

115學年度四技二專日間部聯合登記分發入學招生

免登記資格審查勾選系統操作手冊



115學年度四技二專日間部聯合登記分發委員會

電話:(02)2772-5333分機214

E-mail: union42@ntut.edu.tw

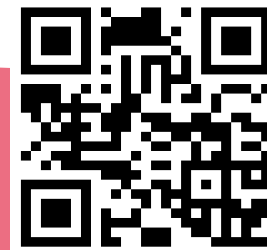

免登記資格審查勾選系統-重要注意事項說明

注意事項：

1. 請貴校於**115年5月4日(星期一)10:00起至115年5月8日(星期五)17:00止**，確認及勾選欲參加本招生之應屆畢業生並確定送出。
2. 除休學、退學、轉學之考生無須勾選外，其餘欲參加本招生之考生(包含具特種生身分之考生)皆須勾選。
3. 高中職學校普通科應屆畢業學生，不具有115學年度四技二專日間部聯合登記分發入學招生報名資格，請貴校勿勾選為免登記資格審查名單。
4. 若貴校應屆畢業考生有「轉學」(含日、夜間部互轉者)或「四技二專統一入學測驗個別報名」之情形，若貴校欲新增該名考生於免登記資格審查系統名單內，請至本委員會網站下載「免登記資格審查勾選系統新增考生名單申請表」，填寫完畢並核章後傳真至本委員會辦理。
5. 經本系統勾選之考生僅免除登記資格審查，考生若另具「特種生身分」或【「統測」或「四技二專甄選入學」報名後新通過之低收入戶或中低收入戶身分】，請貴校轉知考生務必於**115年5月14日(星期四)10:00至115年6月3日(星期三)17:00資格審查期間**上網登錄資料並繳寄相關證件至本委員會審查。
6. 考生經貴校勾選為免登記資格審查名單後，若辦理休(退)學者，請貴校通知本委員會，否則錄取後亦無法入學。

聯
登
分
發特
種
生
身
分
甄
選
入
學
考
生
名
單
申
請
表

免登記資格審查勾選系統-登入系統

聯登分發



- 注意事項：1.請貴校於**115年5月4日(星期一)10:00起至115年5月8日(星期五)17:00止**，確認及勾選欲參加本招生之應屆畢業生並確定送出。
- 2.經本系統勾選之考生**僅免除登記資格審查**，考生若另具「特種生身分」或「統測或四技二專甄選入學報名後新通過之低收或中低收入戶身分」，請貴校轉知考生務必於資格審查期間上網登錄資料並繳寄證件至本委員會審查。

115學年度科技校院四年制及專科學校二年制日間部聯合登記分發入學招生

免登記資格審查勾選系統

主辦單位 / 技專校院招生委員會聯合會

本會網路系統維護更新時間為每日17:00~17:30，請儘量避免於該時段作業，為避免操作本系統時發生錯誤，建議使用 [Google Chrome](#) 瀏覽器，最佳瀏覽解析度為 1024 * 768。

請登入

作業時間：115年5月4日(星期一) 10:00起
115年5月8日(星期五) 17:00止

請依「報名試務單位基本資料維護系統」之帳號密碼登入，若未設定請至【[報名試務單位基本資料維護系統](#)】進行設定。

帳號	<input type="text"/>
密碼	<input type="password"/> 忘記密碼
驗證碼	<p>請輸入下方數字</p> <p>515177</p> <p>重新產生驗證碼</p>
<input type="button" value="登入"/>	

請依「報名試務單位基本資料維護系統」之帳號密碼登入

免登記資格審查勾選系統-考生資料下載

- 勾選完畢後(每間班級都須儲存)，學校可匯出「須登記資格審查考生(未被勾選考生)」或「全校考生」名單，確認勾選資料是否有誤，若須更動請再返回上一步驟進行修正，修正完畢請務必再點選「儲存」。

* 請依步驟一~四順序作業

一.勾選免登記資格審查考生名單
二.須登記資格審查考生(未被勾選考生)查詢下載
三.集報單位確認
四.報表列印

二.須登記資格審查考生(未被勾選考生)查詢下載

匯出須登記資格審查考生(未被勾選考生)名單(EXCEL)
匯出全校考生名單(EXCEL)

共 3 名考生

班級代碼	報名序號	姓名	資格
011	12		須審查(未勾選)
011	12		須審查(未勾選)
101	12		須審查(未勾選)

聯登分發

特專學院招生委員會聯合會



免登記資格審查勾選系統-資料確認送出

聯登分發

特專教育招生委員會聯合會



*請依步驟一~四順序作業

一.勾選免登記資格審查考生名單

二.須登記資格審查考生(未被勾選考生)查詢下載

三.集報單位確認

四.報表列印

三.集報單位確認

• 注意事項：

1. 每間班級皆須完成勾選並按「儲存」鈕，以確定貴校已確認過每位考生免登記資格審查資格，**每間班級都須儲存才可進行確定送出。**
2. 考生免登記資格審查勾選資料確認無誤後，請點選頁面下方「**資料確定送出**」按鈕，送出後即不得更改任何資料。
3. 確定送出後請列印「**表A1 高級中等學校免登記資格審查總表及須登記資格審查考生(未被勾選考生)名冊**」並核章後，以限時掛號郵件寄送本委員會備查。

 資料確定送出

考生名單勾選完成後，請仔細閱讀注意事項，並確定資料無誤後請點選「資料確定送出」，一旦送出即無法再修改任何資料。

免登記資格審查勾選系統-報表列印

聯登分發

技專校院招生委員會聯合會



115學年度技專校院招生委員會聯合會 - 免登記資格審查勾選系統 [登入資訊:] [登出](#)

本會網路系統維護更新時間為每日17:00~17:30，請儘量避免於該時段作業。為避免操作本系統時發生錯誤，建議使用 [Google Chrome](#) 瀏覽器，最佳瀏覽解析度為 1024 * 768。

[設定學校及承辦人資料](#) [最新公告及登入資訊](#) [資安宣告](#)

* 請依步驟一~四順序作業

- 一. 勾選免登記資格審查考生名單 二. 須登記資格審查考生(未被勾選考生)查詢下載 三. 集報單位確認 **四. 報表列印**

四. 報表列印		
封面	 信封封面 請黏貼於B4大小信封袋	寄送本委員會
表A1	 高級中等學校免登記資格審查總表及須登記資格審查考生(未被勾選考生)名冊 此報表需單位確認後才能列印	
表A2	 高級中等學校免登記資格審查考生名冊	自行留存
特種生	 已申請特種生審查學生名單 於115年5月14日(星期四) 10:00起提供學校查詢	自行留存

完成確定送出後，請下載信封封面與表A1列印並核章後，以限時掛號寄送本委員會備查。

免登記資格審查勾選系統-報表列印

聯登分發

技專校院招生委員會聯合會



115學年度技專校院招生委員會聯合會 - 免登記資格審查勾選系統 [登入資訊:] [登出](#)

本會網路系統維護更新時間為每日17:00~17:30，請儘量避免於該時段作業。為避免操作本系統時發生錯誤，建議使用 [Google Chrome](#) 瀏覽器，最佳瀏覽解析度為 1024 * 768。

[設定學校及承辦人資料](#) [最新公告及登入資訊](#) [資安宣告](#)

* 請依步驟一~四順序作業

- 一. 勾選免登記資格審查考生名單 二. 須登記資格審查考生(未被勾選考生)查詢下載 三. 集報單位確認 四. 報表列印

四. 報表列印		
封面	 信封封面 請黏貼於B4大小信封袋	
表A1	 高級中等學校免登記資格審查總表及須登記資格審查考生(未被勾選考生)名冊 此報表需單位確認後才能列印	寄送本委員會
表A2	 高級中等學校免登記資格審查考生名冊	自行留存
特種生	 已申請特種生審查學生名單 於115年5月14日(星期四) 10:00起提供學校查詢	自行留存

完成確定送出後，請下載表A1列印並核章後，以限時掛號寄送本委員會備查。

免登記資格審查勾選系統-查詢申請特種生學生名單

聯登分發

技專校院招生委員會聯合會



115學年度技專校院招生委員會聯合會 - 免登記資格審查勾選系統 [登入資訊:]

本會網路系統維護更新時間為每日17:00~17:30，請儘量避免於該時段作業。為避免操作本系統時發生錯誤，建議使用 [Google Chrome](#) 瀏覽器，最佳瀏覽解析度為 1024 * 768。

* 請依步驟一~四順序作業

-

四.報表列印		
封面	 信封封面 請黏貼於B4大小信封袋	寄送本委員會
表A1	 高級中等學校免登記資格審查總表及須登記資格審查考生(未被勾選考生)名冊 此報表需單位確認後才能列印	
表A2	 高級中等學校免登記資格審查考生名冊	自行留存
特種生	 已申請特種生審查學生名單 於115年5月14日(星期四)10:00起提供學校查詢	自行留存

學校可於考生資格審查期間，點選「已申請特種生審查學生名單」(Excel檔)，查詢目前已上網申請特種生之考生名單以利追蹤輔導。

免登記資格審查勾選系統-報表A1(樣張)

請將此A1總表，經承辦人及教務主管核章後，於115.5.8前郵寄至本委員會備查。

115學年度四技二專日間部聯合登記分發委員會
高級中等學校應屆畢業生免登記資格審查總表

報表A1

第 1 頁 / 共 1 頁

2026/05/07 下午 03:12

集報單位確認時間：2026/05/07 下午 05:07

驗證碼：



報名人數：

	報名統測人數	免登記資格審查人數	須審查(未勾選)人數	已在其他招生管道錄取報到人數
學校集報	73	22	3	48

須登記資格審查考生(未被勾選考生)列表

報名序號	班級代碼	考生姓名	報名序號	班級代碼	考生姓名
10	301		10	301	
10	301				

累計共3位考生須登記資格審查(未被勾選)

說明：【高級中等學校應屆畢業生免資格登記審查總表】，核章後請以限時掛號寄送114學年度四技二專日間部聯合登記分發委員會

※※※總表上任何文字如經塗改均屬無效※※※

承辦人簽章：_____ 組長簽章：_____ 教務主任簽章：_____

聯登分發

技專校院招生委員會聯合會



免登記資格審查勾選系統-新增考生名單申請表

聯登分發

技專校院招生委員會聯合會



技專校院招生委員會聯合會
115學年度四技二專日間部聯合登記分發入學招生
免登記資格審查勾選系統-新增考生名單申請表

學校名稱: _____
學校代碼(登入免登記資格審查系統之帳號): _____
聯絡電話: _____

序號	考生姓名	身分證統一編號	統測准考證號碼	轉入之班級代碼(請填寫免登記資格審查系統內之班級代碼)	新增考生名單原因(僅限應屆畢業生)
1					<input type="checkbox"/> 轉學生 <input type="checkbox"/> 統測個別報名考生
2					<input type="checkbox"/> 轉學生 <input type="checkbox"/> 統測個別報名考生
3					<input type="checkbox"/> 轉學生 <input type="checkbox"/> 統測個別報名考生
4					<input type="checkbox"/> 轉學生 <input type="checkbox"/> 統測個別報名考生
5					<input type="checkbox"/> 轉學生 <input type="checkbox"/> 統測個別報名考生
6					<input type="checkbox"/> 轉學生 <input type="checkbox"/> 統測個別報名考生
7					<input type="checkbox"/> 轉學生 <input type="checkbox"/> 統測個別報名考生
8					<input type="checkbox"/> 轉學生 <input type="checkbox"/> 統測個別報名考生

備註:
1.本表新增考生名單僅限應屆畢業生，填寫完畢並核章後請傳真至 02-2773-8881，傳真後請來電本會確認，電話:02-2772-5333 分機 214。
2.考生如另具「特種生身分」或【「統測」或「四技二專甄選入學」報名後新通過之低收入戶或中低收入戶身分】，仍須於資格審查期間自行登錄相關資料，並繳寄相關證件至本委員會審查，審查通過始具特種生加分或登記費優待資格。

承辦人簽章: _____ 組長簽章: _____ 教務主任簽章: _____