



技專校院招生委員會聯合會

Joint Commission of Technological and Vocational College Admission Committee

# 伍、113學年度北區五專聯合免試入學 報名作業流程說明

主講人：聯合會試務處



113年4月





# 簡報大綱

|                      |    |
|----------------------|----|
| (壹)、五專聯合免試入學         | 4  |
| (貳)、北區五專聯合免試入學預定招生名額 | 11 |
| (參)、北區五專聯合免試入學招生重要日程 | 13 |
| (肆)、招生資訊-簡章查詢與下載     | 16 |
| (伍)、國中學校協助事項         | 17 |
| (陸)、報名作業             | 18 |
| (柒)、成績採計與計算          | 30 |
| (捌)、分發比序原則           | 39 |
| (玖)、現場登記分發作業         | 47 |
| (拾)、註冊及放棄            | 53 |
| (拾壹)、報名表件填寫範例        | 54 |



# 113學年度重要注意事項

## 多元學習表現-服務學習

1. 本會於110年12月2日技專招聯試字第1102130189號函知各國中學校，並於招生官網公告，因應疫情期間影響學生參加校內服務學習課程及活動，或於校外參加志工或社區服務，「多元學習表現-服務學習」積分採計原則，調整為服務時數每滿4小時得1分(積分上限7分，計28小時)。且僅適用參加111學年度及112學年度五專聯合免試入學招生服務學習積分採計。
2. 113學年度五專聯合免試入學招生之「多元學習表現-服務學習」積分恢復原採計原則，服務時數每滿8小時得1分(積分上限7分，計56小時)。

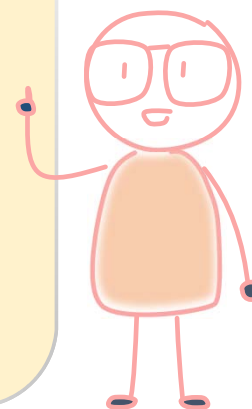

# (壹)、五專聯合免試入學 (1/7)

## 五專教學特色

教學資源  
同科技校院

- 人力需求觀點：中階人力需求增加
- 教育投資觀點：五年一貫完整課程
- 學生家長觀點：升學與就業兩相宜

五專前三年~免學費優惠  
享有大學師資與教學設備



# (壹)、五專聯合免試入學 (2/7)



- 二 技
- 插大(轉四技)
- 報考研究所
- 出國留學



- 公職考試
- 醫療機構
- 公民營企業
- 自行創業



五專畢業生進路



# (壹)、五專聯合免試入學 (3/7)

113學年度  
五專  
免試入學  
招生

五專招生名額  
107學年度起不再併入  
高中職就學區

1

113學年度五專優先免試入學  
招生名額佔五專入學管道無上限  
平均為81%以上

2

五專完全免試入學招生名額  
五專優先免試入學招生名額  
未招滿則回流至  
五專聯合免試入學

3



# (壹)、五專聯合免試入學 (4/7)

113學年度全國三區五專聯合免試入學招生學校共41所  
預定招收一般生899名、長期探親子女5名、特種身分生208名



## 北區五專 17校

- 一般生 370名
- 大陸長探生 4名
- 特種生 112名

臺北市、新北市、基隆市  
桃園市、新竹縣(市)、  
宜蘭縣(市)、花蓮縣(市)、  
連江縣

## 南區五專 18校

- 一般生 398名
- 大陸長探生 1名
- 特種生 96名

## 中區五專 6校

- 一般生 131名
- 大陸長探生 0名
- 特種生 0名

# (壹) 五專聯合免試入學 (5/7)

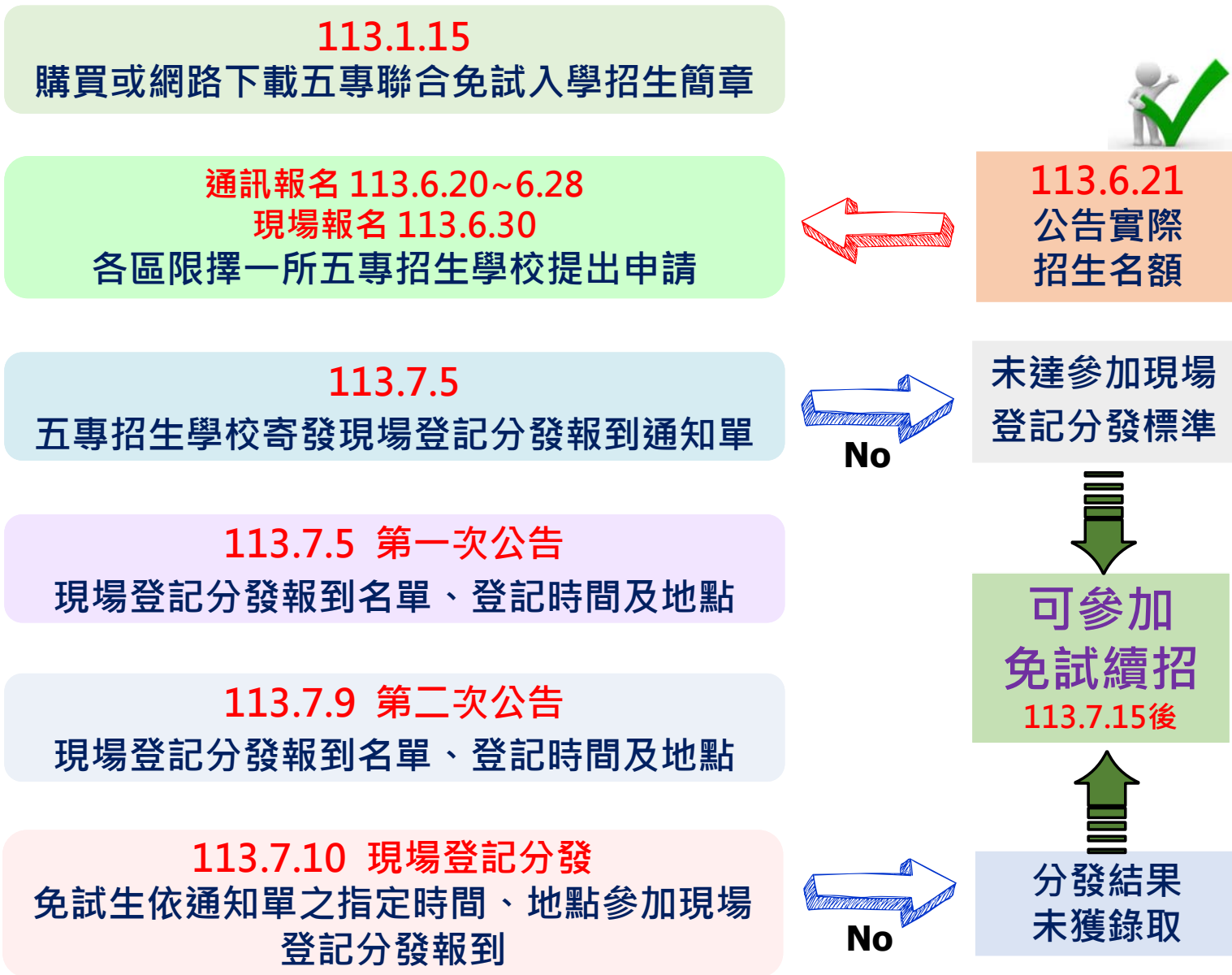



# (壹)、五專聯合免試入學 (6/7)

## 現場登記分發作業方式



各五專學校自定「**登記分發人數倍率 (至多3倍)**」，為該校通知參加現場登記分發免試生人數。  
(各校通知登記分發人數之倍率~請參考簡章第24-40頁)



依免試生「**超額比序總積分**」與「**同分比序項目順序**」進行比序取得「**免試生分發順位**」



免試生依「**聯合免試入學成績暨現場登記分發報到通知單**」所列**分發梯次、時間、地點**至報名學校參加現場登記分發。免試生依分發順位選擇科別，以撕榜方式完成分發報到。

# (壹)、五專聯合免試入學 (7/7)

## 第一階段

一般生

(含大陸長期探親子女)



依一般生  
分發順位進場撕榜



撕榜後完成  
一般生名額  
錄取與報到

## 第二階段

特種生



依特種身分生  
分發順位進場撕榜



撕榜後完成  
特種身分生名額  
錄取與報到



## (貳)、北區五專聯合免試入學預定招生名額 ( 1/2 )

| 校代碼 | 招生學校     | 科組 | 一般生 | 大陸長<br>探生 | 特種生 | 校代碼 | 招生學校       | 科組 | 一般生 | 大陸長<br>探生 | 特種生 |
|-----|----------|----|-----|-----------|-----|-----|------------|----|-----|-----------|-----|
| 104 | 國立臺北科技大學 | 1  | 6   | 0         | 0   | 249 | 台北海洋科技大學   | 3  | 15  | 0         | 0   |
| 114 | 國立臺北商業大學 | 7  | 28  | 0         | 0   | 415 | 黎明技術學院     | 2  | 9   | 0         | 0   |
| 206 | 龍華科技大學   | 4  | 23  | 0         | 0   | 417 | 德育護理健康學院   | 4  | 20  | 0         | 18  |
| 229 | 中華科技大學   | 3  | 12  | 0         | 0   | 602 | 馬偕醫護管理專科學校 | 8  | 42  | 0         | 18  |
| 238 | 敏實科技大學   | 1  | 1   | 0         | 0   | 606 | 耕莘健康管理專科學校 | 6  | 56  | 0         | 0   |
| 239 | 臺北城市科技大學 | 4  | 20  | 0         | 0   | 611 | 聖母醫護管理專科學校 | 5  | 7   | 4         | 7   |
| 244 | 慈濟科技大學   | 1  | 10  | 0         | 4   | 612 | 新生醫護管理專科學校 | 7  | 57  | 0         | 0   |
| 245 | 致理科技大學   | 5  | 25  | 0         | 5   | 832 | 康寧大學       | 7  | 25  | 0         | 50  |
| 246 | 宏國德霖科技大學 | 6  | 14  | 0         | 10  |     |            |    |     |           |     |

※113年6月21日(星期五)12:00 前公告實際招生名額(含回流名額)

## (貳) 、北區五專聯合免試入學預定招生名額 ( 2/2 )



17 所招生學校

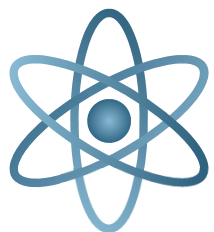

75 個科 ( 組 )



486 個招生名

( 一般生**370** 、大陸長期探親子女**4** 、特種生**112** )

※ 特種生：原住民、身障生、政府派外人員子女、境外科技人才子女、蒙藏生、僑生、退伍軍人

# (參)、北區五專聯合免試入學招生重要日程 ( 1/3 )

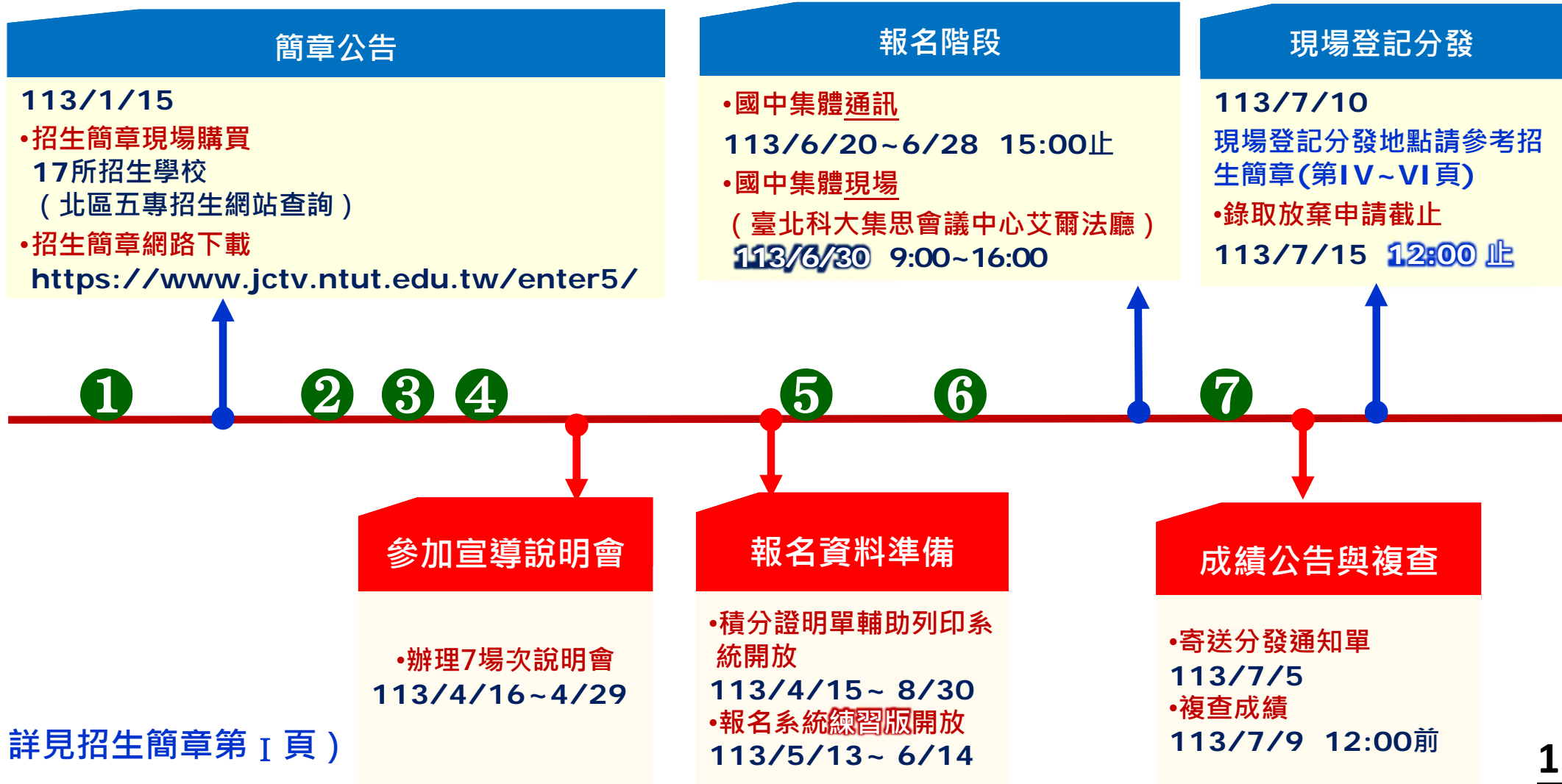

( 詳見招生簡章第 I 頁 )



## (參)、北區五專聯合免試入學招生重要日程 ( 2/3 )

| 項次 | 日期   | 項目   |
|----|--|--|
| 1  | 113年1月15日 (一) 起  | 簡章、報名表公告暨下載  |
| 2  | 五專聯免集體報名網站【練習版】開放<br>113年5月13日 (一) 至<br>6月14日 (五) 止                          | 國中集體報名練習版網址： <a href="https://junior.nutc.edu.tw/testregis/">https://junior.nutc.edu.tw/testregis/</a>   |
| 3  | 國中集體通訊與個別網路報名：<br>113年6月20日 (四) 10:00 至<br>6月28日 (五) 15:00 前<br>完成繳費及報名資料輸入。 | 報名資料請於 <b>113年6月28日 (星期五)</b> 前寄至<br><b>106344臺北市大安區忠孝東路三段1號國立臺北科技大學億光大樓5樓</b><br>(113學年度北區五專聯合免試入學招生委員會收)<br>國中集體報名網址： <a href="https://junior.nutc.edu.tw/U5_1/">https://junior.nutc.edu.tw/U5_1/</a><br>個別網路報名網址： <a href="https://junior.nutc.edu.tw/U5_3/">https://junior.nutc.edu.tw/U5_3/</a> |
| 4  | 國中集體與個別現場報名：<br><b>113年6月30日 (日)</b><br>9:00~16:00 完成報名與繳費                   | 國中集體與個別 <b>現場報名地點</b> ：<br>臺北市大安區忠孝東路三段1號國立臺北科技大學 億光大樓3樓<br>集思會議中心艾爾法廳   |
| 5  | 113年6月21日 (五) 12:00前   | 公告實際招生名額 (含回流名額)   |

## (參)、北區五專聯合免試入學招生重要日程 ( 3/3 )

| 項次 | 日期  | 項目  |
|----|---|---|
| 6  | 113年6月27日 ( 四 ) 10:00起至<br>113年7月1日 ( 一 ) 12:00止      | 開放免試生查詢是否完成報名手續，每日12:00及16:00更新資料。<br>查詢網址： <a href="https://www.jctv.ntut.edu.tw/enter5/">https://www.jctv.ntut.edu.tw/enter5/</a> |
| 7  | <b>第一次公告現場登記分發名單</b><br>113年7月5日 ( 星期五 ) 17:00前       | 第一次公告參加現場登記分發名單、時間及地點。<br>( 各招生學校網站 )   |
| 8  | 113年7月8日 ( 星期一 ) 17:00前                               | 免試生若未收到「聯合免試入學成績暨現場登記分發報到通知單」請向各招生學校查詢及補發。( 招生學校聯絡資訊請參閱簡章第IV~VI頁 )  |
| 9  | <b>受理免試生成績複查</b><br>113年7月9日 ( 星期二 ) 9:00~12:00       | 複查成績申請書傳真至招生學校並以電話確認。<br>( 聯絡資訊請參閱簡章第IV~VI頁或北區五專招生網站 )  |
| 10 | <b>第二次公告現場登記分發名單</b><br>113年7月9日 ( 星期二 ) 17:00前       | 第二次公告參加現場登記分發名單、時間、地點及實際招生名額。<br>( 各招生學校網站 )  |
| 11 | <b>現場登記分發</b><br>113年7月10日 ( 星期三 )                    | ※免試生應攜帶 <b>聯合免試入學成績暨現場登記分發報到通知單</b> 、 <b>身分證</b><br><b>明文件正本及學歷 ( 力 ) 證件正本</b> 等資料，至各招生學校辦理現場登記<br>分發報到，時間及地點以現場登記分發通知為準。           |
| 12 | <b>錄取生放棄錄取資格截止</b><br>113年7月15日 ( 星期一 ) <b>12:00止</b> | 填寫招生簡章第93頁「錄取生放棄錄取資格聲明書」，傳真至錄取學校<br>辦理。   |

# (肆)、招生資訊 - 簡章查詢與下載

## ◆ 113學年度五專聯合免試入學報名資訊及下載招生簡章

北區五專聯合免試入學招生網站

<https://www.jctv.ntut.edu.tw/enter5/>

技專校院招生委員會聯合會  
113學年度  
北區五專聯合免試入學招生

重要日程 | 簡章查詢與下載 | 委員學校作業系統 | 國中學校作業系統 | 考生作業系統

1. 最新消息  
 • 防疫應變專區  
 • 重大變革事項  
 • 考生資訊  
 • 國中學校資訊  
 • 委員學校資訊  
 • 其他資訊

2. 招生學校  
 3. 規章辦法  
 4. 重要日程  
 5. 常見問題  
**6. 簡章查詢與下載**  
 7. 簡章購買方式  
 8. 下載專區  
 9. 統計資料

最新消息  
 【防疫應變專區】  
 目前尚無訊息。  
 【重大變革事項】  
 目前尚無訊息。  
 【考生資訊】  
 112.12.29 113學年度北區五專聯合免試入學招生學校請至「招生學校」查詢，招生科組自113年1月15日(星期一)起開始放...

## ◆ 113學年度北區五專聯合免試入學招生簡章查詢系統

<https://ent04.jctv.ntut.edu.tw/enter5LRuleReport>

113學年度北區五專聯合免試入學招生  
簡章查詢系統  
主辦單位 / 技專校院招生委員會聯合會

本會網路系統維護時間為每日17:00-17:30，請儘量避開此時間段作業，為避免屆時系統發生錯誤，建議使用Chrome瀏覽器且無廣告，最佳瀏覽解析度為 1024 \* 768。

科(組)名額、積分採計項目與權重及同分比序項目順序

| 校名       | 學校代碼   | 104            | 聯絡電話 | 02-27712171 |
|----------|--------|----------------|------|-------------|
| 國立臺北科技大學 | 106344 | 臺北市大安區忠孝東路三段1號 | 傳真   | 02-27513892 |

| 科(組)別    | 一<br>般<br>生 | 外加名額         |          |         |              |              |         |        |              |
|----------|-------------|--------------|----------|---------|--------------|--------------|---------|--------|--------------|
|          |             | 大陸長期<br>探親子女 | 原住<br>民生 | 身<br>障生 | 政府派外<br>人員子女 | 境外科技<br>人才子女 | 職<br>職生 | 進<br>生 | 選<br>伍<br>軍人 |
| 醫醫自動化工程科 | 6           | 0            | 0        | 0       | 0            | 0            | 0       | 0      | 0            |
| 合計       | 6           | 0            | 0        | 0       | 0            | 0            | 0       | 0      | 0            |

| 積分採計項目與權重      | 同分比序項目順序                   |
|----------------|----------------------------|
| 多元學習表現 1.5     | 1 多元學習表現 12 數學             |
| 技藝優良 1.0       | 2 均衡學習 13 英語               |
| 弱勢身分 1.0       | 3 彈性輔導 14 自然               |
| 均衡學習 1.0       | 4 技藝優良 15 國文               |
| 彈性輔導 1.0       | 5 弱勢身分 16 社會               |
| 國中教育會考 1.4     | 6 其他(英語能力檢定) 17 數學(三等級四標示) |
| 其他(英語能力檢定) 1.0 | 7 國中教育會考 18 英語(三等級四標示)     |
|                | 8 競賽 19 自然(三等級四標示)         |
|                | 9 服務學習 20 國文(三等級四標示)       |
|                | 10 日常生活表現評量 21 社會(三等級四標示)  |

## (伍)、國中學校協助事項

- ✓ 列印「113學年度五專入學專用聯合免試入學超額比序項目積分證明單」並蓋學校戳章。
- ✓ 認定超額比序項目「競賽」及「服務學習」（含校外服務時數）積分。
- ✓ 具弱勢身分免試生須檢附身分證明文件，報名時一併提出，並檢查證件是否在有效期內。
- ✓ 確認報名表使用正確（特種生要使用特種身分生專用報名表，勿使用非本學年度招生報名表）。
- ✓ 確認報名表招生學校名稱及代碼是否一致。
- ✓ 確認113年度國中教育會考准考證號碼是否有填寫且正確無誤。
- ✓ 確認報名表「免試生」及「家長(監護人)」是否皆已簽名。
- ✓ 製作免試生報名資料檔上傳至五專聯合免試入學國中集體報名系統。
- ✓ 學校上傳報名資料電子檔與書面資料須一致。
- ✓ 列印繳款通知單並完成繳費，繳費證明文件影印隨報名資料寄送本會。

非常  
重要

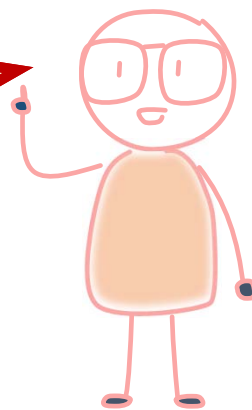

**提醒：**免試生身分證統一編號(居留證/入出境證)，請填寫報考國中教育會考時所填寫之證號

# (陸)、報名作業 - 報名資格 ( 1/11 )



✓ 免試生可於北、中、南三區各擇一學校報名

報名資格 -

①國民中學  
應屆畢業生

②國民中學  
非應屆畢業生

③同等學力者

報名身分 -

一般生及  
大陸長期探親子女  
(白色報名表)

特種身分生  
(黃色報名表)

★若經本會審查不符  
特種身分生資格，  
將改為一般生身分

否

是

★具多重特種身分之免  
試生，應選定一種特種  
身分報名，且報名後不  
得更換報名身分

原住民生

身障生

政府  
派外  
人員  
子女

境外  
科技  
人才  
子女

蒙  
藏  
生

僑  
生

退  
伍  
軍  
人

須檢附身分證  
明文件影本  
(詳閱簡章)



## (陸)、報名作業 - 大陸長期探親子女報名資格 ( 2/11 )

大陸地區人民來臺居留符合「大陸地區人民進入臺灣地區許可辦法」第24條規定，且具有就讀五專學校需求者，可以「大陸長期探親子女」身分報名五專聯合免試入學招生，報名須檢附下列資格審查文件，可透過「網路報名、通訊報名或現場報名」的方式。

- 1) 一般生報名表 ( 並在大陸長期探親子女處勾選 ) 。
- 2) 免試生居留證或入出境許可證影印本 。
- 3) 來臺未滿1年者須中央衛生主管機關指定醫院出具之健康檢查合格證明 。
- 4) 學歷證明文件及成績單 ( 持大陸地區學歷證明文件者，須依照大陸地區學歷採認辦法申請學歷採認 ) 。
- 5) 免試生之父或母之臺灣地區入出境許可證影印本或居留證影印本 。
- 6) 國中學校出具「113學年度五專入學專用聯合免試入學超額比序項目積分證明單」正本 。

### 流程

- ①大陸公證處
- ②大陸海峽交流基金會
- ③臺灣教育局

# (陸)、報名作業 - 大陸長期探親子女報名資格 (3/11)



衛生福利部疾病管制署網站查詢健檢指定醫院名單

<https://www.cdc.gov.tw/Category/MPage/NUbynnEb1y3sP6gVFFhDSg>

The screenshot displays the website interface for the Taiwan Centers for Disease Control (CDC). The main navigation bar includes '關於CDC', '傳染病與防疫專題', '預防接種', and '國際旅遊與健康'. The left sidebar lists various health management services, with '外籍人士(含陸配)居留健檢' and '外籍學生(含陸生)健檢' highlighted. The main content area is titled '外籍學位生(含陸生)健檢' and features a '連結' (Links) section with two red-bordered boxes: '外國人健檢指定醫院名單' and '居留或定居健康檢查項目表'. A green callout box points to the second link with the text '居留或定居健康檢查項目表'. The right side of the page shows a sample '居留或定居健康檢查項目表' (Residence or Settlement Health Checkup Application Form) with fields for personal information, laboratory examinations, and medical history.

## (陸)、報名作業 - 報名方式 ( 4/11 )

| 報名資格<br>報名辦法 | 國中應屆畢業生   | 非應屆畢業生  | 同等學力者 |
|--------------|---|---|-------|
| 網路<br>通訊     | 國中集體通訊報名<br>113/6/20 ( 四 ) ~ 6/28 ( 五 )   | 個別網路、通訊報名<br>113/6/20 ( 四 ) ~ 6/28 ( 五 )  |       |
| 現場           | 國中集體現場報名<br>113/6/30 ( 日 )  | 個別現場報名<br>113/6/30 ( 日 )  |       |
| 報名<br>文件     | <ul style="list-style-type: none"> <li>◆由就讀國中出具「113學年度五專聯合免試入學專用超額比序項目積分證明單」正本</li> <li>◆免出具學歷證明文件<br/>(除大陸長期探親子女須檢附外)</li> </ul> | <ul style="list-style-type: none"> <li>◆出具國中畢業證書或學力證明文件</li> <li>◆向原就讀國中申請「113學年度五專聯合免試入學專用超額比序項目積分證明單」正本</li> <li>◆自備積分採計項目證明文件</li> </ul> |       |

備註：參考招生簡章參、報名辦法 ( 第2-10頁 )

# (陸)、報名作業 - 報名方式 (5/11)

## Step 1 選擇報名方式

### 通訊報名

113年6月20日 (四)  
10:00至

113年6月28日 (五)  
15:00前

完成學生報名資料上傳

### 現場報名

113年6月30日 (日)  
9:00~16:00前

學生報名資料須於到達現場報名3小時前上傳至報名系統，並請攜帶個人職章及學校戳章

## Step 2 上傳報名資料

通訊報名郵寄地址：

106344臺北市大安區忠孝東路三段1號  
國立臺北科技大學億光大樓5樓  
113學年度北區五專聯合免試入學招生委員會

報名資料上傳網址

◆ 國中集體報名系統

[https://junior.nutc.edu.tw/U5\\_1/](https://junior.nutc.edu.tw/U5_1/)

現場報名地址：

臺北市大安區忠孝東路三段1號  
國立臺北科技大學億光大樓3樓集思  
會議中心艾爾法廳

## Step 3 彙整報名資料

彙整報名表與報名系統列印之表單

- 表一、報名人數統計表。  
(含黏貼繳費證明影印本)
- 表二、集體通訊報名繳費清單。
- 表三、集體通訊免收報名費名冊
- 表四、報名學生名冊。
- 表五、集體通訊報名學生超額  
比序項目積分列表。
- 表六、報名資料袋封面。  
請依報名學校分別裝袋依各招生學校  
分類(每校一袋)，置於報名之學生  
報名表首頁分別夾妥。
- 表七、報名招生學校資料檢核表。

## Step 4 送出



郵寄

113/6/28前  
郵戳為憑

以國內快捷郵  
件或限時掛號  
郵戳為憑

親送



# (陸)、報名作業 - 報名費繳交說明 ( 6/11 )

## 各繳費身分報名費

### 一般生

( 特殊境遇家庭 )  
檢附在報名期間內  
有效之「特殊境遇家庭子  
女身分認定證明文件」

**300元/人**

### 中低收入戶

**120元/人**  
檢附報名期間內有效之  
「中低收入戶證明文件」

### 低收入戶

**0元/人**  
檢附報名期間內有效之  
「低收入戶證明文件」

### 失業戶子女

**0元/人**  
檢附報名期間內有效之  
「直系血親尊親屬支領失  
業給付證明文件」

## 國中學校自留作業費

**免試生報名作業費**  
**50元/人 X 報名人數**  
( 依報名免試生人數計算 )

## 實繳報名費

**國中集體  
報名費**



國中學校老師集體報名系統上傳報名資料後，可於系統下載「報名資料確認單」，確認報名人數及繳費金額後，再點選報名資料確認。

( 報名費減免方式請參照招生簡章第8頁 )



## (陸)、報名作業-集體報名應繳報名資料 ( 7/11 )

完成學生報名檔案上傳國中集體報名系統後，列印報名表件

表一、報名人數統計表。(繳費證明影本黏貼於此表)

表二、集體通訊報名繳費清單。

表三、集體通訊免收報名費名冊。

表四、報名學生名冊。(依招生學校排列)

表五、集體通訊報名學生超額比序項目積分列表。

表六、報名資料袋封面。(每招生學校一張)

學生報名表依學校分類，放入大信封袋內(每校一袋)

「報名資料袋封面」黏貼於信封上或夾於報名表首頁做為封面以辨識。

表七、報名招生學校資料檢核表。



## (陸)、報名作業-集體報名應繳報名資料 ( 8/11 )



### 學生報名表件彙整順序

Step 1 依免試生報名學校分類，依報名學校代碼由小至大排序。

Step 2 依國中集體報名系統列印之「報名學生名冊」(表四)  
順序排序學生報名表。

① 先依序抽離「特種生」報名表 **黃色報名表** 排放

② 再排放「一般生」報名表 **白色報名表**

Step 3 由集體報名系統列印出之「報名資料袋封面」  
(表六，每招生學校一張) 置於第一份報名表前做為封面。



報名表件彙整，請參照手冊第11頁「國中集體報名作業要點」五、報名表件彙整。

## (陸)、報名作業-集體報名應繳報名資料 ( 9/11 )



### 寄出報名表前檢查項目

1. 列印繳款通知單並完成繳費，繳費證明文件影印隨報名資料寄送本會。
2. 報名身分類別（一般生及大陸長探生 **白色報名表**、特種生 **黃色報名表**）。  
免試生填寫「**招生學校名稱**」與「**學校代碼**」是否相符。
3. 免試生基本資料如**身分證統一編號**、**出生年月日**、**准考證號碼**及**地址電話**等是否書寫完整、清楚。  
(確認與報名113年度國中教育會考之**身分證統一編號**、**出生年月日**、**准考證號碼**是否相同)
4. 黏貼身分證正面影印本。 **尚未取得身分證者，得以健保卡正面影印本或戶口名簿影印本代替**
5. 國中學校開立「113學年度五專入學專用聯合免試入學超額比序項目積分證明單」**正本**並蓋妥學校戳章。

## (陸)、報名作業-集體報名應繳報名資料 ( 10/11 )



### 寄出報名表前檢查項目

6. 具弱勢身分免試生報名時須一併檢附身分證明文件，**請檢查證明文件是否在報名期間內(113.6.20~6.30)**。

(低收入戶、中低收入戶、直系血親尊親屬支領失業給付及特殊境遇家庭子女身分者)

7. 北、中、南三區之報名表件須分別寄予各區招生委員會。

8. **確認免試生及家長(監護人)皆已簽章**。

9. 免試生報名之各項證明資料，是否皆已檢附並黏貼(或釘於報名表後)。



## (陸) 、報名作業-集體報名應繳報名資料 ( 11/11 )



### 確認報名手續

- ◆ 本會訂於**113年6月27日10:00至7月1日12:00前**，開放查詢是否**完成報名手續**，以確認各國中學校報名收件狀況。
- ◆ 報名進度查詢網址：<https://www.jctv.ntut.edu.tw/enter5/>，並點選國中學校作業系統。
- ◆ 如報名資料已寄送3-5日後，經查詢系統顯示為「未完成報名手續」，請速電本會 ( 02-2772-5333 ) 。





# (柒)、成績採計與計算-主項目及分項目 ( 1/10 )

| 主項目  | 分項目 ( 積分上限 )  | 主項目<br>積分上限 |
|--|---------------|-------------|
| 1. 多元學習表現  | 競 賽 ( 7分 )    | 16          |
|  | 服務學習 ( 7分 )   |             |
|  | 日常生活表現 ( 4分 ) |             |
|  | 體 適 能 ( 6分 )  |             |
| 2. 技藝優良 - 技藝課程成績 ( 以單一學期之百分制成績擇優採計 )                 |               | 3           |
| 3. 弱勢身分 - 低收、中低收、失業戶子女及特殊境遇家庭                        |               | 2           |
| 4. 均衡學 - 健康與體育、藝術(或藝術與人文)、綜合活動、科技等領域五學期平均            |               | 6           |
| 5. 適性輔導 - 家長、導師、輔導老師於生涯發展規劃書勾選「五專」項目                 |               | 3           |
| 6. 國中教育會考 - 國文、英語、數學、社會、自然 ( 精熟3分、基礎2分、待加強1分 )       |               | 15          |
| 7. 學校自訂其他項目 ( 採計自國中就學期間至113年5月14日 ( 含 ) 前取得之證明文件為準 ) |               | 5           |
| ( 招生簡章第11-13頁 )                                      | 合 計           | 50          |

積分採計至113年  
5月14日 ( 含 )  
前取得為限

# (柒)、成績採計與計算-多元學習表現 ( 2/10 )

**多元學習表現 積分上限為16分，為四個分項目**

競賽

服務學習

日常生活  
表現評量

體適能

## ● 競賽 ( 上限 7 分 )

- 競賽得獎應於國中就學期間且至113年5月14日(含)前取得為限。(招生簡章第11頁)
- 國際性及全國性競賽項目以附錄七(簡章第85至86頁)所列項目為限。
- 區域及縣市競賽以縣市政府主辦者為限，且獲獎證明之落款人在縣市須為縣市長，在直轄市須為市長或其所屬一級機關首長。

| 分項目 | 積分採計原則                  |     |     |       |         |     |     |  |
|-----|-------------------------|-----|-----|-------|---------|-----|-----|--|
| 競賽  | 全國競賽 ( 簡章第87頁 )         |     |     |       | 區域及縣市競賽 |     |     | 1. 同學年度同項競賽擇優1次採計。<br>2. 參賽者4人以上為團體。團體賽依個人賽積分折半計算。 |
|     | 第一名                     | 第二名 | 第三名 | 第四~六名 | 第一名     | 第二名 | 第三名 |  |
|     | 6分                      | 5分  | 4分  | 3分    | 3分      | 2分  | 1分  |  |
|     | 國際科技展覽及國際運動會 ( 簡章第86頁 ) |     |     |       |         |     |     |  |
|     | 第一名                     |     | 第二名 |       | 第三名     |     |     |  |
|     | 7分                      |     | 6分  |       | 5分      |     |     |  |

## (柒)、成績採計與計算-多元學習表現 ( 3/10 )

### ●服務學習 ( 上限 7 分 )

- 採計學校服務表現：擔任班級幹部、小老師或社團幹部**任滿一學期得1分**，  
同一學期同時擔任班級幹部、小老師或社團幹部，仍以**1分**採計。除**副班長、副社長**，  
其餘副級幹部皆不採計。
- 校外服務學習時數：參加校內服務學習課程及活動，或於校外參加志工服務或社區服務  
**滿8小時得1分**。
- 以同等學力1、4、5項身分別報名者，採計期間為**112年5月15日至113年5月14日 ( 含 )**  
前取得之服務學習積分。

|      |        |  |
|------|--------|--|
| 服務學習 | 學校服務表現 | 班級幹部、小老師或社團幹部任滿一學期得1分， <b>每學期至多1分</b> 。      |
|      | 服務學習時數 | 參加校內或校外 ( 須服務證明 ) 志工或社區服務， <b>累積8小時得1分</b> 。 |

# (柒)、成績採計與計算-多元學習表現 ( 4/10 )

## ● 日常生活表現評量 ( 上限4分 )

➤ 獎懲相抵後無任何懲處紀錄者得1分

➤ 記功嘉獎累進原則：

✓ 3嘉獎折算為1小功

✓ 3小功折算為1大功

➤ 獎懲相抵原則：

✓ 嘉獎 ( 警告 ) 累計3次，以1次小功 ( 過 ) 計

✓ 小功 ( 過 ) 累計3次，以1次大功 ( 過 ) 計



### 範 例

甲生為7次嘉獎、2次小過，經過獎懲相抵結果雖然為一次嘉獎，但因為並不符合「無記小過以上處分紀錄」，故僅符合獎懲相抵後無任何懲處紀錄之結果，因此所得積分仍為1分。

乙生為7次嘉獎、6次警告，並無記小過以上處分紀錄，且經過獎懲相抵結果為1次嘉獎，故所得積分為2分。

| 日常生活表現 | 無記小過以上處分紀錄，並經獎懲相抵後 |                |                |          |
|--------|--------------------|----------------|----------------|----------|
|        | 尚有1次大功 ( 含以上 )     | 尚有1次小功 ( 含以上 ) | 尚有1次嘉獎 ( 含以上 ) | 無任何獎懲處紀錄 |
|        | 4分                 | 3分             | 2分             | 1分       |

( 招生簡章第12頁 )

## (柒)、成績採計與計算-多元學習表現 ( 5/10 )

### ●體適能 ( 上限6分 )

- 一、肌耐力 ( 一分鐘屈膝仰臥起坐 )      二、柔軟度 ( 坐姿體前彎 )  
三、瞬發力 ( 立定跳遠 )                      四、心肺耐力 ( 800/1600公尺跑走 )

| 體適能 | 3項達門檻標準者 | 2項達門檻標準者 | 1項達門檻標準者 | 持公立醫院證明為重大傷病或體弱及持有身心障礙證明 |
|-----|----------|----------|----------|--------------------------|
|     | 6分       | 4分       | 2分       | 6分                       |

- 持有各級主管機關特殊教育學生鑑定及就學輔導會鑑定為**身心障礙學生之證明**，或領有**身心障礙證明者**，或持有公立醫院證明為**重大傷病、體弱學生**，考量學生身心發展差異及就學權益，**比照3項達門檻標準者得6分**。
- 體適能檢測門檻之標準 ( 即PR值25%以上 )，請參考教育部體育署體適能網站說明。  
( <http://www.fitness.org.tw> )
- 體適能檢測成績採計體適能檢測護照或體適能檢測站成績，**應擇一次檢測成績完整使用**。

## (柒)、成績採計與計算-其他主項目 ( 6/10 )

### ●技藝優良 ( 上限3分 )

- 技藝教育課程成績達90分以上者得3分、80分以上未滿90分者得2分、60分以上未滿80分者得1分。  
(以單一學期之百分制成績擇優採計，百分制成績小數點以後無條件捨去)

### ●弱勢身分 ( 上限2分 )

- 報名時具低收入戶、中低收入戶、直系血親尊親屬支領失業給付及特殊境遇家庭子女身分者給予2分，若免試生同時具備2種以上資格者僅得擇一計分。

### ●均衡學習 ( 上限6分 )

- 採計健康與體育、藝術(或藝術與人文)、綜合活動、科技等五大學習領域，七年級上、下學期、八年級上、下學期及九年級上學期等五學期成績。

- 每1項可採計學習領域「5學期平均成績」達60分以上得2分。  
(平均成績小數點無條件捨去)

- 資賦優異縮短修業年限學生以其實際就讀學期數進行平均成績計算。

- 免試生繳交之積分證明文件中，科目名稱與採計學習領域名稱不同者，不予採計。  
( 招生簡章第12-13頁 )



# (柒)、成績採計與計算-其他主項目 (7/10)

## ●適性輔導 (上限3分)

➤分為「家長意見」、「導師意見」、「輔導老師意見」

✓皆勾選「五專」者，得3分

✓任2者勾選「五專」者，得2分

✓任1者勾選「五專」者，得1分

➤非應屆畢業之免試生，積分3分計

➤以同等學力1、2、4、5項身分別報名者，積分3分計



|                      |  |                            |
|----------------------|--|----------------------------|
| 家長意見                 | 綜合以上相關資料，我希望孩子選擇：(可複選)<br><input type="checkbox"/> 1. 普通型高級中等學校(簡稱高中或普高)<br><input type="checkbox"/> 2. 技術型高級中等學校(簡稱高職或技高，含實用技能學程、建教合作班等)<br><input type="checkbox"/> 3. 綜合型高級中等學校(簡稱綜高)<br><input type="checkbox"/> 4. 單科型高級中等學校 <input checked="" type="checkbox"/> 5. 五專 <input type="checkbox"/> 6. 軍校 <input type="checkbox"/> 7. 就業<br><input type="checkbox"/> 8. 其他 _____<br>說明： | 簽章<br>(請簽全名或蓋章)<br><br>陳大同 |
| 導師意見                 | 綜合以上相關資料，我希望孩子選擇：(可複選)<br><input type="checkbox"/> 1. 普通型高級中等學校(簡稱高中或普高)<br><input type="checkbox"/> 2. 技術型高級中等學校(簡稱高職或技高，含實用技能學程、建教合作班等)<br><input type="checkbox"/> 3. 綜合型高級中等學校(簡稱綜高)<br><input type="checkbox"/> 4. 單科型高級中等學校 <input checked="" type="checkbox"/> 5. 五專 <input type="checkbox"/> 6. 軍校 <input type="checkbox"/> 7. 就業<br><input type="checkbox"/> 8. 其他 _____<br>說明： | 簽章<br>(請簽全名或蓋章)<br><br>職章  |
| 輔導教師<br>(輔導小組)<br>意見 | 綜合以上相關資料，我希望孩子選擇：(可複選)<br><input type="checkbox"/> 1. 普通型高級中等學校(簡稱高中或普高)<br><input type="checkbox"/> 2. 技術型高級中等學校(簡稱高職或技高，含實用技能學程、建教合作班等)<br><input type="checkbox"/> 3. 綜合型高級中等學校(簡稱綜高)<br><input type="checkbox"/> 4. 單科型高級中等學校 <input checked="" type="checkbox"/> 5. 五專 <input type="checkbox"/> 6. 軍校 <input type="checkbox"/> 7. 就業<br><input type="checkbox"/> 8. 其他 _____<br>說明： | 簽章<br>(請簽全名或蓋章)<br><br>職章  |

## (柒)、成績採計與計算-國中教育會考 ( 8/10 )

### ●國中教育會考 ( 上限15分 )

➤分項目為「國文」、「英語」、「數學」、「自然」及「社會」



✓A「精熟」 科目每科得3分

✓B「基礎」 科目每科得2分

✓C「待加強」 科目每科得1分

➤若違反國中教育會考試場規則，該各科目依違規情節不予列計等級或扣點，而該科目積分則不予計分或每扣一點扣該科目積分0.15分，扣至該科目零分為止。

➤國中教育會考成績採計以113年度取得之成績為準。

## (柒)、成績採計與計算國-中教育會考 ( 9/10 )

| 國中教育會考<br>項目 | 精熟<br>(A)   | 基礎<br>(B) | 待加強<br>(C) | 積分上限 |
|--------------|---|-----------|------------|------|
| 國 文          | 3   | 2         | 1          | 3    |
| 英 文          | 3   | 2         | 1          | 3    |
| 數 學          | 3   | 2         | 1          | 3    |
| 自 然          | 3   | 2         | 1          | 3    |
| 社 會          | 3   | 2         | 1          | 3    |
| 寫 作          | 分數不列積分計算，但列入同分比序項目  |           |            |      |
| 合 計          | 1. 國中教育會考成績採計以113年度成績為主。<br>2. 各科目若有違規，依違規情節，判定「不予計分」<br>或「扣該科積分0.15分」，扣至該科目為零為止。 |           |            | 15分  |

( 招生簡章第13頁 )

## (柒)、成績採計與計算-其他 ( 10/10 )



### ●招生學校自訂 ( 上限5分 ) ( 招生簡章第13頁 )

請參閱附錄一、「113學年度北區五專聯合免試入學各招生學校招生科(組)名額、積分採計項目權重與同分比序項目順序」  
( 簡章第24至40頁 )

### 其他(招生學自訂)：英語能力檢定分級對照表 ( 範例 )

| 全民英語能力分級檢定測驗<br>(GEPT) | 雅思測驗<br>(IELTS) | 托福測驗<br>(TOEFL iBT) | 多益測驗<br>(TOEIC Tests) | 積分 |
|------------------------|-----------------|---------------------|-----------------------|----|
| 中高級複試(含以上)及格           | 6.5             | 83                  | 880                   | 5  |
| 中高級初試及格                | 5.5             | 71                  | 750                   | 4  |
| 中級複試及格                 | 4.7             | 59                  | 650                   | 3  |
| 中級初試及格                 | 4.0             | 47                  | 550                   | 2  |
| 初級複試及格                 | 3.0             | 29                  | 350                   | 1  |

## (捌)、分發比序原則 ( 1/8 )



- 分發順位排序，先將免試生的「**超額比序主項目積分**」乘上報名學校所訂「**積分採計項目與權重**」加總後，得到「**一般生超額比序總積分**」作第一比序，同分者再依報名學校訂定「**同分比序項目順序**」（簡章第24~40頁）進行比序，以取得「分發順位」作為免試生現場登記分發（113年7月10日）撕榜順序。
- 「大陸長期探親子女」併入**一般生**分發順位比序作業中合併辦理。

### ■分發順位依免試生報名身分

- ✓ 一般生分發順位（第一階段分發）
- ✓ 特種身分生分發順位（第二階段分發）

（招生簡章第13-15頁）

## (捌)、分發比序原則 ( 2/8 )

一般生與特種身分生先以「一般生超額比序總積分」作為第一比序項目，依總積分由大至小排列為「一般生分發順位」。

- 一般生超額比序**總積分**相同時，則依「報名招生學校訂定之同分比序項目順序」，先進行主項目加權積分之比序。
- 各「**主項目加權積分**」仍相同，再進行「**分項目積分**」之比序。
- 再相同者，則依招生學校自訂之「**國中教育會考各科目比序順序項目**」之三等級四標示進行比序。
- 又再相同時，再依「**寫作測驗級分**」進行同分比序，如仍同分者則列為相同之「一般生分發順位」。

( 招生簡章第14-15頁 )





## (捌)、分發比序原則 ( 3/8 )



特種身分生(以下簡稱特種生)具有「一般生」及「特種身分生」二種分發順位

- **一般生分發順位**：特種生以「一般生超額比序總積分」排序取得「一般生分發順位」。
  - **特種生分發順位**：特種生之各項比序積分依特種生加分比率進行加分，取得「特種身分生超額比序總積分」後排序取得「特種身分生分發順位」。
- ( 招生簡章第13-15頁 )

- 特種生超額比序總積分均相同時，依報名招生學校訂定之「同分比序項目順序」先進行「主項目特種生積分」之比序，若各主項目特種生積分皆相同時，再進行「分項目特種生積分」之比序。
- 特種生之主項目及分項目積分比序再相同者，則依招生學校自訂「國中教育會考各科目」之順序及三等級四標示進行比序，再相同時則依「寫作測驗-特種生積分」進行同分比序，如仍同分者則列為相同「特種身分生分發順位」。

# (捌)、分發比序原則 ( 4/8 )

|            |                       |      |          |      |             |          |          |     |    |      |
|------------|-----------------------|------|----------|------|-------------|----------|----------|-----|----|------|
| 校名         | ○○科技大學                | 學校代碼 | ○○○      | 聯絡電話 | 02-27712171 |          |          |     |    |      |
| 校址         | 106344 臺北市大安區忠孝東路三段1號 |      |          | 傳真   | 02-27513892 |          |          |     |    |      |
| 招生科(組)別及名額 | 科(組)別                 | 一般生  | 大陸長期探親子女 | 外加名額 |             |          |          |     |    |      |
|            |                       |      |          | 原住民生 | 身障生         | 政府派外人員子女 | 境外科技人才子女 | 蒙藏生 | 僑生 | 退伍軍人 |
|            | 智慧自動化工程科              | 6    | 0        | 0    | 0           | 0        | 0        | 0   | 0  | 0    |
|            | 合計                    | 6    | 0        | 0    | 0           | 0        | 0        | 0   | 0  | 0    |

|                |            |     |               |    |            |    |            |
|----------------|------------|-----|---------------|----|------------|----|------------|
| ①<br>積分採計項目與權重 | 多元學習表現     | 1.5 | ②<br>同分比序項目順序 | 1  | 多元學習表現     | 12 | 數學         |
|                | 技藝優良       | 1.0 |               | 2  | 均衡學習       | 13 | 英語         |
|                | 弱勢身分       | 1.0 |               | 3  | 適性輔導       | 14 | 自然         |
|                | 均衡學習       | 1.0 |               | 4  | 其他(英語能力檢定) | 15 | 國文         |
|                | 適性輔導       | 1.0 |               | 5  | 技藝優良       | 16 | 社會         |
|                | 國中教育會考     | 1.4 |               | 6  | 弱勢身分       | 17 | 數學(三等級四標示) |
|                | 其他(英語能力檢定) | 1.0 |               | 7  | 國中教育會考     | 18 | 英語(三等級四標示) |
|                |            |     |               | 8  | 競賽         | 19 | 自然(三等級四標示) |
|                |            |     |               | 9  | 服務學習       | 20 | 國文(三等級四標示) |
|                |            |     |               | 10 | 日常生活表現評量   | 21 | 社會(三等級四標示) |
|                |            |     |               | 11 | 體適能        | 22 | 寫作測驗       |

免試生主項目積分依各校訂定  
**①「積分採計項目與權重」加權後加總得到「超額比序總積分」**



進行第一比序項目

免試生依「超額比序總積分」進行比序



進行同分比序項目

同分者依**②「同分比序項目順序」**進行比序以取得「分發順位」作為分發順序依據。

( 招生簡章第24-40頁 )

## (捌)、分發比序原則 ( 5/8 )

免試生超額比序總積分計算範例 ( 招生簡章第17頁 )

表4-2 陳同學國中教育會考成績與採計積分表

| 科目名稱            | 國文     | 英語                    | 數學                   | 自然                   | 社會     | 寫作 |
|-----------------|--------|-----------------------|----------------------|----------------------|--------|----|
| 級分 (標示)         | 精熟 (A) | 精熟 (A <sup>++</sup> ) | 基礎 (B <sup>+</sup> ) | 精熟 (A <sup>+</sup> ) | 基礎 (B) | 4  |
| 違紀扣點            | 0      | 0                     | 0                    | 0                    | 0      |    |
| 採計積分<br>(扣點後積分) | 3      | 3                     | 2                    | 3                    | 2      |    |

表4-3 陳同學報名○○科科技大學比序項目積分採計表

| 主項目名稱              | 多元學習表現 |      |          |     | 技藝優良 | 弱勢身分 | 均衡學習 | 適性輔導 | 國中教育會考 |    |    |    |    | 其他(英語能力檢定) | 一比序<br>生總<br>超積<br>額分 |  |
|--------------------|--------|------|----------|-----|------|------|------|------|--------|----|----|----|----|------------|-----------------------|--|
|                    | 競賽     | 服務學習 | 日常生活表現評量 | 體適能 |      |      |      |      | 國文     | 英語 | 數學 | 自然 | 社會 |            |                       |  |
| 分項目名稱              |        |      |          |     |      |      |      |      |        |    |    |    |    |            |                       |  |
| 分項目積分              | 7      | 7    | 4        | 6   |      |      |      |      | 3      | 3  | 2  | 3  | 2  |            |                       |  |
| 主項目積分 (A)          | 16     |      |          |     | 3    | 2    | 6    | 3    | 13     |    |    |    |    | 3          |                       |  |
| 權重 (B)             | 1.5    |      |          |     | 1    | 1    | 1    | 1    | 1.4    |    |    |    |    | 1.2        |                       |  |
| 主項目加權積分<br>(A × B) | 24.00  |      |          |     | 3.00 | 2.00 | 6.00 | 3.00 | 18.20  |    |    |    |    | 3.60       | 59.80                 |  |

## (捌)、分發比序原則 ( 6/8 )

表4-4陳同學報名○○科技大學之一般生同分比序積分項目順序採計表 ( 簡章第17頁範例 )

| 比序順序        | 1         | 2    | 3    | 4          | 5    | 6    | 7      | 8     | 9    | 10       | 11   | 12   | 13   | 14   | 15   | 16   | 17             | 18              | 19             | 20 | 21 | 22   |
|-------------|-----------|------|------|------------|------|------|--------|-------|------|----------|------|------|------|------|------|------|----------------|-----------------|----------------|----|----|------|
| ②<br>比序項目   | 主項目       |      |      |            |      |      |        | 分項目   |      |          |      |      |      |      |      |      | 三等級四標示         |                 |                |    |    |      |
|             | 多元學習表現    | 均衡學習 | 適性輔導 | 其他(英語能力檢定) | 技藝優良 | 弱勢身分 | 國中教育會考 | 競賽    | 服務學習 | 日常生活表現評量 | 體適能  | 數學   | 英語   | 自然   | 國文   | 社會   | 數學             | 英語              | 自然             | 國文 | 社會 | 寫作測驗 |
| 比序積分<br>與級分 | ① 主項目加權積分 |      |      |            |      |      |        | 分項目積分 |      |          |      |      |      |      |      |      | 三等級四標示         |                 |                |    |    |      |
|             | 24.00     | 6.00 | 3.00 | 3.60       | 3.00 | 2.00 | 18.20  | 7.00  | 7.00 | 4.00     | 6.00 | 2.00 | 3.00 | 3.00 | 3.00 | 2.00 | B <sup>+</sup> | A <sup>++</sup> | A <sup>+</sup> | A  | B  | 4    |

- 特種身分生之「一般生分發順位」為①「主項目加權積分」加總後取得①「一般生超額比序總積分」，依此作第一比序項目，同分時再依②「同分比序項目之順序」作比序項目，以取得「一般生分發順位」。

## (捌)、分發比序原則 ( 7/8 )

表4-5陳同學報名○○科技大學之**特種身分**生同分比序積分項目順序採計表 ( 簡章第17頁範例 )

| 比序順序          | 1                         | 2    | 3    | 4          | 5    | 6    | 7      | 8                                | 9    | 10       | 11   | 12   | 13   | 14   | 15   | 16   | 17             | 18              | 19             | 20 | 21 | 22   |
|---------------|---------------------------|------|------|------------|------|------|--------|----------------------------------|------|----------|------|------|------|------|------|------|----------------|-----------------|----------------|----|----|------|
| 比序項目          | 主項目                       |      |      |            |      |      |        | 分項目                              |      |          |      |      |      |      |      |      | 三等級四標示         |                 |                |    |    |      |
|               | 多元學習表現                    | 均衡學習 | 適性輔導 | 其他(英語能力檢定) | 技藝優良 | 弱勢身分 | 國中教育會考 | 競賽                               | 服務學習 | 日常生活表現評量 | 體適能  | 數學   | 英語   | 自然   | 國文   | 社會   | 數學             | 英語              | 自然             | 國文 | 社會 | 寫作測驗 |
| 特種身分生加分(加10%) | 主項目特種身分生積分                |      |      |            |      |      |        | 分項目特種身分生積分                       |      |          |      |      |      |      |      |      | 三等級四標示         |                 |                |    |    |      |
|               | 26.40                     | 6.60 | 3.30 | 3.96       | 3.30 | 2.20 | 20.02  | 7.70                             | 7.70 | 4.40     | 6.60 | 2.20 | 3.30 | 3.30 | 3.30 | 2.20 | B <sup>+</sup> | A <sup>++</sup> | A <sup>+</sup> | A  | B  | 4.4  |
| 特種身分生超額比序總積分  | ① 65.78<br>(主項目特種身分生積分加總) |      |      |            |      |      |        | 註：陳同學未持有原住民文化及語言能力證明，加分比率以10%計算。 |      |          |      |      |      |      |      |      |                |                 |                |    |    |      |

- 特種生之「特種身分生分發順位」為「主項目加權積分」依特種生之「加分優待比率」乘上「主項目加權積分」加分後，加總得到①「特種身分生超額比序總積分」作為第一比序項目，再依總積分大小排序取得「特種身分生分發順位」。

## (捌)、分發比序原則 ( 8/8 )

表4-5陳同學報名○○科技大學之特種身分生同分比序積分項目順序採計表 ( 簡章第17頁範例 )

| 比序順序              | 1                       | 2    | 3    | 4          | 5    | 6    | 7      | 8                                | 9    | 10       | 11   | 12   | 13   | 14   | 15   | 16   | 17             | 18              | 19             | 20 | 21 | 22   |
|-------------------|-------------------------|------|------|------------|------|------|--------|----------------------------------|------|----------|------|------|------|------|------|------|----------------|-----------------|----------------|----|----|------|
| ②<br>比序項目         | 主項目                     |      |      |            |      |      |        | 分項目                              |      |          |      |      |      |      |      |      | 三等級四標示         |                 |                |    |    |      |
|                   | 多元學習表現                  | 均衡學習 | 適性輔導 | 其他(英語能力檢定) | 技藝優良 | 弱勢身分 | 國中教育會考 | 競賽                               | 服務學習 | 日常生活表現評量 | 體適能  | 數學   | 英語   | 自然   | 國文   | 社會   | 數學             | 英語              | 自然             | 國文 | 社會 | 寫作測驗 |
| 特種身分生加分<br>(加10%) | 主項目特種身分生積分              |      |      |            |      |      |        | 分項目特種身分生積分                       |      |          |      |      |      |      |      |      | 三等級四標示         |                 |                |    |    |      |
|                   | 26.40                   | 6.60 | 3.30 | 3.96       | 3.30 | 2.20 | 20.02  | 7.70                             | 5.50 | 4.40     | 6.60 | 2.20 | 3.30 | 3.30 | 3.30 | 2.20 | B <sup>+</sup> | A <sup>++</sup> | A <sup>+</sup> | A  | B  | 4.4  |
| 特種身分生超額比序總積分      | 65.78<br>(主項目特種身分生積分加總) |      |      |            |      |      |        | 註：陳同學未持有原住民文化及語言能力證明，加分比率以10%計算。 |      |          |      |      |      |      |      |      |                |                 |                |    |    |      |

- 「特種生超額比序總積分」經比序後同分者，再以加分後之特種生之「主項目及分項目積分」依據報名學校所訂②「同分比序項目順序」做比序，以取得「特種生分發順位」。



## (玖)、現場登記分發作業 ( 1/6 )



✓ 現場登記分發日期：**113年7月10日 (星期三)**

分發地點：**各招生學校**

✓ 請免試生依「聯合免試入學成績暨現場登記分發報到通知單」  
**指定之梯次、時間及地點**，前往招生學校辦理「現場登記分發」

✓ 現場登記分發應帶資料：

- 1) 聯合免試入學成績暨現場登記分發報到通知單正本
- 2) 身分證明文件正本
- 3) 國中學歷(力)證件正本

✓ 無法親自參加者，可委託代理人參加分發，除持有上列免試生文件正本外，受託人須攜帶雙方簽妥之「代理現場登記分發報到委託書」及委託人與受託人身分證明文件正本供查驗。(簡章第19頁)

## (玖) 、現場登記分發作業 ( 2/6 )

### 第一階段參加現場登記分發人數計算方式：

- ◆ 各招生學校通知參加現場登記分發人數之計算，依據各招生學校訂定「**招生名額與登記分發人數倍率**」乘以一般生招生名額（小數點後無條件捨去），有關各校規定請參閱簡章附錄一（簡章第24頁至40頁）

### 以○○科技大學為例：

一般生招生名額為273名，登記分發人數倍率為2.6倍，通知參加現場登記分發人數為：

$$273 \times 2.6 = 709.8 \text{ (小數點後無條件捨去為709人)}$$

★若報名免試生總人數在709名（含）以下，則全部報名免試生皆可參加現場登記分發。

★免試生被通知參加現場登記分發報到，並不表示「一定能被分發錄取」，必須依現場「招生名額」分發情形而定。

# (玖)、現場登記分發作業 ( 3/6 )

分發報到通知單標記免試生超額比序總積分、分發順位及通知登記分發報到總人數

113 學年度北區五專聯合免試入學成績暨現場登記分發報到通知單

招生學校: [ ]

身分別: 一般生

| 免試生姓名         |                  | 甲      |          |                                 |             | 身分證<br>統一編號 |          |          | F1 [ ]   |       | 免試<br>編號 |    | 1140001 |    |    |                           |                  |
|---------------|------------------|--------|----------|---------------------------------|-------------|-------------|----------|----------|----------|-------|----------|----|---------|----|----|---------------------------|------------------|
| 一般<br>生成<br>績 | 積分項目             | 多元學習表現 |          |                                 |             | 技藝<br>優良    | 弱勢<br>身分 | 均衡<br>學習 | 適性<br>輔導 | 其他    | 國中教育會考   |    |         |    |    | 一比<br>序總<br>積分<br>超額<br>分 |                  |
|               |                  | 競賽     | 服務<br>學習 | 日<br>常<br>生<br>活<br>表<br>現<br>量 | 體<br>適<br>能 |             |          |          |          |       | 國文       | 英語 | 數學      | 自然 | 社會 |                           | 寫<br>作<br>測<br>驗 |
|               | 分項目積分            | 1      | 4        | 3                               | 6           |             |          |          |          |       | A        | A  | A++     | A  | A  |                           | 6                |
|               | 主項目積分(A)         | 16     |          |                                 |             | 3           | 2        | 6        | 3        | 5     | 15       |    |         |    |    |                           |                  |
|               | 權重(B)            | 1.5    |          |                                 |             | 1           | 1        | 1.5      | 1        | 1     | 1.5      |    |         |    |    |                           |                  |
|               | 主項目加權積<br>分(A*B) | 24.00  |          |                                 |             | 3.00        | 2.00     | 9.00     | 3.00     | 5.00  | 22.50    |    |         |    |    |                           | 68.50            |
| 一般生<br>分發順位   |                  | 372    |          | 通知參加現場<br>登記分發報到<br>總人數         |             |             | 709      |          |          | 登記核章欄 |          |    |         |    |    |                           |                  |
|               |                  | ( 已    |          | 達登記分發人數倍率)                      |             |             |          |          |          |       |          |    |         |    |    |                           |                  |

# (玖)、現場登記分發作業 (4/6)

## 成績暨現場登記分發報到通知單

- 113年7月5日 (星期五) 各五專招生學校寄送免試生「成績暨現場登記分發報到通知單」
- 未收到通知單的免試生，請於113年7月8日 (星期一) 向報名五專學校詢問

113學年度北區五專聯合免試入學成績暨現場登記分發報到通知單

招生學校: [ ] 身分別: 一般生

| 免試生姓名        | 身分證統一編號 | 免試編號 | 國中教育會考         |      |                 |     |      |      |      |       |      |                |   | 114003 |   |   |       |   |         |
|--------------|---------|------|----------------|------|-----------------|-----|------|------|------|-------|------|----------------|---|--------|---|---|-------|---|---------|
|              |         |      | 多元學習表現         |      |                 |     | 技藝優良 | 弱勢身分 | 均衡學習 | 適性輔導  | 其他   | 國文 英語 數學 自然 社會 |   |        |   |   | 寫作測驗  |   |         |
|              |         |      | 競賽             | 服務學習 | 日常生活表現          | 體適能 |      |      |      |       |      | A              | A |        | A | A |       | A | 6       |
| 一般生          |         |      | 1              | 4    | 3               | 6   |      |      |      |       |      |                | 3 | 3      | 3 | 3 | 3     | 6 | 一比較序總積分 |
| 分項目積分        |         |      |                |      |                 |     |      |      |      |       |      |                |   |        |   |   |       |   |         |
| 主項目積分(A)     |         |      | 16             |      |                 |     | 3    | 2    | 6    | 3     | 5    | 15             |   |        |   |   |       |   |         |
| 權重(B)        |         |      | 1.5            |      |                 |     | 1    | 1    | 1.5  | 1     | 1    | 1.5            |   |        |   |   |       |   |         |
| 主項目加權積分(A*B) |         |      | 24.00          |      |                 |     | 3.00 | 2.00 | 9.00 | 3.00  | 5.00 | 22.50          |   |        |   |   | 68.50 |   |         |
| 一般生分發順位      |         |      | 3              |      | 通知參加現場登記分發報到總人數 |     | 10   |      |      | 登記核章欄 |      |                |   |        |   |   |       |   |         |
|              |         |      | ( 已 達登記分發人數倍率) |      |                 |     |      |      |      |       |      |                |   |        |   |   |       |   |         |

本次寄發一般生及特種身分生「聯合免試入學成績暨現場登記分發報到通知單」共2張

已達登記分發人數倍率  
或未達登記分發人數倍率

特種身分生將收到  
一般生(含大陸長期探親子女)及特種身分生  
二張現場登記分發報到單

免試生現場登記分發日期、地點、梯次、時間等訊息  
113年7月10日(星期三)

複查成績聯絡資訊

- 【注意事項】**
- 一、凡已達登記分發人數倍率之免試生，請依下列規定之時間、地點、梯次辦理現場登記分發作業：  
 登記日期：113年7月10日 (星期三)  
 登記地點：承曦樓10樓國際會議廳  
 登記梯次：第 1 梯次  
 登記時間：10:00 ~ 10:20  
 攜帶文件：(1)免試入學成績暨現場登記分發報到通知單、(2)身分證明文件正本、(3)國中學歷(力)證件正本。未攜帶文件證件者不予受理免試生辦理現場登記分發報到。
  - 二、分發順序可能因其他免試生複查成績或分發順位後而有所變動，實際分發順位應以113年7月9日(星期二)17:00公告於本校網頁之現場登記分發名單為準。
  - 三、本校通知參加現場登記分發之人數，以不超過本校一般生登記分發人數倍率員額之報名人數。(本校一般生名額與登記分發人數倍率，請參閱簡章附錄一)。
  - 四、免試生如對成績或分發順位有疑義，可填寫附表一「免試生複查申請表」，並於113年7月9日(星期二)12:00前以傳真方式(02-23226054)向各校提出，再以電話確認(02-23226053、6048、6049、6050)，逾期不予受理。(各校聯絡資訊與複查申請表請參閱簡章第IV至VII頁與第91頁附表一)
  - 五、登記分發作業依分發順位依序辦理。凡逾時登記免試生依到達登記處之時間，安排於之後開始登記作業之梯次免試生前面依分發順位依序分發，若於最後一梯次登記作業結束後方到達登記處，則待該梯次分發結束後，尚未額滿時，依分發比序順序依序分發。如逾當日現場分發作業時間，仍未辦理登記者視同棄權。
  - 六、現場登記分發錄取之免試生，須於現場完成報到手續，未完成報到手續者視同放棄錄取資格。
  - 七、免試分發程序完成後，免試錄取生不得以任何理由要求更改分發結果。

# (玖)、現場登記分發作業 ( 5/6 )

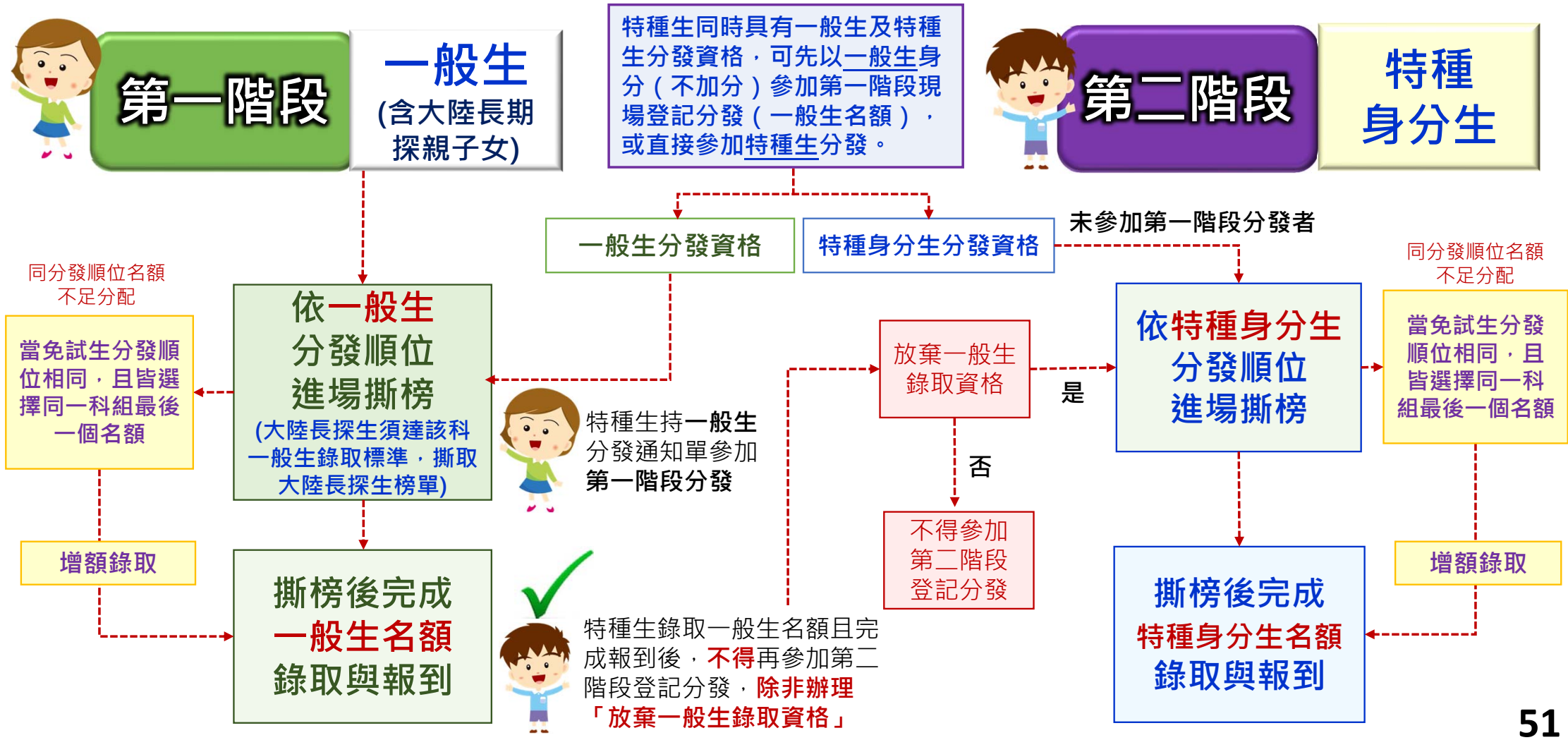

## (玖)、現場登記分發作業 ( 6/6 )

### 第二階段「特種身分生」現場登記分發注意事項：

- ✔ 特種身分生已先參加第一階段現場登記分發，且錄取完成報到者，不得再參加「第二階段特種生現場登記分發」，若要參加第二階段特種生分發，須於第二階段現場登記分發前，辦理放棄第一階段分發的錄取資格，才能參加第二階段特種生現場登記分發。
- ✔ 已放棄第一階段現場登記分發的特種生，若參加第二階段特種生現場登記分發未錄取，不得要求回復已放棄的第一階段一般生分發錄取資格。





## (拾)、註冊及放棄

註冊

已現場報到錄取之免試生，請依招生學校規定時間辦理註冊。

放棄

如欲放棄錄取資格者，應填寫「**聯合免試入學錄取生放棄錄取資格聲明書**」（附表二；簡章第93頁），於**113年7月15日（星期一）12:00前**傳真並以掛號郵寄向錄取學校辦理放棄錄取資格。

未放棄

凡經錄取且未聲明放棄錄取資格者，不得參加當學年度高中職學校及五專各項招生管道入學。

## (拾壹)、報名表件填寫範例



### 113 學年度五專入學專用聯合免試入學超額比序項目積分證明單

就讀國中：信義國中

就讀國中代碼：323505

班級：9 年 3 班

姓名：陳筱玲

身分證統一編號：A234567890

## 超額比序項目積分證明單

### 注意事項

| 比序項目   | 積分核算說明   | 單項積分 | 比序項目積分 |
|--------|--|------|--------|
| 多元學習表現 | 競賽<br>2023 年臺灣國際科學展覽會(電腦科學與資訊工程科)1 等獎(全國競賽)<br>112 學年度全國學生美術比賽(國中組)書法類優等(全國競賽)<br>臺北市 112 學年度學生音樂比賽(團體 B 組)弦樂合奏特優(區域及縣市競賽) | 7    | 16     |
|        | 服務學習<br>擔任班級幹部、小老師或社團幹部滿 2 學期。<br>參加校內服務學習課程及活動，或於校外參加志工服務或社區服務滿 40 小時。  | 7    |        |
|        | 日常生活表現評量<br>累計嘉獎 8 次，小功 1 次，大功 0 次，<br>警告 1 次，小過 0 次，大過 0 次。   | 4    |        |
|        | 體適能<br>肌耐力 達 門檻標準<br>柔軟度 達 門檻標準<br>瞬發力 未達 門檻標準<br>心肺耐力 達 門檻標準  | 6    |        |
| 技藝優良   | 技藝教育課程成績 92 分<br>(以單一學期之百分制成績擇優採計)   | 3    | 3      |
| 弱勢身分   | 具 中低收入戶子女 身分   | 2    | 2      |
| 均衡學習   | 健康與體育 5 學期平均成績 90 分<br>藝術(或藝術與人文)5 學期平均成績 88 分<br>綜合活動 5 學期平均成績 75 分<br>科技 5 學期平均成績 58 分                                   | 6    | 6      |
| 適性輔導   | 國中學生生涯輔導紀錄手冊「生涯發展規劃書」中<br>家長意見 勾選 五專<br>導師意見 勾選 五專<br>輔導教師意見 勾選 五專   | 3    | 3      |
| 合計     |  |      | 30     |

競賽項目請填寫完整競賽年度、名稱、名次，檢附得獎證明(獎狀)影本以利查核。

※提醒：若團體賽制為雙人或三人比賽，請註明

具弱勢身分者，須檢附有效期間之身分證明文件，浮貼於報名表，以利審查及辦理報名費減免。

檢附正本務必蓋學校戳章

就讀國中學校戳章：

教務處

(招生簡章第16頁範例)

# 一般生報名表範例 (白色)

填寫寄發「聯合免試入學現場登記分發通知單」之收件地址

勾選是否填考113國中教育會考並填寫國中會考准考證號碼

已報考 113 年國中教育會考  
 未報考 113 年國中教育會考

請將學生「113學年度五專入學專用聯合免試入學超額比序項目積分證明單」正本中，已審核確認後之項目勾選碼

勾選黏貼在相關證明文件黏貼表中之證明文件

| 比序項目   | 證明文件說明                            | 浮貼證明文件                              | 國中學校證明單                             |
|--------|-----------------------------------|-------------------------------------|-------------------------------------|
| 多元學習表現 | 競賽                                | <input type="checkbox"/>            | <input checked="" type="checkbox"/> |
|        | 服務學習                              | <input type="checkbox"/>            | <input checked="" type="checkbox"/> |
|        | 日常生活表現評量                          | <input type="checkbox"/>            | <input checked="" type="checkbox"/> |
|        | 體適能                               | <input type="checkbox"/>            | <input checked="" type="checkbox"/> |
|        | 技藝優良                              | <input type="checkbox"/>            | <input type="checkbox"/>            |
| 弱勢身分   | 低收入戶、中低收入戶、直系血親尊親屬支領失業給付或特殊境遇家庭證明 | <input checked="" type="checkbox"/> | <input type="checkbox"/>            |
| 均衡學習   | 國民中學學生個人成績證明單                     | <input type="checkbox"/>            | <input checked="" type="checkbox"/> |
| 適性輔導   | 加蓋國中學校戳章之國中學生生涯輔導紀錄簿生涯發展規劃書影印本    | <input type="checkbox"/>            | <input checked="" type="checkbox"/> |
| 國中教育會考 | 113年國中教育會考成績通知單                   | 免繳                                  |                                     |
| 其他     | 招生學校自訂採計積分項目證明文件                  | <input type="checkbox"/>            | <input type="checkbox"/>            |

| 填寫範例 A-1  | 113 學年度北區五專聯合免試入學報名表   |   | 一般生                                 |                                     |      |    |    |  |
|---|--|---|-------------------------------------|-------------------------------------|------|----|----|--|
| ※國中報名序號   | 招生學校名稱 ○○科技大學  | 代碼 ○○○  | ※免試編號 (請勿填寫)                        |                                     |      |    |    |  |
| 姓名 胡凱妹  | 性別 <input type="checkbox"/> 男 <input checked="" type="checkbox"/> 女  |  |                                     |                                     |      |    |    |  |
| 身分證統一編號 A 2 3 4 5 6 7 8 8 8   | <input type="checkbox"/> 大陸長期探親子女 (僅限大陸長期探親子女適用，並應具居留證或入出境許可證統一編號)<br>注意：凡具有合法居留身分之外國學生 (應具居留證或入出境許可證統一編號) |   |                                     |                                     |      |    |    |  |
| 出生年月日 民國 98 年 3 月 25 日  | 就讀國中 臺北縣市信義國中  | 學校代碼 3 2 3 5 0 5  |                                     |                                     |      |    |    |  |
| <input checked="" type="checkbox"/> 應屆畢業生：9 年 5 班 <input type="checkbox"/> 非應屆畢業生 <input type="checkbox"/> 同等學力   |  |   |                                     |                                     |      |    |    |  |
| 通訊地址 郵遞區號：106344<br>臺北市大安區忠孝東路三段1號  | 住家電話 (02)2725182   | 行動電話 0900-999-999   |                                     |                                     |      |    |    |  |
| <input checked="" type="checkbox"/> 已報考 113 年國中教育會考<br><input type="checkbox"/> 未報考 113 年國中教育會考   |  | 准考證號碼 1 2 3 4 5 6 7 8 9   | ※此欄由招生委員會填寫                         |                                     |      |    |    |  |
| 比序項目  | 證明文件說明   | 浮貼證明文件  | 國中學校證明單                             | 積分上限                                | 核算積分 | 初核 | 複核 |  |
| 多元學習表現  | 競賽   | 競賽得獎證明或獎狀   | <input type="checkbox"/>            | <input checked="" type="checkbox"/> | 7    | 16 |    |  |
|   | 服務學習   | 就讀國中或校外服務單位出具之服務學習時數證明  | <input type="checkbox"/>            | <input checked="" type="checkbox"/> | 7    |    |    |  |
|   | 日常生活表現評量   | 國民中學學生個人成績證明單   | <input type="checkbox"/>            | <input checked="" type="checkbox"/> | 4    |    |    |  |
|   | 體適能  | 體適能檢測站成績證明或體適能檢測網路護照成績證明  | <input type="checkbox"/>            | <input checked="" type="checkbox"/> | 6    |    |    |  |
|   | 技藝優良   | 技藝教育課程成績證明  | <input type="checkbox"/>            | <input checked="" type="checkbox"/> | 3    |    |    |  |
| 弱勢身分  | 低收入戶、中低收入戶、直系血親尊親屬支領失業給付或特殊境遇家庭證明  | <input checked="" type="checkbox"/>   | <input type="checkbox"/>            | 2                                   |      |    |    |  |
| 均衡學習  | 國民中學學生個人成績證明單  | <input type="checkbox"/>  | <input checked="" type="checkbox"/> | 6                                   |      |    |    |  |
| 適性輔導  | 加蓋國中學校戳章之國中學生生涯輔導紀錄簿生涯發展規劃書影印本   | <input type="checkbox"/>  | <input checked="" type="checkbox"/> | 3                                   |      |    |    |  |
| 國中教育會考  | 113年國中教育會考成績通知單  | 免繳  |                                     | 15                                  |      |    |    |  |
| 其他  | 招生學校自訂採計積分項目證明文件   | <input type="checkbox"/>  | <input type="checkbox"/>            | 5                                   |      |    |    |  |
| 報名及填表注意事項：<br>1. 證明文件類別欄位請務必勾選，若證明文件係由免試生自行提供，請勾選「浮貼證明文件」並將證明文件黏貼於本表背面「積分證明單浮貼處」，若免試生就讀國中提供加蓋學校戳章之比序項目積分證明單，則請勾選「國中學校證明單」並將證明單釘於報名表後。<br>2. 考生僅需自行提供就讀國中出具比序項目積分證明單中未出具之積分項目證明文件。<br>3. 除欄位由國中報名學校或招生委員會填寫，其餘欄位請免試生親自正確詳實填寫。<br>4. 招生學校名稱與招生學校代碼不一致時，以招生學校名稱為準。<br>5. 免試生完成報名作業時，已詳閱簡章第9頁有關本會對於免試生個人資料使用範圍、目的、對象及使用期間等相關規範，並同意本會進行向國立臺灣師範大學心理與教育測驗研究發展中心索取國中教育會考成績，並進行後續處理。<br>6. 免試生完成報名作業時，已詳閱檢閱國中提供之「113學年度五專入學專用聯合免試入學超額比序項目積分證明單」正本與各項積分證明單，並所檢閱之國中學校證明單與各項證明文件均已符合簡章所訂規定。 |  |   |                                     |                                     |      |    |    |  |
| 免試生確認簽章   | 胡凱妹  | 家長(監護人)確認簽章   | 胡大昌                                 |                                     |      |    |    |  |

本會填寫

校名及代碼不符時以校名為準

委員會填寫

請報名免試生及家長(監護人)簽章

# 一般生報名表範例 ( 白色 )

填寫範例 A-2

## 113 學年度北區五專聯合免試入學相關證明文件黏貼表

隨報名表附上下列文件共 4 件：

(1)  報名費繳款證明文件影印本 (參加國中集體報名者由學校統一繳納)  
 (2)  學歷或同等學力證明文件影印本 (參加國中集體報名者免繳)  
 (3)  低收入戶證明、 中低收入戶證明、 直系血親尊親屬支領失業給付之子女證明、 特殊境遇家庭子女證明 (擇一繳附)  
 (4)  113 學年度五專入學專用聯合免試入學超額比序項目積分證明單正本  
 (5)  大陸長期探親子女之相關證明文件及影印本  
 (6)  其他  
 (7)  其他  
 (8)  其他

註：免試生報名之各項證明資料請影印浮貼於本黏貼表規定處，若項目不敷使用請自行註明並向下黏貼。

(1) 報名費繳款證明文件影印本 (如為郵政匯票正本請勿黏貼，以固定夾夾於報名表首頁)  
 .....浮.....貼.....處.....

----- (2) 學歷或同等學力證明文件影印本 -----  
 .....浮.....貼.....處.....

----- (3) 低收入戶、中低收入戶、直系血親尊親屬支領失業給付或特殊境遇家庭子女證明影印本 -----  
 .....浮.....貼.....處.....

----- (4) 113 學年度五專入學專用聯合免試入學超額比序項目積分證明單正本 -----  
 .....浮.....貼.....處.....

----- (5) 大陸長期探親子女之相關證明文件及影印本 -----  
 .....浮.....貼.....處.....

----- (6) 其他 -----  
 .....浮.....貼.....處.....

----- (7) 其他 -----  
 .....浮.....貼.....處.....

----- (8) 其他 -----  
 .....浮.....貼.....處.....

弱勢身分別限擇一勾選

(1) 浮貼繳費證明影本  
國中集體報名免貼

(2) 浮貼學歷或同等學力證明  
影本國中集體報名免附畢  
業證書影本

(3) 浮貼「弱勢身分」證明影本

(4) 超額比序項目積分證明單  
正本審核確認後，加蓋學  
校章戳浮貼於此

(6) 浮貼全民英檢成績證明影本

(7) (8) 競賽證明文件影本



# 特種身分生報名表範例 (黃色)

填寫寄發「聯合免試入學現場登記分發通知單」之收件地址

勾選是否填考113國中教育會考並填寫國中會考准考證號碼

已報考 113 年國中教育會考  
 未報考 113 年國中教育會考

請將學生「113學年度五專入學專用聯合免試入學超額比序項目積分證明單」正本中，已審核確認後之項目勾選碼

| 比序項目   | 證明文件說明                          | 浮貼證明文件   | 國中學校證明單  |
|--------|---------------------------------|--|--|
| 多元學習表現 | 競賽                              | 競賽得獎證明或獎狀  | <input type="checkbox"/> <input checked="" type="checkbox"/> |
|        | 服務學習                            | 就讀國中或校外服務單位出具之服務學習時數證明                                       | <input type="checkbox"/> <input checked="" type="checkbox"/> |
|        | 日常生活表現評量                        | 國民中學學生個人成績證明單  | <input type="checkbox"/> <input checked="" type="checkbox"/> |
|        | 體適能                             | 體適能檢測站成績證明或體適能檢測網路護照成績證明                                     | <input type="checkbox"/> <input checked="" type="checkbox"/> |
| 技藝優良   | 技藝教育課程成績證明                      | <input type="checkbox"/> <input type="checkbox"/>            |  |
| 弱勢身分   | 低收入戶、中低收入戶、直系血親尊親屬失業給付或特殊境遇家庭證明 | <input checked="" type="checkbox"/> <input type="checkbox"/> |  |
|        | 學生生涯輔導書影印本                      | <input type="checkbox"/> <input checked="" type="checkbox"/> |  |
|        | 分發通知單                           | <input type="checkbox"/> <input type="checkbox"/>            |  |
| 其他     | 招生學校自訂採計積分項目證明文件                | <input type="checkbox"/> <input type="checkbox"/>            |  |

勾選黏貼在相關證明文件黏貼表中之證明文件

| 填寫範例 B-1   |                                 | 113 學年度北區五專聯合免試入學報名表   |  | 特種身分生 |              |    |    |
|--|---------------------------------|--|--|-------|--------------|----|----|
| 國中報名序號<br>(免試生填寫)  | 招生學校名稱<br>○○科技大學                | 代碼<br>○○○  | 免試編號<br>(請勿填寫)   |       |              |    |    |
| 報名身分<br>(限擇一勾選)  |                                 | <input checked="" type="checkbox"/> 原住民生(未持有原住民族文化及語言能力證明) <input type="checkbox"/> 僱生 <input type="checkbox"/> 政府派外人員子女 <input type="checkbox"/> 境外科技人才子女<br><input type="checkbox"/> 原住民生(持有原住民族文化及語言能力證明) <input type="checkbox"/> 職生 <input type="checkbox"/> 僑生 <input type="checkbox"/> 退伍軍人 |  |       |              |    |    |
| 姓名   | 陳筱玲                             | 性別   | <input type="checkbox"/> 男 <input checked="" type="checkbox"/> 女 |       |              |    |    |
| 身分證統一編號  | A 2 3 4 5 6 7 8 9 0             |   |  |       |              |    |    |
| 出生年月日  | 民國 98 年 6 月 5 日                 | 就讀國中   | 臺北 縣市 信義 國中 學校代碼 3 2 3 5 0 5                                     |       |              |    |    |
| 通訊地址   |                                 | 郵遞區號   | 住家電話   |       | 行動電話         |    |    |
| 臺北市大安區忠孝東路三段 1 號   |                                 | 106344   | (02)2725333  |       | 0900-333-333 |    |    |
| <input checked="" type="checkbox"/> 已報考 113 年國中教育會考<br><input type="checkbox"/> 未報考 113 年國中教育會考  |                                 | 准考證號碼  | *此欄由招生委員會填寫  |       |              |    |    |
| 2 3 4 5 6 7 8 9 0  |                                 |  |  |       |              |    |    |
| 比序項目   | 證明文件說明                          | 浮貼證明文件   | 國中學校證明單  | 積分上限  | 核算積分         | 初核 | 複核 |
| 多元學習表現   | 競賽                              | 競賽得獎證明或獎狀  | <input type="checkbox"/> <input checked="" type="checkbox"/>     | 7     | 16           |    |    |
|  | 服務學習                            | 就讀國中或校外服務單位出具之服務學習時數證明   | <input type="checkbox"/> <input checked="" type="checkbox"/>     | 7     |              |    |    |
|  | 日常生活表現評量                        | 國民中學學生個人成績證明單  | <input type="checkbox"/> <input checked="" type="checkbox"/>     | 4     |              |    |    |
|  | 體適能                             | 體適能檢測站成績證明或體適能檢測網路護照成績證明   | <input checked="" type="checkbox"/> <input type="checkbox"/>     | 6     |              |    |    |
| 技藝優良   | 技藝教育課程成績證明                      | <input type="checkbox"/> <input checked="" type="checkbox"/>   | 3  |       |              |    |    |
| 弱勢身分   | 低收入戶、中低收入戶、直系血親尊親屬失業給付或特殊境遇家庭證明 | <input checked="" type="checkbox"/> <input type="checkbox"/>   | 2  |       |              |    |    |
| 均衡學習   | 國民中學學生個人成績證明單                   | <input type="checkbox"/> <input checked="" type="checkbox"/>   | 6  |       |              |    |    |
| 適性輔導   | 加蓋國中學校戳章之國中學生生涯輔導紀錄手冊生涯發展規劃書影印本 | <input type="checkbox"/> <input checked="" type="checkbox"/>   | 3  |       |              |    |    |
| 國中教育會考   | 113 年國中教育會考成績通知單                | 免繳   |  | 15    |              |    |    |
| 其他   | 招生學校自訂採計積分項目證明文件                | <input type="checkbox"/> <input type="checkbox"/>  |  | 5     |              |    |    |
| 報名及填表注意事項：   |                                 |  |  |       |              |    |    |
| 1. 證明文件類別欄位請務必勾選，若證明文件係由免試生自行提供，請勾選「浮貼證明文件」並將證明文件黏貼於本表背面「積分證明單浮貼處」，若免試生就讀國中提供加蓋學校戳章的比序項目積分證明單，則請勾選「國中學校證明單」並將證明單黏於報名表後。<br>2. 考生僅需自行提供就讀國中出具比序項目積分證明單中未出具之積分項目證明文件。<br>3. ※欄位由國中報名學校或招生委員會填寫，其餘欄位請免試生親自正楷詳實填寫。<br>4. 招生學校名稱與招生學校代碼不一致時，以招生學校名稱為準。<br>5. 免試生完成報名作業時，已詳閱簡章第 9 頁有關本會對免試生個人資料使用範圍、目的、對象及使用期間等相關規範，並同意本會進行向國立臺灣師範大學心理與教育測驗研究發展中心索取國中教育會考成績，並進行後續處理。<br>6. 免試生完成報名作業時，已詳閱檢閱國中提供之「113 學年度五專入學專用聯合免試入學超額比序項目積分證明單」正本內各項積分公式及說明，且檢閱檢閱國中學校聯合證明單及各項證明文件均已按簡章所列填寫。 |                                 |  |  |       |              |    |    |
| 免試生確認簽章  | 陳筱玲                             | 家長(監護人)確認簽章  | 陳大同  |       |              |    |    |

本會填寫

校名及代碼不符時以校名為準

委員會填寫

請報名免試生及家長(監護人)簽章

# 特種身分生報名表範例 (黃色)

填寫範例 B-2

## 113 學年度北區五專聯合免試入學相關證明文件黏貼表

隨報名表附上下列文件共 5 件：

- (1)  報名費繳款證明文件影印本 (參加國中集體報名者由學校統一繳納)
- (2)  學歷或同等學力證明文件影印本 (參加國中集體報名者免繳)
- (3) 特種身分證明：(須檢附之身分證明文件，請參閱簡章第 84 頁說明。原住民免繳)
  - 身障生、 政府派外人員子女來返國就讀、 境外科技人才子女來臺就讀、 蒙藏生、 僑生、 退伍軍人 (擇一繳附證明文件影印本)
- (4)  低收入戶證明、 中低收入戶證明、 直系血親尊親屬支領失業給付之子女證明、 特殊境遇家庭子女證明 (擇一繳附)
- (5)  113 學年度五專入學專用聯合免試入學超額比序項目積分證明單正本
- (6)  其他 體適能檢測站成績證明
- (7)  其他
- (8)  其他

註：免試生報名之各項證明資料請影印浮貼於本黏貼表規定處，若項目不敷使用請自行註明並向下黏貼。

|   |                    |
|---|--------------------|
| (1) 報名費繳款證明文件影印本 (如為郵政匯票正本請勿黏貼，以固定夾夾於報名表首頁) | 浮.....貼.....處..... |
| (2) 學歷或同等學力證明文件影印本                          | 浮.....貼.....處..... |
| (3) 特種身分證明影印本                               | 浮.....貼.....處..... |
| (4) 低收入戶、中低收入戶直系血親尊親屬支領失業給付或特殊境遇家庭子女證明影印本   | 浮.....貼.....處..... |
| (5) 113 學年度五專入學專用聯合免試入學超額比序項目積分證明單正本        | 浮.....貼.....處..... |
| (6) 其他 體適能檢測站成績證明                           | 浮.....貼.....處..... |
| (7) 其他                                      | 浮.....貼.....處..... |
| (8) 其他                                      | 浮.....貼.....處..... |

特種身分生限擇一勾選

(1) 浮貼繳費證明影本  
國中集體報名免貼

(2) 浮貼學歷或同等學力證明  
影本國中集體報名免附畢業證書影本

(3) 浮貼特種身分證明影本  
原住民免附證明文件

(4) 浮貼「弱勢身分」證明文件影本

(5) 超額比序項目積分證明單正本審核確認後，加蓋學校章戳浮貼於此。

(7) 浮貼全民英檢成績證明影本

(8) 競賽證明文件影本





技專校院招生委員會聯合會

Joint Commission of Technological and Vocational College Admission Committee



# 簡報完畢 敬請指教

**113學年度北區五專聯合免試入學招生委員會**

電話：(02) 2772-5333、2772-5182

傳真：(02) 2773-8881、2773-1722

網址：<https://www.jctv.ntut.edu.tw/enter5/>

E-mail :[enter5@ntut.edu.tw](mailto:enter5@ntut.edu.tw)

