



技專校院招生委員會聯合會

Joint Commission of Technological and Vocational College Admission Committee

# 107 學年度科技校院 繁星計畫聯合推薦甄選入學招生

## 高職學校作業及查詢 系統操作參考手冊

電話：02-27725333（代表號）

傳真：02-27738881

網址：<https://www.jctv.ntut.edu.tw/star/>

Email: [star@ntut.edu.tw](mailto:star@ntut.edu.tw)





# 107 學年度科技校院繁星計畫聯合推薦甄選入學招生 高職學校作業及查詢系統操作參考手冊 目錄

一、重要日程表 .....	1
二、107 學年度科技校院繁星計畫聯合推薦甄選入學招生整體作業流程 .....	2
三、高職學校作業及查詢系統操作介紹 .....	3
(一) 登入高職學校作業及查詢系統 .....	3
(二) 確認學校及承辦人資訊 .....	4
(三) 確認推薦考生遴選辦法 .....	4
(四) 登錄推薦資料 .....	6
1. 輸入推薦考生所屬群別及學生人數 .....	6
2. 上傳各群別成績群名次 .....	7
3. 輸入群別成績計算方式 .....	10
4. 輸入推薦考生資料 .....	12
5. 檢視推薦考生資料 .....	13
6. 確定送出推薦資料 .....	14
(五) 列印表件 .....	15
(六) 考生資料審查 .....	19
(七) 查詢 .....	22
(八) 報名資格及比序成績審查結果查詢 .....	23
(九) 錄取名單下載 .....	25



一、重要日程表

日期	項目	備註
106年11月30日(星期四) 10:00起	招生簡章公告及網路下載	本委員會網址： <a href="https://www.jctv.ntut.edu.tw/star/">https://www.jctv.ntut.edu.tw/star/</a>
106年12月1日(星期五) 10:00起 107年1月10日(星期三) 17:00止	推薦學校上傳遴選辦法及公告網址	
107年3月6日(星期二) 10:00起 107年3月13日(星期二) 17:00止	推薦學校上網登錄被推薦考生之基本資料	推薦學校同時上傳該校其他所有相關學生之成績資料
107年3月14日(星期三) 10:00起 107年3月20日(星期二) 17:00止	被推薦考生進行網路報名，並將報名表件交至各高級職業學校，統一郵寄報名表件	被推薦考生須於期限內依規定程序完成網路報名，並由各高級職業學校統一收齊考生報名表件，於107年3月21日(星期三)前，以快遞或限時掛號寄至本委員會(以郵戳為憑)
107年4月10日(星期二) 10:00起	公告報名資格及比序成績審查結果	1.報名資格不符名單 12:00 前，傳真通知推薦學校 2.本委員會網站提供查詢
107年4月11日(星期三) 12:00前	審查結果複查	一律向本委員會傳真複查
107年4月17日(星期二) 10:00起	考生排名網路查詢	本委員會網站提供查詢
107年4月18日(星期三) 12:00前	考生排名複查	一律向本委員會傳真複查
107年4月20日(星期五) 10:00起 107年4月24日(星期二) 17:00止	考生網路選填登記就讀志願序	至多可選填登記25個志願
107年5月3日(星期四) 10:00起	錄取公告	本委員會網站提供錄取名單查詢
107年5月4日(星期五)12:00前	分發結果複查	一律向本委員會傳真複查
107年5月8日(星期二) 12:00前	聲明放棄錄取資格截止日期	放棄聲明書須於期限內先行傳真(且以電話確定已收到傳真)，再以限時掛號方式(截止期限107年5月8日前之郵戳為憑)郵寄至錄取之科技校院，未依規定期限及方式聲明放棄者概不受理
107年5月11日(星期五)	各科技校院向本委員會免備函寄送聲明放棄及未放棄錄取資格考生名單	請各科技校院先行傳真聲明放棄及未放棄錄取資格考生名單後再以限時掛號寄出

※本表日期如有變動，以本委員會網站 <https://www.jctv.ntut.edu.tw/star/>最新公告為準。

## 二、107 學年度科技校院繁星計畫聯合推薦甄選入學招生整體作業流程

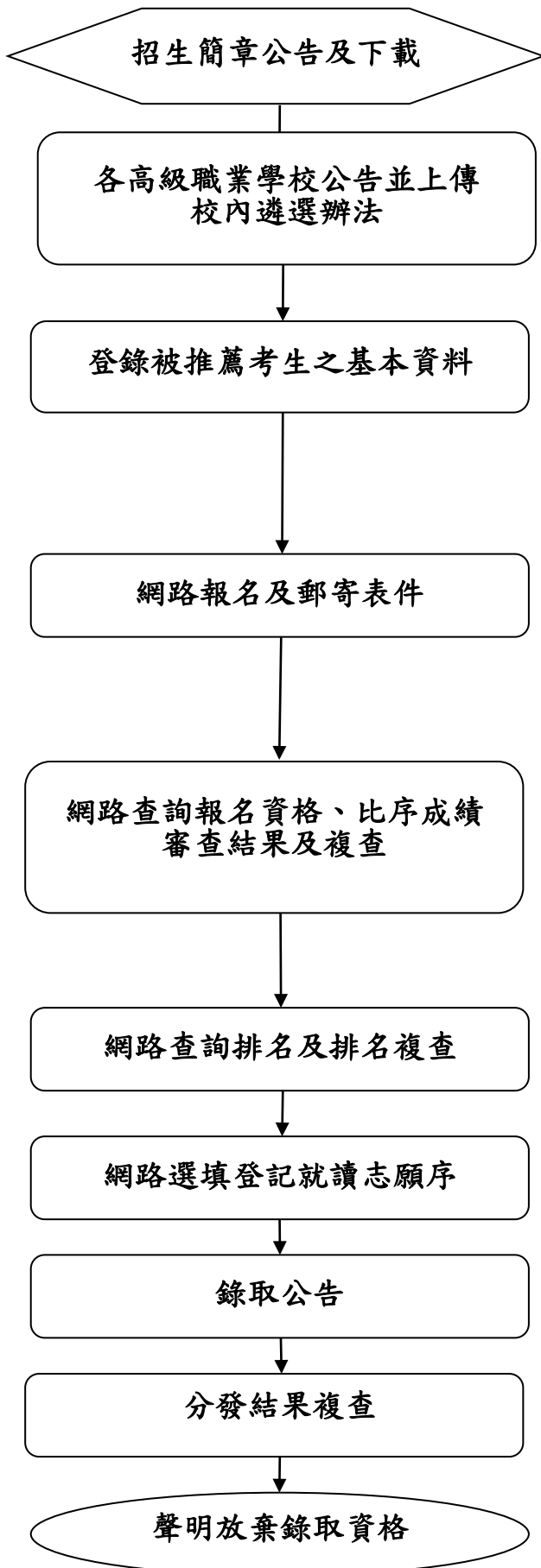

106 年 11 月 30 日（星期四）10：00 起請上網自行下載，網址 <https://www.jctv.ntut.edu.tw/star/>。

106 年 12 月 1 日（星期五）10：00 起至 107 年 1 月 10 日（星期三）17：00 止請上傳校內遴選辦法及公告網址。

考生就讀學校須於 107 年 3 月 6 日（星期二）10：00 起至 107 年 3 月 13 日（星期二）17：00 止，上網登錄被推薦考生之基本資料，並同時上傳該校其他相關學生之成績資料。

1. 網路報名時間：考生於 107 年 3 月 14 日（星期三）10：00 起至 107 年 3 月 20 日（星期二）17：00 止，完成網路報名。
2. 考生就讀學校於 107 年 3 月 21 日（星期三）前統一收齊考生報名表件，以快遞或限時掛號寄至「107 學年度科技校院繁星計畫聯合推薦甄選委員會」。

1. 107 年 4 月 10 日（星期二）10：00 起本委員會提供網路查詢報名資格與比序成績審查結果。
2. 報名資格不符名單於 107 年 4 月 10 日（星期二）12：00 前傳真通知各考生就讀學校。
3. 複查截止時間為 107 年 4 月 11 日（星期三）12：00 前。

1. 107 年 4 月 17 日（星期二）10：00 起本委員會提供網路查詢排名。
2. 排名複查截止時間為 107 年 4 月 18 日（星期三）12：00 前。

網路登記時間：107 年 4 月 20 日（星期五）10：00 起至 107 年 4 月 24 日（星期二）17：00 止。

網路公告錄取名單時間：107 年 5 月 3 日（星期四）10：00 起。

分發結果複查截止時間：107 年 5 月 4 日（星期五）12：00 前。

聲明放棄錄取資格截止時間：107 年 5 月 8 日（星期二）12：00 前。

### 三、高職學校作業及查詢系統操作介紹

#### (一) 登入高職學校作業及查詢系統

1. 輸入「帳號」(學校帳號請查閱招生簡章「附錄二」之「高職學校代碼表」、「密碼」(密碼為承辦人於「報名試務單位基本資料維護系統(https://ent11.jctv.ntut.edu.tw/schoolinfo/login.zul)」設定之密碼)及「驗證碼」,點按「登入」進入本系統。
2. 若欲重新設定密碼,請登入報名試務單位基本資料維護系統,選擇「報名招生管道」之「填寫報名招生管道承辦人資料」變更密碼。

107學年度科技校院繁星計畫聯合推甄甄選入學招生  
**高職學校作業及查詢系統**  
主辦單位 / 技專校院招生委員會聯合會

本會系統維護更新時間為每日17:00-17:30,請儘量避免於該時段作業。為避免操作本系統時發生錯誤,建議使用Chrome瀏覽器的無框視窗,最佳瀏覽解析度為1024 \* 768。

請登入

請依「報名試務單位基本資料維護系統」設定之密碼進行登入。若未設定請至【報名試務單位基本資料維護系統】進行設定。

1

帳號

密碼 [忘記密碼?](#)

請輸入下方數字

驗證碼 519161

[重新產生驗證碼](#)

※ 高職學校上傳遴選辦法與公告網址  
開放時間為:  
106年12月1日(星期五)10:00至  
107年1月10日(星期三)17:00止

※ 高職學校登錄考生相關資料開放時間為:  
107年3月6日(星期二)10:00至  
107年3月13日(星期二)17:00止

本系統開放時間為:  
106年12月1日(星期五)10:00起  
107年5月18日(星期五)17:00止

2

[送出](#)

技專校院招生委員會聯合會 10608臺北市大安區忠孝東路三段1號(國立臺北科技大學德光大樓5樓) TEL: 02-2772-5333 FAX: 02-2773-1722 EMAIL: star@ntut.edu.tw

#### 3. 請先閱讀系統說明重要注意事項,並請點登「下一步,前往步驟一」。

操作手冊 **注意事項** 步驟1.確認學校及承辦人資訊 步驟2.上傳推薦學生遴選辦法 步驟3.登錄推薦資料 步驟4.列印表件 考生資料審查 查詢 登出

17

注意事項

**1. 學校及承辦人基本資料:**  
請確實核對資料,以便重要訊息通知。

**2. 推薦資料登錄:**  
(1) 上傳推薦學生遴選辦法。  
(2) 上傳推薦學生所屬群別學生成績群名次。  
(3) 輸入群別成績計算方式。  
(4) 輸入推薦考生資料。  
(5) 檢視推薦考生資料。  
(6) 確定送出推薦資料。

**3. 被推薦之考生應符合下列各款資格:**  
(1) 所稱「高級職業學校」(以下簡稱高職學校),係包括公立或已立案之私立技術型高級中等學校(高職)、普通型高級中等學校(高中)附設職業類科及經教育部核定辦理綜合高中學程之學校。所稱「高級職業學校應屆畢業生」不包括普通科應屆畢業生,惟修習綜合高中學程之學生,截至畢業前一學期已修畢專門學程科目25學分以上者,得參加本推薦甄選入學招生。  
(2) 在校學業成績(採計至畢業前一學期之各學期學業成績平均)排名在各科(組)、學程前30%以內(非指該生所屬群別排名之前30%)。  
(3) 全程均須就讀同一學校:  
係指學生高一、高二及高三全程學籍均於國內同一學校或全程實際就讀同一學校之事實(以高三下學期學籍學校為推薦學校),其在校學業成績表現及基本學校表現均經校內推薦機制相關會議審議與所有在校畢業生一致者,並於相關會議決議其為該校推薦生。

**4. 可推薦人數:**  
各高職學校至多可推薦12名考生。

**5. 高職學校學生推薦順序:**  
各高職學校須提供被推薦考生之不同推薦順序,作為同一高職學校考生之比序排名名次(含同名次參酌)相同,於前三輪取單一高職1位考生分發及第四輪分發錄取同一科技校院之優先順序。

[下一步,前往步驟一](#)

## (二) 確認學校及承辦人資訊

請再度確認學校及承辦人資訊是否正確，以便重要訊息通知。若需修改，請至「報名試務單位基本資料維護系統」變更承辦人資料，請點按「確認」及「下一步，前往步驟二」進行下一步驟。

操作手冊 注意事項 **步驟1. 確認學校及承辦人資訊** 步驟2. 上傳推薦學生遴選辦法 步驟3. 登錄推薦資料 步驟4. 列印表件 考生資料審查 查詢 登出

聯合會 .17

### 1. 確認學校及承辦人資訊

**注意事項：**  
1. 請確認學校資料是否正確無誤。  
2. 資料若需修改，請至「技專校院招生委員會聯合會-報名試務單位基本資料維護系統」內填寫該學校資料。  
**網址：技專校院招生委員會聯合會-報名試務單位基本資料維護系統**

學校名稱	聯合會承辦	學校代碼	
* 學校地址	縣市別：基隆市 郵遞區號：200仁愛區 地址：200 64 基隆市 仁愛區 臺北市忠孝東路三段1號 (國立臺北科技大學億光大樓5樓)		
* 學校電話	02 - 27725333		
* 承辦人單位	註冊組	* 承辦人職稱	組長
* 承辦人姓名	王大明	* 承辦人電話	02- 27725333 分機 104
承辦人手機	0988888888	* 承辦人傳真	02- 27738881
* 承辦人Email	example@ntut.edu.tw		

確認 請按確認後前往下一步 下一步，前往步驟二

## (三) 確認推薦考生遴選辦法

1. 上傳遴選辦法及公告網址作業已於 106 年 12 月 1 日至 107 年 1 月 10 日完成，請確認已上傳資料是否需更新或新增。
2. 若遴選辦法需更新，請點選「重新上傳」選擇檔案位置後檔案上傳，並請預覽上傳檔案是否已更新為最新版本。
3. 上傳之檔案可進行「重新上傳」、「預覽上傳檔案」及「刪除」之編輯作業。
4. 遴選辦法為必要上傳項目，此上傳作業完成才能進行後續登錄作業，如有其他參考資料可依下列第 5 點說明方式將檔案上傳。

操作手冊 注意事項 步驟1. 確認學校及承辦人資訊 **步驟2. 上傳推薦學生遴選辦法** 步驟3. 登錄推薦資料 步驟4. 列印表件 考生資料審查 查詢 登出

聯合會 .17

### 2. 上傳推薦學生遴選辦法

**檔案上傳說明：**  
1. 遴選辦法與遴選辦法公告網址為必要上傳項目，此上傳作業完成才能進行後續登錄作業，如有其他參考資料可點選「其他」並填寫檔案項目名稱後上傳。  
2. 檔案上傳後，請點選「預覽上傳檔案」，務必確認上傳檔案正確無誤。  
3. 步驟【3-6. 確定送出推薦資料】完成後，即不得重新上傳。  
4. 上傳檔案須為Adobe PDF格式。  
5. 至多上傳六個檔案，單一檔案大小不能超過5MB，所有檔案大小加總不得超過10MB。  
6. 無法預覽時，請下載PDF閱讀軟體 Adobe Reader。



遴選辦法公告網址：<https://www.jctv.ntut.edu.tw/star/> 修改網址 \*儲存成功，請檢查該網址是否有效。

請選擇檔案項目： 上傳檔案

檔案項目名稱	檔案名稱	檔案大小	編輯	上傳時間
遴選辦法	107學年度「科技校院繁星計畫」聯合推薦甄選入學校內遴選辦法(公告).pdf	228.18KB	重新上傳 預覽上傳檔案 刪除	2018/2/5 下午 03:00:11



- 若要上傳其他檔案，請選擇檔案項目「其他」並填寫檔案項目名稱後，點選上傳檔案選擇檔案位置後上傳。

2.上傳推薦學生遴選辦法

檔案上傳說明：

- 遴選辦法與遴選辦法公告網址為必要上傳項目，此上傳作業完成才能進行後續登錄作業，如有其他參考資料可點選「其他」並填寫檔案項目名稱後上傳。
- 檔案上傳後，請點選「預覽上傳檔案」，務必確認上傳檔案正確無誤。
- 步驟【3-6.確定送出推薦資料】完成後，即不得重新上傳。
- 上傳檔案須為Adobe PDF格式。
- 至多上傳六個檔案，單一檔案大小不能超過5MB，所有檔案大小加總不得超過10MB。
- 無法預覽時，請下載PDF閱讀軟體 Adobe Reader。



鄉選辦法公告網址：<https://www.jctv.ntut.edu.tw/star/>  \*儲存成功，請檢查該網址是否有效。  
 請選擇檔案項目： 檔案項目名稱：  ③

檔案項目名稱	檔案名稱 ①	檔案大小	編輯	上傳時間
遴選辦法	107學年度「科技校院繁星計畫」聯合推薦甄選入學校內遴選辦法(公告).pdf	228.18KB	<input type="button" value="重新上傳"/> <input type="button" value="預覽上傳檔案"/> <input type="button" value="刪除"/>	2018/2/5 下午 03:00:11

訊息

檔案送出成功

2.上傳推薦學生遴選辦法

2.上傳推薦學生遴選辦法

檔案上傳說明：

- 遴選辦法與遴選辦法公告網址為必要上傳項目，此上傳作業完成才能進行後續登錄作業，如有其他參考資料可點選「其他」並填寫檔案項目名稱後上傳。
- 檔案上傳後，請點選「預覽上傳檔案」，務必確認上傳檔案正確無誤。
- 步驟【3-6.確定送出推薦資料】完成後，即不得重新上傳。
- 上傳檔案須為Adobe PDF格式。
- 至多上傳六個檔案，單一檔案大小不能超過5MB，所有檔案大小加總不得超過10MB。
- 無法預覽時，請下載PDF閱讀軟體 Adobe Reader。



鄉選辦法公告網址：<https://www.jctv.ntut.edu.tw/star/>  \*儲存成功，請檢查該網址是否有效。  
 請選擇檔案項目：

檔案項目名稱	檔案名稱	檔案大小	編輯	上傳時間
遴選辦法	107學年度「科技校院繁星計畫」聯合推薦甄選入學校內遴選辦法(公告).pdf	228.18KB	<input type="button" value="重新上傳"/> <input type="button" value="預覽上傳檔案"/> <input type="button" value="刪除"/>	2018/2/5 下午 03:00:11
會議紀錄	107學年度「科技校院繁星計畫」會議紀錄.pdf	2.05MB	<input type="button" value="重新上傳"/> <input type="button" value="預覽上傳檔案"/> <input type="button" value="刪除"/>	2018/2/5 下午 03:03:02

#### (四) 登錄推薦資料

##### 1. 輸入推薦考生所屬群別及學生人數

- (1) 點選「3-1 輸入推薦考生所屬群別及學生人數」，於「群別代碼及名稱」下拉選單中選擇要上傳之群別，並填入推薦考生所屬群別學生人數後，點按「新增」。

操作手冊 注意事項 步驟1.確認學校及承辦人資訊 步驟2.上傳推薦學生選辦法 步驟3.登錄推薦資料 步驟4.列印表件 考生資料審查 查詢 登出

聯合會 17

3-1 輸入推薦學生所屬群別及學生人數

群別代碼及名稱 [下拉選單]

群別學生人數 [輸入框]

說明：請輸入該群別應屆畢業生總人數 (須扣除非全程實際就讀之轉學生)。

新增

群別代碼

群別名稱

群別學生人數

編輯

如欲修改群別學生人數。

3-1 輸入推薦學生所屬群別及學生人數

3-2 上傳推薦學生所屬群別學生成績群名次

3-3 輸入群別成績計算方式

3-4 輸入推薦考生資料

3-5 檢視推薦考生資料

3-6 確定送出推薦資料

技專校院招生委員會聯合會 10608臺北市大安區忠孝東路三段1號 (國立臺北科技大學燈光大樓5樓) TEL: 02-2772-5333 FAX: 02-2773-1722 EMAIL: star@ntut.edu.tw

- (2) 若輸入推薦考生所屬群別及學生人數成功，會出現「新增成功」訊息，並會於右方欄位出現已輸入之群別代碼、群別名稱及群別人數，若輸入資訊有誤，請整筆刪除後再新增正確資訊。

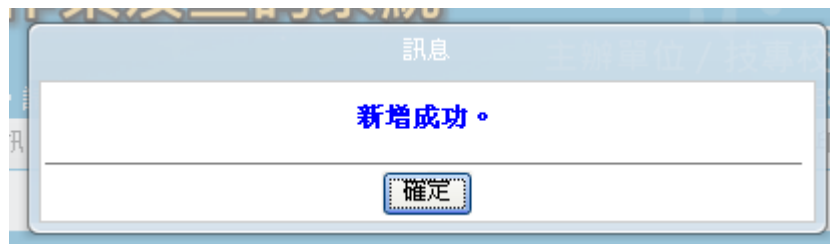

3-1 輸入推薦學生所屬群別及學生人數				
群別代碼及名稱	群別代碼	群別名稱	群別學生人數	編輯
08 設計群	01	機械群	197	刪除
	03	電機與電子群	531	刪除
	08	設計群	135	刪除

說明：請輸入該群別應屆畢業生總人數 (須扣除非全程實際就讀之轉學生)。

新增

如欲修改群別學生人數，請先刪除該群別資料，再行重新新增。

## 2. 上傳各群別成績群名次

- (1) 點選「3-2 上傳推薦考生所屬群別學生成績群名次」，並先閱讀「資料上傳說明」。
- (2) 群名次表上傳格式空白格式請點按「資料上傳說明」之第 10 項「空白 Excel 格式檔案下載」，檔案名稱及檔案內容群別代碼請依實際內容編輯。
- (3) 若下方「上傳檔案」無欲上傳之群別代碼、群別名稱等資訊，請回到「3-1 輸入推薦考生所屬群別及學生人數」新增該筆資訊。
- (4) 依欲上傳之群別檔案點按其右方之「上傳檔案」，若上傳成功會出現「檔案上傳成功」訊息。

操作手冊 注意事項 步驟1.確認學校及承辦人資訊 步驟2.上傳推薦學生遴選辦法 步驟3.登錄推薦資料 步驟4.列印表件 考生資料審查 查詢 登出

聯合會 17

3-2 上傳推薦學生所屬群別學生成績群名次

資料上傳說明：

1. **名次排名規定**：考生依成績由高而低排序，例：前四位依序為98,97,97,96，排名。
2. **檔案格式規定**：請將檔案儲存為Excel 97-2003 活頁簿格式。
3. **群別代碼及群別名稱**：  
01. 機械群 02. 動力機械群 03. 電機與電子群 04. 化工群 05. 土木與建築群 06. 商業與管理群 07. 外語群 08. 設計群  
09. 農業群 10. 食品群 11. 家政群 12. 餐旅群 13. 水產群 14. 海事群 15. 藝術群
4. **上傳資料及檔案名稱規定**：  
依被推薦考生之就讀科(組)、學程歸屬群別，上傳該群別之所有學生之群名次表(檔)，每一群別以對應之群別代碼為其檔名，自成單一檔。每次上傳一個群別，至多12個檔。(例:01 機械群，檔案名稱應為01.xls)
5. **學制代碼及學制名稱**：  
1. 高職(含高中附設職業類科) 2. 綜合高中 3. 實用技能學程 4. 建教班 5. 日間部進修學校 6. 夜間部進修學校 9. 其他
6. 可選擇【上傳檔案】按鈕將檔案上傳，亦提供【預覽學生資料】功能，讓高職學校可以預覽上傳資料。惟步驟【3-6 確定送出推薦資料】完成後，即不可再上傳檔案。
7. [高中職學校報名資料填報及群名次表上傳說明檔案下載](#)
8. [第1比序至第5比序之成績計算方式敘述範例檔案下載](#)
9. [群名次表上傳格式範例檔案下載](#)
10. [空白Excel格式檔案下載](#) (檔案名稱及檔案內容群別代碼請依實際內容編輯)

群別代碼	群別名稱	群別學生人數	編輯	
01	機械群	197	預覽學生資料	上傳檔案
03	電機與電子群	531	預覽學生資料	上傳檔案
08	設計群	135	預覽學生資料	上傳檔案



訊息

檔案上傳成功。

確定

- (5) 若出現以下畫面，表示「3-1 輸入推薦考生所屬群別及學生人數」之資料，與上傳檔案群別之總人數不同。請確認群別檔案人數是否正確，若為「3-1 輸入推薦考生所屬群別及學生人數」資料錯誤時，請回到該畫面將該筆錯誤資料刪除後新增一筆正確學生人數資料；若非前項原因，請修正上傳檔案無誤後再上傳。

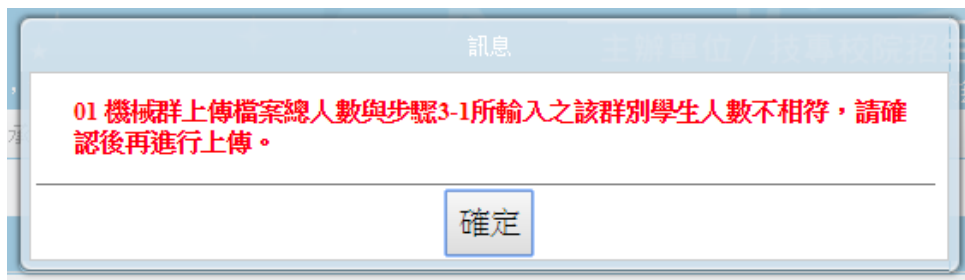

- (6) 可檢視已上傳群別學生資料及群人數，若資料有誤可點按「上傳檔案」重新上傳正確檔案。

3-2 上傳推薦學生所屬群別學生成績群名次

資料上傳說明：

- 名次排名規定：**考生依成績由高而低排序，例：前四位依序為98.97.97.96，排名應為1.2.2.4。
- 檔案格式規定：**請將檔案儲存為Excel 97-2003 活頁簿格式。
- 群別代碼及群別名稱：**
  - 01. 機械群 02. 動力機械群 03. 電機與電子群 04. 化工群 05. 土木與建築群 06. 商業與管理群 07. 外語群 08. 設計群
  - 09. 農業群 10. 食品群 11. 家政群 12. 餐旅群 13. 水產群 14. 海事群 15. 藝術群
- 上傳資料及檔案名稱規定：**依被推薦考生之就讀科(組)、學程歸屬群別，上傳該群別之所有學生之群名次表(檔)，每一群別以對應之群別代碼為其檔名，自成單一檔。每次上傳一個群別，至多12個檔。(例:01 機械群，檔案名稱應為01.xls)
- 學制代碼及學制名稱：**
  - 1. 高職(含高中附設職業類科) 2. 綜合高中 3. 實用技能學程 4. 建教班 5. 日間部進修學校 6. 夜間部進修學校 9. 其他
- 可選擇【上傳檔案】按鈕將檔案上傳，亦提供【預覽學生資料】功能，讓高職學校可以預覽上傳資料。惟步驟【3-6 確定送出推薦資料】完成後，即不可再上傳檔案。
- 高中職學校報名資料填報及群名次表上傳說明檔案下載
- 第1比序至第5比序之成績計算方式敘述範例檔案下載
- 群名次表上傳格式範例檔案下載
- 空白Excel格式檔案下載 (檔案名稱及檔案內容群別代碼請依實際內容編輯)

群別代碼	群別名稱	群別學生人數	編輯	
01	機械群	202	預覽學生資料	上傳檔案
03	電機與電子群	531	預覽學生資料	上傳檔案
05	土木與建築群	166	預覽學生資料	上傳檔案
08	設計群	135	預覽學生資料	上傳檔案



預覽學生資料

序號	學號	學生姓名	群別代碼	學制代碼	科(組)、學程名稱	班級名稱	學業平均成績(科、組)名次	學業平均成績(群)名次	專業及實習科目平均成績群名次	英文平均成績群名次	國文平均成績群名次	數學平均成績群名次
1	0208101	王○凡	08	1	圖文傳播科	圖傳三甲	25	41	54	56	12	73
2	0208102	朱○雅	08	1	圖文傳播科	圖傳三甲	15	24	24	41	26	31
3	0208103	吳○玲	08	1	圖文傳播科	圖傳三甲	59	94	105	22	39	91
4	0208104	李○萱	08	1	圖文傳播科	圖傳三甲	10	17	30	21	15	10
5	0208105	李○米	08	1	圖文傳播科	圖傳三甲	39	65	35	119	94	43
6	0208106	林○欣	08	1	圖文傳播科	圖傳三甲	48	78	25	124	72	125
7	0208107	邱○庭	08	1	圖文傳播科	圖傳三甲	2	4	19	1	5	14
8	0208108	邱○葉	08	1	圖文傳播科	圖傳三甲	21	36	32	61	30	81
9	0208109	胡○玲	08	1	圖文傳播科	圖傳三甲	49	79	69	107	90	93
10	0208111	張○語	08	1	圖文傳播科	圖傳三甲	23	38	27	92	36	63
11	0208112	張○萱	08	1	圖文傳播科	圖傳三甲	46	75	54	88	87	109
12	0208113	張○恩	08	1	圖文傳播科	圖傳三甲	8	11	13	20	49	19
13	0208114	曹○妤	08	1	圖文傳播科	圖傳三甲	9	12	39	7	14	11
14	0208115	郭○筑	08	1	圖文傳播科	圖傳三甲	44	71	75	70	77	61
15	0208116	陳○瑄	08	1	圖文傳播科	圖傳三甲	45	72	51	95	93	40
16	0208117	陳○琦	08	1	圖文傳播科	圖傳三甲	57	90	64	98	126	102
17	0208118	陳○業	08	1	圖文傳播科	圖傳三甲	28	45	42	27	57	102
18	0208119	陳○文	08	1	圖文傳播科	圖傳三甲	18	29	37	36	32	35

註：上傳不成功時，即表上傳資料有誤，請依系統提示錯誤訊息修正後再行上傳，其錯誤訊息說明如下：

- A. 檔案格式非**Excel 97-2003活頁簿格式**（檔案格式應為「檔名.xls」，如01.xls）。
- B. **檔案名稱無法對應招生群別**，請確定檔案名稱是否符合規範（機械群檔案名稱應為01，上傳檔案名稱為02，招生群別代碼可參考簡章第98-100頁或回到系統3-2檢視資料上傳說明之第3項「群別代碼及群別名稱」）。
- C. **檔案名稱錯誤**，請確定檔案名稱是否符合規範（機械群檔案名稱應為「01.xls」，不可為「機械群01.xls」）。
- D. **Excel內資料型態錯誤**（例如學業平均成績群名次僅能輸入數字，不可輸入英文、小數點或其他符號，可先下載「資料上傳說明」之第7項，檢視其資料型態是否正確）
- E. **學生排名錯誤**（群名次排名錯誤，例如機械群學生學業成績前四名為A生平均成績98分、B生平均成績97分、C生平均成績97分、D生平均成績96分，則名次應該為1、2、2、4）
- F. **學生歸屬群別代碼與檔案群別代碼不同**（每一群別檔案內之所有學生歸屬群別碼應同於該群別代碼，例如上傳群別為機械群，則Excel內學生之群別代碼須皆為01）
- G. Excel內所輸入的**學制代碼不在學制清單內**（學制代碼：1—高職（含高中附設職業類科）、2—綜合高中、3—實用技能學程、4—建教班、5—日間部進修學校、6—夜間部進修學校、9—其他。）
- H. **學生學號重複**（每一學生僅能歸屬單一群別且其之學號亦為唯一值，不可重複）
- I. **科(組)、學程名稱或學業平均成績科(組)、學程名次排名有誤**，請確認後再行上傳（例如班級名稱三電腦製圖共20位學生，前四名為A生平均成績92分、B生平均成績92分、C生平均成績88分、D生平均成績85分，則名次應該1、1、3、4）

(7) 群名次表上傳格式範例，請點按「資料上傳說明」之第9項「群名次表上傳格式範例檔案下載」。

### 3-2 上傳推薦學生所屬群別學生成績群名次

資料上傳說明：

1. **名次排名規定**：考生依成績由高而低排序，例：前四位依序為98,97,97,96，排名應為1,2,2,4。
2. **檔案格式規定**：請將檔案儲存為Excel 97-2003 活頁簿格式。
3. **群別代碼及群別名稱**：  
01. 機械群 02. 動力機械群 03. 電機與電子群 04. 化工群 05. 土木與建築群 06. 商業與管理群 07. 外語群 08. 設計群  
09. 農業群 10. 食品群 11. 家政群 12. 餐旅群 13. 水產群 14. 海事群 15. 藝術群
4. **上傳資料及檔案名稱規定**：  
依被推薦考生之就讀科(組)、學程歸屬群別，上傳該群別之所有學生之群名次表(檔)，每一群別以對應之群別代碼為其檔名，自成單一檔。每次上傳一個群別，至多12個檔。(例:01 機械群，檔案名稱應為01.xls)
5. **學制代碼及學制名稱**：  
1. 高職(含高中附設職業類科) 2. 綜合高中 3. 實用技能學程 4. 建教班 5. 日間部進修學校 6. 夜間部進修學校 9. 其他
6. 可選擇【**上傳檔案**】按鈕將檔案上傳，亦提供【**預覽學生資料**】功能，讓高職學校可以預覽上傳資料。惟步驟【3-6.確定送出推薦資料】完成後，即不可再上傳檔案。
7. [高中職學校報名資料填報及群名次表上傳說明檔案下載](#)
8. [第1比序至第5比序之成績計算方式敘述範例檔案下載](#)
9. **群名次表上傳格式範例檔案下載**
10. [空白Excel格式檔案下載](#)（檔案名稱及檔案內容群別代碼請依實際內容編輯）

群別代碼	群別名稱	群別學生人數	編輯	
01	機械群	202	<a href="#">預覽學生資料</a>	<a href="#">上傳檔案</a>
03	電機與電子群	531	<a href="#">預覽學生資料</a>	<a href="#">上傳檔案</a>
08	設計群	135	<a href="#">預覽學生資料</a>	<a href="#">上傳檔案</a>

### 3. 輸入群別成績計算方式

- (1) 點選「3-3 輸入群別成績計算方式」，敘明「學業平均成績」、「專業及實習科目平均成績」、「國文平均成績」、「英文平均成績」、「數學平均成績」等五項目之計算方式後，點按「儲存」；各項目之計算方式均須輸入，不得空白。

操作手冊 注意事項 步驟1.確認學校及承辦人資訊 步驟2.上傳推薦學生遴選辦法 步驟3.登錄推薦資料 步驟4.列印表件 考生資料審查 查詢 登出

聯合會 17

3-3 輸入群別成績

1. 請點選群別檔名頁籤後，輸入各項目成績計算方式並儲存。  
2. 輸入各項目成績計算方式(以10-600字為限，不可空白)或可參考其他已儲存之計算方式。  
3. 完成各群別之成績計算方式後，始得進行「3-4.輸入推薦考生資料」。  
4. 步驟【3-6.確定送出推薦資料】完成後，成績計算方式即不可再修改。

01 機械群 03 電機與電子群 08 設計群

群別： 01 機械群 群人數： 202

選擇要複製的群別成績計算方式資料  帶入資料 清除

比序項目	成績計算方式	字數統計
1. 學業平均成績	<input type="text"/>	目前字元數： 0/600
2. 專業及實習科目平均成績	<input type="text"/>	目前字元數： 0/600
3. 英文平均成績	<input type="text"/>	目前字元數： 0/600
4. 國文平均成績	<input type="text"/>	目前字元數： 0/600
5. 數學平均成績	<input type="text"/>	目前字元數： 0/600

3 儲存

- (2) 群別成績計算方式儲存成功會出現「儲存成功」訊息。

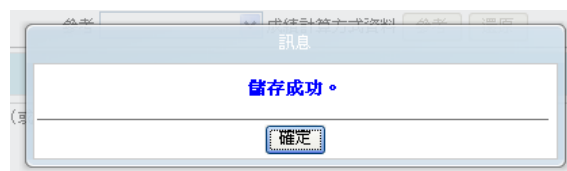

- (3) 若欲進行第二個群別成績計算方式敘寫，請先點選欲編輯之群別，選擇要複製的群別成績計算方式資料後，點按「帶入資料」後系統會帶出該群別資料，即可直接於各項目之成績計算方式欄中進行修改，填寫完成後請務必點按「儲存」。

①

01 機械群 **03 電機與電子群** 08 設計群

群別：03 電機與電子群 群人數：531

選擇要複製的群別成績計算方式資料：01 機械群 帶入資料 清除

比序項目	成績計算方式	字數統計
1. 學業平均成績		目前字元數： 0/600
2. 專業及實習科目平均成績		目前字元數： 0/600
3. 英文平均成績		目前字元數： 0/600
4. 國文平均成績		目前字元數： 0/600
5. 數學平均成績		目前字元數： 0/600

儲存



01 機械群 **03 電機與電子群** 08 設計群

群別：03 電機與電子群 群人數：531

選擇要複製的群別成績計算方式資料：01 機械群 帶入資料 清除

比序項目	成績計算方式	字數統計
1. 學業平均成績	考生5學期修習之全部課程成績（其中「專業及實習科目」成績再乘以2倍，其他科目成績乘以1倍）再依學分數加權平均計算。	目前字元數： 57/600
2. 專業及實習科目平均成績	考生5學期所修習「專業及實習科目」（「核心科目」）課程成績依學分數加權平均計算。	目前字元數： 40/600
3. 英文平均成績	考生5學期所修習本校規定之英文相關課程成績依學分數加權平均計算，包括英文I 2學分、英文II 2學分、英文聽力 2學分、英文閱讀 2學分、英文作文 3學分。	目前字元數： 80/600
4. 國文平均成績	考生5學期所修習本校規定國文相關課程（不含文化基本教材）依學分數加權平均計算之成績乘以80%，加上文化基本教材之成績乘以20%，即為國文總成績。	目前字元數： 72/600
5. 數學平均成績	考生5學期所修習本校規定之數學相關課程成績依學分數加權平均計算，包括數學I 2學分、數學II 2學分、數學III 2學分、進階數學 3學分。	目前字元數： 73/600

儲存



#### 4. 輸入推薦考生資料

- (1) 點選「3-4 輸入推薦考生資料」，點按「編輯」，依貴校推薦考生「推薦序」之順序輸入推薦考生之「招生群別」、「學號」，輸入學號系統會自動帶出「考生姓名」、「學制別」及「科(組)、學程」，請再確認被推薦考生資料是否正確，全部輸入完成後點按「全部儲存」。

操作手冊 注意事項 步驟1.確認學校及承辦人資訊 步驟2.上傳推薦學生遴選辦法 步驟3.登錄推薦資料 步驟4.列印表件 考生資料審理

聯合會 17

3-4 輸入推薦考生資料

被推薦考生在校學業成績排名須在各科(組)、學程

3-1. 輸入推薦學生所屬群別及學生人數  
3-2. 上傳推薦學生所屬群別學生成績群名次  
3-3. 輸入群別成績計算方式  
3-4. 輸入推薦考生資料  
3-5. 檢視推薦考生資料  
3-6. 確定送出推薦資料

編輯 全部儲存 操作說明

甄選編號	高職學校推薦順序	招生群別	學號	考生姓名
99901	第 1 順位	招生群別	學號	考生姓名
99902	第 2 順位	招生群別	學號	考生姓名
99903	第 3 順位	招生群別	學號	考生姓名
99904	第 4 順位	招生群別	學號	考生姓名
99905	第 5 順位	招生群別	學號	考生姓名
99906	第 6 順位	招生群別	學號	考生姓名
99907	第 7 順位	招生群別	學號	考生姓名
99908	第 8 順位	招生群別	學號	考生姓名
99909	第 9 順位	招生群別	學號	考生姓名
99910	第 10 順位	招生群別	學號	考生姓名
99911	第 11 順位	招生群別	學號	考生姓名
99912	第 12 順位	招生群別	學號	考生姓名

編輯 全部儲存 操作說明

儲存成功。

確定



## 5. 檢視推薦考生資料

點選「3-5 檢視推薦考生資料」，請務必檢視每位推薦考生之推薦序、考生資料、各項平均成績群名次及群名次百分比。若須修改時，請回到「3-4 輸入推薦考生資料」修正資料。

操作手冊 注意事項 步驟1 確認學校及承辦人資訊 步驟2 上傳推薦學生遴選辦法 步驟3 登錄推薦資料 步驟4 列印表件 考生資料審查 查詢 登出					
聯合會 17					
3-5 檢視推薦					
推薦序	考生資料 學號 / 姓名 / 群別 / 學制 / 科(組) / 學程名稱 / 班級	學業 / 專業及	及實習科目 / 英文 / 國文 / 數學 群名次百分比		
1	021017 / 白=文 / 01 機械群 / 夜間部進修學校 / 機械科 / (進)機械三甲			1 / 1 / 1 / 1 / 1	1 % / 1 % / 1 % / 1 % / 1 %
2	0215306 / 陳=穎 / 03 電機與電子群 / 綜合高中 / 電機控制學程 / 綜高三仁1	1 / 1 / 8 / 3 / 1		1 % / 1 % / 2 % / 1 % / 1 %	
3	026037 / 劉=銓 / 08 設計群 / 夜間部進修學校 / 圖文傳播科 / (進)圖傳三甲	2 / 2 / 8 / 3 / 3		1 % / 1 % / 6 % / 2 % / 2 %	
4	0214134 / 葉=玄 / 01 機械群 / 高職 (含高中附設職業類科) / 製圖科 / 製圖三甲	3 / 1 / 28 / 4 / 10		1 % / 1 % / 14 % / 2 % / 5 %	
5	022010 / 徐=煬 / 03 電機與電子群 / 夜間部進修學校 / 電機科 / (進)電機三甲	5 / 3 / 207 / 42 / 34		1 % / 1 % / 39 % / 8 % / 7 %	
6	022076 / 游=翰 / 03 電機與電子群 / 夜間部進修學校 / 電機科 / (進)電機三乙	9 / 2 / 251 / 352 / 8		2 % / 1 % / 48 % / 67 % / 2 %	
7	0210203 / 王=凱 / 01 機械群 / 高職 (含高中附設職業類科) / 機械科 / 機械三乙	5 / 4 / 36 / 3 / 17		2 % / 2 % / 18 % / 1 % / 8 %	
8	0207131 / 黃=揚 / 03 電機與電子群 / 高職 (含高中附設職業類科) / 控制科 / 控制三甲	13 / 5 / 39 / 29 / 13		3 % / 1 % / 8 % / 6 % / 3 %	
9	0214123 / 郭=呈 / 01 機械群 / 高職 (含高中附設職業類科) / 製圖科 / 製圖三甲	6 / 6 / 23 / 6 / 14		3 % / 3 % / 11 % / 3 % / 7 %	
10	026002 / 陳=玄 / 08 設計群 / 夜間部進修學校 / 圖文傳播科 / (進)圖傳三甲	5 / 5 / 38 / 6 / 12		3 % / 3 % / 28 % / 4 % / 9 %	
11	0208223 / 鍾=璇 / 08 設計群 / 高職 (含高中附設職業類科) / 圖文傳播科 / 圖傳三乙	6 / 6 / 17 / 19 / 4		4 % / 4 % / 12 % / 14 % / 3 %	

## 6. 確定送出推薦資料

- (1) 點選「3-6 確定送出推薦資料」，請再度確認貴校推薦考生相關資料是否正確無誤後，點按「確定送出」。

操作手冊 注意事項 步驟1.確認學校及承辦人資訊 步驟2.上傳推薦學生遴選辦法 步驟3.登錄推薦資料 步驟4.列印表件 考生資料審查 查詢 登出

聯合會 17

3-6.確定送出

請於107年3月13日(星期二)  
共推薦 11  
推薦考生資料確認無誤後，進行確定送出；如欲修改請

推薦序	考生資料 學號 / 姓名 / 群別 / 學制 / 科(組) / 學程名稱 / 班級	學業 / 專業及實習科目 / 英文 / 國文 / 數學 平均成績群名次	學業 / 專業及實習科目 / 英文 / 國文 / 數學 群名次百分比
1	021017 / 白=文 / 01 機械群 / 夜間部進修學校 / 機械科 / (進)機械三甲	1 / 3 / 1 / 1 / 1	1 % / 1 % / 1 % / 1 % / 1 %
2	0215306 / 陳=穎 / 03 電機與電子群 / 綜合高中 / 電機控制學程 / 綜高三仁1	1 / 1 / 8 / 3 / 1	1 % / 1 % / 2 % / 1 % / 1 %
3	026037 / 劉=銓 / 08 設計群 / 夜間部進修學校 / 圖文傳播科 / (進)圖傳三甲	2 / 2 / 8 / 3 / 3	1 % / 1 % / 6 % / 2 % / 2 %
4	0214134 / 葉=玄 / 01 機械群 / 高職 (含高中附設職業類科) / 製圖科 / 製圖三甲	3 / 1 / 28 / 4 / 10	1 % / 1 % / 14 % / 2 % / 5 %
5	022010 / 徐=揚 / 03 電機與電子群 / 夜間部進修學校 / 電機科 / (進)電機三甲	5 / 3 / 207 / 42 / 34	1 % / 1 % / 39 % / 8 % / 7 %
6	022076 / 游=翰 / 03 電機與電子群 / 夜間部進修學校 / 電機科 / (進)電機三乙	9 / 2 / 251 / 352 / 8	2 % / 1 % / 48 % / 67 % / 2 %
7	0210203 / 王=凱 / 01 機械群 / 高職 (含高中附設職業類科) / 機械科 / 機械三乙	5 / 4 / 36 / 3 / 17	2 % / 2 % / 18 % / 1 % / 8 %
8	0207131 / 黃=揚 / 03 電機與電子群 / 高職 (含高中附設職業類科) / 控制科 / 控制三甲	13 / 5 / 39 / 29 / 13	3 % / 1 % / 8 % / 6 % / 3 %
9	0214123 / 郭=呈 / 01 機械群 / 高職 (含高中附設職業類科) / 製圖科 / 製圖三甲	6 / 6 / 23 / 6 / 14	3 % / 3 % / 11 % / 3 % / 7 %
10	026002 / 陳=玄 / 08 設計群 / 夜間部進修學校 / 圖文傳播科 / (進)圖傳三甲	5 / 5 / 38 / 6 / 12	3 % / 3 % / 28 % / 4 % / 9 %
11	0208223 / 鍾=璇 / 08 設計群 / 高職 (含高中附設職業類科) / 圖文傳播科 / 圖傳三乙	6 / 6 / 17 / 19 / 4	4 % / 4 % / 12 % / 14 % / 3 %

3 確定送出

- (2) 請注意，此步驟一經確定送出，推薦考生遴選辦法、推薦資料登錄等相關內容，即不可修改。

訊息

1、各高職學校至多可推薦12名考生。  
2、貴校共推薦11名考生。  
一經確定送出後，即不可修改，是否確定送出?

確定 取消

- (3) 系統出現「送出成功」之訊息，所有資料不可修改，但仍具檢視及預覽功能。

訊息

送出成功!

確定

- (4) 於「3-6 確定送出推薦資料」，系統將進行送出前應完成的步驟之內容確認。如遇無法確定送出時，請依系統提示之訊息，完成修(補)正後，再進行確定送出作業。

(五) 列印表件

1. 請列印考生甄選編號(登入帳號)通知單，並轉發參加甄選之考生，由推薦考生於留存聯簽名後由高職學校留存。請提醒推薦考生第一次登入網路報名系統需變更新密碼，並妥善保存新設定之密碼。
2. 請列印考生報考證明書，由高職學校承辦人確認並填寫相關資訊，並逐級簽核。
3. 請於107年3月21日前，由高職學校統一收齊考生報名表件，將推薦考生資料袋依推薦順序裝箱(袋)，並列印高職學校推薦考生資料專用信封，將此信封封面黏貼在寄件包裹上。

4. 列印表件	
項目	說明
考生甄選編號(登入帳號)	107年3月14日(星期三) 10:00起，始可列印考生甄選編號(登入帳號)，並轉發參加甄選之考生。
考生報考證明書	請列印並填妥報考證明書，由承辦人、組長、教務主任及校長簽章後，一併附於考生個別報名資料袋內，由高職學校統一於107年3月21日(星期三)前，以快速或限時掛號寄送本委員會(郵戳為憑)。
高職學校推薦考生資料專用信封封面	請於107年3月21日(星期三)前由高職學校統一收齊考生報名表件，再黏貼上此專用信封封面，於規定期限內以快速或限時掛號寄至『107學年度科技校院繁星計畫聯合推薦甄選委員會』(以郵戳為憑)。
匯出所有考生錄取名單	107年5月3日(星期四) 10:00起，始可匯出所有選填志願學生分發結果名單。

(1) 考生甄選編號(登入帳號)

請將甄選號(登入帳號)通知單發予學校推薦生,每人一張,並請學生務必閱讀通知單上之報名注意事項。

## 107學年度科技校院繁星計畫聯合推薦甄選入學招生 甄選編號(登入帳號)通知單

【高職學校留存聯】

高職學校	999 聯合會		
推薦順序	1	帳號	99901
學號	021017	姓名	白○文

※ 請由考生親自簽名領取,不得代領,簽名後撕下本聯交由高職學校存查。

考生簽名: \_\_\_\_\_

裁

切

線

高職學校: 999 聯合會

【推薦考生留存聯】

甄選編號(登入帳號): 99901 登入密碼: \_\_\_\_\_

考生姓名: 白○文 群別: 01 機械群 群人數: 202

各項比序平均成績群名次及群名次百分比

比序項目	學業	專業及實習科目	英文	國文	數學
群名次	1	3	1	1	1
群名次%	1%	1%	1%	1%	1%

報名注意事項:

1. 報名日期:

- (1) 考生應於規定時間107年3月14日(星期三)10:00至107年3月20日(星期二)17:00止,至本委員會網站點選「網路報名系統」,輸入個人持有證明文件之報名資料並確實核對正確。報名資料會傳送至所屬高職學校系統,由所屬高職學校審查。所屬高職學校依考生持有之證明文件,審查輸入報名資料是否正確。正確無誤者,即由所屬高職學校確定送出,完成網路報名,即不得修改;未正確者,由所屬高職學校退回考生資料輸入頁面,並協助考生確實修改正確後,再進行資料確定送出。
- (2) 考生網路輸入與所屬高職學校審查並確定送出報名資料,均須於107年3月20日(星期二)17:00前完成,始完成網路報名。考生報名資料一經確定送出後即不得更改,才得以列印報名表件。

2. 應繳交資料:

本招生免收報名費,請由網路報名系統列印「考生報名資料袋專用信封封面」(A4紙),黏貼於B4信封,並備齊下列資料依序裝入:

- (1) 報名表(如附件一):網路報名後,報名資料確定送出並列印報名表,報名表考生請自行檢查資料、核對成績並須親自簽名,經各高職學校審核,並由承辦人、組長、教務主任及校長簽章。
- (2) 報考證明書(如附件二):由高職學校自「高職學校作業及查詢系統」中列印報考證明書,交由承辦人填寫相關資料後,並由承辦人、組長、教務主任及校長簽章。
- (3) 歷年成績單(繳交正本,應附有至畢業前一學期之各學期成績)。
- (4) 考生如持有各項競賽獲獎、證照及語文能力檢定等證明者,於「網路報名系統」點選登錄持有之項目,並列印「彙整表」及「黏貼單」。請將證明影本由各高職學校加蓋「本件核與原件相符」戳章。依「彙整表」之項目名稱順序,黏貼於「黏貼單」上,加蓋審核人職章;未依規定辦理者,概不予採計。
- (5) 考生如持有學校幹部、志工、社會服務及社團參與等證明者,於「網路報名系統」點選登錄持有之項目,並列印「彙整表」及「黏貼單」。請將證明影本由各高職學校加蓋「本件核與原件相符」戳章。依「彙整表」之項目名稱順序,黏貼於「黏貼單」上,加蓋審核人職章;未依規定辦理者,概不予採計。
- (6) 考生須依所屬高職學校規定繳交報名表件,由高職學校統一收齊後,辦理集體繳寄,考生不得個別繳寄。

※第(4)項及第(5)項之相關證明影本資料,請依序黏貼於系統產生之黏貼單或直接附於彙整表後。

3. 寄送報名資料:

請列印報名資料併同其他證明文件,依所屬高職學校規定時間繳交報名表件,由高職學校統一收齊並審核後,於107年3月21日(星期三)前以快遞或限時掛號寄送本委員會審查於辦理集體繳寄(郵戳為憑,逾期不予受理),考生不得個別繳寄。





(3) 高職學校推薦考生資料專用信封封面

將所有考生資料袋一起裝箱或裝袋，統一由學校以快遞或限時掛號郵寄至本委員會完成推薦生報名之手續。

107學年度科技校院繁星計畫聯合推薦甄選入學招生  
高職學校推薦考生資料專用信封

高職學校代碼：999

高職學校校名：聯合會

高職學校地址：200基隆市仁愛區臺北市忠孝東路三段1號（國立臺北科技大學億光大樓5樓）

高職學校電話：(02) 27725333

10608 臺北市大安區忠孝東路三段1號（國立臺北科技大學億光大樓5樓）

107學年度科技校院繁星計畫聯合推薦甄選委員會 收

一、推薦考生：共 11 人（此人數為系統自動帶出請勿修改）

二、內附表件：共 件（請填寫）

三、請於107年3月21日（星期三）前由各高職學校統一收齊考生報名表件，以快遞或限時掛號寄至「107學年度科技校院繁星計畫聯合推薦甄選委員會」（以郵戳為憑）。

註：請列印本表黏貼於寄件包裹上，並將推薦考生資料袋依推薦順序裝箱（袋）。

(六) 考生資料審查

1. 考生於「網路報名系統」將報名資料確定送出後，報名資料會傳送至所屬高職學校系統，請所屬高職學校依考生持有之證明文件，審查輸入報名資料是否正確。
2. 可於 107 年 3 月 14 日（星期三）後點選「考生資料審查」，欄位「填寫報名資料」顯示「--」（未/已登入網路報名系統填報且未確定送出）、「V」（已登入網路報名系統填報且已確定送出）或「X」（已登入網路報名系統填報且已確定送出，惟經審查資料有誤由所屬高職學校系統退回），可知考生是否已完成網路報名系統填報並確定送出作業；「考生目前審查狀態」顯示「待審查」、「已審查」及「退回」，說明如下：

(1) 待審查：考生已於網路報名系統確定送出，其系統已無法進行資料填報或修正，學校承辦人員可點選「檢查考生資料」依據考生檢附紙本資料進行審核。

①

聯合會 17

檢查考生基本資料(含6、7比序資料)

1. 各高職應於107年3月14日（星期三）10:00 起至 107年3月20日（星期二）17:00 止，依考生持有證明文件，審查考生輸入之基本資料及第6、7比序是否正確。
2. 資料正確無誤點選「確認考生資料無誤」，請提醒考生至網路報名系統列印相關表件，交由高職學校統一收齊後審查並用印核章，於107年3月21日（星期三）前辦理集體繳件，快速或限時掛號寄送本委員會審查。
3. 資料有誤點選「將考生資料退回」，資料將退回考生報名系統資料輸入頁面，請提醒並協助考生確實修正再進行資料送出，由高職學校至系統審查確定送出始完成網路報名作業。
4. 資格審查結果與考生第6、7比序審查結果自107年4月10日（星期二）10:00起開放查詢。

考生資料(點選下列名單即可查詢)							
甄選編號	報名群別	考生姓名	填寫報名資料	考生目前審查狀態(待審查/已審查/退回)	審核考生作業(確定/退回) ②	資格審查結果	考生第6、7比序審查結果
99901	01 機械群	白=文	V	待審查	<b>檢查考生資料</b>	-	查詢
99902	03 電機與電子群	陳=穎	--	--	檢查考生資料	-	查詢
99903	08 設計群	劉=鈺	--	--	檢查考生資料	-	查詢
99904	01 機械群	葉=玄	--	--	檢查考生資料	-	查詢
99905	03 電機與電子群	徐=煬	--	--	檢查考生資料	-	查詢



考生基本資料(含6、7比序)

甄選編號	99901	學校推薦序	1
姓名	白=文	性別	<input checked="" type="radio"/> 男 <input type="radio"/> 女
出生年月日	民國 89 年 月 2 日 3	身分證統一編號 或 居留證號	A118154670
通訊欄	地址：103臺北市大同區忠孝東路三段1號 電話：02-27725333 行動電話：0912345678 E-mail：ple@nut.edu.tw		
家長或監護人	姓名：白大明	電話：02 27725333	行動電話：0987654321

第6比序項目

項次	項目
1	聽賽、證照 / 領有技術士證書 / 11800電腦軟體應用 / 乙級技術士證 / 106.6.10
2	聽賽、證照 / 全國學生舞蹈比賽個人賽決賽 / 全國學生舞蹈比賽個人賽決賽 / 其餘得獎者 / 106.12.23
3	聽賽、證照 / 領有技術士證書 / 11800電腦軟體應用 / 丙級技術士證 / 104.3.14
4	聽賽、證照 / 領有技術士證書 / 11700數位電子 / 乙級技術士證 / 106.12.2
5	聽賽、證照 / 領有技術士證書 / 02800工業電子 / 丙級技術士證 / 105.5.6
6	語言能力檢定 / 全民英檢 (GEPT) / 英語 / (英語) 中級初試 / 104.3.7
7	語言能力檢定 / 多益測驗 (TOEIC) / 英語 / (英語) 聽力、閱讀225 以上 / 104.6.20
8	語言能力檢定 / 日本語能力測驗 (JLPT) / 日語 / (日語) 四級或 N5 / 106.10.21

第7比序項目

項次	項目
1	學校幹部、志工、社會服務及社團參與 / 學校幹部 / 副班長 / 高一上學期 / 107.2.20
2	學校幹部、志工、社會服務及社團參與 / 學校幹部 / 國資股長 / 高二上學期 / 107.2.20
3	學校幹部、志工、社會服務及社團參與 / 學校幹部 / 其他 / 高三上學期 / 107.2.20
4	學校幹部、志工、社會服務及社團參與 / 志工或社會服務 / 新生報到服務員 / 5 小時 / 106.9.22
5	學校幹部、志工、社會服務及社團參與 / 社團參與 / 排球社 / 高一下學期 / 107.2.20
6	學校幹部、志工、社會服務及社團參與 / 社團參與 / 排球社 / 高一下學期 / 107.2.20
7	學校幹部、志工、社會服務及社團參與 / 社團參與 / 排球社 / 高二上學期 / 107.2.20

確認考生資料無誤 將考生資料退回 取消

(2) 已審查：學校承辦人員已依據考生檢附紙本資料進行審核，確認無誤後進行確定送出完成網路報名，即不得修改，僅得檢視考生資料。

考生基本資料(含6、7比序)			
甄選編號	99901	學校推薦序	1
姓名	白<文	性別	<input type="radio"/> 男 <input type="radio"/> 女
出生年月日	民國 89 年 月 2 日 3	身分證統一編號 或 居留證號	A118154670
通訊欄	地址：103臺北市大同區忠孝東路三段1號 電話：02-27725333 行動電話：0912345678 E-mail：ple@ntut.edu.tw		
家長或監護人	姓名：白大明	電話：02 27725333	行動電話：0987654321

第6比序項目	
項次	項目
1	競賽、證照 / 領有技術士證書 / 11800電腦軟體應用 / 乙級技術士證 / 106.6.10
2	競賽、證照 / 全國學生舞蹈比賽個人賽決賽 / 全國學生舞蹈比賽個人賽決賽 / 其餘得獎者 / 106.12.23
3	競賽、證照 / 領有技術士證書 / 11800電腦軟體應用 / 丙級技術士證 / 104.3.14
4	競賽、證照 / 領有技術士證書 / 11700數位電子 / 乙級技術士證 / 106.12.2
5	競賽、證照 / 領有技術士證書 / 02800工業電子 / 丙級技術士證 / 105.5.6
6	語言能力檢定 / 全民英檢 (GEPT) / 英語 / (英語) 中級初試 / 104.3.7
7	語言能力檢定 / 多益測驗 (TOEIC) / 英語 / (英語) 聽力、閱讀225 以上 / 104.6.20
8	語言能力檢定 / 日本語能力測驗 (JLPT) / 日語 / (日語) 四級或 N5 / 106.10.21

第7比序項目	
項次	項目
1	學校幹部、志工、社會服務及社團參與 / 學校幹部 / 副班長 / 高一 上學期 / 107.2.20
2	學校幹部、志工、社會服務及社團參與 / 學校幹部 / 圖書股長 / 高二 上學期 / 107.2.20
3	學校幹部、志工、社會服務及社團參與 / 學校幹部 / 其他 / 高三 上學期 / 107.2.20
4	學校幹部、志工、社會服務及社團參與 / 志工或社會服務 / 新生報到服務員 / 5 小時 / 106.9.22
5	學校幹部、志工、社會服務及社團參與 / 社團參與 / 排球社 / 高一 下學期 / 107.2.20
6	學校幹部、志工、社會服務及社團參與 / 社團參與 / 排球社 / 高一 下學期 / 107.2.20
7	學校幹部、志工、社會服務及社團參與 / 社團參與 / 排球社 / 高二 上學期 / 107.2.20

訊息

**注意：該考生資料確定送出僅限一次，一經確定送出即不得修改，送出前請謹慎核對資料。送出後請提醒考生列印相關表件交予學校用印審核。確定資料無誤？**



檢查考生基本資料(含6、7比序資料)						
1. 各高職應於107年3月14日(星期三) 10:00 起至 107年3月20日(星期二) 17:00 止，依考生持有證明文件，審查考生輸入之基本資料及 2. 資料正確無誤點選「確認考生資料無誤」，請提醒考生至網路報名系統列印相關表件，交由高職學校統一收齊後審查並用印核章，於10 體繳件，快遞或限時掛號寄送本委員會審查。 3. 資料有誤點選「將考生資料退回」，資料將退回考生報名系統資料輸入頁面，請提醒並協助考生確實修正再進行資料送出，由高職學校 報名作業。 4. 資格審查結果與考生第6、7比序審查結果自107年4月10日(星期二) 10:00起開放查詢。						
甄選編號	報名群別	考生姓名	填寫報名資料	考生目前審查狀態 (待審查/已審查/退回)	審核考生作業 (確定/退回)	資格審查
99901	01 機械群	白<文	V	已審查	檢查考生資料	→
99902	03 電機與電子群	陳<穎	--	--	檢查考生資料	--
99903	08 設計群	劉<銓	--	--	檢查考生資料	--
99904	01 機械群	葉<玄	--	--	檢查考生資料	--

考生基本資料(含6、7比序資料)			
甄選編號	99901	學校推薦序	1
姓名	白<文	性別	<input type="radio"/> 男 <input type="radio"/> 女
出生年月日	民國 89 年 月 2 日 3	身分證統一編號 或 居留證號	A118154670
通訊欄	地址：103臺北市大同區忠孝東路三段1號 電話：02-27725333 行動電話：0912345678 E-mail：ple@ntut.edu.tw		
家長或監護人	姓名：白大明	電話：02 27725333	行動電話：0987654321

第6比序項目	
項次	項目
1	競賽、證照 / 領有技術士證書 / 11800電腦軟體應用 / 乙級技術士證 / 106.6.10
2	競賽、證照 / 全國學生舞蹈比賽個人賽決賽 / 全國學生舞蹈比賽個人賽決賽 / 其餘得獎者 / 106.12.23
3	競賽、證照 / 領有技術士證書 / 11800電腦軟體應用 / 丙級技術士證 / 104.3.14
4	競賽、證照 / 領有技術士證書 / 11700數位電子 / 乙級技術士證 / 106.12.2
5	競賽、證照 / 領有技術士證書 / 02800工業電子 / 丙級技術士證 / 105.5.6
6	語言能力檢定 / 全民英檢 (GEPT) / 英語 / (英語) 中級初試 / 104.3.7
7	語言能力檢定 / 多益測驗 (TOEIC) / 英語 / (英語) 聽力、閱讀225 以上 / 104.6.20
8	語言能力檢定 / 日本語能力測驗 (JLPT) / 日語 / (日語) 四級或 N5 / 106.10.21

第7比序項目	
項次	項目
1	學校幹部、志工、社會服務及社團參與 / 學校幹部 / 副班長 / 高一 上學期 / 107.2.20
2	學校幹部、志工、社會服務及社團參與 / 學校幹部 / 圖書股長 / 高二 上學期 / 107.2.20
3	學校幹部、志工、社會服務及社團參與 / 學校幹部 / 其他 / 高三 上學期 / 107.2.20
4	學校幹部、志工、社會服務及社團參與 / 志工或社會服務 / 新生報到服務員 / 5 小時 / 106.9.22
5	學校幹部、志工、社會服務及社團參與 / 社團參與 / 排球社 / 高一 下學期 / 107.2.20
6	學校幹部、志工、社會服務及社團參與 / 社團參與 / 排球社 / 高一 下學期 / 107.2.20
7	學校幹部、志工、社會服務及社團參與 / 社團參與 / 排球社 / 高二 上學期 / 107.2.20



- (3) 退回：學校承辦人員已依據考生檢附紙本資料進行審核，發現資料有誤，學校承辦人員點選退回，即無法檢視考生資料；考生可再登入網路報名系統資料輸入頁面，請學校承辦人員協助考生確實修改正確定，再進行資料確定送出作業。

考生基本資料(含6、7比序)			
甄選編號	99901	學校推薦序	1
姓名	白○文	性別	<input checked="" type="radio"/> 男 <input type="radio"/> 女
出生年月日	民國 89 年 月 2 日 3	身分證統一編號 或 居留證號	A118154670
通訊欄	地址：103臺北市大同區忠孝東路三段1號 電話：02-27725333 行動電話：0912345678 E-mail：ple@ntut.edu.tw		
家長或監護人	姓名：白大明	電話：02 27725333	行動電話：0987654321

第6比序項目	
項次	項目
1	競賽、證照 / 領有技術士證書 / 11800電腦軟體應用 / 乙級技術士證 / 106.6.10
2	競賽、證照 / 全國學生舞蹈比賽個人賽決賽 / 全國學生舞蹈比賽個人賽決賽 / 其餘得獎者 / 106.12.23
3	競賽、證照 / 領有技術士證書 / 11800電腦軟體應用 / 丙級技術士證 / 104.3.14
4	競賽、證照 / 領有技術士證書 / 11700數位電子 / 乙級技術士證 / 106.12.2
5	競賽、證照 / 領有技術士證書 / 02800工業電子 / 丙級技術士證 / 105.5.6
6	語言能力檢定 / 全民英檢 (GEPT) / 英語 / (英語) 中級初試 / 104.3.7
7	語言能力檢定 / 多益測驗 (TOEIC) / 英語 / (英語) 聽力、閱讀225以上 / 104.6.20
8	語言能力檢定 / 日本語能力測驗 (JLPT) / 日語 / (日語) 四級或 N5 / 106.10.21

第7比序項目	
項次	項目
1	學校幹部、志工、社會服務及社團參與 / 學校幹部 / 副班長 / 高一 上學期 / 107.2.20
2	學校幹部、志工、社會服務及社團參與 / 學校幹部 / 團資股長 / 高二 上學期 / 107.2.20
3	學校幹部、志工、社會服務及社團參與 / 學校幹部 / 其他 / 高三 上學期 / 107.2.20
4	學校幹部、志工、社會服務及社團參與 / 志工或社會服務 / 新生報到服務員 / 5 小時 / 106.9.22
5	學校幹部、志工、社會服務及社團參與 / 社團參與 / 排球社 / 高一 下學期 / 107.2.20
6	學校幹部、志工、社會服務及社團參與 / 社團參與 / 排球社 / 高一 下學期 / 107.2.20
7	學校幹部、志工、社會服務及社團參與 / 社團參與 / 排球社 / 高二 上學期 / 107.2.20



訊息

**注意：資料將退回考生「網路報名系統」，請提醒考生確認或修正資料，確定退回？**



檢查考生基本資料(含6、7比序資料)							
1. 各高職應於107年3月14日(星期三)10:00起至107年3月20日(星期二)17:00止，依考生持有證明文件，審查考生輸入之基本資料及第6、7比序是否正確。 2. 資料正確無誤點選「確認考生資料無誤」，請提醒考生至網路報名系統列印相關表件，交由高職學校統一收齊後審查並用印核章，於107年3月21日(星期三)前辦理集繳繳件，快遞或限時掛號寄送本委員會審查。 3. 資料有誤點選「將考生資料退回」，資料將退回考生報名系統資料輸入頁面，請提醒並協助考生確實修正再進行資料送出，由高職學校至系統審查確定送出始完成網路報名作業。 4. 資格審查結果與考生第6、7比序審查結果自107年4月10日(星期二)10:00起開放查詢。							
考生資料(點選下列名單即可查詢)							
甄選編號	報名群別	考生姓名	填寫報名資料	考生目前審查狀態 (待審查/已審查/退回)	審核考生作業 (確定/退回)	資格審查結果	考生第6、7比序 審查結果
99901	01 機械群	白○文	X	退回	檢查考生資料	--	查詢
99902	03 電機與電子群	陳○穎	--	--	檢查考生資料	--	查詢
99903	08 設計群	劉○銓	--	--	檢查考生資料	--	查詢
99904	01 機械群	葉○玄	--	--	檢查考生資料	--	查詢

(七) 查詢

可於 107 年 3 月 14 日 (星期三) 10:00 後，點選「查詢」，即可得知貴校推薦考生是否已完成網路報名及選填登記就讀志願序、報名表件寄達情形、是否完成登記志願及分發結果等。

操作手冊	注意事項	步驟1.確認學校及承辦人資訊	步驟2.上傳推薦學生遴選辦法	步驟3.登錄推薦資料	步驟4.列印表件	考生資料審查	查詢	登出
------	------	----------------	----------------	------------	----------	--------	----	----

聯合會 17

查詢													
107年3月14日(星期三) 10:00後，始可查詢考生相關狀況。													
甄選編號	報名群別	考生姓名	首次登入	填寫報名資料	報名表件寄達	資格審查結果	報名群別排名 / 報名群別符合資格考生人數	該輪別報名群別考生排名在本考生名次前的人數	不分報名群別全部考生排名 / 符合資格全部考生人數	不分報名群別不同高職學校考生排名在本考生名次前的學校數	考生分發輪別	是否完成登記志願	是否放棄錄取資格
99901	01 機械群	白○文	V	V	V	V	--	--	--	--	--	--	--
99902	03 電機與電子群	陳○穎	V	V	V	V	--	--	--	--	--	--	--
99903	08 設計群	劉○銓	V	V	V	V	--	--	--	--	--	--	--
99904	01 機械群	葉○玄	V	V	V	V	--	--	--	--	--	--	--
99905	03 電機與電子群	徐○揚	V	V	V	V	--	--	--	--	--	--	--
99906	03 電機與電子群	游○翰	V	V	V	V	--	--	--	--	--	--	--
99907	01 機械群	王○凱	V	V	V	V	--	--	--	--	--	--	--
99908	03 電機與電子群	黃○揚	V	V	V	V	--	--	--	--	--	--	--
99909	01 機械群	郭○呈	V	V	V	V	--	--	--	--	--	--	--
99910	08 設計群	陳○玄	V	V	V	V	--	--	--	--	--	--	--
99911	08 設計群	鍾○璇	V	V	V	X	--	--	--	--	--	--	--

(註1) V: 通過(完成) X: 不通過(未完成) --: 無資料  
 (註2) 排名為7項排名比序及5項同名次參酌比序之結果。

(八) 報名資格及比序成績審查結果查詢

107年4月10日(星期二)10:00起開放查詢考生資料審查結果,及考生第6、7比序審查結果,請點選「考生資料審查」:

1. 報名資格審查結果:資格審查結果顯示「V」為通過,顯示「X」則為未通過。
2. 考生第6、7比序審查結果:點選查詢會產出該名考生6、7比序項目審查結果,各高職學校可存檔或列印留存。

檢查考生基本資料(含6、7比序資料)

1. 各高職應於107年3月14日(星期三)10:00起至107年3月20日(星期二)17:00止,依考生持有證明文件,審查考生輸入之基本資料及第6、7比序是否正確。
2. 資料正確無誤點選「確認考生資料無誤」,請提醒考生至網路報名系統列印相關表件,交由高職學校統一收齊後審查並用印核章,於107年3月21日(星期三)前辦理集體繳件,快遞或限時掛號寄送本委員會審查。
3. 資料有誤點選「將考生資料退回」,資料將退回考生報名系統資料輸入頁面,請提醒並協助考生確實修正再進行資料送出,由高職學校至系統審查確定送出始完成網路報名作業。
4. 資格審查結果與考生第6、7比序審查結果自107年4月10日(星期二)10:00起開放查詢。

考生資料(點選下列名單即可查詢)							
甄選編號	報名群別	考生姓名	填寫報名資料	考生目前審查狀態(待審查/已審查/退回)	審核考生作業(確定退回)	資格審查結果	考生第6、7比序審查結果
99901	01 機械群	白○文	V	已審查	檢查考生資料	V	查詢
99902	03 電機與電子群	陳○穎	V	已審查	檢查考生資料	V	查詢
99903	08 設計群	劉○銓	V	已審查	檢查考生資料	V	查詢
99904	01 機械群	葉○玄	V	已審查	檢查考生資料	V	查詢
99905	03 電機與電子群	徐○揚	V	已審查	檢查考生資料	V	查詢
99906	03 電機與電子群	游○翰	V	已審查	檢查考生資料	V	查詢
99907	01 機械群	王○凱	V	已審查	檢查考生資料	V	查詢
99908	03 電機與電子群	黃○揚	V	已審查	檢查考生資料	V	查詢
99909	01 機械群	郭○呈	V	已審查	檢查考生資料	V	查詢
99910	08 設計群	陳○玄	V	已審查	檢查考生資料	V	查詢
99911	08 設計群	鍾○璇	V	已審查	檢查考生資料	X	查詢



## 107學年度科技校院繁星計畫聯合推薦甄選委員會

## 6、7比序項目審查結果

學校校名	聯合會	考生帳號	99901	考生姓名	白○文
第6比序項目競賽總合成績 (競賽: 10 / 證照: 30 / 語文能力檢定: 11) 51 分					
項次	項目	採計/不採計	不採計原因		分數
1	領有技術士證者 / 11800電腦軟體應用 / 乙級技術士證 / 106. 6. 10	採計	--		15
2	領有技術士證者 / 11800電腦軟體應用 / 丙級技術士證 / 104. 3. 14	不採計	相同職類之競賽或證照採最優名次或最高等級計分。		--
3	領有技術士證者 / 11700數位電子 / 乙級技術士證 / 106. 12. 2	採計	--		15
4	領有技術士證者 / 02800工業電子 / 丙級技術士證 / 105. 5. 6	不採計	依全國技術士技能檢定簡章規定，屬乙級報檢資格所稱「取得申請檢定職類丙級技術士證」		5
5	全民英檢 (GEPT) / 英語 / 中級初試 / 104. 3. 7	採計	--		8
6	多益測驗 (TOEIC) / 英語 / 聽力、閱讀225 以上 / 104. 6. 20	不採計	相同語文者，其檢定採最高等級計分。		--
7	日本語能力測驗 (JLPT) / 日語 / 四級或 N5 / 106. 10. 21	採計	--		3
第7比序項目總合成績 (學校幹部: 50 / 志工、社會服務: 10/ 社團參與: 40) 100 分					
項次	項目	採計/不採計	不採計原因		
1	學校幹部、志工、社會服務及社團參與 / 學校幹部 / 副班長 / 高一上學期 / 107. 2. 20	採計			
2	學校幹部、志工、社會服務及社團參與 / 學校幹部 / 團資股長 / 高二上學期 / 107. 2. 20	採計			
3	學校幹部、志工、社會服務及社團參與 / 學校幹部 / 其他 / 高三上學期 / 107. 2. 20	採計			
4	學校幹部、志工、社會服務及社團參與 / 志工或社會服務 / 新生報到服務員 / 5 小時 / 106. 9. 22	採計			
5	學校幹部、志工、社會服務及社團參與 / 社團參與 / 排球社 / 高一下學期 / 107. 2. 20	採計			
6	學校幹部、志工、社會服務及社團參與 / 社團參與 / 排球社 / 高一下學期 / 107. 2. 20	--	重複列計，不予採計。		
7	學校幹部、志工、社會服務及社團參與 / 社團參與 / 排球社 / 高二上學期 / 107. 2. 20	採計			

(九) 錄取名單下載

自 107 年 5 月 3 日 (星期四) 10:00 起, 即可匯出所有選填志願學生分發錄取結果名單, 請點選「步驟 4 列印表件」之「匯出所有考生錄取名單」。

①

操作手冊	注意事項	步驟 1. 確認學校及承辦人資訊	步驟 2. 上傳推薦學生遴選辦法	步驟 3. 登錄推薦資料	步驟 4. 列印表件	考生資料審查	查詢	登出
------	------	------------------	------------------	--------------	------------	--------	----	----

4. 列印表件	
項目	說明
考生甄選編號(登入帳號)	107年3月14日(星期三) 10:00起, 始可列印考生甄選編號(登入帳號), 並轉發參加甄選之考生。
考生報考證明書	請列印並填妥報考證明書, 由承辦人、組長、教務主任及校長簽章後, 一併附於考生個別報名資料袋內, 由高職學校統一於107年3月21日(星期三)前, 以快遞或限時掛號寄送本委員會(郵戳為憑)。
高職學校推薦考生資料專用信封封面	請於107年3月21日(星期三)前由高職學校統一收齊考生報名表件, 再黏貼上此專用信封封面, 於規定期限內以快遞或限時掛號寄至『107學年度科技校院繁星計畫聯合推薦甄選委員會』(以郵戳為憑)。
匯出所有考生錄取名單	107年5月3日(星期四) 10:00起, 始可匯出所有選填志願學生分發結果名單。

②



	A	B	C	D	E	F	G	H	I	J
	考生帳號	考生姓名	學校名稱	科系	歸屬群別	錄取志願序	招生群別	錄取學校	錄取科系科組學程	分發輪別
1	99901	白○文	聯合會承辦	機械科	機械群	1	機械群	國立臺灣科技大學	機械工程系	1
2	99902	陳○穎	聯合會承辦	電機控制學程	電機與電子群	1	電機與電子群	國立臺北科技大學	電子工程系	3
3	99903	劉○銓	聯合會承辦	圖文傳播科	設計群	2	不分群	國立雲林科技大學	文化資產維護系	2
4	99904	葉○玄	聯合會承辦	製圖科	機械群	5	機械群	國立勤益科技大學	機械工程系	4
5	99905	徐○燭	聯合會承辦	電機科	電機與電子群	8	電機與電子群	國立臺北護理健康大學	資訊管理系	4
6	99906	游○翰	聯合會承辦	電機科	電機與電子群	6	電機與電子群	國立高雄第一科技大學(原國立高雄應用科技大學)	電子工程系資訊組	4
7	99907	王○凱	聯合會承辦	機械科	機械群	--	--	--	--	4
8	99908	黃○揚	聯合會承辦	控制科	電機與電子群	11	電機與電子群	龍華科技大學	電機工程系	4
9	99909	郭○呈	聯合會承辦	製圖科	機械群	9	機械群	建國科技大學	機械工程系	4
10	99910	陳○玄	聯合會承辦	圖文傳播科	設計群	18	設計群	育達科技大學	多媒體與遊戲設計系	4
11	99911	鍾○璇	聯合會承辦	圖文傳播科	設計群	22	設計群	大仁科技大學	數位多媒體設計系	4