

**106 學年度科技校院四年制及專科學校二年制日間部聯合登記分發入學招生簡章
重 要 日 程 表**

日 期	項 目	備 註
105.12.14(星期三)起	簡章發售 1.本委員會網站訂購 2.現場購買 19 個代售服務學校 臺北市：國立臺北科技大學 新北市：致理科技大學 基隆市：經國管理暨健康學院 宜蘭縣：蘭陽技術學院 桃園市：萬能科技大學 新竹市：元培醫事科技大學 苗栗縣：育達科技大學 臺中市：國立臺中科技大學 彰化縣：建國科技大學 南投縣：南開科技大學 雲林縣：國立雲林科技大學 嘉義市：大同技術學院 臺南市：國立臺南護理專科學校 高雄市：國立高雄應用科技大學 屏東縣：大仁科技大學 花蓮縣：大漢技術學院 臺東縣：國立臺東專科學校 澎湖縣：國立澎湖科技大學 金門縣：國立金門大學	http://union42.jctv.ntut.edu.tw 聯絡電話如下 (02) 27712171 轉 1116 (02) 22576167 轉 1279 (02) 24372093 轉 218 (03) 9771997 轉 154 (03) 4628654 (03) 6102219 (037) 651188 轉 1202 (04) 22195114 (04) 7111111 轉 1305 (049) 2563489 轉 1309 (05) 5372637 (05) 2223124 轉 209 (06) 2110648 (07) 3814526 轉 2311 (08) 7624002 轉 1534 (03) 8210888 轉 1820 (089) 226389 轉 2140 (06) 9264115 轉 1123 (082) 312346
105.12.15(星期四)起 105.12.27(星期二)止	四技二專統一入學測驗報名 辦理單位：技專校院入學測驗中心 地址：64002 雲林縣斗六市大 學路三段 123 之 5 號 電話：(05)5379-000 轉 300、600 網址：http://www.tcte.edu.tw	本招生採計 106 學年度四技二專統一入學 測驗原始分數(請參閱本簡章相關規定)， 考生應向技專校院入學測驗中心報名並參 加考試，於取得統測成績後，方得參加本 招生。
106.5.6(星期六) 106.5.7(星期日)	四技二專統一入學測驗	
106.5.8(星期一)10：00 起 106.5.12(星期五)17：00 止	集體資格審查登錄 (由高中職學校辦理)	高中職學校辦理集體報名 106 學年度四技二 專統一入學測驗之應屆畢業生免登記資格 審查勾記作業。
106.5.25(星期四)10：00 起 106.6.14(星期三)17：00 止 (資料以寄件郵戳為憑)	個別登記資格及特種生、 低收入戶或中低收入戶身 分審查登錄及繳件 考生須先至本委員會網站系 統，登錄相關資料後，再將相關 證明文件寄送本委員會審查。	1.登記資格及特種生、低收入戶或中低收 入戶身分審查：登記資格審查條件及繳 驗證件請參閱本簡章第 2~9 頁。 2.電話：(02) 2772-5333 分機 211、215。 3.傳真：(02) 2773-8881。 4.地址：10608 臺北市大安區忠孝東路三段 1 號國立臺北科技大學億光大樓 5 樓。

日 期	項 目	備 註
106.6.28(星期三)10:00 起	資格審查結果公告 (含登記資格及特種生、 低收入戶或中低收入戶 身分)	1.凡登記資格審查未通過者，不得繳費及參加網路選填登記志願。 2.特種生身分審查未通過者，概以一般生身分參加本招生。 3.具有多重特種身分考生，須於 106 年 7 月 7 日(星期五)前，傳真特種身分確認單(請至本委員會網站「下載專區」下載)至本委員會確定特種身分。 4.低收入戶或中低收入戶身分審查未通過者，僅不得享有登記費優待，與登記資格無關。
106.6.28(星期三)10:00 起 106.6.30(星期五)17:00 止	資格審查結果複查	考生對資格審查結果如有疑義，得填寫「資格審查結果複查申請表」(如附表一)，傳真至本委員會並以電話確認辦理複查。
106.7.14(星期五)10:00 起 106.7.24(星期一)17:00 止	網路選填登記志願練習 版系統開放	考生可先行上網練習或試填。
106.7.13(星期四)10:00 起 106.7.17(星期一)17:00 止	集體繳費及繳費狀態查詢	1.集體繳費限由原報名 106 學年度四技二專統一入學測驗之集體報名單位辦理。 2.繳費管道有各金融機構臨櫃、ATM、便利商店等，逾期無法繳費，便利商店繳款單須至本委員會網站下載。 3.參加集體或個別繳費考生(包含免繳費之低收入戶考生)，均務必於繳費規定期限內上網查詢繳費狀態。如獲系統回應「繳費成功」者，即表示已完成繳費，及參加本招生之登記分發，具有上網選填登記志願資格。 4.繳費收據或證明請務必留存，以備查驗。 5.相關詳細規定請參閱本簡章第 12~13 頁。
106.7.18(星期二)10:00 起 106.7.24(星期一)24:00 止 (便利商店繳費僅至 106.7.19 止)	個別繳費及繳費狀態查詢	
106.7.27(星期四)10:00 起	實際招生名額及 總成績級距人數統計公告	考生可上網查詢，作為選填志願參考。
106.7.27(星期四)10:00 起	個人總成績及排名查詢	1.查詢四技二專統一入學測驗總分數及特種生優待加分後之總成績。 2.考生查詢個人總成績及排名。
106.7.27(星期四)10:00 起 106.7.28(星期五)12:00 止	個人總成績複查	考生對個人總成績如有疑義，得填寫「個人總成績複查申請表」(如附表二)，傳真至本委員會並以電話確認辦理複查。
106.7.27(星期四)10:00 起 106.8.1(星期二)17:00 止	網路選填登記志願	考生須至本委員會網站網路選填登記志願系統，以身分證統一編號、出生年月日、四技二專統一入學測驗准考證號碼及自設之通行碼登入後，選填登記志願。選填登記志願資料確定並送出後，即不得以任何理由要求修改。
106.8.7(星期一)10:00 起	錄取公告及分發結果查詢	中華電信門號手機直撥 536， 語音查榜專線：0203-03536 或 0911-536536， 語音查榜時間：106.8.7(星期一) 10:00 起至 106.8.10(星期四) 24:00 止。
106.8.7(星期一)10:00 起 106.8.8(星期二)12:00 止	分發結果複查	考生對分發結果如有疑義，得填寫「分發結果複查申請表」(如附表三)，傳真至本委員會並以電話確認辦理複查。

附註：本表日程如有變動，以本委員會網站公布與相關公告為準。

本委員會網址：<http://union42.jctv.ntut.edu.tw>。

重要注意事項

- 一、106 學年度(以下簡稱本學年度)科技校院四年制及專科學校二年制(以下簡稱四技二專)日間部聯合登記分發入學招生(以下簡稱本招生)，由 106 學年度科技校院四年制及專科學校二年制日間部聯合登記分發委員會(以下簡稱本委員會)辦理，依考招分離精神不辦理考試。
- 二、欲參加本招生之考生，應先報考技專校院入學測驗中心舉辦之 106 學年度科技校院四年制與專科學校二年制統一入學測驗(以下簡稱四技二專統一入學測驗)，並取得測驗成績。
- 三、考生參加 106 學年度四技二專統一入學測驗之測驗總分數為 0 分(含因違反統一入學測驗試場規則應扣減分數後合計為 0 分)者，不得參加本招生。
- 四、本招生採先審查登記資格後網路選填登記志願制，即考生須先經登記資格審查通過，始取得參加本招生資格，且於完成繳費後，才可參加網路選填登記志願。
- 五、本招生之資格審查結果、繳費、個人總成績、招生名額、選填登記志願、分發結果等相關查詢系統，考生均可至本委員會網站之「考生作業系統」中使用，網址：
<http://union42.jctv.ntut.edu.tw>。
- 六、本委員會將於 106 年 6 月 28 日(星期三)10:00 起，於本委員會網站公布資格審查結果，一般生未通過登記資格審查者，不得繳費及參加網路選填登記志願；另雖已通過一般生登記資格審查，但未參加或未通過特種生身分審查者，視為一般生，不得享有加分優待。
- 七、本招生一律採繳費後網路選填登記志願：所有考生繳費後(包含免繳費之低收入戶考生)，均務必於繳費規定期限內上網查詢繳費狀態。如獲系統回應「繳費成功」者，即表示已完成繳費，及參加本招生之登記分發，具有上網選填登記志願資格。
- 八、參加本招生之低收入戶考生免繳費；中低收入戶考生登記費減免 60%，應繳新臺幣 88 元整【未於報名 106 學年度四技二專統一入學測驗或 106 學年度四技二專甄選入學招生時，取得低收入戶或中低收入戶身分之考生，須於 106 年 5 月 25 日(星期四)10:00 至 106 年 6 月 14 日(星期三)17:00 資格審查繳件期間內，上網登錄並將低收入戶或中低收入戶證明文件寄至本委員會，經本委員會審查通過者，始可享有本招生登記費優待】。
- 九、凡通過特種生身分審查之考生皆具有一般生身分；另考生若同時具有兩種以上特種生身分者，須至本委員會網站「下載專區」，下載「多重特種身分考生登記分發特種身分確認單」，僅能選擇一種特種身分參加本招生，確認單簽名後，須於 106 年 7 月 7 日(星期五) 17:00 前傳真至本委員會(並以電話確認已收到傳真)，一經傳真確認後即不得要求更改特種身分別；未傳真者，則以優待加分比例最高之特種身分為其特種身分。
- 十、考生經由其他招生管道已錄取(報到)者，不得再參加本招生。本委員會將依各招生管道主辦單位函告本委員會之報到或入學名單辦理查核，若經查證有違規定事項者，一律取消網路選填登記志願資格，若已繳登記費者，不予退費，考生不得異議。

- 十一、特種身分考生分發方式：就所登記的校系科（組）、學程之志願順序，先以一般生身分與其他一般生依總分數高低順序，分發於該校系科（組）、學程之一般生名額，至額滿為止；未以一般生身分獲分發錄取者，但若該校系科（組）、學程有該類特種生外加名額，且考生之該類特種生優待加分後之總成績達一般生最低錄取標準(含同分參酌標準)時，再以特種生身分及依總成績高低順序，分發於該類特種生之外加名額，至額滿為止。
- 十二、技專校院招生委員會聯合會(以下簡稱本會)主辦本招生，依個人資料保護法規定，取得並保管考生個人資料，在辦理招生事務之目的下，進行處理及利用。本會將善盡善良保管人之義務與責任，妥善保管考生個人資料，僅提供招生相關工作目的使用。凡報名本招生者，即表示同意授權本會，得將自考生報名參加本招生所取得之個人及其相關成績資料，及代為向技專校院入學測驗中心申請取得其 106 學年度四技二專統一入學測驗各考試科目原始分數及報名基本資料(紙本或電子檔案)，運用於本招生事務使用，另同意提供其報名資料及成績予(1)考生本人、(2)受委託報名之集體報名單位或原高中職就讀學校、(3)其他科技校院或大學入學招生之主辦單位、(4)辦理新生報到或入學資料建置之學校、(5)技專校院招生策進總會、(6)教育部。

106 學年度科技校院四年制及專科學校二年制日間部聯合登記分發入學招生作業流程

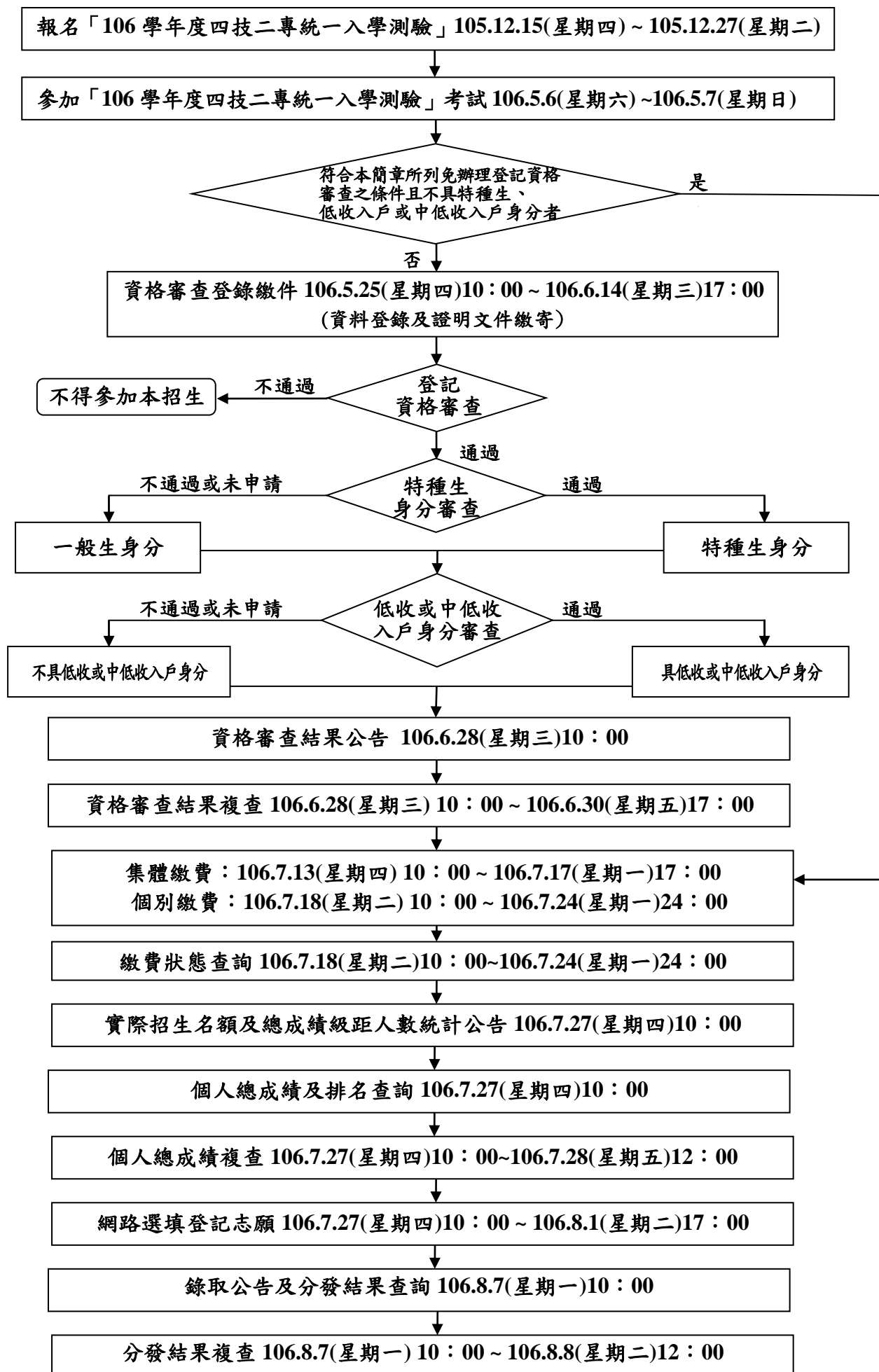

106 學年度科技校院四年制及專科學校二年制日間部聯合登記分發入學招生簡章

目 錄

壹、招生學校	1
貳、登記資格	2
參、資格審查登錄繳件	5
表一 特種身分考生資格審查繳件時所須繳交之證件(影本).....	8
表二 特種身分考生成績優待標準表(各項優待標準以教育部最新公告為準).....	10
肆、聯合登記分發各群(類)別、代碼及其指定之統一入學測驗群(類)別、代碼.....	12
伍、繳費	12
陸、成績核計.....	14
柒、實際招生名額及總成績級距人數統計公告.....	14
捌、個人總成績、排名查詢及總成績複查.....	14
玖、網路選填登記志願.....	15
拾、分發方式.....	16
拾壹、錄取公告及分發結果查詢.....	16
拾貳、分發結果複查及申訴.....	17
拾參、身體檢查.....	17
拾肆、其他.....	17
附錄一、聯合登記分發之校系科(組)、學程及預定招生名額.....	18
附錄二、聯合登記分發各群(類)別、志願代碼及校系科(組)、學程預定招生名額.....	64
附錄三、考生畢(肄)業學校及同等學力代碼表.....	114
附錄四、考生畢(肄)業科(組、學程)別代碼表.....	117
附錄五、招生申訴處理辦法.....	120
附表一、資格審查結果複查申請表.....	121
附表二、個人總成績複查申請表.....	122
附表三、分發結果複查申請表.....	123
附表四、考生申訴表.....	124
附表五、登記費繳費方式及匯款注意事項.....	125

注 意 事 項

- 一、請妥善保存本簡章，以便參加本招生參考之用。
- 二、資格審查登錄繳件日期：106 年 5 月 25 日(星期四)10：00 至 106 年 6 月 14 日(星期三)17：00。
- 三、繳費日期：
 - (一)集體繳費：106 年 7 月 13 日(星期四)10：00 至 106 年 7 月 17 日(星期一)17：00。
 - (二)個別繳費：106 年 7 月 18 日(星期二)10：00 至 106 年 7 月 24 日(星期一)24：00。
- 四、網路選填登記志願日期：
106 年 7 月 27 日(星期四)10：00 至 106 年 8 月 1 日(星期二)17：00。
- 五、參加本招生須先通過登記資格審查並繳費成功後，始可網路選填登記志願。
- 六、考生不得冒名頂替或持偽造(變造)證件參加，違者一律取消本招生報名資格，已錄取者取消本招生錄取資格。

106 學年度科技校院四年制及專科學校二年制日間部聯合登記分發入學招生簡章
壹、招生學校

代碼	學校名稱	頁碼	代碼	學校名稱	頁碼	代碼	學校名稱	頁碼
101	*國立臺灣科技大學	18	216	大仁科技大學	37	245	*致理科技大學	54~55
102	*國立雲林科技大學	18	217	*聖約翰科技大學	37~38	403	大漢技術學院	55
103	*國立屏東科技大學	18~19	218	*嶺東科技大學	38~39	406	和春技術學院	55
104	*國立臺北科技大學	19~20	219	*中國科技大學	39~40	410	亞東技術學院	55~56
105	*國立高雄第一科技大學	20	220	*中臺科技大學	40	411	南亞技術學院	56
106	*國立高雄應用科技大學	20~21	221	*台南應用科技大學	40~41	412	德霖技術學院	56~57
107	*國立虎尾科技大學	21	222	*遠東科技大學	41~42	415	黎明技術學院	57
108	*國立高雄海洋科技大學	21~22	223	元培醫事科技大學	42~43	416	*東方設計學院	57~58
109	國立澎湖科技大學	22	224	景文科技大學	43	417	經國管理暨健康學院	58
110	*國立勤益科技大學	22~23	225	中華醫事科技大學	43~44	418	崇右技術學院	58
111	*國立臺北護理健康大學	23	226	東南科技大學	44~45	419	大同技術學院	58~59
112	*國立高雄餐旅大學	23~24	227	德明財經科技大學	45	420	亞太創意技術學院	59
113	國立臺中科技大學	24	228	*南開科技大學	45~46	423	臺灣觀光學院	59~60
114	*國立臺北商業大學	24	229	中華科技大學	46~47	424	台北海洋技術學院	60
201	*朝陽科技大學	24~25	230	僑光科技大學	47	502	國立臺南護理專科學校	60
202	*南臺科技大學	25~26	231	育達科技大學	47~48	503	國立臺東專科學校	60~61
203	*崑山科技大學	26~27	232	美和科技大學	48	704	*國立臺灣師範大學	61
204	嘉藥學校財團法人 嘉南藥理大學	27~28	233	吳鳳科技大學	48~49	713	*國立彰化師範大學	61~62
205	*樹德科技大學	28~29	234	環球科技大學	49	723	*國立宜蘭大學	62
206	*龍華科技大學	29	235	中州科技大學	49~50	724	*國立聯合大學	62
207	*輔英科技大學	29~30	236	修平科技大學	50	732	國立金門大學	62
208	明新科技大學	30~31	237	*長庚學校財團法人 長庚科技大學	50~51	738	國立屏東大學	62~63
209	*弘光科技大學	31	238	大華科技大學	51			
210	健行科技大學	31~32	239	臺北城市科技大學	51~52			
211	*正修科技大學	32~34	240	醒吾科技大學	52~53			
212	*萬能科技大學	34~35	241	*文藻外語大學	53			
213	*建國科技大學	35	242	南榮科技大學	53~54			
214	*明志科技大學	35~36	243	華夏科技大學	54			
215	高苑科技大學	36~37	244	*慈濟學校財團法人 慈濟科技大學	54			

註：1.各校之招生規定及相關資料請參考「附錄一」。

2.本簡章公布後，招生學校及系科(組)、學程如有異動，另於本委員會網站公告。

3.本表中校名前有註記「*」者，為符合教育部規定，得招收入學大學同等學力認定標準第七條之學校。

貳、登記資格

- ◆凡具下列所述資格之一，並已參加「106 學年度四技二專統一入學測驗」取得測驗成績，且測驗總分數非 0 分者(含因違反統一入學測驗試場規則扣減分數後合計為 0 分)，即符合參加本招生登記資格。
- ◆下列符合【第一條 8~12 項及 15 項第(1)款第③目】條款之考生，依據教育部 103 年 5 月 14 日臺教技(二)字第 1030064140 號函，普通型高級中等學校(高級中學)或技術型高級中等學校(高職)普通科之考生，須取得有關學歷(力)證件滿 1 年以上，始具報名本招生登記資格。
- ◆凡符合自學進修學力鑑定考試通過，持有普通型高級中等學校(高級中學)學力鑑定通過證書或知識青年士兵學力鑑別考試及格及國軍退除役官兵學力鑑別考試及格，持有高中程度及格證明書，或軍中隨營補習教育經考試及格，持有高中學力證明書之上述同等學力條款考生，須取得有關學歷(力)證件滿 1 年以上，始具報名本招生登記資格【包含一、15(5)~15(8)條款】。

一、具下列學歷(力)資格條件之一，且取得學歷(力)證件之年數符合規定者，具報名四技各招生系(組)、學程之登記資格：

1. 公立或已立案之私立技術型高級中等學校(高級職業學校)職業類科畢業或五年一貫制職業學校畢業者。
2. 公立或已立案之私立普通型高級中等學校(高級中學)附設之職業類科畢業者。
3. 教育部核定綜合型高級中等學校(綜合高中)接受綜合高中課程畢業，於畢業證書上註明有「綜合高中(部)」者。
4. 公立或已立案之私立技術型高級中等學校(高級職業)補習學校(含空中補校)、實用技能班(學程)(原延教班)結業，取得主管教育行政機關所發之資格證明書，或技術型高級中等學校(高級職業)進修學校職業類科畢業者。
5. 公立或已立案之私立普通型高級中等學校(高級中學)附設之職業類科補習學校(含空中補校)、實用技能班(學程)(原延教班)結業，取得主管教育行政機關所發之資格證明書，或普通型高級中等學校(高級中學)附設之職業類科進修學校畢業者。
6. 持有國外高級職業學校畢業證件，經我國駐外單位驗證屬實者。
7. 臺灣地區人民或大陸地區人民，持有大陸地區高級職業學校學歷(力)證件，經大陸公證處公證屬實，並由財團法人海峽交流基金會驗證及直轄市、縣(市)主管教育行政機關採認者。
8. 公立或已立案之私立普通型高級中等學校(高級中學)、技術型高級中等學校(高級職業學校)普通科畢業，或普通型高級中等學校(高級中學)資賦優異考生，持有主管教育行政機關所發之提早升學報考證明書者。
9. 公立或已立案之私立普通型高級中等學校(高級中學)附設補習學校(含空中補校)結業，取得主管教育行政機關所發之資格證明書，或普通型高級中等學校(高級中學)進修學校普通科畢業者。
10. 公立或已立案之私立普通型高級中等學校(高級中學)附設補習學校(含空中補校)結業，取得結業證明書者。
11. 持有國外高級中學畢業證件，經我國駐外單位驗證屬實者。
12. 臺灣地區人民或大陸地區人民，持有大陸高級中學學校學歷證件，經大陸公證處公證屬實，並由財團法人海峽交流基金會驗證及直轄市、縣(市)主管教育行政機關採認者。
13. 陸、海、空軍士官學校常備士官班畢業，經主管教育行政機關認可比敘高職學歷資格者。如仍在營者，並須經權責單位核准報考。
14. 持有專科以上學校畢業證書或相當於專科以上學校畢業資格證明書者。

15. 凡具有下列各項資格之一，且取得學歷(力)證件之年數符合規定者，得以同等學力資格參加本招生。

(1) 高級中等學校及進修學校肄業學生有下列情形之一：

- ① 僅未修習規定修業年限最後一年，因故休學、退學或重讀二年以上，持有學校核發之歷年成績單，或附歷年成績單之修業證明書、轉學證明書或休學證明書。
- ② 修滿規定修業年限最後一年之上學期，因故休學或退學一年以上，持有學校核發之歷年成績單，或附歷年成績單之修業證明書、轉學證明書或休學證明書。
- ③ 修滿規定年限後，因故未能畢業，持有學校核發之歷年成績單，或附歷年成績單之修業證明書、轉學證明書或休學證明書。

(2) 五年制專科學校及進修學校肄業學生有下列情形之一：

- ① 修滿三年級下學期後，因故休學或退學一年以上，持有修業證明書、轉學證明書或休學證明書，並檢附歷年成績單。
 - ② 修讀四年級或五年級期間，因故休學或退學，或修滿規定年限，因故未能畢業，持有修業證明書、轉學證明書或休學證明書，並檢附歷年成績單。
- (3) 依藝術教育法實施一貫制學制肄業學生，持有修業證明者，依其修業情形屬高級中等學校或五年制專科學校，準用前2點規定。
- (4) 高級中等學校及職業進修(補習)學校或實用技能學程(班)三年級(延教班)結業，持有修(結)業證明書。
- (5) 自學進修學力鑑定考試通過，持有普通型高級中等學校、技術型高級中等學校或專科學校畢業程度學力鑑定通過證明書。
- (6) 知識青年士兵學力鑑別考試及格，持有高中程度及格證明書。
- (7) 國軍退除役官兵學力鑑別考試及格，持有高中程度及格證明書。
- (8) 軍中隨營補習教育經考試及格，持有高中學力證明書。
- (9) 下列國家考試及格，持有及格證書：
- ① 公務人員高等考試、普通考試或一等、二等、三等、四等特種考試及格。
 - ② 專門職業及技術人員高等考試、普通考試或相當等級之特種考試及格。
- (10) 持大陸高級中等學校肄業文憑，符合大陸地區學歷採認辦法規定，並有第(1)點所列情形之一。
- (11) 技能檢定合格，有下列資格之一，持有證書及證明文件：
- ① 取得丙級技術士證或相當於丙級之單一級技術士證後，從事相關工作經驗五年以上。
 - ② 取得乙級技術士證或相當於乙級之單一級技術士證後，從事相關工作經驗二年以上。
 - ③ 取得甲級技術士證或相當於甲級之單一級技術士證。
- (12) 年滿二十二歲，且修習下列不同科目課程累計達四十學分以上，持有學分證明：
- ① 專科以上學校推廣教育學分班課程。
 - ② 教育部認可之非正規教育課程。
 - ③ 空中大學選修生選修課程(不包括推廣教育課程)。
- (13) 空中大學選修生，修畢四十學分以上(不包括推廣教育課程)，成績及格，持有學分證明書。
- (14) 符合高級中等以下教育階段辦理非學校型態實驗教育實施條例第二十九條第二項規定。

(15) 曾於大專校院擔任專業技術人員、於專科學校或高級中等學校擔任專業及技術教師，經大專校院或聯合招生委員會審議通過。

(16) 大學經教育部核可後，就專業領域具卓越成就表現者，經校級或聯合招生委員會審議通過，通過者僅得登記同意受理本條款之校系科(組)、學程為志願(符合本條款之招生學校請參閱本簡章第1頁)。

二、具下列學歷(力)資格條件之一，且取得學歷(力)證件之年數符合規定者，即符合報名本招生二專各校科(組)登記資格。

1. 符合上述各款報名四技各招生系(組)、學程之登記資格。

2. 普通型高級中等學校、技術型高級中等學校所設普通科及單科型高級中等學校畢業，並符合各校依實際需要規定應具之離校或工作年資、修習專業課程時數或專業訓練期限規定。但普通型高級中等學校所設專業群、科、綜合高中專門學程畢業者，不包括在內。

注意事項：

一、考生參加本招生之聯合登記分發群(類)別，應與其報考技專校院入學測驗中心舉辦之 106 學年度四技二專統一入學測驗之考試科目群(類)別相同；群(類)別不相同者，其統一入學測驗之各考試科目原始分數不予採計。

二、考生若已參加 106 學年度下列各管道入學招生，經錄取(報到)後，不得再行參加本招生，違者一律取消網路選填登記志願資格，若已繳登記費者，不予退費，考生不得異議。

(一)106 學年度科技校院四年制及專科學校二年制招收技藝技能優良學生保送入學招生。

(二)106 學年度科技校院四年制及專科學校二年制招收技藝技能優良學生甄審入學招生。

(三)106 學年度高級中等以上學校運動成績優良學生升學輔導甄審、甄試招生。

(四)106 學年度科技校院四年制及專科學校二年制甄選入學招生。

(五)106 學年度科技校院日間部四年制申請入學聯合招生。

(六)106 學年度科技校院繁星計畫聯合推薦甄選入學招生。

(七)106 學年度大學辦理特殊選才招生試辦計畫。

(八)106 學年度大專校院各入學招生管道或各校經教育部核准自行辦理之單獨入學招生。

三、考生自畢業或取得有關登記資格學歷(力)證件，自取得證件之年數採計，可計算至 106 年 9 月 30 日(星期六)。

四、持國外高中(職)學校以上畢業證件者，應另附歷年成績證明。

五、經許可進入臺灣地區團聚、依親居留或長期居留之大陸地區人民，經參加本入學招生取得錄取入學資格者，入學後之修業悉依入學學校學籍法規定辦理；如因在臺居留期限屆滿，而致無法就學或完成修業者，概由考生自行負責，請考生報名時慎重考慮。

六、考生所持相當於丙級以上技術士證之認定，由本委員會召開之資格審查委員會審定之。

七、雅加達臺灣學校、泗水臺灣學校、檳吉臺灣學校、吉隆坡臺灣學校、越南胡志明市臺灣學校、上海臺商子女學校、東莞臺商子弟學校、華東臺商子女學校等 8 所海外學校未具僑生身分考生登記資格，比照國內公立或已立案之私立高級中等學校相關規定辦理。

八、由國內移居至馬來西亞地區，但未具僑生身分考生，因未修讀馬來文致無法取得高中畢業證書者，得持馬來西亞三年制高中修業證明書(修畢所有課程，且各科成績及格)，經駐外單位驗證後，比照國內同等學力資格辦理。

九、曾於國立臺北藝術大學、國立臺南藝術大學七年一貫制學系就讀者，其一至三年級視同普通型高級中等學校(高級中學)同等學力，登記資格得比照「登記資格第一條第十五項第一款」辦理。於台南應用科技大學及東方設計學院七年一貫制學系就讀者，其一至五年級視同五年制專科學校同等學力，登記資格得比照「登記資格第一條第十五項第二款」辦理。

叁、資格審查登錄繳件

一、凡符合以下條件之一者，無須辦理個別登記資格審查：

- (一) 技術型高級中等學校(高職學校)、綜合型高級中等學校(綜合高中)或普通型高級中等學校(高中)附設職業類科之105學年度應屆畢業生，並經由就讀學校辦理免登記資格審查之集體報名106學年度四技二專統一入學測驗應屆畢業生。
- (二) 已通過「95至105學年度四技二專日間部聯合登記分發入學招生登記資格審查」考生。
- (三) 已通過「106學年度四技二專甄選入學招生資格審查」考生。

註：上述考生若另具特種生身分者，則須於資格審查期間內完成特種生身分審查，始得享有特種生加分優待。

二、須辦理資格審查登錄繳件對象：

(一) 一般生身分：

1. 不符合上述無須辦理個別登記資格審查條件者。
2. 其他普通型或技術型高級中等學校(高中職)畢業生或同等學力考生。
3. 國軍義務役官兵現役人員(含替代役男)，如將在106年7月25日(星期二)至106年9月30日(星期六)期間退伍或解除召集者，於登記資格審查時，應另繳驗各部隊出具之「退伍日期證明書」正本乙份。本款考生應以一般生身分參加本招生，若考生蓄意隱瞞退伍或解除召集日期，且於106年9月30日(星期六)以前無法退伍或解除召集者，一律取消錄取資格。
4. 國軍官兵志願現役人員，應依國防部規定繳交經權責單位核准之「准考證明」正本乙份，證明文件中須註明退伍日期。

(二) 特種生身分：

1. 包含原住民生、退伍軍人、僑生、蒙藏生、政府派外工作人員子女及境外優秀科學技術人才子女。具有特種生身分但未參加或未通過特種生身分審查者，視同一般生；通過特種生身分審查者，始得享有加分優待之權利。
2. 通過106學年度四技二專甄選入學招生原住民身分審查考生，仍須於本招生資格審查期間上網登錄原住民之身分與文化及語言能力合格證明等資料。經本委員會審查通過者，始得享有原住民身分之加分優待。

(三) 低收入戶或中低收入戶考生身分：

1. 所稱低收入戶或中低收入戶，係指各直轄市、臺灣省各縣市、福建省金門縣、福建省連江縣等縣(市)政府所界定之低收入戶或中低收入戶。
2. 報名「106學年度四技二專統一入學測驗」或「106學年度四技二專甄選入學招生」時，已出具證明且通過審查並登錄列冊之低收入戶或中低收入戶考生，即享有登記費免繳優待或減免60%，無須繳寄證明文件至本委員會審查。
3. 於「106學年度四技二專統一入學測驗」或「106學年度四技二專甄選入學招生」報名後，新通過之低收入戶或中低收入戶考生，須於資格審查期間內上網登錄並繳寄相關證明文件至本委員會，經本委員會審查通過者，本招生登記費，低收入戶考生可免繳、中低收入戶考生減免60%。
4. 考生可於資格審查期間內，登入資格審查系統確認是否具有低收入戶或中低收入戶身分。
5. 低收入戶及中低收入戶證明文件(非清寒證明)係指各縣市政府或授權各鄉、鎮、市、區公所開具之低收入戶及中低收入戶證明文件，若證明文件內未含考生本人姓名、身分證統一編號者，則須另附戶口名簿或戶籍資料證明文件影本。

三、登錄繳件日期：

- (一) 考生可於106年5月25日(星期四)10:00至106年6月14日(星期三)17:00期間，逕至本委員會網站之「資格審查系統」(登錄繳件期間系統24小時開放)登錄相關資料後，再列印系統所產生之黏貼單，並貼妥或釘附應繳交審驗之相關證明後，於106年6月14日(星期三)前以限時掛號郵件，寄至「10608臺北市大安區忠孝東路三段1號(國立臺北科技大學億光大樓5樓)，106學年度四技二專日間部聯合登記分發委員會收」，逾期(以郵戳為憑)概不受理。請考生自行留存掛號收執聯，以郵局郵寄者可至中華郵政公司網站查詢郵件收送進度。考生亦可於寄件後第3天起，在本委員會網站「資格審查系統」，查詢資料是否已寄達本委員會。
- (二) 以原住民之特種生身分參加本招生者，僅須於資格審查期間至本委員會網站「資格審查系統」登錄原住民之身分與文化及語言能力合格證明等資料，無須繳寄「戶籍資料證明文件」與「文化及語言能力合格證明書」，但須同意本委員會可透過「內政部電子查驗機制系統」及「行政院原住民族委員會文化及語言能力證明資料庫平台」，取得考生戶籍資料及文化及語言能力合格證明，以作為辨識、審查之依據。本委員會若未能連結電子查驗系統或原住民身分尚待查驗時，本委員會得要求考生提供全戶戶口名簿影本或三個月內申請之其他戶籍資料證明文件，作為審查依據。

四、資格審查須繳交之黏貼單(列印由資格審查系統勾選所產生之黏貼單)：

- (一) 畢業(或學位)證書或同等學力證件影本黏貼單。

註：105學年度第2學期在學肄業之專科學校應屆畢業生，登記資格審查期間因尚未取得專科學校學位證書，而欲以「持有專科學校畢業學位證書」之登記資格參加本招生者，須先至本委員會網站「資格審查系統」登錄基本資料後，列印系統產生之「延期繳交專科學校畢業學位證書切結書」簽名後繳交，切結於106年7月17日(星期一)12:00前，補繳專科學校畢業學位證書影本，並同意如逾期繳交或登記資格經審查未通過時，概以登記資格不符論處，考生不得參加本招生，不得異議。

- (二) 特種身分證件影本黏貼單(各種特種身分應繳交文件請參閱本簡章第8-9頁表一)。
- (三) 低收入戶或中低收入戶證明文件黏貼單。

五、考生應於106年6月28日(星期三)10:00起至本委員會網站，查詢登記資格、特種生身分之優待加分比例，及低收入戶登記費免繳或中低收入戶登記費減免60%審查結果，本委員會不另寄發通知。考生未上網查詢而致參加本招生之相關權益受損時，概由考生自行負責。

六、考生對資格審查結果如有疑義，可於106年6月28日(星期三)10:00至106年6月30日(星期五)17:00，填寫「資格審查結果複查申請表」(如附表一)，傳真至本委員會，並以電話確認已收到傳真，辦理資格審查結果複查以1次為限，考生於複查期間僅得就現有資料審查結果之疑義要求更正，不得要求補繳新的資格證明文件；複查結果由本委員會以電話或書面方式回覆。

注意事項：

一、106學年度技術型高級中等學校(高職學校)、綜合型高級中等學校(綜合高中)或普通型高級中等學校(高中)附設職業類科應屆畢(結)業之一般生，若已由原就讀學校辦理免登記資格審查者，考生得免繳驗學歷(力)證件，即無須辦理登記資格審查；但若未經由就讀學校辦理免登記資格審查者，則考生須自行辦理登記資格審查。

惟特種生無論是否為應屆畢業生，皆須由考生自行辦理特種生身分審查。

- 二、考生如不確定是否須要參加登記資格審查，可於資格審查期間，至本委員會網站「資格審查系統」查詢；如獲系統回應「您已具有本招生之一般生登記資格」者，即表示已通過登記資格審查，無須辦理登記資格審查，其餘考生均須參加登記資格審查。
- 三、所繳驗之學歷(力)證件或其他相關證件，除由僑務委員會所開立之「升學考試之優待證明」文件須繳交正本外，其餘一律繳交影本即可，惟如影本模糊不清致難以辨認者，概不予受理。錄取報到時，則須繳驗學歷(力)及相關證明正本。若報到時發現原提出證件不實或偽造，一律取消錄取及入學資格，考生不得異議。
- 四、凡登記資格審查未通過者，不得繳費及參加網路選填登記志願。
- 五、雖已通過登記資格審查，但未於規定時間內上網登錄或繳件之申請特種生資格審查考生，於資格審查登錄繳件時間截止後，不得以任何理由申請補繳或追認其特種身分，並以一般生身分辦理，不予加分優待。
- 六、考生若同時具有兩種以上之特種生身分時，得將所有的證明文件提出，經審查後若兩種以上身分皆符合者，須至本委員會網站「下載專區」，下載「多重特種身分考生登記分發特種身分確認單」，僅能選擇1種特種身分參加本招生，確認單簽名後，請於106年7月7日(星期五)17:00前傳真【(02)2773-8881】至本委員會，並以電話【(02)2772-5333分機211、215】確認收到傳真，一經傳真確認後，即不得要求更改特種身分別；未傳真者，則以優待加分比例最高之特種身分為其特種身分。
- 七、特種生身分經審查通過者，其優待加分比例，請參閱本簡章第10-11頁表二。
- 八、若填寫之基本資料時須要造字者，請至本委員會網站「下載專區」下載造字表，填寫後傳真至本委員會據以造字。
- 九、考生所繳交之各證件影本無論錄取與否概不退還。除僑生外，若有繳交正本而遺失、破損者，本委員會概不負責。
- 十、凡於「資格審查系統」內勾選兵役狀況為「現役」者，均須繳交退伍日期證明書。

表一 特種身分考生資格審查繳件時所須繳交之證件(影本)

身分類別	應 繳 交 證 件	備 註
原 住 民 生	<ol style="list-style-type: none"> 1. 考生無須繳寄相關戶籍資料證明文件，但須於資格審查期間至本委員會網站「資格審查系統」登錄原住民身分資料，本委員會將透過內政部電子查驗機制系統取得考生戶籍資料，作為辨識、審查之依據。 2. 持有行政院原住民族委員會授予以在有效期限內之文化及語言能力合格證明書者，須於資格審查期間至本委員會網站「資格審查系統」登錄相關資料，本委員會將透過行政院原住民族委員會文化及語言能力證明資料庫平台線上查詢確認資格。 	<ol style="list-style-type: none"> 1. 具原住民身分考生具有下列證明之一者，取得原住民文化及語言能力證明： <ol style="list-style-type: none"> (1) 原住民族語言能力認證考試合格證書。 (2) 原住民學生升學優待取得文化及語言能力證明考試合格證書且在有效期限內。 (3) 102 學年度原住民學生升學優待取得文化及語言能力證明考試高中級合格證書且在有效期限內。 (4) 中級以上原住民族語能力證明書。 (無此證明或未登錄相關資料者，無法增加總分 35%，僅能增加總分 10%)。 2. 文化及語言能力合格證明書有效期限須超過 106 年 5 月 25 日。 3. 原住民身分之認定依「原住民身分法」相關規定辦理。 4. 本委員會若未能連結電子查驗系統或原住民身分尚待查驗時，本委員會得要求考生提供全戶戶口名簿影本或三個月內申請之其他戶籍資料證明文件，作為審查依據。
退 伍 軍 人 (含替代役)	<ol style="list-style-type: none"> 1. 軍官：繳交國防部核准「退伍證明文件」，及「初任官人事命令」、「初任官任官令」或「軍事校院畢(結)業證書」等足資證明其服役起始時間之文件。 2. 士官：繳交各主管總司令部核准「退伍證明文件」，及「初任官人事命令」、「初任官任官令」或「軍事校院畢(結)業證書」等足資證明其服役起始時間之文件。 3. 士兵：繳交各主管總司令部核准「退伍證明文件」，志願士兵(含後期轉服士官者)須另繳「初次任士兵之人事命令影本」。 4. 替代役：內政部核發退役證明文件。 5. 病殘服兵役退伍人員應繳撫恤令影本。 	<ol style="list-style-type: none"> 1. 左列證件如遺失，經權責單位核發之遺失證明書可視同原始證件(權責單位：校尉官及士官兵為縣市後備司令部)。 2. 凡「在營服役十年以上」之退伍軍人考生，於錄取註冊入學後，請與退輔會(11025 臺北市忠孝東路五段 222 號)第三處就學科聯繫，以憑寄送輔導有關資料。 3. 曾以退伍軍人身分加分優待錄取之考生，無論是否註冊入學，均不得再享用本辦法之優待。 4. 依國防部行政命令折抵役期致提前退伍，且其連同折抵役期合計滿法定役期者，給予相同之加分優待。 5. 替代役實施條例第 21 條第 3 款規定：替代役男服役期滿後，報考專科以上學校新生或轉學生時，除研究生及學士後各學系學生外，其考試成績加分優待，準用退伍軍人報考高級中等以上學校優待辦法之規定。 6. 服補充兵役、國民兵役及常備兵役軍事訓練期滿者，不具退伍軍人特種身分。
僑 生	僑務委員會僑生輔導室核發參加本學年度大專考試之僑生身分證明正本。	僑生畢業當年參加升學考試之優待，以 1 次為限，並應於畢業當年使用。
蒙 藏 生	<ol style="list-style-type: none"> 1. 蒙藏委員會核發之族籍證明。 2. 戶口名簿或戶籍資料證明文件影本。 3. 繳交教育部委託學校或團體組成之甄試委員會出具之蒙語、藏語等語文甄試合於參加本招生予以優待之成績證明。 	<ol style="list-style-type: none"> 1. 無語文甄試合格證明書者，不得以本項身分參加。 2. 蒙藏語甄試合格成績有效期間為 2 年。 3. 依本辦法升學之蒙藏考生經錄取註冊入學後再轉校(院)轉系(科)者，不得再享受本辦法之優待；經錄取後再重考者亦同。

身分類別	應繳交證件	備註
政府派外工作人員子女	1.教育行政機關分發或介考「高級中等學校」入學之函件(該函如遺失，應註明其發文機關、發文年月日字號)。 2.護照影本或入境證副本及內政部入出境管理局核發之入出境紀錄。 3.派外人員派用令(函)影本。	1.本欄所稱政府派外工作人員子女，係指經政府機關派遣或受政府機關委託派赴國外擔任駐外工作之人員，於出國擔任駐外工作期間，隨同其停留在同一駐在國或依「政府派赴國外工作人員子女返國入學辦法」第4條規定未隨同其停留在同一駐在國之子女。 2.返國就讀時間超過3學年均不予優待；返國就讀時間計算，自實際入學日起算。 3.派外人員子女畢業當年度參加升學考試之優待，以1次為限，並應於畢業當年使用。 4.具「政府派赴國外工作人員子女返國入學辦法」第6條第1項資格之派外人員子女經核定分發至國民中學以上學校就讀，或自行返國進入高級中等學校就讀，於完成就讀學校學程後，繼續在臺升學，其入學方式應與國內一般學生相同，其優待方式依前開辦法第12~16條規定辦理。
境外優秀科學技術人才子女	1.教育行政機關分發或介考「高級中等學校」入學之函件(該函如遺失，應註明其發文機關、發文年月日字號)。 2.護照影本或入境證副本及內政部入出境管理局核發之入出境紀錄。	1.本欄所稱境外優秀科學技術人才子女，指依中央部會、中央研究院相關規定延攬來臺從事研究、教學或其他科學技術服務，其種類及範圍，符合教育部會商中央主管科技行政機關及相關機關所認定之人員之子女。 2.具「境外優秀科學技術人才子女來臺就學辦法」所定申請資格之境外優秀科學技術人才子女，如同時符合僑生回國就學及輔導辦法或外國學生來臺留學辦法規定者，應擇一申請入學就讀。 3.境外優秀科學技術人才子女依前開辦法來臺就學，於完成申請就讀學校學程後，如繼續在臺升學，其入學方式應與國內一般學生相同；其參加高級中等以上學校新生入學，依前開辦法第7條規定辦理。

註：所繳驗之學歷(力)證件或其他相關證件，除由僑務委員會所開立之「升學考試之優待證明」文件須交正本外，其餘一律繳交影本即可，惟如影本模糊不清致難以辨認者，概不予受理。

表二 特種身分考生成績優待標準表(各項優待標準以教育部最新公告為準)

身分類別	優待標準	依據辦法
原住民生	1.未取得原住民文化及語言能力證明者，增加總分 10%。 2.取得原住民文化及語言能力證明者，增加總分 35%。	1.100 年 4 月 11 日教育部臺參字第 1000049946C 號令修正發布第 3 條、第 5 條條文。 2.102 年 8 月 19 日教育部臺教綜(六)字第 1020125238A 號令修正發布名稱及第 1、3、11 條條文；增訂第 10-1 條條文；並自 102 年 9 月 1 日施行(原名稱：原住民學生升學優待及原住民公費留學辦法)。 3.103 年 7 月 23 日教育部臺教綜(六)字第 1030094196B 號令修正發布第 1、5 條條文。
退伍軍人(含替代役)	<p>◆退伍軍人於退伍後 5 年內報考，其優待標準：</p> 1.在營服役期間 5 年以上者： (1)退伍後未滿 1 年者，依其採計考試科目成績，以加原始總分 25% 計算。 (2)退伍後 1 年以上，未滿 2 年者，依其採計考試科目成績，以加原始總分 20% 計算。 (3)退伍後 2 年以上，未滿 3 年者，依其採計考試科目成績，以加原始總分 15% 計算。 (4)退伍後 3 年以上，未滿 5 年者，依其採計考試科目成績，以加原始總分 10% 計算。 2.在營服役期間 4 年以上未滿 5 年者： (1)退伍後未滿 1 年者，依其採計考試科目成績，以加原始總分 20% 計算。 (2)退伍後 1 年以上，未滿 2 年者，依其採計考試科目成績，以加原始總分 15% 計算。 (3)退伍後 2 年以上，未滿 3 年者，依其採計考試科目成績，以加原始總分 10% 計算。 (4)退伍後 3 年以上，未滿 5 年者，依其採計考試科目成績，以加原始總分 5% 計算。 3.在營服役期間 3 年以上未滿 4 年者： (1)退伍後未滿 1 年者，依其採計考試科目成績，以加原始總分 15% 計算。 (2)退伍後 1 年以上，未滿 2 年者，依其採計考試科目成績，以加原始總分 10% 計算。 (3)退伍後 2 年以上，未滿 3 年者，依其採計考試科目成績，以加原始總分 5% 計算。 (4)退伍後 3 年以上，未滿 5 年者，依其採計考試科目成績，以加原始總分 3% 計算。 4.在營服役期間未滿 3 年，已達義務役法定役期(不含服補充兵役、國民兵役及常備兵役軍事訓練期滿者)，且退伍後未滿 3 年者，依其採計考試科目成績，以加原始總分 5% 計算。 5.在營服現役期間因下列情形不堪服役而免役或除役，領有撫卹證明，於免役、除役後未滿五年者： (1)因作戰或因公成殘者，依其採計考試科目成績，以加原始總分 25% 計算。 (2)因病成殘者，依其採計考試科目成績，以加原始總分 5% 計算。 <p>◆其他規定 退伍日期計算可至繳費截止前為準。 退伍未滿 1 年：105.7.13~106.7.24 退伍 1 年以上未滿 2 年：104.7.13~105.7.12 退伍 2 年以上未滿 3 年：103.7.13~104.7.12 退伍 3 年以上未滿 5 年：101.7.13~103.7.12</p>	1.73 年 5 月 31 日教育部臺(73)參字第 20751 號令修正發布(舊法)第 3 條。 2.80 年 5 月 3 日教育部臺(80)參字第 21200 號令發布修正「退伍軍人報考專科以上學校優待辦法」(新法)第 3 條。 3.88 年 11 月 3 日教育部臺(88)高(一)字第 88128749 號函。國軍義務役官士兵於 88 年 10 月 1 日起，經奉令提前 2 個月退伍人員，准予按服現役滿 2 年以上退伍者，給予相同之就學加分優待。 4.91 年 8 月 29 日教育部臺(91)高(一)字第 91063829 號函。替代役男服役期滿後，報考專科以上學校新生或轉學生時，除研究生及學士後各學系學生外，其考試成績加分優待，準用退伍軍人報考專科以上學校優待辦法之規定。 5.93 年 1 月 14 日教育部臺參字第 0930002516A 號令修正「退伍軍人報考專科以上學校優待辦法」為「退伍軍人報考高級中等以上學校優待辦法」。 6.93 年 11 月 15 日教育部臺參字第 0930150401A 號令修正發布第 1 條條文。 7.95 年 12 月 28 日教育部臺參字第 0950190530C 號令修正發布第 1、3、8 條條文。 8.96 年 4 月 20 日教育部臺參字第 096052411C 號令修正發布第 3、8 條條文。 9.98 年 7 月 3 日教育部臺參字第 0980119599C 號令修正發布第 3 條條文。 10.98 年 8 月 7 日教育部臺參字第 0980147667C 號令修正發布第 8 條條文。 11.99 年 11 月 24 日教育部臺參字第 0990196251C 號令修正發布第 3、4 條；並刪除第 8 條條文。 12.102 年 5 月 27 日教育部臺教高(四)字第 1020073871B 號令修正第 1 條、第 3 條。 13.102 年 8 月 15 日教育部臺教高(四)字第 1020122067A 號令修正發布部分條文。 14.103 年 12 月 22 日教育部臺教高(四)字第 1030182160B 號令修正發布第 1 條條文。 15.105 年 11 月 23 日教育部臺教高(四)字第 1050153906B 號令修正第 3 條。

身分類別	優待標準	依據辦法
僑生	增加總分 25%。	1.101 年 10 月 31 日教育部臺參字第 1010198825C 號令修正發布第 3、6、6-1、9、10、14、16、18、23 條條文。 2.101 年 10 月 31 日教育部臺參字第 1010198825C 號令修正發布第 3、6、6-1、9、10、14、16、18、23 條條文。 3.102 年 8 月 23 日教育部臺教文(五)字第 1020125890A 號令修正發布第 1、7、9~12、16、25 條條文；增訂第 24-1 條條文；刪除第 24 條條文；並自 102 年 9 月 1 日施行。 4.103 年 6 月 30 日教育部臺教文(五)字第 1030082874B 號令修正發布第 5、6-1、11 條條文。 5.103 年 12 月 17 日教育部臺教文(五)字第 1030179822B 號令修正發布第 1、16 條條文。 6.105 年 8 月 16 日教育部臺教文(五)字第 1050108974B 號令修正發布第 2~7、9、10、12、16、19、22 條條文。
蒙藏生	增加總分 25%。	1.96 年 5 月 3 日教育部臺參字第 0960062462C 號令修正發布第 1、5 條條文。 2.100 年 1 月 17 日教育部臺參字第 0990231087C 號令修正發布第 5 條條文。 3.102 年 8 月 23 日教育部臺教授國部字第 1020080405A 號令修正發布全文 9 條；並自 102 年 9 月 1 日施行。 4.104 年 1 月 29 日教育部臺教授國部字第 1040000707B 號令修正發布第 1、9 條條文；並自發布日施行。
政府派外工作人員子女	1.返國就讀 1 學年以下者：增加總分 25%。 2.返國就讀超過 1 學年且在 2 學年以下者：增加總分 15%。 3.返國就讀超過 2 學年且在 3 學年以下者：增加總分 10%。	1.94 年 5 月 31 日教育部臺參字第 0940072180B 號令修正發布，並將「派赴國外工作人員子女返國入學辦法」修正為「政府派赴國外工作人員子女返國入學辦法」，自 94 年 9 月 1 日施行。 2.95 年 9 月 18 日教育部臺參字第 0950133069C 號令修正發布第 1、8、12 條條文；並自發布日施行。 3.100 年 4 月 21 日教育部臺參字第 1000049056C 號令修正發布全文 19 條；除第 5 條第 1 項、第 6 條第 1 項及第 9 條第 1 項規定自 101 年 8 月 1 日施行外，其餘自發布日施行。 4.102 年 8 月 19 日教育部臺教高(四)字第 1020122180A 號令修正發布全文 20 條；並自 102 年 9 月 1 日施行。 5.103 年 12 月 26 日教育部臺教高(四)字第 1030179810B 號令修正發布第 1、20 條條文；並自發布日施行。
境外優秀科學技術人才子女	1.來臺就讀未滿 1 學年者：增加總分 25%。 2.來臺就讀 1 學年以上未滿 2 學年者：增加總分 15%。 3.來臺就讀 2 學年以上未滿 3 學年者：增加總分 10%。	1.100 年 1 月 26 日教育部臺參字第 1000006004C 號令修正發布第 7 條條文。 2.102 年 8 月 26 日教育部臺教授國部字第 1020079858A 號令修正發布全文 11 條；並自 102 年 9 月 1 日施行。

註：優待標準中之總分及原始總分，均係指四技二專統一入學測驗各考試科目成績加權後之成績總和。

肆、聯合登記分發各群(類)別、代碼及其指定之統一入學測驗群(類)別、代碼

- 一、參加本招生考生，應先參加技專校院入學測驗中心舉辦之 106 學年度四技二專統一入學測驗，且報考該測驗之考試群(類)別應與其參加本招生之群(類)別相同。群(類)別不同者，其各科目原始分數不予採計。
- 二、本招生之招生群(類)及其指定之四技二專統一入學測驗考試群(類)名稱及代碼均相同。
- 三、本招生之招生跨群(類)及其指定之四技二專統一入學測驗考試跨群(類)如下表：

聯合登記分發 招生跨群(類)			指定之四技二專統一入學測驗 考試跨群(類)		
名稱	可跨類別名稱	代碼	名稱	可跨類別名稱	代碼
電機與電子群	電機與電子群電機類	51	電機與電子群	電機與電子群電機類	51
	電機與電子群資電類			電機與電子群資電類	
家政群	家政群幼保類	52	家政群	家政群幼保類	52
	家政群生活應用類			家政群生活應用類	
商管外語群(一)	商業與管理群	53	商管外語群(一)	商業與管理群	53
	外語群英語類			外語群英語類	
商管外語群(二)	商業與管理群	54	商管外語群(二)	商業與管理群	54
	外語群日語類			外語群日語類	
商管外語群(三)	外語群英語類	55	商管外語群(三)	外語群英語類	55
	外語群日語類			外語群日語類	
商管外語群(四)	商業與管理群	56	商管外語群(四)	商業與管理群	56
	外語群英語類			外語群英語類	
	外語群日語類			外語群日語類	

伍、繳費

考生應依下列繳費規定期限及方式完成繳交登記費，始可上網選填登記志願，逾期或未依規定完成繳費者，概不受理，即不得參加本招生。

一、集體繳費時間：

(一) 106年7月13日(星期四)10:00至106年7月17日(星期一)17:00。

(二) 集體繳費限由原報名106學年度四技二專統一入學測驗之集體報名單位辦理。

二、個別繳費日期：106年7月18日(星期二)10:00至106年7月24日(星期一)24:00。

三、個別繳費之考生，可至本委員會網站「繳款單列印及繳款帳號查詢系統」查詢繳款帳號，或參閱附表五「登記費繳費方式及匯款注意事項」之說明自行轉換繳款帳號，每位考生繳款帳號皆不同，僅供個人繳費使用，請妥善保存，切勿遺失或委託他人代為處理。

四、登記費：新臺幣220元整；低收入戶考生免繳，中低收入戶考生為新臺幣88元整。

五、低收入戶及中低收入戶考生繳費注意事項：

請依下列不同情況辦理相關審核手續，未依規定辦理者，不得上網選填登記志願，將喪失參加本招生之機會：

(一) 報名「106學年度四技二專統一入學測驗」或「106學年度四技二專甄選入學招生」，已出具證明且通過審查並登錄列冊之**低收入戶考生**免繳費，可逕於網路選填登記志願期間【106年7月27日(星期四)10:00至106年8月1日(星期二)17:00】，至本委員會網站之「網路選填登記志願系統」選填登記志願。

(二) 報名「106學年度四技二專統一入學測驗」或「106學年度四技二專甄選入學招生」，已出具證明且通過審查並登錄列冊之**中低收入戶考生**，可減免登記費60%，須於規定繳費期間內繳交登記費新臺幣88元，繳費成功者，始具網路選填登記志願資格。

- (三) 未於報名「106學年度四技二專統一入學測驗」或「106學年度四技二專甄選入學招生」時，取得低收入戶或中低收入戶身分考生，如欲參加本招生，須於資格審查期間內上網登錄並繳寄相關證明文件至本委員會，經本委員會審核通過者，始享有本招生登記費，低收入戶考生免繳、中低收入戶考生減免60%。
- (四) 所有低收入戶及中低收入戶考生均須於106年6月28日(星期三)10:00起，至本委員會網站「資格審查結果公告系統」，確認低收入戶或中低收入戶身分，未確認而致影響自身權益者，其後果由報名考生自行負責。

六、繳費方式：

集體繳費：

- (一) 原報名106學年度四技二專統一入學測驗集體報名單位，請持「集體繳費名單勾選系統」產生之繳款單至各金融機構臨櫃繳款。
- (二) 經由就讀高中職學校集體報名106學年度四技二專統一入學測驗之應屆畢業考生，若所屬高中職學校未辦理集體繳費或考生未參加所屬高中職學校集體繳費者，一律使用個別繳費方式進行繳費。

個別繳費：

- (一) 至本委員會網站「繳款單列印及繳款帳號查詢系統」下載列印臺灣銀行繳款單(繳款帳號由系統產生)，至臺灣銀行總行或分行繳費(手續費自付)。
- (二) 至各地金融機構(含郵局及信用合作社)辦理跨行匯款者，填寫該行之「跨行匯款單」(手續費自付)。
- (三) 持本委員會系統產生之便利商店繳款單，至便利商店每日24小時皆可繳費(免手續費)，但繳費期限僅至106年7月19日(星期三)24:00止。
- (四) 1.持晶片金融卡(不限本人)至各金融機構自動櫃員機(ATM)轉帳繳費(手續費自付)。
2.使用金融卡轉帳時，請先注意所持之卡片是否具有轉帳功能。
3.使用ATM轉帳者，請特別注意帳戶餘額及跨行轉帳是否成功、已扣手續費。
- (五) 網路ATM轉帳繳費(手續費自付)。

註1. 本委員會提供多重管道方便考生繳費，請考生自行擇一管道繳費，若考生重複繳費，本委員會不退還其重複繳交之登記費。

註2. 臨櫃繳款方式，金融機構上班時間為星期一~五每日9:00至15:30。

註3. 繳費最後一天106年7月24日(星期一)15:30後，不可利用郵局匯款，因其隔日才會入帳，會超過繳費期限，將無法入帳造成繳費失敗，導致無法選填志願。

註4. 繳費收據(證明)或交易明細表，請考生務必自行留存備查。

註5. 其餘繳費注意事項，請詳閱附表五「登記費繳費方式及匯款注意事項」。

七、繳費狀態查詢：

- (一) 至金融機構繳費完成後約2小時(惟便利商店繳費約須3個工作天，不含例假日)，考生可至本委員會網站「繳費狀態查詢系統」，以身分證統一編號、出生年月日、四技二專統一入學測驗准考證號碼登入系統，查詢是否完成繳費；未參加106學年度四技二專統一入學測驗或未通過登記資格審查之考生，則無法進入此系統。
- (二) 進入「繳費狀態查詢系統」，確認繳費成功後，請儲存或列印「繳費完成確認單」以備查。若填寫之基本資料中須要造字者，請於本委員會網站「下載專區」下載造字申請表，填寫後傳真至本委員會據以造字。
- (三) 參加集體或個別繳費考生，均務必於繳費規定期限內上網查詢繳費狀態，如獲系統回應「繳費成功」者，即表示已完成繳費，及參加本招生之登記分發，具有上網選填登記志願資格。
- (四) 參加本招生之低收入戶考生，亦務必於繳費規定期限內上網查詢繳費狀態，如獲系統回應「您為低收入戶考生，不須繳交登記費，視同繳費成功」，即表示免繳費，及參加本招生之登記分發，具有上網選填登記志願資格。

陸、成績核計

一、本招生係以考生參加「106學年度四技二專統一入學測驗」之各考試科目原始分數(因違反統一入學測驗試場規則而扣分者，其原始分數為已扣減應扣分數後之得分)，依其共同科目(國文、英文、數學)之原始分數各加權1倍，專業科目(一)、專業科目(二)之原始分數各加權2倍之方式，核計為各該科目實得分數。

各科目實得分數合計為「總分數」，再依特種身分考生優待標準加分核計為其「總成績」；不具特種身分之考生，以「總分數」為其「總成績」。「總成績」以四捨五入方式計算至小數第2位。以跨群(類)參加本招生之考生，以相同方式分別核計所跨群(類)別之總分數及總成績。

二、前項總成績之計算，考生參加「106學年度四技二專統一入學測驗」之群(類)別，必須與參加本招生之(群)類別相同，否則各考試科目原始分數皆不予採計。考生報名參加「106學年度四技二專統一入學測驗」之測驗總分數為0分者，不得參加本招生。

三、成績核計範例：

某生參加106學年度四技二專統一入學測驗，其國文、英文、數學、專業科目(一)、專業科目(二)之原始分數(扣除違規扣分後)分別為50分、60分、70分、80分、90分，則其各科目實得分數分別為50分(加權1倍)、60分(加權1倍)、70分(加權1倍)、160分(加權2倍)、180分(加權2倍)。總分數及總成績依一般生與特種生分別計算如下：

(一) 一般生：

總分數=50+60+70+160+180=520(分)；總成績=總分數=520(分)。

(二) 特種生：以下成績之計算適用於通過審查之所有特種生(假設優待加分比例為25%)

總分數=50+60+70+160+180=520(分)；

總成績=總分數×(1+優待加分比例)=520×(1+25%)=650(分)。

柒、實際招生名額及總成績級距人數統計公告

各校系科(組)、學程實際招生名額，及各招生群(類)別考生總成績級距人數統計，於106年7月27日(星期四)10:00起在本委員會網站公告，作為考生選填登記志願之參考。

捌、個人總成績、排名查詢及總成績複查

一、個人總成績及排名查詢：繳費成功之考生應於106年7月27日(星期四)10:00起，至本委員會網站登入「個人總成績排名查詢系統」查詢個人總成績及排名【依身分別及群(類)別】，本委員會不另寄發總成績單。考生未上網查詢而致參加本招生之相關權益受損時，概由考生自行負責。登入系統查詢時，須輸入身分證統一編號、出生年月日及四技二專統一入學測驗准考證號碼。

二、個人總成績複查：

(一) 考生對個人總成績如有疑義，可於106年7月27日(星期四)10:00至106年7月28日(星期五)12:00填寫「個人總成績複查申請表」(如附表二)，申請表填寫完畢後傳真至本委員會，並以電話確認已收到傳真。

(二) 申請個人總成績複查之考生，如其複查前個人總成績非為0分者，不論其複查結果為何，均可參加網路選填登記志願，並應於規定時間完成選填登記志願程序，逾期不得以申請複查成績為由請求補填。

(三) 複查結果由本委員會以電話或書面方式回覆，並由本委員會依其複查後之個人總成績及網路選填登記志願順序辦理分發；如已確定送出網路選填登記志願之申請複查考生，雖經複查後而個人總成績有所更正時，不得要求修改或重新選填登記志願。申請複查考生請於網路選填登記志願時，可先暫存志願，俟複查結果回覆後，檢視暫存志願進行選填，並於網路選填登記志願期限內，確定送出網路選填登記志願，以免影響分發錄取之權益。

玖、網路選填登記志願

本招生一律採網路選填登記志願，事關考生權益，務請詳細閱讀。

一、登記時間、登記志願資格及網路選填登記志願系統練習版：

- (一)登記時間：106年7月27日(星期四)10:00至106年8月1日(星期二)17:00。
- (二)網址：<http://union42.jctv.ntut.edu.tw>，選填登記志願期間系統24小時開放使用，但截止日106年8月1日(星期二)僅至17:00止，請考生特別注意。
- (三)登記志願資格：凡符合本招生登記資格且繳費成功之考生(含免繳費考生)，其未在其他招生管道錄取報到，且其總分數非0分者，皆具備參加本招生網路選填登記志願之資格。
- (四)網路選填登記志願系統練習版：為讓考生先熟悉網路選填登記志願系統操作，本委員會於106年7月14日(星期五)10:00至106年7月24日(星期一)17:00，開放網路選填登記志願系統練習版，請考生踴躍至本委員會網站登入練習熟悉介面流程或試填志願順序。惟本項服務僅作為網路選填登記志願之參考，並非志願落點模擬，亦不作為分發之依據。

二、選填志願：

- (一)一般生：限選填登記其參加本招生群(類)別內之各校系科(組)、學程志願。
- (二)特種生：除可選填登記其參加本招生群(類)別內，有提供該特種生名額之校系科(組)、學程外，亦可選填其參加本招生群(類)別內，僅有一般生招生名額之校系科(組)、學程。

三、登記程序：

- (一)各群(類)【含單群(類)及跨群(類)】登記志願總數，最多以199個為限。考生須輸入身分證統一編號、出生年月日、四技二專統一入學測驗准考證號碼及自行設定之通行碼後，登入網路選填登記志願系統選填登記志願；選填登記志願確定送出後，即不得以任何理由要求修改，請考生在確定送出前，務必審慎考慮。
- (二)本委員會將於網路選填登記志願期間，於本委員會網站置放「網路選填登記志願系統操作手冊」供考生下載參考使用。

四、注意事項：

- (一)考生首次上網選填登記志願時，須自行設定通行碼，設定完後請儲存或列印通行碼設定表並妥善保存。通行碼切勿提供給他人使用，如果因此造成個人資料外洩或權益受損，概由考生自行負責。
- (二)考生自設通行碼遺忘時，請於每日8:30至17:30，檢具國民身分證或居留證影本申請補發，以1次為限。
 - 1.通行碼補發申請表格請自行上網下載(至本委員會網站「下載專區」點選下載)。填妥後連同國民身分證或居留證影本傳真至本委員會，資料不齊全者恕不受理，傳真後並以電話確認已收到傳真。
 - 2.補發申請受理後至少需30分鐘作業時間，若因此造成考生無法於規定時間內完成網路登記就讀志願序並確定送出，一律不得要求本委員會給予補救，後果概由考生自行負責。
- (三)使用系統上有任何的疑問，請洽詢本委員會【電話(02)2772-5333分機211、215】。
- (四)為避免網路壅塞，請儘早上網選填登記志願，逾期概不受理。志願選填資料確定送出後，不得以任何理由要求修改或重新選填登記志願。
- (五)凡未於規定時間內上網選填登記志願，或雖有上網選填登記志願但未做任何暫存志願者，以未選填登記論，並即喪失分發機會。若考生已上網選填登記但僅暫存志願，卻未於規定時間內將志願確定送出，(考生必須看到系統畫面出現「您

已完成網路選填登記志願」訊息，並產生志願表，才算完成網路選填登記志願程序)，本委員會將以考生最後暫存於網路選填登記志願系統內之志願選填資料作為分發之依據，考生不得異議。

(六)考生完成網路選填登記志願並確定送出後，系統將產生考生所選填志願校系科(組)、學程資料之「志願表」(含考生基本資料及驗證條碼)，志願表為考生完成網路選填登記志願之重要憑證，請考生務必下載儲存至電腦或列印並妥善保存，以免影響自身權益。考生申請分發結果複查時，須檢附志願表，本委員會始予受理；未確定送出之考生，將無法列印志願表，即喪失申請分發結果複查之資格，請考生特別注意。

(七)已登記分發錄取之考生，不得以任何理由申請改分發。

拾、分發方式

一、分發方式：

先依照考生總分數之高低順序，再按考生選填登記之志願序統一發，總分數相同時，則以專業科目(一)及專業科目(二)之實得分數合計較高者優先錄取。若專業科目(一)及專業科目(二)之實得分數合計又相同，則依序以英文、國文、數學之實得分數高低作比較，較高者優先錄取。如遇同分參酌至最後一項仍相同者，致使校系科(組)、學程之錄取人數超過招生名額時，則超額之同分者一併錄取於該校系科(組)、學程。跨群(類)考生，分別就其參加本招生跨群(類)內所跨群(類)別分別計算總分數，依照考生所跨群(類)別總分數之高低順序及依考生選填登記之志願序與未跨群(類)別考生統一發，總分數相同時，錄取優先順序與上述相同。各種身分別考生之分發錄取方式說明如下：

(一)一般生：在有提供一般生名額之校系科(組)、學程，依總分數高低順序錄取至額滿為止。

(二)特種生：

就所登記的校系科(組)、學程之志願順序，先以一般生身分與其他一般生依總分數高低順序，分發於該校系科(組)、學程之一般生名額，至額滿為止；未以一般生身分獲分發錄取者，但若該校系科(組)、學程有該類特種生外加名額，且考生之該類特種生優待加分後之總成績達一般生最低錄取標準(合同分參酌標準)時，再以特種生身分及依總成績高低順序，分發於該類特種生之外加名額，至額滿為止。

二、電機與電子群、家政群、商管外語群(一)(二)(三)(四)之跨群(類)考生，可於該群(類)別內選填登記志願。但特別注意某些校系科(組)、學程在群內之多個類別招生。例如考生若參加電機與電子群，因國立臺北科技大學電機工程系在電機與電子群電機類及電機與電子群資電類皆有招生，所以該系會在可選填登記志願列表中共出現2次，但在電機與電子群電機類招生的名額和成績採計，與在電機與電子群資電類招生的名額和成績採計，是不同的，請考生選填登記志願時特別注意。

拾壹、錄取公告及分發結果查詢

一、榜單公告：本委員會於106年8月7日(星期一)10:00起，在本委員會網站公告各校系科(組)、學程最低錄取分數及錄取榜單。錄取生之報到註冊通知單由各錄取學校寄發(本委員會不另通知)。錄取生應依錄取學校規定日期、方式辦理註冊，未能依各錄取學校期限註冊者，由所錄取學校依其規定辦理。

二、查榜：

(一)本委員會網站：自106年8月7日(星期一)10:00起，請至本委員會網站點選「分發結果查詢系統」。

(二)預約查榜簡訊：自 106 年 7 月 27 日(星期四)至 106 年 8 月 7 日(星期一)10：00。

操作方式：1.中華電信門號手機直撥 536。

2.市話或非中華電信門號手機直撥 0203-03536 或 0911-536536。

簡訊發送時間：106 年 8 月 7 日(星期一)10：00(簡訊查榜需自行付費)。

(三)電話語音查榜：自 106 年 8 月 7 日(星期一)10：00 至 106 年 8 月 10 日(星期四)24：00。

操作方式：1.中華電信門號手機直撥 536。

2.市話或非中華電信門號手機直撥 0203-03536 或 0911-536536。

(電話語音查榜需自行付費)

- 三、考生於錄取後，註冊入學前，經本委員會或錄取學校查證發現與登記資格不符或於錄取報到時，未能繳交學歷(力)證件者或考試舞弊者，一律取消其錄取及入學資格；註冊入學後發現者，即開除學籍，且不發給與修業有關之任何證明文件；畢業後始查覺者，除依法追繳其學位證書外，並公告撤銷其畢業資格，情節重大者移送司法單位審理。

拾貳、分發結果複查及申訴

- 一、參加本招生考生對分發結果如有疑義，得填寫「分發結果複查申請表」(如附表三)，連同網路選填登記志願時自行留存之志願表，逕向本委員會傳真辦理複查，並以電話確認已收到傳真。受理時間為 106 年 8 月 7 日(星期一)10：00 至 106 年 8 月 8 日(星期二)12：00，逾期概不受理，複查結果由本委員會以電話或書面方式回覆。
- 二、考生申請複查如未檢附自行留存之志願表，概不予受理，考生不得異議，且申請複查以 1 次為限。若考生以竄改之志願表申請複查，經查證屬實，取消其錄取資格，並應負相關法律責任。
- 三、考生經複查後仍有疑義者，得填寫「考生申訴表」(如附表四)並附上完成網路選填登記志願後自行留存之志願表，逕向本委員會傳真書面申訴，並以電話確認已收到傳真，申訴結果由本委員會以書面方式回覆。受理時間為 106 年 8 月 7 日(星期一)10：00 至 106 年 8 月 9 日(星期三)12：00。本委員會接受申訴案時，得召開會議審議之，必要時並得請申訴之考生列席陳述說明。
- 四、「招生申訴處理辦法」，請參閱附錄五。

拾參、身體檢查

考生獲分發錄取者，依各校自訂身體檢查辦法辦理體檢事宜。

拾肆、其他

- 一、依據內政部 101 年 10 月 31 日台內役字第 1010830750 號令、國防部國制研審字第 1010000907 號令會銜修正發布之「徵兵規則」第 29 條及其附件規定，應徵役男得在繳費成功後，可於「繳費狀態查詢系統」下載列印「繳費完成確認單」辦理延期徵集入營，其延期可至本委員會放榜日止。
- 二、其他未盡事宜，除依本簡章規定辦理外，悉依相關法令規章處理之。若相關法令規章未明定，仍造成疑義時，由技專校院招生委員會聯合會緊急事件處理小組研議方案，經該會主任批核或報請其召開本委員會臨時委員會議討論作成決議，陳報教育部核定後處理之。
- 三、凡報名本招生者，即表示同意授權本會，得將自考生報名參加本招生所取得之個人及其相關成績資料，及代為向技專校院入學測驗中心申請取得其 106 學年度四技二專統一入學測驗各考試科目原始分數及報名基本資料(紙本或電子檔案)，運用於本招生事務使用，另同意提供其報名資料及成績予(1)考生本人、(2)受委託報名之集體報名單位或原高中職就讀學校、(3)其他科技校院或大學入學招生之主辦單位、(4)辦理新生報到或入學資料建置之學校、(5)技專校院招生策進總會、(6)教育部。

附錄一 聯合登記分發之校系科(組)、學程及預定招生名額

校名全銜校址電話	招生群(類)別	系科(組)、學程	一般 生名額	外加名額					備註
				原 住 民 生	退 伍 軍 人	僑 生	境 外 技 才 子	蒙 藏 生	
101 國立臺灣科技大學 校址：10607 臺北市大安區基 隆路4段43號 電話：02-27333141 傳真：02-27376661 網址：http://www.ntust.edu.tw	機械群	機械工程系	63	3	3	3	3	3	1. 四技修業4年。 2. 本校師生近年來傑出表現： (1) 世界大學排名第243名。 (2) 臺灣唯一同時獲選邁向頂尖 大學計畫及發展典範科技大 學計畫的大學。 (3) 德國IF國際設計獎，世界第 一。 (4) 企業最愛大學生，全國第五。 3. 本校工程學院學生入學後均須參加 工程學院舉辦之初階數學能力測驗 ，成績未達及格標準者，必須修習 初階數學(一)0學分課程。 4. 本校訂有「國立臺灣科技大學四年 制學生英文必修領域課程修習辦法 」，學生須符合相關辦法規定方可 畢業。 5. 備有男女生宿舍，新生優先依辦法 申請住宿。 6. 對於經濟上有需要之學生，本校提 供各類獎助學金及助學貸款。 7. 106學年度學雜費之繳納標準，本 校將參酌教育部規定配合辦理。本 校105學年度每學期學雜費繳納標 準如下：日間部學費新臺幣17,320 元(工管、企管、外語新臺幣17,2 20元)，雜費新臺幣11,070元(工 管、企管新臺幣7,480元、外語 新臺幣7,120元)。 8. 與臺大、臺師大成立「國立臺灣大 學系統」，共享教學及圖書館等資 源，開放三校課程及學分學程互選 ，105學年度第1學期三校互選課程 超過1000人次。
		材料科學與工程系	8	1	1	1	1	1	
	電機與電子群電機類	電機工程系	42	2	2	2	2	2	
		材料科學與工程系	4	0	0	0	0	0	
	電機與電子群資電類	電子工程系	38	2	2	2	2	2	
		資訊工程系	16	1	1	1	1	1	
	化工群	資訊管理系	6	0	0	0	0	0	
		化學工程系	30	2	2	2	2	2	
	土木與建築群	材料科學與工程系	12	1	1	1	1	1	
		營建工程系	28	2	2	2	2	2	
	設計群	建築系	11	1	1	1	1	1	
		設計系商業設計組	11	1	1	1	1	1	
		設計系工業設計組	11	1	1	1	1	1	
	工程與管理類	建築系	6	0	0	0	0	0	
工業管理系		14	1	1	1	1	1		
商業與管理群	企業管理系	18	1	1	1	1	1		
	資訊管理系	8	1	1	1	1	1		
外語群英語類	應用外語系	17	1	1	1	1	1		
102 國立雲林科技大學 校址：64002 雲林縣斗六市大 學路3段123號 電話：05-5372637 傳真：05-5372638 網址：http://www.yuntech.edu.tw	機械群	機械工程系	49	3	3	3	3	1. 修業年限4年。 2. 辨別力異常者報考環境與安全衛生 工程系、化學工程與材料工程系、 工業設計系、視覺傳達設計系、建 築與室內設計系、數位媒體設計系 、創意生活設計系及文化資產維護 系請審慎考慮。 3. 本校訂有學生英語能力要求實施要 點、服務學習實施要點及學生產業 實務實習教務處理要點(本校應用 外語系另訂有語言畢業門檻)。 4. 本校備有學生宿舍提供申請。 5. 106學年度學雜費之繳納標準本校 將參酌教育部規定配合辦理。105 學年度學雜費收費標準，說明如下 ：學費：工業類\$16,979；商業類\$ 16,833。雜費：工業類\$10,866； 商業類\$7,349。 6. 本校訂有大學入學成績優異獎學金 ，詳情請至本校教務處網站參閱「 大學入學成績優異獎學金要點」。 7. 就學期間在校學行優良可減免學雜 費。 8. 本校對於經濟上有困難同學除有急 難救助外，尚有校內外獎助學金、 工讀機會可供申請。另在校亦有就 學貸款可予申辦。 9. 交通方面，無論是火車(斗六站) 、高鐵(雲林站)或高速公路(國 道3號、1號)至本校均非常便利， 另本校校車提供全校師生往返斗六 火車站接送服務(每次10元)。	
		工業工程與管理系	7	0	1	1	1		1
	電機與電子群電機類	工業設計系	3	0	0	0	0		0
		電機工程系	40	3	3	3	3		3
	電機與電子群資電類	電子工程系	10	0	0	0	0		0
		電機工程系	8	0	0	0	0		0
		電子工程系	41	3	3	3	3		3
		資訊工程系	21	1	1	1	1		1
	化工群	資訊管理系	10	1	1	1	1		1
		環境與安全衛生工程系	3	1	1	1	1		1
		化學工程與材料工程系	43	2	2	2	2		2
	土木與建築群	文化資產維護系	1	0	0	0	1		0
		營建工程系	26	2	2	2	2		2
		建築與室內設計系建築組	4	1	1	1	1		1
	設計群	建築與室內設計系室內組	4	0	0	0	0		0
		創意生活設計系	1	0	0	0	0		0
		工業設計系	13	1	1	1	1		1
		視覺傳達設計系	17	1	1	1	1		1
		建築與室內設計系建築組	5	0	0	0	0		0
		建築與室內設計系室內組	4	1	1	1	1		1
		數位媒體設計系	15	1	1	1	1		1
		創意生活設計系	1	1	1	1	1		1
	工程與管理類	文化資產維護系	2	0	0	1	0		0
		工業工程與管理系	2	0	0	0	0		0
	商業與管理群	工業工程與管理系	14	2	1	1	1		1
		企業管理系	16	1	1	1	1		1
		資訊管理系	10	1	1	1	1		1
		財務金融系	20	1	1	1	1		1
會計系		14	1	1	1	1	1		
國際管理學士學位學程		2	1	0	1	1	0		
應用外語系		7	0	0	0	0	0		
家政群生活應用類	文化資產維護系	1	1	1	0	0	1		
	創意生活設計系	1	0	0	0	0	0		
外語群英語類	應用外語系	19	2	2	2	2	2		
103 國立屏東科技大學	機械群	機械工程系	26	1	0	0	0	0	1. 修業4年(獸醫學系修業5年)。 2. 辨別力異常者，請謹慎考慮報考農 園、森林、動畜、水產、木設、生 技、食品、餐旅、幼保等系。
		生物機電工程系	7	1	1	1	1	1	
		先進材料學士學位學程	7	1	0	0	0	0	

校名全銜校址電話	招生群(類)別	系科(組)、學程	外加名額						備註			
			一般生名額	原住民生	退伍軍人	僑生	境外科技人才子女	蒙藏生		政府外派子女		
103 國立屏東科技大學 校址：91201 屏東縣內埔鄉老埤村學府路1號 電話：08-7703202 傳真：08-7740457 網址：http://www.npust.edu.tw	動力機械群	機械工程系	7	1	0	0	0	0	3. 本校訂有： (1) 生活服務教育實施辦法，服務成績不及格者不得畢業。 (2) 英(外)語文能力畢業門檻，通過標準依本校「外語實務課程實施要點」規定辦理。 4. 本校學生均須至業界實習，且部份課程將安排於暑期授課，無法配合者，宜慎重考慮報考本校。 5. 對經濟上有困難之同學，除有急難救助金，還提供各類獎助學金、就學貸款、工讀助學金等協助措施。 6. 本校備有男、女宿舍，若床位不足將抽籤分配，本校亦提供校外租屋資訊。 7. 工業管理系訂有需取得證照之畢業門檻。 8. 行動不便、機能障礙或患有法定傳染病者請謹慎考慮報考旅管理系、休閒運動健康系、農園生產系、動物科學與畜產系及獸醫學系。 9. 餐旅管理系學生入學後須購買一套外場服裝及一套廚師服。 10. 熱帶農業暨國際合作系課程皆以英文授課，且需通過全英檢中級檢定或其他同等級之相關英文檢定考試並取得證書者方可畢業。 11. 財務金融國際學士學位學程課程以英文授課為主，訂有英文與金融證照之畢業門檻。 12. 獸醫學系未修畢大四(含)前之必修課程者，不得修大五之必修課程；另辨別力、視力、聽力異常或學習障礙者，請謹慎考慮報考獸醫學系。			
		車輛工程系	35	2	0	2	0	0		0		
	電機與電子群電機類	生物機電工程系	6	0	0	0	0	0		0		
		生物機電工程系	6	0	0	0	0	0		0		
	土木與建築群	土木工程系	37	2	2	2	2	2		2		
		水土保持系	13	1	1	1	1	1		1		
	設計群	木材科學與設計系	9	1	1	1	1	1		1		
	工程與管理類	環境工程與科學系	19	2	1	1	1	1		1		
		水土保持系	3	0	0	0	0	0		0		
	商業與管理群	資訊管理系	17	1	1	1	1	1		1		
		工業管理系	34	2	2	2	2	2		2		
		企業管理系	30	2	2	2	2	2		2		
		社會工作系	8	0	0	1	0	0		0		
		休閒運動健康系	3	1	0	0	1	0		1		
		應用外語系	3	0	0	0	0	0		0		
		財務金融國際學士學位學程	4	1	0	1	1	1		1		
	衛生與護理類	生物科技系	6	0	1	0	0	0		0		
		環境工程與科學系	7	0	0	1	0	1		1		
		水產養殖系	2	0	0	0	0	0		0		
	食品群	生物科技系	4	0	0	0	1	0		0		
		食品科學系	54	2	2	2	2	2		2		
	家政群幼保類	幼兒保育系	19	1	1	1	1	1		1		
		社會工作系	12	1	1	0	1	1		1		
	家政群生活應用類	應用外語系	2	0	0	0	0	0		0		
		餐旅管理系	6	0	0	0	0	0		0		
	農業群	時尚設計與管理系	19	1	1	1	1	1		1		
		農園生產系	34	2	0	2	2	0		2		
		森林系	18	1	1	1	1	1		1		
		水產養殖系	8	1	0	1	0	0		0		
		動物科學與畜產系	20	1	0	0	0	0		0		
		植物醫學系	20	1	1	1	1	1		1		
		木材科學與設計系	9	0	0	0	0	0		0		
		生物科技系	13	1	0	1	0	1		1		
		環境工程與科學系	5	0	1	0	1	0		0		
		農企業管理系	19	1	1	1	1	1		1		
		熱帶農業暨國際合作系	8	1	1	1	1	1		1		
		獸醫學系	35	1	0	0	0	0		0		
		水土保持系	4	0	0	0	0	0		0		
		外語群英語類	應用外語系	17	1	1	1	1		1	1	
		餐旅群	餐旅管理系	12	2	1	1	2		1	1	
	水產群	休閒運動健康系	6	0	1	1	0	1		0		
	104 國立臺北科技大學 校址：10608 臺北市大安區忠孝東路3段1號 電話：02-27712171 傳真：02-27513892 網址：http://www.ntut.edu.tw/	機械群	機械工程系	39	2	2	2	2		2	1. 修業4年。 2. 備有男女生宿舍。 3. 辨別力異常者，請審慎考慮是否報考化學工程與生物科技系、分子科學與工程系、建築系、互動設計系。 4. 四肢殘障者，請審慎考慮是否報考土木工程系、建築系、互動設計系。 5. 視障、腦性麻痺及語言困難者，請審慎考慮是否報考文化事業發展系。 6. 105學年度學雜費收費標準：機電、電資、工程、設計學院各系、工管系及資財系約新臺幣26,896元，人社學院各系、經管系約新臺幣23,339元。 7. 本校提供各類獎助學金、助學貸款等協助措施。 8. 本校英文分級教學，且實施多項措施提升基礎學科能力。學生不分系組，均著重電腦基礎能力之加強。 9. 本校設置英文畢業門檻，請至本校教務處網頁查詢。 10. 本校實施校外實習必修。	
			工業工程與管理系	6	1	1	1	1		1		1
		動力機械群	車輛工程系	15	1	1	1	1		1		1
			能源與冷凍空調工程系	15	1	1	1	1		1		1
		電機與電子群電機類	電機工程系	36	2	2	2	2		2		2
			資訊工程系	2	0	0	0	0		0		0
電子工程系			3	1	1	1	1	1	1			
電機工程系			5	1	1	1	1	1	1			
電機與電子群資電類		電子工程系	27	1	1	1	1	1	1			
		光電工程系	14	1	1	1	1	1	1			
		資訊工程系	12	1	1	1	1	1	1			
		資訊與財金管理系	6	0	0	0	0	0	0			
化工群		分子科學與工程系	5	1	1	1	1	1	1			
		化學工程與生物科技系	39	2	2	2	2	2	2			
土木與建築群		土木工程系	28	2	2	2	2	2	2			
		建築系	8	1	1	1	1	1	1			
設計群		建築系	7	0	0	0	0	0	0			
		工業設計系產品設計組	8	1	1	1	1	1	1			
		工業設計系家具與室內設計組	8	1	1	1	1	1	1			
		互動設計系視覺傳達設計組	8	1	1	1	1	1	1			
		互動設計系媒體設計組	8	1	1	1	1	1	1			
文化事業發展系		2	0	1	1	1	0	1				
工程與管理類		材料及資源工程系材料組	5	1	1	1	1	1	1			
		材料及資源工程系資源組	5	1	1	1	1	1	1			
		工業工程與管理系	2	0	0	0	0	0	0			
商業與管理群		經營管理系	14	1	1	1	1	1	1			
		工業工程與管理系	15	1	1	1	1	1	1			

校名全銜校址電話	招生群(類)別	系科(組)、學程	一般生名額	外加名額					備註		
				原住民生	退伍軍人	僑生	境外科技人才子女	蒙藏生		政府派子女	
104 國立臺北科技大學 (續)	商業與管理群	資訊與財金管理系	8	1	1	1	1	1	1		
		文化事業發展系	8	1	0	0	0	1	0		
	外語群英語類	應用英文系	15	1	1	1	1	1	1		
	外語群日語類	文化事業發展系	3	0	0	0	0	0	0		
105 國立高雄第一科技大學 校址：82445 高雄市燕巢區大學路1號 電話：07-6011000 傳真：07-6011013 網址：http://www.nkfust.edu.tw	機械群	機械與自動化工程系精密機械組	17	2	2	2	2	2	2		
		機械與自動化工程系智慧自動化組	7	2	2	2	2	2	2		
		創新設計工程系	3	0	0	0	0	0	0		0
		環境與安全衛生工程系	11	2	2	2	2	2	2		
	動力機械群	機械與自動化工程系精密機械組	4	0	0	0	0	0	0		0
		機械與自動化工程系智慧自動化組	4	0	0	0	0	0	0		0
	電機與電子群電機類	電腦與通訊工程系	3	0	0	0	0	0	0	0	
		機械與自動化工程系智慧自動化組	11	0	0	0	0	0	0	0	
	電機與電子群資電類	電腦與通訊工程系	9	0	0	0	0	0	0	0	
		電子工程系	6	1	0	0	0	0	0	0	
		電腦與通訊工程系	25	2	2	2	2	2	2		
		電子工程系	15	1	1	1	1	1	1		
	商業與管理群	資訊管理系	10	0	0	0	0	0	0	0	
		創新設計工程系	2	0	0	0	0	0	0	0	
		營建工程系	8	0	0	0	0	0	0	0	
		營建工程系	35	3	3	3	3	3	3		
	衛生與護理類	創新設計工程系	5	1	1	1	1	1	1	1	
		營建工程系	10	0	0	0	0	0	0	0	
		商業與管理群	運籌管理系	20	2	2	2	2	2	2	
			資訊管理系	18	2	2	2	2	2	2	
			行銷與流通管理系	13	2	2	2	2	2	2	
			金融系	22	2	2	2	2	2	2	
		衛生與護理類	風險管理與保險系	18	2	2	2	2	2	2	
			財務管理系	6	1	1	1	1	1	1	
			會計資訊系	15	1	1	1	1	1	1	
			應用英語系	10	0	0	0	0	0	0	
	外語群英語類	應用日語系	11	0	2	2	1	2	2		
		應用德語系	2	0	0	0	0	0	0		
		環境與安全衛生工程系	4	0	0	0	0	0	0		
		運籌管理系	6	0	0	0	0	0	0		
	外語群英語類	行銷與流通管理系	17	0	0	0	0	0	0		
		金融系	12	0	0	0	0	0	0		
		風險管理與保險系	2	0	0	0	0	0	0		
		財務管理系	4	0	0	0	0	0	0		
		應用英語系	10	2	2	2	2	2	2		
		應用德語系	2	2	2	2	2	2	2		
	外語群日語類	會計資訊系	2	0	0	0	0	0	0		
		行銷與流通管理系	9	0	0	0	0	0	0		
	餐旅群	應用日語系	14	1	0	0	1	0	0		
		應用德語系	2	0	0	0	0	0	0		
		運籌管理系	6	0	0	0	0	0	0		
		應用日語系	4	1	0	0	0	0	0		
	106 國立高雄應用科技大學 建工校區： 校址：80778 高雄市三民區建工路415號 電話：07-3814526轉2311-2315 傳真：07-3961284 網址：http://www.kuas.edu.tw 燕巢校區： 校址：82444 高雄市燕巢區深中路58號 電話：07-3814526轉2311-2314 傳真：07-3961284 網址：http://www.kuas.edu.tw	機械群	機械工程系	16	1	1	1	1	1	1	
			機械工程系機電組	17	1	1	1	1	1	1	
			機械工程系微奈米技術組	20	1	1	1	1	1	1	
			模具工程系	20	2	2	2	2	2	2	
		動力機械群	模具工程系精微模具組	21	2	2	2	2	2	2	
模具工程系光電模具組			21	2	2	2	2	2	2		
工業工程與管理系			8	1	1	1	1	1	1		
機械工程系			2	0	0	0	0	0	0		
電機與電子群電機類		機械工程系機電組	2	0	0	0	0	0	0		
		電機工程系	30	3	3	3	3	3	3		
		電子工程系資訊組	4	0	0	0	0	0	0		
		電子工程系電信與系統組	4	0	0	0	0	0	0		
		電子工程系電子組	4	0	0	0	0	0	0		
		金融系	5	0	0	0	0	0	0		
電機與電子群資電類	資訊管理系	10	0	0	0	0	0	0			
	電機工程系	25	0	0	0	0	0	0			
	電子工程系資訊組	14	1	1	1	1	1	1			
	電子工程系電信與系統組	14	1	1	1	1	1	1			
電機與電子群資電類	電子工程系電子組	14	1	1	1	1	1	1			
	電子工程系電子組	14	1	1	1	1	1	1			

校名全銜校址電話	招生群(類)別	系科(組)、學程	一 般 生 名 額	外加名額					備註			
				原 住 民 生	退 伍 軍 人	僑 生	境 外 技 才 人 子 女	蒙 藏 生		政 府 外 子 女		
106 國立高雄應用科技大學 (續)	電機與電子群資電類	資訊工程系	18	1	1	1	1	1	1	9. 擁有建工與燕巢兩校區，相距車程約25分鐘，有交通車接駁。管理學院和人文社會學院上課地點為燕巢校區。		
		金融系	5	0	0	0	0	0	0			
		資訊管理系	11	2	2	2	2	2	2			
	化工群	化學工程與材料工程系	40	2	2	2	2	2	2			
	土木與建築群	土木工程系	38	3	0	0	0	0	0			
	設計群	文化創意產業系	7	1	0	0	0	0	0			
	工程與管理類	工業工程與管理系	10	1	1	1	1	1	1			
		企業管理系	8	0	0	0	0	0	0			
	商業與管理群	工業工程與管理系	6	0	0	0	0	0	0			
		會計系	18	1	1	1	1	1	1			
		國際企業系	18	1	1	1	1	1	1			
		財富與稅務管理系財富管理組	10	1	1	1	1	1	1			
		財富與稅務管理系財政稅務組	10	1	1	1	1	1	1			
		金融系	7	1	1	1	1	1	1			
		企業管理系	10	1	1	1	1	1	1			
		觀光管理系	3	0	0	0	0	0	0			
		資訊管理系	10	0	0	0	0	0	0			
		人力資源發展系	12	1	0	0	0	0	0			
	家政群幼保類	文化創意產業系	7	0	0	1	1	1	0			
		應用外語系	2	0	0	0	0	0	0			
	外語群英語類	觀光管理系	5	0	0	0	1	1	1			
		應用外語系	27	2	2	2	2	2	2			
	餐旅群	人力資源發展系	4	0	0	0	0	0	0			
		觀光管理系	5	1	1	1	0	0	0			
	藝術群影視類	人力資源發展系	4	0	0	0	0	0	0			
		應用外語系	2	0	0	0	0	0	0			
	107 國立虎尾科技大學 校址：63201 雲林縣虎尾鎮文 化路64號 電話：05-6315108 傳真：05-6310857 網址：http://www.nfu.edu.tw	機械群	機械與電腦輔助工程系	43	2	2	2	2	2		2	1. 修業以4年為原則，修業期滿成績及格者，授予學士學位。 2. 本校備有宿舍供同學住宿，若申請人數過多床位不足將抽籤分配，本校亦提供校外租屋資訊。 3. 本校各系設有系館、專業教室等，設備充實完善；並有現代化的校園網路、自動化圖書館、學生活動中心、學生輔導中心、游泳池等教學設施。 4. 本校105學年度學雜費為：21,700元~25,400元，詳細資訊請至本校網站「學雜費專區」查詢。 5. 本校自學雜費中提撥3%至5%作為學生獎補助金。 6. 本校受理就學貸款、減免學雜費及多項獎助學金之申請，本校文教基金會亦提供優秀及清寒獎學金，以鼓勵學業優良及清寒同學完成學業。 7. 學生可參與教師專題研究計畫，擔任研究助理並支領研究助理費。 8. 本校重視學生英語能力的培養，各系組依其發展領域均訂有相關規定，藉以強化學生將來之升學與就業優勢。 9. 本校訂有服務教育辦法，新生每星期需從事2小時服務學習，成績及格方得畢業。 10. 鄰近高鐵雲林站交通便利。
材料科學與工程系			21	1	1	1	1	1	1			
機械設計工程系			33	2	2	2	2	2	2			
動力機械工程系			18	1	1	1	1	1	1			
自動化工學系			15	1	1	1	1	1	1			
工業管理系			18	0	0	0	0	0	0			
動力機械群		飛機工程系機械組	20	1	1	1	1	1	1			
		動力機械工程系	15	1	1	1	1	1	1			
		車輛工程系	30	1	1	1	1	1	1			
電機與電子群電機類		飛機工程系機械組	13	1	1	1	1	1	1			
		電機工程系	33	2	2	2	2	2	2			
		光電工程系	13	1	1	1	1	1	1			
		自動化工學系	18	1	1	1	1	1	1			
		車輛工程系	3	1	1	1	1	1	1			
		飛機工程系航空電子組	10	1	1	1	1	1	1			
		資訊工程系	5	1	1	1	1	1	1			
電機與電子群資電類		材料科學與工程系	18	1	1	1	1	1	1			
		光電工程系	31	1	1	1	1	1	1			
		飛機工程系航空電子組	23	1	1	1	1	1	1			
		資訊管理系	10	0	0	0	0	0	0			
		資訊工程系	37	1	1	1	1	1	1			
		多媒體設計系	8	0	0	0	0	0	0			
化工群		電子工程系	15	1	1	1	1	1	1			
		材料科學與工程系	6	0	0	0	0	0	0			
設計群		生物科技系	4	1	1	1	1	1	1			
		多媒體設計系	14	1	1	1	1	1	1			
工程與管理類		休閒遊憩系	10	1	1	1	1	1	1			
		工業管理系	7	1	1	1	1	1	1			
商業與管理群		工業管理系	16	1	1	1	1	1	1			
		資訊管理系	5	1	1	1	1	1	1			
		應用外語系	23	1	1	1	1	1	1			
		財務金融系	17	1	1	1	1	1	1			
衛生與護理類		企業管理系	25	1	1	1	1	1	1			
		生物科技系	9	0	0	0	0	0	0			
食品群		生物科技系	11	1	1	1	1	1	1			
		生物科技系	11	1	1	1	1	1	1			
農業群		休閒遊憩系	4	0	0	0	0	0	0			
		應用外語系	20	1	1	1	1	1	1			
外語群英語類		企業管理系	8	1	1	1	1	1	1			
		應用外語系	20	1	1	1	1	1	1			
餐旅群		休閒遊憩系	7	0	0	0	0	0	0			
		應用外語系	20	1	1	1	1	1	1			
108 國立高雄海洋科技大學		機械群	輪機工程系	2	1	1	1	1	1	1	1. 學生宿舍備有冷氣空調、寬頻網路可供申請。 2. 交通便捷，楠梓校區鄰近後勁捷運	
			造船及海洋工程系	40	1	1	1	1	1	1		
		動力機械群	輪機工程系	1	1	1	1	1	1	1		

校名全銜校址電話	招生群(類)別	系科(組)、學程	一般生名額	外加名額					備註
				原住民	退伍軍人	僑生	境外科技人才子女	蒙藏生	
108 國立高雄海洋科技大學 楠梓校區： 校址：81157 高雄市楠梓區海專路142號 電話：07-3617141 傳真：07-3649452 網址：http://www.nkmu.edu.tw 旗津校區： 校址：80543 高雄市旗津區中洲三路482號 電話：07-3617141 傳真：07-3649452 網址：http://www.nkmu.edu.tw	動力機械群	造船及海洋工程系	10	1	1	1	1	1	站，詳細交通資訊請參閱本校網站。 3. 對於經濟困難及優秀學生，提供之協助措施：(1)本校就所收取之學雜費中，提供3-5%作為學生就學補助，包括獎學金、助學金及工讀金等。(2)本校受理助學貸款、減免學雜費及多項獎學金之申請。 4. 海事資訊科技系、航運技術系、輪機工程系於旗津校區上課，航技、輪機二系畢業後如欲從事海勤工作，須符合航海人員體檢標準，建議航海人員視力經矯正後須達0.5，輪機人員視力經矯正後須達0.4。 5. 實施畢業門檻(含職場實習課程及實務專題類課程)，相關規定請至各系網站查詢。 6. 本校105學年度每學期學雜費收費標準參考：海事學院26,277元、管理學院22,812元、水園學院26,063元、海洋工程學院26,277元。
	電機與電子群電機類	電訊工程系	3	0	0	0	0	0	
	電機與電子群電機類	微電子工程系	3	0	1	0	1	0	
	電機與電子群電機類	海事資訊科技系	10	0	0	0	0	0	
	電機與電子群電機類	資訊管理系	8	0	0	0	0	0	
	電機與電子群電機類	電訊工程系	17	1	1	1	1	1	
	電機與電子群電機類	微電子工程系	2	1	0	1	0	1	
	化工群	海洋環境工程系	8	0	1	1	0	0	
	化工群	海事資訊科技系	6	1	1	1	1	1	
	商業與管理群	航運管理系	21	2	1	1	1	1	
	商業與管理群	資訊管理系	36	2	2	2	2	2	
	商業與管理群	供應鏈管理系	18	1	1	1	1	1	
	商業與管理群	海洋休閒管理系	5	1	1	1	1	1	
	商業與管理群	漁業生產與管理系	5	1	1	1	1	1	
	衛生與護理類	水產養殖系	8	0	0	0	0	0	
	衛生與護理類	海洋生物技術系	8	0	0	0	0	0	
	衛生與護理類	海洋環境工程系	10	1	0	0	1	0	
	食品群	水產食品科學系	35	2	2	2	2	2	
	食品群	海洋生物技術系	8	0	0	0	0	0	
	農業群	漁業生產與管理系	1	0	0	0	0	0	
	農業群	水產養殖系	20	0	0	0	0	0	
	農業群	海洋生物技術系	6	1	1	1	1	1	
	農業群	海洋環境工程系	7	0	0	0	0	1	
	外語群英語類	航運管理系	13	0	1	1	1	1	
	外語群英語類	供應鏈管理系	7	0	0	0	0	0	
	外語群英語類	海洋休閒管理系	4	0	0	0	0	0	
	餐旅群	海洋休閒管理系	3	0	0	0	0	0	
餐旅群	水產食品科學系	5	0	0	0	0	0		
海事群	航運技術系	7	1	1	1	1	1		
海事群	輪機工程系	1	0	0	0	0	0		
水產群	漁業生產與管理系	9	0	0	0	0	0		
水產群	水產養殖系	12	2	2	2	2	2		
109 國立澎湖科技大學 校址：88046 澎湖縣馬公市六合路300號 電話：06-9264115 傳真：06-9264265 網址：http://www.npu.edu.tw	電機與電子群電機類	電信工程系	5	0	0	0	0	0	1. 修業年限四年。學雜費全國最低，收費標準，工學院：23,491元；商學院(管理)：20,394元(依當學年度公告學雜費收費)。 2. 備有男女、女生宿舍，學務處亦提供校外租屋資訊。 3. 設有學期成績優良前三名獎金、助學貸款、獎助學金、工讀機會、學雜費減免、學生急難救助等業門檻。訂有服務規定才得畢業。為強化學生「校外實習課程」列入必修；本校各系亦設有專業證照之畢業門檻。 4. 訂有修讀學、碩士一貫學程辦法，最快可5年內取得學、碩士學位。 5. 位於馬公市區，交通便利，校內設有餐廳、便利商店，生活機能完善。 6. 往返台灣本島空中交通十分便捷：馬公-高雄30分鐘、馬公-台中、台南、嘉義25分鐘、馬公-台北50分鐘；船舶方面：台華輪-馬公4小時、今一之星、凱旋三號、滿天星由布袋-馬公1時30分。「搭乘台澎往返飛機機票七折優待，搭乘公車免費(以上須設籍澎湖，學校協助住宿新生遷籍至本校宿舍享受此項優惠)」
	電機與電子群電機類	電機工程系	15	1	1	1	1	1	
	電機與電子群電機類	資訊工程系	21	1	1	1	1	1	
	電機與電子群電機類	電信工程系	16	1	1	1	1	1	
	電機與電子群電機類	資訊管理系	9	0	0	0	0	0	
	電機與電子群電機類	電機工程系	9	0	0	0	0	0	
	商業與管理群	行銷與物流管理系	20	1	1	1	1	1	
	商業與管理群	海洋遊憩系	1	1	1	1	1	1	
	商業與管理群	航運管理系	15	1	1	1	1	1	
	商業與管理群	資訊管理系	14	1	1	1	1	1	
	商業與管理群	應用外語系	10	1	1	1	1	1	
	商業與管理群	觀光休閒系	29	2	2	2	2	2	
	商業與管理群	餐旅管理系	3	0	0	0	0	0	
	食品群	食品科學系	22	1	1	1	1	1	
	食品群	餐旅管理系	3	0	0	0	0	0	
	農業群	水產養殖系	13	0	0	0	0	0	
	外語群英語類	航運管理系	7	0	0	0	0	0	
	外語群英語類	應用外語系	3	0	0	0	0	0	
	餐旅群	海洋遊憩系	1	0	0	0	0	0	
	餐旅群	餐旅管理系	11	1	1	1	1	1	
餐旅群	觀光休閒系	9	0	0	0	0	0		
餐旅群	應用外語系	2	0	0	0	0	0		
水產群	水產養殖系	6	1	1	1	1	1		
110 國立勤益科技大學 校址：41170 臺中市太平區坪林里中山路二段57號 電話：04-23924505 傳真：04-23922926 網址：http://www.ncut.edu.tw	機械群	機械工程系	42	4	4	4	4	4	1. 修業4年。 2. 備有學生宿舍及為照顧低收入弱勢學生與通過評核愛心房東簽約提供免費床位(名額有限、額滿為止)。 3. 設有英文、資訊、服務學習之畢業門檻及相關輔導機制，未通過者須加修相關補救課程。各系另設有專業畢業門檻。 4. 全面實施校外實習必修課程，實施方式請詳見本校網頁各系學分計畫表。 5. 大一英文課程採能力分級分班教學。 6. 106學年度學雜費收費標準尚未定案，謹提供105學年度日間部學雜
	機械群	冷凍空調與能源系能源應用組	3	1	0	0	0	0	
	機械群	冷凍空調與能源系環境控制組	3	0	1	0	0	0	
	機械群	工業工程與管理系	23	1	1	1	1	1	
	電機與電子群電機類	機械工程系	20	0	0	0	0	0	
	電機與電子群電機類	冷凍空調與能源系能源應用組	13	0	1	1	1	1	
	電機與電子群電機類	冷凍空調與能源系環境控制組	12	1	0	1	1	1	
	電機與電子群電機類	電機工程系	36	2	2	2	2	2	
	電機與電子群電機類	電子工程系綠能晶片與系統應用組	10	0	1	0	1	0	
	電機與電子群電機類	電子工程系網路多媒體暨遊戲機組	10	0	1	0	1	0	
	電機與電子群電機類	電子工程系智慧電子產品設計組	10	0	1	0	1	0	
電機與電子群電機類	資訊工程系	10	0	0	0	0	0		

校名全銜校址電話	招生群(類)別	系科(組)、學程	一般生名額	外加名額					備註		
				原住民	退伍軍人	僑生	境外科技人才子女	蒙藏生		政府派子女	
110 國立勤益科技大學 (續)	電機與電子群資電類	冷凍空調與能源系能源應用組	2	0	0	0	0	0	費收費工業類新台幣27,029元、商業(管理)類新台幣23,466元、文法類新台幣23,100元。就學期間各學年度收費標準配合教育部規定辦理。 7. 提供優渥入學獎學金,符合資格者最高可申領81萬元。 8. 訂有「一貫修讀學、碩士學位辦法」學位,最快可於5年內取得學、碩士學位。 9. 請審慎考慮就讀本校各系適宜性: (1) 考量實習安全,中度以上肢、視、聽障者,報名機械、化材、電機、電子、資工、冷凍、流管、景觀系時,請審慎考慮。 (2) 辨色力異常者,報名化材、景觀系時,請審慎考慮。 (3) 聽障、視障、腦麻及語言不清者,報名流管、景觀、休管、應英、文創系時,請審慎考慮。		
		冷凍空調與能源系環境控制組	2	0	0	0	0	0			
		電機工程系	18	1	1	1	1	1			
		電子工程系綠能晶片與系統應用組	9	1	0	1	0	1			
		電子工程系網路多媒體暨遊戲機組	9	1	0	1	0	1			
		電子工程系智慧電子產品設計組	9	1	0	1	0	1			
		資訊工程系	28	2	2	2	2	2			
	工業工程與管理系	10	1	1	1	1	1				
		資訊管理系	14	1	1	1	1	1			
	化工群	化工與材料工程系	40	3	3	3	3	3			
	土木與建築群	景觀系	6	0	1	0	0	0			
		景觀系	6	1	0	1	1	0			
	設計群	景觀系	6	1	0	0	0	1			
		文化創意事業系	6	1	0	0	0	1			
	工程與管理類	化工與材料工程系	9	0	0	0	0	0			
		工業工程與管理系	23	1	1	1	1	1			
		企業管理系	38	2	2	2	2	2			
		資訊管理系	20	1	1	1	1	1			
		流通管理系	35	2	2	2	2	2			
		休閒產業管理系	3	1	1	1	1	1			
		應用英語系	4	0	0	0	0	0			
	商業與管理群	文化創意事業系	7	0	1	0	1	0			
		化工與材料工程系	5	0	0	0	0	0			
農業群	景觀系	6	0	0	0	1	1				
	休閒產業管理系	3	0	0	0	0	0				
外語群英語類	應用英語系	15	1	1	1	1	1				
	文化創意事業系	6	0	1	0	0	1				
	休閒產業管理系	3	0	0	0	0	0				
111 國立臺北護理健康大學 校本部: 校址:11219 臺北市北投區明德路365號 電話:02-28227101#2321~2326 傳真:02-28229389 網址:http://www.ntunhs.edu.tw 城區部: 校址:10845 臺北市萬華區內江街89號 電話:02-28227101#2321~2326 傳真:02-28229389 網址:http://www.ntunhs.edu.tw	電機與電子群資電類	資訊管理系	15	1	1	1	1	1	1. 修業4年。 2. 備有男、女生宿舍提供申請。 3. 實施英語部12系及研究所12所,提供最佳升學及研究進路。 4. 設有各項清寒獎助學金供申請。 5. 設有各項便利,多線公車及捷運可抵達。 6. 學生宿舍備有完善電腦網路及提供良好生活機能。 7. 健康事業管理系、語言治療與聽力學系位於內江街城區部,部份課程於校本部上課。 8. 嬰幼兒保育系經教育部審認通過為「培育幼兒園教保員」系科,畢業後得予報考公私立幼兒園教保員甄試。 9. 休閒產業與健康促進系不含旅館管理與餐飲廚藝專業,主要培養具健康促進與危機處理能力的休閒旅遊專業人才,請審慎考量。		
	商業與管理群	健康事業管理系	28	2	2	2	2	2			
		資訊管理系	12	1	1	1	1	1			
		生死與健康心理諮商系	6	1	1	1	1	1			
		高齡健康照護系	3	0	0	0	0	0			
		休閒產業與健康促進系	4	0	0	0	0	0			
	衛生與護理類	護理系	36	2	2	2	2	1			
		高齡健康照護系	3	1	1	1	1	1			
		休閒產業與健康促進系	3	0	0	0	0	0			
		語言治療與聽力學系	10	0	0	1	1	1			
		運動保健系	12	1	1	1	1	1			
	家政群幼保類	生死與健康心理諮商系	2	0	0	0	0	0			
		嬰幼兒保育系	22	1	1	1	1	1			
		高齡健康照護系	2	0	0	0	0	0			
	外語群英語類	語言治療與聽力學系	10	1	1	0	0	0			
		生死與健康心理諮商系	12	0	0	0	0	0			
		運動保健系	3	0	0	0	0	0			
	餐旅群	休閒產業與健康促進系	4	1	0	1	1	1			
	112 國立高雄餐旅大學 校址:81271 高雄市小港區松和路1號 電話:07-8060505#1233 傳真:07-8060980 網址:http://www.nkuht.edu.tw	商業與管理群	餐旅暨會展行銷管理系	4	0	0	0	0		0	1. 新生依課程需求全部住校,遵守宿舍生活公約,宿舍全面冷氣套房(自購儲值卡),配備網路,並由體育室實施勞作教育。 2. 為符合專業形象,學生需依服儀規定穿著制服,髮色需為自然髮色,校內全面禁菸,請所有學生務必配合。 3. 採三明治教學:(1)畢業前實施校外參訪研習課程(必修或選修),校外參訪研習課程費用自理約新台幣72,000元,分期攤繳,請洽國際事務處。(2)日間部四年制學生需至餐旅業界實習1年,實習期間,業界提供薪資。 4. 本校105學年度第1學期學雜費為新台幣24,139元,其餘代辦費另計;106學年度學雜費得視本校教學成本及教育部規定彈性調整。請參閱本校「學雜費專區」。 5. 實習期間,每學期繳校外實習輔導費(國內實習2000元、國外實習3850元)。 6. 基於產業特性,建議行動不便、機能障礙、患有隱性疾病及法定傳染病者,慎重考慮就讀本校之適宜性,以免影響將來學習。 7. 本校學。
			休閒暨遊憩管理系	4	0	0	0	0		0	
		食品群	烘焙管理系	1	0	0	0	0		0	
			應用英語系	18	1	1	1	1		0	
		外語群英語類	國際觀光學士學位學程	11	1	1	1	1		1	
國際廚藝學士學位學程			7	1	1	1	1	1			
旅館管理系			6	0	3	3	2	0			
外語群日語類		休閒暨遊憩管理系	12	0	0	0	0	0			
		應用日語系	22	1	1	1	1	1			
餐旅群		旅館管理系	48	3	0	0	1	3			
		餐飲管理系	37	2	2	2	2	2			
		餐旅暨會展行銷管理系	14	1	1	1	1	1			
		旅運管理系	19	1	1	1	1	1			
		航空暨運輸服務管理系	19	1	1	1	1	1			
		休閒暨遊憩管理系	19	2	2	2	2	2			
		西餐廚藝系	17	1	1	1	1	1			
		烘焙管理系	14	1	1	1	1	1			
		中餐廚藝系	17	1	1	1	1	1			
		應用英語系	2	0	0	0	1	1			

校名全銜校址電話	招生群(類)別	系科(組)、學程	一般生名額	外加名額					備註	
				原住民生	退伍軍人	僑生	境外科技人才子女	蒙藏生		政府派子女
112 國立高雄餐旅大學(續)									8. 欲就讀本校應用日語系者建議於入學前通過日文檢定N4級。 9. 參閱各系畢業門檻	
113 國立臺中科技大學 三民校區： 校址：40401 臺中市北區三民路三段129號 電話：04-22195114 (日間部招生專線) 傳真：04-22195111 網址：http://www.nutc.edu.tw 民生校區： 校址：40343 臺中市西區三民路一段193號 電話：04-22195114 (日間部招生專線) 傳真：04-22195111 網址：http://www.nutc.edu.tw	電機與電子群資電類	多媒體設計系	9	0	1	1	0	1	0	1. 四技修業4年 2. 本校實施學生英文能力畢業門檻，各系之標準以新生入學年度，本校語言中心公告為主。(網址http://language.nutc.edu.tw/files/11-1033-4584.php)；另國貿系、財稅系、財金系、會資系、資管系、資工系、保金系、應英系、應日及、專業證照畢業門檻，請參閱各系網頁公告 3. 視障與辨色力異常者，宜慎重考慮就讀商設系、室設系、媒體系、護理系、美容系及老服系等系之適切性，另肢障、聽障或精神障礙、腦性麻痺者，就讀護理系、美容系及老服系等系，可能影響護工工作，請審慎考量，避免影響未來學習成效 4. 本校備有男、女生宿舍，提供遠道來校學生申請 5. 對於經濟有困難之同學，本校提供獎助學金、急難救助金、失業清寒助學金等協助措施；查詢網址：http://student.nutc.edu.tw/files/13-1004-1099.php?Lang=zh-tw 6. 本校護理系、美容系、老服系等主要上課地點在民生校區 7. 105學年度學雜費收費標準：護理、美容、老服、商設、室設、媒體、資管、資工等系：新臺幣25,660元。其他各系：新臺幣21,520元
	設計群	資訊工程系	16	1	1	1	1	1	1	
	商業與管理群	多媒體設計系	6	1	0	0	1	0	1	
		室內設計系	20	1	1	1	1	1	1	
		商業設計系	16	1	1	1	1	1	1	
		應用中文系	7	0	0	0	1	1	0	
		國際貿易與經營系	40	2	2	2	2	2	2	
		財政稅務系	40	2	2	2	2	2	2	
		財務金融系	40	2	2	2	2	2	2	
		會計資訊系	40	2	2	2	2	2	2	
		資訊管理系	15	1	1	1	1	1	1	
		流通管理系	19	1	1	1	1	1	1	
		應用統計系	20	1	1	1	1	1	1	
		休閒事業經營系	10	0	1	0	0	1	0	
		保險金融管理系	40	2	2	2	2	2	2	
		企業管理系	20	1	1	1	1	1	1	
		應用英語系	5	0	0	0	0	0	0	
		應用中文系	5	0	1	0	0	0	0	
		老人服務事業管理系	6	0	1	0	0	1	0	
	衛生與護理類	護理系	27	1	2	1	2	2	1	
		老人服務事業管理系	2	1	0	0	0	0	1	
	家政群幼保類	護理系	10	2	1	2	1	1	2	
		老人服務事業管理系	7	0	0	1	1	0	0	
家政群生活應用類	美容系	24	1	1	1	1	1	1		
外語群英語類	應用英語系	14	1	1	1	1	1	1		
	應用中文系	7	1	0	1	0	0	1		
外語群日語類	應用日語系	19	1	1	1	1	1	1		
餐旅群	休閒事業經營系	9	1	0	1	1	0	1		
藝術群影視類	商業設計系	3	0	0	0	0	0	0		
114 國立臺北商業大學 臺北校區： 校址：10051 臺北市中正區濟南路一段321號 電話：02-23226046-6051 傳真：02-23226054 網址：http://www.ntub.edu.tw 桃園校區： 校址：32462 桃園市平鎮區福龍路一段100號 電話：03-4506333 傳真：03-4506371 網址：http://www.ntub.edu.tw/	電機與電子群資電類	資訊管理系(臺北校區)	1	0	0	0	0	0	0	1. 四技修業4年，修業期滿成績合格者，授予學士學位。 2. 本校學費低廉，106學年度學雜費之繳納標準，本校將參酌教育部規定配合辦理。105學年度第1學期收費標準：學費新台幣14,980元、雜費新台幣6,540元(創新經營學院雜費新台幣10,800元)、電腦資源使用費新台幣200-400元。 3. 本校另提供助學貸款、減免學雜費辦法、入學成績優異學生獎勵實施要點及各類獎助學金。 4. 本校實施學生英語能力畢業門檻及就讀學系專業能力畢業門檻。 5. 四技畢業生可依興趣報本校資訊與決策科學研究所、會計資訊系會計財稅碩士班、財務金融系碩士班、財政稅務系碩士班、國際商務系碩士班、企業管理系碩士班及貿易實務法律談話碩士學位學程。 6. 本校創新經營學院：商品創意經營系、商業設計管理系、數位多媒體設計系位於本校桃園校區，並備有學生宿舍提供申請。桃園校區交通：詳本校網頁：http://www.ntub.edu.tw。 7. 本校臺北校區位於臺北市中正區，有多線公車可達，鄰近捷運善導寺站，距臺北車站步行約15分鐘，交通便利，桃園校區設有學生宿舍。
	土木與建築群	商品創意經營系(桃園校區)	4	0	0	0	0	0	0	
	設計群	商品創意經營系(桃園校區)	12	0	0	0	0	0	0	
		商業設計管理系(桃園校區)	9	0	0	0	0	0	0	
		數位多媒體設計系(桃園校區)	11	1	1	1	1	1	1	
	商業與管理群	會計資訊系(臺北校區)	14	1	1	1	1	1	1	
		財務金融系(臺北校區)	10	1	1	1	1	1	1	
		財政稅務系(臺北校區)	22	1	1	1	1	1	1	
		國際商務系(臺北校區)	17	2	2	2	2	2	2	
		企業管理系(臺北校區)	16	1	1	1	1	1	1	
		資訊管理系(臺北校區)	10	1	1	1	1	1	1	
		商品創意經營系(桃園校區)	5	1	1	1	1	1	1	
		商業設計管理系(桃園校區)	12	1	1	1	1	1	1	
		數位多媒體設計系(桃園校區)	11	0	0	0	0	0	0	
外語群英語類	國際商務系(臺北校區)	8	0	0	0	0	0	0		
	應用外語系(臺北校區)	10	1	1	1	1	1	1		
201 朝陽科技大學 校址：41349 臺中市霧峰區吉峰東路168號 電話：04-23323000 傳真：04-23334711 網址：http://www.cyut.edu.tw	機械群	工業工程與管理系	17	1	1	1	1	1	1	1. 2006至2016年連續11年榮獲教育部教學卓越計畫獎助達新臺幣6.26億元。 2. 2007至2016年世界大學網路排名14次蟬聯臺灣私立科大第一。 3. 千人海外國際體驗：2015至2017年選送學生出國實習、交換學生、國際競賽、移地教學等已達千人以上 4. 本校現與448所海外學校簽訂學術合作協議可供學術交流和進行雙修學位合作方案等，拓展學生國際視野。 5. 每年約提撥新臺幣9,000餘萬獎助學金。 6. 訂有外語畢業指標、實習及勞作教
		環境工程與管理系	6	0	0	0	0	0	0	
		營建工程系	10	1	1	1	1	1	1	
		工業設計系	7	1	1	1	1	1	1	
	電機與電子群電機類	環境工程與管理系	8	1	1	1	1	1	1	
		資訊工程系	8	1	1	1	1	1	1	
		資訊與通訊系	5	1	1	1	1	1	1	
	電機與電子群資電類	資訊管理系資訊管理組	14	1	1	1	1	1	1	
		資訊管理系數位多媒體組	3	0	0	0	0	0	0	
		資訊工程系	25	1	1	1	1	1	1	
化工群	資訊與通訊系	28	1	1	1	1	1	1		
	應用化學系	7	1	1	1	1	1	1		
土木與建築群	營建工程系	20	1	1	1	1	1	1		

校名全銜校址電話	招生群(類)別	系科(組)、學程	一般生名額	外加名額					備註	
				原住民	退伍軍人	僑生	境外科技人才子女	蒙藏生		政府外派子女
201 朝陽科技大學 (續)	土木與建築群	建築系建築組	3	0	0	0	0	0	育。 7. 至臺中火車站僅20分鐘且公車直達校園，每日公車達297班次，距離3號國道僅8分鐘車程。 8. 備男、女生宿舍，須抽籤。 9. 取得本校幼兒保育系畢業證書者，均為合格教保員。 10. 報考應用化學系，辨色力異常、肢障與精神狀態欠佳者請審慎考慮。 11. 報考建築系建築組及室內設計組、視覺傳達設計系、景觀及都市設計系及傳播藝術系，辨色力異常、視障及手部障礙者請審慎考慮。	
	設計群	建築系建築組	10	1	1	1	1	1		
		建築系室內設計組	10	1	1	1	1	1		
		視覺傳達設計系	36	3	3	3	3	3		
		工業設計系	23	1	1	1	1	1		
		景觀及都市設計系	24	2	2	2	2	2		
		傳播藝術系	22	1	1	1	1	1		
	商業與管理群	資訊管理系數位多媒體組	8	1	1	1	1	1		
		財務金融系	61	4	4	4	4	4		
		企業管理系	44	2	2	2	2	2		
		保險金融管理系	60	4	4	4	4	4		
		會計系	60	4	4	4	4	4		
		休閒事業管理系	26	1	1	1	1	1		
		行銷與流通管理系	26	1	1	1	1	1		
		銀髮產業管理系	20	1	1	1	1	1		
		工業工程與管理系	15	1	1	1	1	1		
		環境工程與管理系	17	1	1	1	1	1		
		傳播藝術系	5	0	0	0	0	0		
		應用英語系	7	1	1	1	1	1		
		幼兒保育系	2	1	1	1	1	1		
		社會工作系	22	2	2	2	2	2		
		資訊管理系資訊管理組	22	1	1	1	1	1		
		資訊管理系數位多媒體組	3	0	0	0	0	0		
	家政群幼保類	幼兒保育系	40	2	2	2	2	2		
		社會工作系	15	1	1	1	1	1		
	農業群	應用化學系	7	1	1	1	1	1		
	外語群英語類	行銷與流通管理系	3	1	1	1	1	1		
		應用英語系	30	1	1	1	1	1		
	餐旅群	企業管理系	16	2	2	2	2	2		
		休閒事業管理系	8	1	1	1	1	1		
		行銷與流通管理系	8	1	1	1	1	1		
		銀髮產業管理系	8	1	1	1	1	1		
藝術群影視類	應用英語系	3	1	1	1	1	1			
	傳播藝術系	3	1	1	1	1	1			
202 南臺科技大學 校址：71005 臺南市永康區南台街1號 電話：06-2533131 傳真：06-2546743 網址：http://www.stust.edu.tw	機械群	機械工程系自動化控制組	30	1	1	1	1	1	1. 修業4年。 2. 本校於台南市中心，距台南火車站約3.5公里。距大橋火車站步行約5分鐘，台南市公車21路入校。高速公路下永康交流道後約4公里可直達本校。 3. 台南地區產業多，鄰近台南科學園區及台南科學工業園區，提供多元實習及就業機會。 4. 進入休閒事業管理系及餐旅管理系就讀之學生須訂作招待及服務服裝以配合實習。且休閒系須取得領隊或導遊證照1張及專業證照1張；餐旅系則須取得勞動部餐旅相關證照2張，方得畢業。 5. 本校實施服務學習、外語檢定、資訊能力及專業證照為畢業門檻。 6. 報名數位設計學院之系、化學工程與材料工程系及生物科技系者，需為辨色力正常者。報名流行音樂產業系者，需為聽力正常者。 7. 本校提供就學貸款、獎助學金、減免學雜費之申請及工讀機會。 8. 2006年起，連續榮獲教育部教學卓越計畫補助總計7.49億元，全國科大第二名、私立科大第一名。 9. 2012年起，連續榮獲教育部發展典範科大計畫補助總計4.29億元，全國科大第五名、私立科大第一名。 10. 2016年Cheers雜誌公布本校連續8年榮獲企業最愛私立技職校院第一名。 11. 2016年未來大學計畫A類獲補助400萬元，唯一私立科大。 12. 本校設有聯合登記分發獎學金，最高100萬元。錄取且就讀化學工程與材料工程系、生物科技系者，獎學金20萬元。	
		機械工程系微奈米技術組	31	1	1	1	1	1		
		機械工程系先進車輛組	5	1	1	0	1	1		
		電機工程系控制與晶片組	4	0	0	0	0	0		
		光電工程系	5	0	0	1	1	0		
		工業管理與資訊系工業管理組	6	2	2	2	2	2		
	動力機械群	創新產品設計系	3	1	0	1	0	0		
		機械工程系自動化控制組	2	0	1	1	0	0		
	電機與電子群電機類	機械工程系先進車輛組	25	1	0	1	0	0		
		機械工程系自動化控制組	3	1	0	0	1	1		
		機械工程系微奈米技術組	5	1	1	1	1	1		
		機械工程系先進車輛組	5	0	1	1	1	0		
		電機工程系控制與晶片組	8	1	0	1	1	0		
		電機工程系生醫電子組	13	1	1	0	0	1		
		電機工程系電能資訊組	17	1	1	1	1	1		
		光電工程系	10	1	1	1	0	1		
		電子工程系系統應用組	5	1	1	1	1	1		
		資訊工程系	5	0	0	1	0	0		
		創新產品設計系	2	0	0	0	1	0		
		電機與電子群資電類	電機工程系控制與晶片組	4	0	1	0	0		1
			電機工程系生醫電子組	4	0	0	1	1		0
			光電工程系	20	1	1	0	1		1
	電子工程系網路與通訊工程組		17	1	1	1	1	1		
	電子工程系晶片設計組		15	1	1	1	1	1		
	電子工程系系統應用組		28	1	1	1	1	1		
	電子工程系微電子組		15	1	1	1	1	1		
	資訊工程系		15	1	1	0	1	1		
	工業管理與資訊系電子商務組		12	0	1	1	1	1		
	資訊管理系		12	1	2	2	1	2		
	財務金融系		4	2	1	1	1	2		
	化工群	多媒體與電腦娛樂科學系	9	1	0	1	1	0		
		化學工程與材料工程系	26	2	2	2	2	2		
	設計群	生物科技系	4	0	0	1	1	0		
		資訊傳播系	14	0	0	1	0	0		
		視覺傳達設計系商業設計組	13	1	1	0	0	1		

校名全銜校址電話	招生群(類)別	系科(組)、學程	一般生名額	外加名額					備註	
				原住民生	退伍軍人	僑生	境外科技人才子女	蒙藏生		政府外派子女
202 南臺科技大學 (續)	設計群	視覺傳達設計系動畫設計組	12	1	0	1	1	0	0	
		視覺傳達設計系創意生活設計組	11	0	0	0	1	0	1	
		創新產品設計系	12	0	1	0	0	1	1	
		多媒體與電腦娛樂科學系	9	0	1	0	0	1	0	
	商業與管理群	流行音樂產業系	6	1	0	0	0	0	0	
		資訊工程系	15	1	1	1	1	1	1	
		工業管理與資訊系電子商務組	15	1	1	1	1	1	1	
		資訊管理系	38	2	1	1	2	1	2	
		企業管理系	26	1	1	1	1	1	1	
		行銷與流通管理系	25	1	1	1	0	1	1	
		休閒事業管理系	12	0	1	0	0	1	0	
		國際企業系	20	1	1	1	1	1	1	
		財務金融系	39	0	1	1	1	1	0	
		會計資訊系	33	2	1	1	1	1	2	
		資訊傳播系	14	1	1	0	1	1	1	
		視覺傳達設計系商業設計組	2	0	0	1	1	0	0	
		視覺傳達設計系動畫設計組	1	0	1	0	0	1	0	
		視覺傳達設計系創意生活設計組	2	0	1	0	0	1	0	
		流行音樂產業系	4	0	1	1	1	1	1	
		應用英語系	12	1	1	1	1	1	1	
		應用日語系	15	1	1	1	1	0	1	
		幼兒保育系	7	1	1	0	1	1	1	
		高齡服務學士學位學程	9	0	1	0	0	0	0	
		衛生與護理類	生物科技系	9	1	1	1	0	1	
	高齡服務學士學位學程		3	1	0	1	1	1	1	
	家政群幼保類	幼兒保育系	16	1	1	1	0	1	1	
	家政群生活應用類	企業管理系	4	1	0	0	0	0	1	
		高齡服務學士學位學程	6	0	0	0	0	0	0	
	農業群	生物科技系	10	1	1	0	1	1	1	
		企業管理系	6	0	1	1	1	1	0	
	外語群英語類	行銷與流通管理系	3	0	0	0	1	0	0	
		休閒事業管理系	18	1	0	1	1	0	1	
		國際企業系	10	0	1	1	1	1	0	
		財務金融系	4	1	1	1	1	1	1	
		會計資訊系	3	0	1	1	1	1	0	
		應用英語系	18	0	0	1	1	1	1	
		幼兒保育系	7	0	0	1	1	0	0	
	外語群日語類	國際企業系	6	1	0	0	0	0	1	
		應用日語系	14	1	1	1	1	1	1	
	餐旅群	工業管理與資訊系電子商務組	6	1	0	0	0	0	0	
		行銷與流通管理系	8	1	1	1	1	1	1	
		休閒事業管理系	6	1	1	1	1	1	1	
		餐旅管理系	32	2	2	2	2	2	2	
視覺傳達設計系創意生活設計組		2	1	0	1	0	0	0		
應用英語系		5	1	1	0	0	0	0		
應用日語系		5	0	0	0	0	1	0		
藝術群影視類	資訊傳播系	5	1	1	1	1	1	0		
	視覺傳達設計系動畫設計組	2	0	0	0	0	0	1		
203 崑山科技大學 校址：71070 臺南市永康區崑 大路195號 原址：大灣 路949號 電話：06-2727175 傳真：06-2050152 網址：http://www.ksu.edu.tw	機械群	機械工程系	30	2	2	2	2	2	1. 修業年限以四年為原則，修業期滿成績及格者，授予學士學位。 2. 連續11年獲教育部教學卓越科技大學，更榮獲教育部「典範科技大學」殊榮，補助金額為私立科大第一。 3. 現有男女生宿舍共四棟現代化建築，提供2013張床位，皆為冷氣房，宿舍大樓公共設施完善，隨時連接網路。 4. 勞作教育為校定必修，新生入學必須修習。 5. 居大臺南中心位置，毗鄰高速公路大灣、臺南交流道、臺南及永康火車站、高鐵站，市公車可直達，交通便利，生活機能完備。 6. 教學設備新穎完善，教室皆設置空調，並提供e化教學。 7. 105學年度學雜費收費標準：工程、創意媒體及資訊科技等學院，收費新台幣52,206元，商業管理及民生應用學院，收費新台幣45,437元，學雜費台南地區私立科大最低。 8. 106學年度學雜費，將依教育部核定標準收費，請上本校網站http://www.ksu.edu.tw查詢。	
		機械工程系汽車組	6	1	1	1	1	1		
		電機工程系	12	1	1	1	1	1		
		光電工程系	5	0	0	0	0	0		
		環境工程系	17	1	1	1	1	1		
		材料工程系	10	1	1	0	0	0		
	動力機械群	電子工程系	5	0	0	0	0	0		
		機械工程系	15	1	1	1	1	1		
		機械工程系汽車組	15	1	1	1	1	1		
		環境工程系	6	0	0	0	0	0		
		機械工程系	2	0	0	0	0	0		
		機械工程系汽車組	5	0	0	0	0	0		
	電機與電子群電機類	電機工程系	33	2	2	2	2	2		
		電子工程系	15	1	1	1	1	1		
		光電工程系	5	0	0	0	0	0		
		環境工程系	10	1	1	1	1	1		
		資訊工程系	6	0	0	0	0	0		
		電腦與通訊系	8	1	1	1	1	1		
	電機與電子群資電類	電子工程系	15	1	1	1	1	1		
		光電工程系	6	1	1	1	1	1		
		金融管理系	5	0	0	0	0	0		

校名全銜校址電話	招生群(類)別	系科(組)、學程	一 般 生 名 額	外加名額					備註	
				原 住 民 生	退 伍 軍 人	僑 生	境 外 技 才 人 子 女	蒙 藏 生		政 府 派 外 子 女
203 崑山科技大學 (續)	電機與電子群資電類	資訊管理系	13	1	1	1	1	1	1	9. 本校對於經濟有困難之學生，除提供急難救助金外，尚有校內獎助學金、工讀機會申請，更置就學貸款可供申辦。
		資訊工程系	20	1	1	1	1	1	1	
		資訊傳播系	4	1	1	1	1	1	1	
		電腦與通訊系	11	1	1	1	1	1	1	
	化工群	材料工程系	4	0	0	1	1	1	1	
		材料工程系	2	0	0	0	0	0	0	
	土木與建築群	房地產開發與管理系	5	0	1	0	0	0	0	
		空間設計系	5	1	1	1	1	1	1	
		房地產開發與管理系	7	0	0	1	1	1	1	
	設計群	視覺傳達設計系	48	3	3	3	3	3	3	
		空間設計系	40	2	2	2	2	2	2	
		公共關係暨廣告系	25	1	1	1	1	1	1	
		視訊傳播設計系	23	2	2	2	2	2	2	
		時尚展演事業學士學位學程	8	0	0	0	0	0	0	
		資訊傳播系	6	0	0	0	0	0	0	
		資訊管理系	5	0	0	0	0	0	0	
		休閒遊憩與運動管理系	6	0	0	0	0	0	0	
		工程與管理類	電腦與通訊系	4	0	0	0	0	0	
	商業與管理群	企業管理系	17	1	1	1	1	1	1	
		國際貿易系	10	1	1	1	1	1	1	
		房地產開發與管理系	4	1	0	0	0	0	0	
		金融管理系	6	1	1	1	1	1	1	
		公共關係暨廣告系	5	1	1	1	1	1	1	
		資訊管理系	13	1	1	1	1	1	1	
	家政群生活應用類	資訊工程系	5	1	1	1	1	1	1	
		資訊傳播系	5	0	0	0	0	0	0	
		時尚展演事業學士學位學程	7	0	0	0	0	0	0	
	外語群英語類	企業管理系	6	0	0	0	0	0	0	
		國際貿易系	3	0	0	0	0	0	0	
	外語群日語類	國際貿易系	3	0	0	0	0	0	0	
		企業管理系	10	1	1	1	1	1	1	
	餐旅群	金融管理系	5	0	0	0	0	0	0	
		餐飲管理及廚藝系	54	3	3	3	3	3	3	
休閒遊憩與運動管理系		12	1	1	1	1	1	1		
旅遊文化發展系		34	2	2	2	2	2	2		
公共關係暨廣告系		10	1	1	1	1	1	1		
藝術群影視類	視訊傳播設計系	18	1	1	1	1	1	1		
	時尚展演事業學士學位學程	3	1	1	1	1	1	1		
	職業安全衛生系	18	1	1	1	1	1	1		
204 嘉藥學校財團法人 嘉南藥理大學 校址：71710 臺南市仁德區二 仁路一段60號 電話：06-2664911 傳真：06-2668920 網址：http://www.cnu.edu.tw	機械群	環境工程與科學系	25	1	1	1	1	1	1	1. 四技修業4年，修業期滿成績及格者，授予學士學位。 2. 本校大學部一年級實施基礎服務學習課程。 3. 本校臨近台南機場，緊鄰台一線省道，近86號東西快速道路並連接國道及高鐵站，交通便利，並有開往台南、高雄及保安火車站之公車。 4. 學生宿舍配備有冷氣及網路WIFI裝置等現代化設備，門禁以磁卡式系統管理，並有保全人員巡守，維護學生住宿安全，合計可容納4,273人，可充份提供新生住宿，只要申請皆會安排床位。 5. 本校設有室內溫水游泳池、水療館、綜合體育館(桌球教室、韻律教室、技擊教室、籃球場)、棒球場、羽球館、網球場、排球場、400公尺蒙多跑道運動場、重量訓練室及圖書資訊館等多項休閒學習設施。 6. 本校提供多元的美食餐飲，另有多家7-11超商及文具百貨部等，生活機能便利又完善。 7. 提供各項就學協助方案、多項獎助學金、學生急難助學金及優秀學生入學獎勵等。 8. 現有104個社團，設有寬敞社團辦公室。推展體育、體能、康樂、服務及學術活動，寒暑假深入偏遠地區服務受各界好評。 9. 學雜費收費標準依就讀系別不同，請上本校網站查詢。 10. 辨色力異常者報名藥學系，請審慎考慮。
		環境資源管理系	10	1	1	1	1	1	1	
		環境工程與科學系	14	1	1	1	1	1	1	
	動力機械群	公共安全及消防學士學位學程	5	0	0	0	0	0	0	
		環境工程與科學系	5	0	0	0	0	0	0	
	電機與電子群電機類	資訊管理系	11	1	1	1	1	1	1	
		資訊多媒體應用系	4	0	1	0	0	0	0	
		環境工程與科學系	16	1	1	1	1	1	1	
	電機與電子群資電類	醫藥化學系	10	1	1	1	1	1	1	
		生物科技系	6	1	1	1	1	1	1	
		藥用植物與保健應用學士學位學程	2	0	0	0	0	0	0	
	化工群	職業安全衛生系	15	2	1	1	1	1	1	
		應用空間資訊系	16	1	0	1	1	0	1	
		公共安全及消防學士學位學程	6	1	1	1	1	1	1	
	土木與建築群	資訊管理系	10	1	1	1	1	1	1	
		資訊多媒體應用系	14	1	1	2	1	2	2	
		環境資源管理系	10	0	1	1	1	1	1	
		應用空間資訊系	11	1	1	0	1	1	0	
	設計群	職業安全衛生系	6	0	1	1	1	1	1	
		藥粧生技產業學士學位學程	5	0	0	1	1	0	0	
		嬰幼兒保育系	5	1	1	1	1	1	1	
	工程與管理類	社會工作系	24	2	4	2	2	2	2	
		應用外語系	4	0	1	0	0	0	0	
		資訊管理系	12	1	1	1	1	1	1	
		資訊多媒體應用系	4	1	0	0	1	0	0	
		應用空間資訊系	5	0	1	1	0	1	1	
		休閒保健管理系	10	1	1	1	1	1	1	
		觀光事業管理系	8	1	1	1	1	1	1	
		運動管理系	7	1	1	1	1	1	1	
		醫務管理系	27	2	2	2	2	2	2	

校名全銜校址電話	招生群(類)別	系科(組)、學程	一 般 生 名 額	外加名額					備註			
				原 住 民 生	退 伍 軍 人	僑 生	境 外 科 人 子 女	蒙 藏 生		政 府 外 子 女		
204 嘉藥學校財團法人 嘉南藥理大學 (續)	商業與管理群	老人服務事業管理系	8	0	0	0	0	0	0			
	衛生與護理類	藥學系	46	5	5	5	5	5	5			
		醫藥化學系	31	2	2	2	2	2	2			
		生物科技系	15	1	1	1	1	1	1			
		化粧品應用與管理系	7	2	2	2	2	2	2			
		藥用植物與保健應用學士學位學程	9	1	0	1	1	1	1			
		藥粧生技產業學士學位學程	7	0	1	0	0	0	1			
		保健營養系	15	1	2	1	1	1	1			
		醫務管理系	13	1	1	1	1	1	1			
	食品群	食品科技系	28	1	2	2	2	2	2			
		餐旅管理系	6	0	0	0	0	0	0			
	家政群幼保類	嬰幼兒保育系	25	1	1	1	1	1	1			
		社會工作系	20	1	0	2	2	1	1			
	家政群生活應用類	化粧品應用與管理系	52	2	2	2	2	2	2			
		生活應用與保健系	14	1	1	1	1	1	1			
		休閒保健管理系	10	1	1	1	1	1	1			
		老人服務事業管理系	8	1	1	1	1	1	1			
	農業群	生物科技系	21	1	1	1	1	1	1			
		藥用植物與保健應用學士學位學程	9	0	1	0	0	0	0			
		藥粧生技產業學士學位學程	8	1	0	0	0	1	0			
		食品科技系	10	1	1	1	1	1	1			
		保健營養系	15	1	1	1	1	1	1			
		環境資源管理系	18	2	1	1	1	1	1			
	外語群英語類	應用外語系	15	1	0	2	2	2	2			
		食品科技系	22	2	1	1	1	1	1			
	餐旅群	嬰幼兒保育系	6	0	0	0	0	0	0			
		保健營養系	17	1	0	1	1	1	1			
		生活應用與保健系	30	2	2	2	2	2	2			
		餐旅管理系	58	4	4	4	4	4	4			
		社會工作系	18	1	0	0	0	1	1			
		應用外語系	5	1	1	0	0	0	0			
		休閒保健管理系	44	2	2	2	2	2	2			
		觀光事業管理系	40	2	2	2	2	2	2			
		運動管理系	7	2	2	2	2	2	2			
		醫務管理系	23	1	1	1	1	1	1			
		老人服務事業管理系	25	2	2	2	2	2	2			
		205 樹德科技大學 校址：82445 高雄市燕巢區橫山路59號 電話：07-6158000 傳真：07-6158020 網址：http://www.stu.edu.tw	機械群	生活產品設計系	3	0	1	0	0		0	0
	動力機械群		電腦與通訊系	1	0	0	0	0	0		0	
	電機與電子群電機類		專用電子學士學位學程	7	0	0	0	0	0		0	
			電腦與通訊系	3	0	0	0	0	0		0	
	電機與電子群資電類		專用電子學士學位學程	2	0	0	0	0	0		0	
			資訊工程系	8	0	0	0	0	0		0	
			電腦與通訊系	22	2	2	2	2	2		2	
			專用電子學士學位學程	8	1	1	1	1	1		1	
			資訊工程系	21	1	1	1	1	1		1	
			資訊管理系數位行銷組	4	0	0	0	0	0		0	
	設計群		資訊管理系數位創新應用組	5	0	0	0	0	0		0	
			動畫與遊戲設計系	7	1	2	1	2	1		1	
室內設計系			10	0	1	0	1	0	0			
行銷管理系			11	0	0	0	0	0	0			
流通管理系			8	0	0	0	0	0	0			
資訊管理系數位創新應用組			5	0	0	0	0	0	0			
動畫與遊戲設計系			28	1	0	1	0	1	1			
生活產品設計系			23	1	1	1	1	1	1			
流行設計系			14	0	0	0	0	0	0			
視覺傳達設計系			31	2	2	2	2	2	2			
商業與管理群	室內設計系		27	2	1	2	1	2	2			
	藝術管理與藝術經紀系		7	0	0	0	1	0	0			
	行銷管理系		14	2	2	2	2	2	2			
	流通管理系		14	1	1	1	1	1	1			
	休閒與觀光管理系		5	0	0	0	0	0	0			
	餐旅與烘焙管理系	2	0	0	0	0	0	0				
	企業管理系	14	1	1	1	1	1	1				
	金融管理系	37	2	2	2	2	2	2				
	國際企業與貿易系	15	1	1	1	1	1	1				
	會議展覽與國際行銷學位學程	6	0	1	1	1	1	1				
應用外語系	3	0	0	0	0	0	0					
社會工作學士學位學程	5	0	1	0	0	0	0					
資訊工程系	14	1	1	1	1	1	1					

校名全銜校址電話	招生群(類)別	系科(組)、學程	一般生名額	外加名額					備註			
				原住民生	退伍軍人	僑生	境外科技人才子女	蒙藏生		政府外派子女		
205 樹德科技大學 (續)	商業與管理群	資訊管理系數位行銷組	10	1	1	1	1	1	1			
		資訊管理系數位創新應用組	10	1	1	1	1	1	1			
	視覺傳達設計系	2	0	0	0	0	0	0	0			
	家政群幼保類	兒童與家庭服務系	10	1	0	1	0	1	1		1	
		社會工作學士學位學程	12	1	0	1	0	1	1		1	
	家政群生活應用類	休閒與觀光管理系	5	0	0	0	0	0	0		0	
		餐旅與烘焙管理系	6	0	0	0	0	0	0		0	
		企業管理系	3	0	0	0	0	0	0		0	
		金融管理系	2	0	0	0	0	0	0		0	
		會議展覽與國際行銷學位學程	2	0	0	0	0	0	0		0	
		兒童與家庭服務系	5	0	0	1	1	0	0		0	
		社會工作學士學位學程	4	0	0	0	1	0	0		0	
		生活產品設計系	12	1	0	1	1	1	1		1	
		流行設計系	17	1	1	1	1	1	1		1	
		室內設計系	5	0	0	0	0	0	0		0	
		藝術管理與藝術經紀系	8	0	0	0	0	0	0		0	
	外語群英語類	應用外語系	6	0	1	1	1	1	1		1	
	餐旅群	行銷管理系	17	0	0	0	0	0	0		0	
		流通管理系	20	1	1	1	1	1	1		1	
		休閒與觀光管理系	11	2	2	2	2	2	2		2	
		餐旅與烘焙管理系	15	1	1	1	1	1	1		1	
		企業管理系	25	1	1	1	1	1	1		1	
		金融管理系	3	0	0	0	0	0	0		0	
		國際企業與貿易系	4	0	0	0	0	0	0		0	
		會議展覽與國際行銷學位學程	13	1	0	0	0	0	0		0	
		應用外語系	12	1	0	0	0	0	0		0	
		兒童與家庭服務系	6	1	2	0	1	1	1		1	
		資訊管理系數位行銷組	5	0	0	0	0	0	0		0	
	藝術群影視類	動畫與遊戲設計系	3	0	0	0	0	0	0		0	
		流行設計系	6	1	1	1	1	1	1		1	
		視覺傳達設計系	4	0	0	0	0	0	0		0	
		藝術管理與藝術經紀系	7	1	1	1	0	1	1		1	
	206 龍華科技大學 校址：33306 桃園市龜山區萬壽路一段300號 電話：02-8209-3211#3004-7 傳真：02-8209-5709 網址：http://www.lhu.edu.tw	機械群	機械工程系	48	3	3	3	3	3		3	1. 本校管理學院國際企業系、企業管理系及工業管理系另有全英語學士課程，英文程度較好之學生可於入學後申請參加，參與者有機會獲得50萬元以上獎學金，詳如本校網頁http://www.lhu.edu.tw/full_english/index.htm 2. 本校位於新北市新莊、迴龍地區，距捷運新莊線迴龍站1公里，交通便利。 3. 全校冷氣教室及網路化男、女生宿舍，校區無線網路。 4. 工科學費約51,308元，商科學費約44,630元，較大部分私立科技大學低廉。 5. 為提昇學生畢業後就業競爭力，訂有三級學生畢業門檻實施要點詳網址http://www.lhu.edu.tw/f/gd/gd.htm。 6. 自95-105年持續獲得教育部教學卓越計畫之補助，補助金額累計達6億0,685萬元，為北部私立技專學院第1名。 7. 本校獲教育部核定為典範科技大學成立產學研發中心，北區私立科大唯一。 8. 99年教育部科技大學評鑑結果，本校各系全數獲評一等，成績全國第一。104學年度評鑑改制，本校全數獲評通過。 9. 2015及2016年連續二年Cheers雜誌評比為全國TOP20辦學績優學校。
化工與材料工程系			17	1	1	1	1	1	1			
工業管理系			16	1	1	1	1	1	1			
動力機械群		機械工程系	15	1	1	1	1	1	1			
電機與電子群電機類		電機工程系	16	1	1	1	1	1	1			
		化工與材料工程系	5	0	0	0	0	0	0			
電機與電子群資電類		電機工程系	16	1	1	1	1	1	1			
		電子工程系	42	3	3	3	3	3	3			
		資訊網路工程系	40	2	2	2	2	2	2			
		財務金融系	5	1	1	1	1	1	1			
		多媒體與遊戲發展科學系	18	1	1	1	1	1	1			
化工群		化工與材料工程系	5	1	1	1	1	1	1			
設計群		多媒體與遊戲發展科學系	18	1	1	1	1	1	1			
		文化創意與數位媒體設計系	35	1	1	1	1	1	1			
工程與管理類		工業管理系	5	0	0	0	0	0	0			
商業與管理群		國際企業系	37	2	2	2	2	2	2			
		財務金融系	35	1	1	1	1	1	1			
		企業管理系	38	1	1	1	1	1	1			
		資訊管理系	18	2	2	2	2	2	2			
		工業管理系	7	1	1	1	1	1	1			
		應用外語系	8	1	1	1	1	1	1			
		多媒體與遊戲發展科學系	6	1	1	1	1	1	1			
		觀光休閒系	8	1	1	1	1	1	1			
家政群生活應用類		文化創意與數位媒體設計系	6	1	1	1	1	1	1			
		文化創意與數位媒體設計系	9	1	1	1	1	1	1			
外語群英語類		應用外語系	15	1	1	1	1	1	1			
		觀光休閒系	4	0	0	0	0	0	0			
餐旅群		企業管理系	5	1	1	1	1	1	1			
		應用外語系	18	1	1	1	1	1	1			
		觀光休閒系	32	1	1	1	1	1	1			
207 輔英科技大學		機械群	環境工程與科學系	14	1	1	1	1	1	1	1. 護理系就讀學生須至醫療院所實習，其工作須判斷病況，並運用五官及肢體操作技術實際照顧病人，身心障礙考生，選填時宜慎重考慮。 2. 高齡及長期照護專業系、物理治療系、保健營養系、環境工程與科學系、應用化學及材料科學系、資訊科技與管理系資訊科技應用組、幼	
			職業安全衛生系	6	1	0	0	0	0	1		
		動力機械群	資訊科技與管理系行動商務管理組	1	0	0	0	0	0	0		
	職業安全衛生系		2	0	1	0	1	0	0			
	電機與電子群電機類	環境工程與科學系	10	1	1	1	1	1	1			
		應用化學及材料科學系	2	1	1	1	0	0	0			
電機與電子群資電類	物理治療系	1	0	0	0	0	0	0				

校名全銜校址電話	招生群(類)別	系科(組)、學程	一般生名額	外加名額					備註	
				原住民生	退伍軍人	僑生	境外科技人才子女	蒙藏生		政府外派子女
207 輔英科技大學 校址：83102 高雄市大寮區永芳里進學路151號 電話：07-7811151#2140 傳真：07-7830546 網址：http://www.fy.edu.tw	電機與電子群資電類	環境工程與科學系	7	0	0	0	0	0	兒育暨產業系、休閒與遊憩事業管理系之實驗、專題與實習等課程必須進行實務操作，請重評估自身狀況能否勝任，慎重選擇。 3. 健康事業管理系、健康美容系、環境工程與科學系、資訊科技與管理系、生物科技系、休閒與遊憩事業管理系及幼兒保育暨產業系，為落實做中學之教學理念，今年度規劃一專班，參加專班學生可於課餘時間到與學系合作之優質企業實習，詳情請洽各學系。 4. 104學年度接受科技大學評鑑在校務類及專業類均獲全數通過。 5. 2015年世界網路大學排名全國科技大學第9名，醫護類科技大學第1名。 6. 畢業生平均薪資達3萬4仟元，103年畢業生就業率高於92%以上，高居中南台灣第一，全國第三。 7. 醫護國考證照通過率平均超過7成，護理師通過率達8成5以上。 8. 專業實習與實務專題均為必修；鼓勵發展第二專業，對於轉系、輔系、雙主修、跨領域學分學程等多不設限。 9. 每年編列3仟萬元以上獎助學金，獎補助優秀與弱勢學生。	
		職業安全衛生系	2	0	0	1	0	1		0
		資訊科技與管理系 資訊科技應用組	2	1	1	1	1	1		1
		資訊科技與管理系 行動商務管理組	1	0	0	0	0	0		0
	化工群	應用化學及材料科學系	4	1	1	1	1	1		1
		健康美容系	1	1	1	1	1	1		1
	設計群	健康美容系	1	1	1	1	1	1		1
		資訊科技與管理系 資訊科技應用組	1	0	0	0	0	0		0
	工程與管理類	資訊科技與管理系 資訊科技應用組	1	0	0	0	0	0		0
		健康事業管理系	4	1	1	1	1	1		1
		資訊科技與管理系 行動商務管理組	2	1	1	1	1	1		1
		應用外語系	1	0	0	0	0	0		0
	商業與管理群	資訊科技與管理系 資訊科技應用組	1	0	0	0	0	0		0
		護理系	15	4	4	4	4	4		4
		健康事業管理系	2	1	1	1	1	1		1
		高齡及長期照護事業系	2	1	1	1	1	1		1
	衛生與護理類	物理治療系	1	1	0	0	0	1		0
		保健營養系	8	1	1	1	1	1		1
		應用化學及材料科學系	2	0	0	0	1	1		1
		生物科技系	1	1	1	1	1	1		1
	家政群幼保類	幼兒保育暨產業系	4	1	1	1	1	1		1
		健康美容系	2	0	0	0	0	0		0
		幼兒保育暨產業系	4	1	0	0	0	0		0
		保健營養系	1	1	1	1	1	1		1
	家政群生活應用類	高齡及長期照護事業系	1	0	0	0	0	0		0
		生物科技系	1	0	0	0	0	0		0
		物理治療系	1	0	1	1	1	0		1
		應用外語系	3	1	1	1	1	1		1
	餐旅群	健康事業管理系	2	0	0	0	0	0		0
		高齡及長期照護事業系	1	0	0	0	0	0		0
		保健營養系	4	1	1	1	1	1		1
健康美容系		1	1	1	1	1	1	1		
休閒與遊憩事業管理系		5	2	2	2	2	2	2		
幼兒保育暨產業系		3	0	1	1	1	1	1		
應用外語系		1	0	0	0	0	0	0		
水產群	生物科技系	1	0	0	0	0	0	0		
	機械工程系	52	3	3	3	3	3	3		
208 明新科技大學 校址：30401 新竹縣新豐鄉新興路1號 電話：03-5593142#2215 傳真：03-5591304 網址：http://www.must.edu.tw	機械群	電子工程系	10	0	0	0	0	0	1. 位於縱貫公路旁，佔地32公頃，交通便利，鄰近新竹工業區及科學園區，提供畢業生多元之工作機會與管道。本校距新竹科學園區八公里，至新豐火車站步行僅約十分鐘距離，鐵路及公路交通皆四通八達。 2. 為落實本校發展特色，強化本校學生畢業後之就業競爭力，訂有學生基本能力與畢業門檻實施辦法。 3. 學校教學資源及概況： (1) 現有專任教師三百多人，師資陣容堅強。 (2) 教學儀器設備完善，教室備有多媒體播放設備及冷氣空調。 4. 提供清寒學生學雜費減免、各式獎學金、工讀、急難補助等。 5. 工學院及管理學院各系，提供校外實習機會，經面試錄取後可在業界進行為期6個月至1年實務實習。 6. 旅館系、幼保系、休閒系及老服系，皆安排有校外實習課程(必修)，欲報考者請詳加考量個人身心健康狀況。 7. 旅館系新生入學後，須應購買正式制服1套。 8. 提供E化宿舍，目的在培養同學樸實、獨立自主的個性，住校生活採自治制，以學生幹部服務同學，輔導教官負責安全及生活輔導，讓學生可安心學習與成長。 9. 應用外語系提供校外實習課程及實習機會，經面試錄取後，大四可在業界實習服務。	
		土木工程與環境資源管理系	20	1	1	1	1	1		1
		化學工程與材料科技系	22	1	1	1	1	1		1
		光電系統工程系	14	1	1	1	1	1		1
		資訊工程系	5	0	0	0	0	0		0
		工業工程與管理系	20	1	1	1	1	1		1
	動力機械群	資訊管理系	5	0	0	0	0	0		0
		機械工程系	5	0	0	0	0	0		0
	電機與電子群電機類	電機工程系	4	0	0	0	0	0		0
		電機工程系	52	3	3	3	3	3		3
電子工程系		25	1	1	1	1	1	1		
光電系統工程系		18	1	1	1	1	1	1		
電機與電子群資電類	資訊工程系	10	1	1	1	1	1	1		
	電機工程系	25	1	1	1	1	1	1		
	電子工程系	30	2	2	2	2	2	2		
	土木工程與環境資源管理系	11	1	1	1	1	1	1		
	化學工程與材料科技系	6	0	0	0	0	0	0		
	光電系統工程系	10	0	0	0	0	0	0		
	資訊工程系	40	2	2	2	2	2	2		
	資訊管理系	9	1	1	1	1	1	1		
	化學工程與材料科技系	12	1	1	1	1	1	1		
	土木工程與環境資源管理系	2	0	0	0	0	0	0		
土木與建築群	化妝品應用學士學位學程	3	0	0	0	0	0	0		
	工業工程與管理系	9	1	1	1	1	1	1		
商業與管理群	工業工程與管理系	15	0	0	0	0	0	0		
	資訊管理系	30	1	1	1	1	1	1		
	行銷與流通管理系	30	2	2	2	2	2	2		
	企業管理系	34	2	2	2	2	2	2		
	財務金融系	41	2	2	2	2	2	2		
	旅館事業管理系	18	1	1	1	1	1	1		
	休閒事業管理系	19	1	1	1	1	1	1		
	老人服務事業管理系	20	1	1	1	1	1	1		
	應用外語系	16	0	0	0	0	0	0		
	運動管理系	10	1	1	1	1	1	1		

校名全銜校址電話	招生群(類)別	系科(組)、學程	一般生名額	外加名額					備註	
				原住民生	退伍軍人	僑生	境外科技人才子女	蒙藏生		政府外派子女
208 明新科技大學 (續)	商業與管理群	幼兒保育系	2	0	0	0	0	0	0	
	家政群幼保類	幼兒保育系	39	2	2	2	2	2	2	
	家政群生活應用類	老人服務事業管理系	15	1	1	1	1	1	1	
		化妝品應用學士學位學程	13	1	1	1	1	1	1	
	農業群	幼兒保育系	2	0	0	0	0	0	0	
		休閒事業管理系	12	0	0	0	0	0	0	
	外語群英語類	應用外語系	17	2	2	2	2	2	2	
	外語群日語類	應用外語系	8	0	0	0	0	0	0	
	餐旅群	行銷與流通管理系	15	0	0	0	0	0	0	
		企業管理系	10	0	0	0	0	0	0	
		旅館事業管理系	26	2	2	2	2	2	2	
		休閒事業管理系	15	1	1	1	1	1	1	
老人服務事業管理系		11	0	0	0	0	0	0		
運動管理系		7	1	1	1	1	1	1		
化妝品應用學士學位學程		3	0	0	0	0	0	0		
209 弘光科技大學 校址：43302 臺中市沙鹿區臺灣大道六段1018號 電話：04-26318652 傳真：04-26520314 網址：http://www.hk.edu.tw	機械群	生物醫學工程系	13	1	1	0	0	1	1	1. 四技修業年限4年，修業期滿成績及格者，授予學士學位。 2. 105學年度學雜費收費標準約為每學期46,027~55,537元之間，依所就讀系別收費，各代辦費另計。 3. 本校針對四技新生提供總金額高達一千萬元入學獎學金，相關規定請參閱本校「新生入學獎學金獎勵辦法」，符合標準者，分別獲得40萬元、20萬元或10萬元獎學金。 4. 為獎勵優秀學生及協助清寒學生，設有社團、優良、成績、急難、助學金(緊急、困金)、弱勢、助學措施、學生學習助學金、體育績優、光田綜合醫院、學助學金等各類獎助學金，每學期受助學生2900餘名。 5. 設有多元化美食街，供應早餐、自助餐、快餐、素食、冷飲等各式餐飲點，私食上多元選擇。 6. 現有女生宿舍，環境幽雅舒適、安全、設備現代化。 7. 幼兒保育系已獲教育部核定為培育合格教保員專業學系。 8. 連續11年榮獲教育部教學卓越計畫補助，總金額達4.3億元，辦學績效深獲肯定，不只提升教學品質，也幫了更多學生出國競賽圓夢！ 9. 獲教育部典範科大計畫補助成立典範產學研發總中心，為中部地區唯一獲經費補助之私立科大，未來將落實產學無縫接軌的目標，打造企業愛用優勢。 10. 本校校務評鑑獲「通過」，系所自我評鑑結果亦獲得全數「認定」殊榮，為全國九所科大率先通過評鑑免評學校之一。 11. 推動自主轉系，協助學生適性發展，放寬轉系標準，培養學生第二專長
		環境與安全衛生工程系環境工程組	5	1	0	0	0	0	1	
		環境與安全衛生工程系綠色科技組	5	0	0	1	1	0	0	
		環境與安全衛生工程系工業安全衛生組	6	0	0	0	0	1	1	
	電機與電子群電機類	生物醫學工程系	9	0	0	1	1	1	1	
		環境與安全衛生工程系綠色科技組	7	0	1	0	0	1	0	
		環境與安全衛生工程系工業安全衛生組	5	1	0	0	1	0	0	
	電機與電子群資電類	資訊工程系	5	0	1	0	1	0	1	
		資訊管理系	13	1	1	1	1	1	1	
		資訊工程系	26	1	1	1	1	1	1	
生物醫學工程系		18	1	1	1	1	0	0		
環境與安全衛生工程系環境工程組		6	0	1	0	0	1	0		
環境與安全衛生工程系綠色科技組		6	1	0	0	0	0	1		
環境與安全衛生工程系工業安全衛生組		6	0	1	1	0	0	0		
化工群	語言治療與聽力學系	2	1	0	0	0	0	1		
	生物科技系	7	1	0	0	0	1	1		
設計群	文化創意產業系	19	1	1	1	1	1	1		
工程與管理類	環境與安全衛生工程系環境工程組	5	0	0	1	1	0	0		
商業與管理群	健康事業管理系	20	1	1	1	1	1	1		
	資訊管理系	22	1	1	1	1	1	1		
	應用英語系	4	0	0	1	1	0	0		
	文化創意產業系	19	1	1	1	1	1	1		
	老人福利與事業系	19	1	1	0	0	1	1		
	運動休閒系	3	1	0	0	1	0	1		
	動物保健學士學位學程	5	0	0	1	0	1	0		
衛生與護理類	資訊工程系	7	1	0	1	0	1	0		
	物理治療系	11	1	1	0	0	1	1		
	護理系	3	3	3	3	3	3	3		
	營養系	9	1	1	0	0	1	1		
食品群	語言治療與聽力學系	10	0	0	1	1	0	0		
	食品科技系食品科技組	17	1	1	1	1	1	1		
	生物科技系	5	0	1	0	1	0	0		
	營養系	17	1	1	1	1	1	1		
家政群幼保類	食品科技系烘焙科技組	20	1	1	1	1	1	1		
	物理治療系	9	0	0	1	1	0	0		
	幼兒保育系	34	1	1	1	1	1	1		
家政群生活應用類	老人福利與事業系	13	0	1	1	1	1	0		
	健康事業管理系	5	0	1	0	1	0	1		
	化妝品應用系	31	2	2	2	2	2	2		
	老人福利與事業系	5	1	0	1	1	0	1		
農業群	美髮造型設計系	19	1	1	1	1	1	1		
	幼兒保育系	3	1	1	1	1	1	1		
	動物保健學士學位學程	7	0	0	0	1	0	0		
外語群英語類	生物科技系	7	0	0	1	0	0	0		
	動物保健學士學位學程	7	1	1	0	0	0	1		
	物理治療系	9	1	1	1	1	1	1		
餐旅群	應用英語系	8	1	1	0	0	0	0		
	語言治療與聽力學系	10	0	1	0	0	1	0		
	健康事業管理系	10	1	0	1	0	1	0		
210 健行科技大學	機械群	餐旅管理系	49	3	3	3	3	3	3	1. 本校男女兼收，修業年限4年，修
		應用英語系	6	0	0	0	0	1	1	
		營養系	13	0	0	1	1	0	0	
		運動休閒系	10	0	1	1	0	1	0	
210 健行科技大學	機械群	土木工程系	1	0	0	0	0	0	0	
		土木工程系	1	0	0	0	0	0	0	

校名全銜校址電話	招生群(類)別	系科(組)、學程	一 般 生 名 額	外加名額					備註	
				原 住 民 生	退 伍 軍 人	僑 生	境 外 技 才 人 子 女	蒙 藏 生		政 府 派 外 子 女
210 健行科技大學 校址：32097 桃園市中壢區健行路229號 電話：03-4581196 傳真：03-2503900 網址：http://www.uch.edu.tw	機械群	工業管理系資訊應用組	6	1	1	1	1	1	業期滿成績及格授予學士學位。成績優異者得申請提前1學年或1學期畢業。 2. 交通便捷：中壢火車站步行10分鐘內，距國道1、3號約20分鐘車程，各都市區公車可於「健行科技大學」下車，亦備有男女生宿舍。 3. 國外實習機會眾多：大四可申請至日本、新加坡、法國...等國家實習。 4. 就業機會良好：各系均提供知名企業校外實習機會，經面試錄取後可在業界進行為期6個月至1年實務實習，表現優良者，將直接取得就業機會。 5. 對於經濟困難之同學，除有急難救助金，尚提供各類獎學金、就學貸款、工讀助學金等協助。 6. 聯絡電話：03-4581196轉3231，楊小姐。	
		材料製造科技學位學程	10	0	0	0	0	0		
		財務金融系投資理財組	1	0	0	0	0	0		
		物業經營與管理系	2	1	0	0	0	0		
		電機工程系	3	0	1	0	0	0		
		電機工程系綠色能源組	2	0	1	0	0	0		
	動力機械群	機械工程系	19	2	2	2	2	2		
		機械工程系車輛組	4	0	0	0	0	0		
		工業管理系服務管理組	6	1	1	1	1	1		
	電機與電子群電機類	材料製造科技學位學程	7	1	1	1	1	1		
		機械工程系	5	0	0	0	0	0		
		機械工程系車輛組	8	1	1	1	1	1		
	電機與電子群資電類	資訊管理系	5	0	0	0	0	0		
		電機工程系	20	2	1	1	1	1		
		電機工程系綠色能源組	11	0	0	0	0	0		
		工業管理系資訊應用組	3	0	0	0	0	0		
		財務金融系投資理財組	1	0	0	0	0	0		
		資訊工程系	12	0	2	2	2	2		
		資訊工程系網路技術組	3	0	1	1	1	1		
		資訊管理系	13	1	1	1	1	1		
		資訊管理系多媒體應用組	3	0	0	0	0	0		
		數位多媒體設計系	8	0	1	1	0	1		
		電子工程系	3	2	2	2	2	2		
		電機工程系	4	0	0	1	1	1		
		電機工程系綠色能源組	3	1	0	1	1	1		
		餐旅管理系餐旅規劃與設計組	7	1	1	1	0	0		
	土木與建築群	應用空間資訊系	2	1	1	1	1	1		
		土木工程系	3	1	1	1	1	1		
	設計群	應用空間資訊系	3	0	0	0	0	0		
		行銷與流通管理系視覺傳達行銷組	10	1	1	1	1	1		
		物業經營與管理系室內設計組	6	1	0	0	0	0		
		資訊管理系多媒體應用組	2	0	0	0	0	0		
		數位多媒體設計系	19	1	0	1	1	1		
	商業與管理群	餐旅管理系餐旅規劃與設計組	10	0	0	0	1	1		
		工業管理系資訊應用組	3	0	0	0	0	0		
		企業管理系	10	0	1	0	0	0		
		企業管理系時尚產業管理組	5	0	1	0	0	0		
		行銷與流通管理系	30	2	2	2	2	2		
		行銷與流通管理系視覺傳達行銷組	8	0	0	0	0	0		
		財務金融系投資理財組	1	1	1	1	1	1		
		財務金融系金融管理組	1	0	1	1	1	1		
		物業經營與管理系	3	0	1	1	1	1		
		物業經營與管理系室內設計組	3	0	0	0	0	0		
		資訊工程系	3	2	0	0	0	0		
		資訊工程系網路技術組	2	1	0	0	0	0		
		資訊管理系	12	1	1	1	1	1		
		資訊管理系多媒體應用組	2	1	1	1	1	1		
		數位多媒體設計系	10	1	1	0	1	0		
		國際企業經營系航空服務與行銷企劃組	10	0	0	0	0	0		
		國際企業經營系觀光行銷與休閒管理組	8	0	0	0	0	0		
		應用外語系	15	1	1	1	1	1		
		家政群幼保類	企業管理系	15	1	0	1	1		1
			企業管理系時尚產業管理組	5	0	0	0	0		0
	家政群生活應用類	企業管理系時尚產業管理組	12	1	0	1	1	1		
		財務金融系金融管理組	2	0	0	0	0	0		
	農業群	電子工程系	2	0	0	0	0	0		
	外語群英語類	應用外語系	5	1	0	1	1	1		
工業管理系服務管理組		2	0	0	0	0	0			
企業管理系		12	1	1	1	1	1			
行銷與流通管理系		5	0	0	0	0	0			
財務金融系金融管理組		2	1	0	0	0	0			
物業經營與管理系		2	0	0	0	0	0			
物業經營與管理系室內設計組		3	0	1	1	1	1			
國際企業經營系航空服務與行銷企劃組		7	1	1	1	1	1			
國際企業經營系觀光行銷與休閒管理組		7	1	1	1	1	1			
餐旅管理系		45	4	4	4	4	4			
餐旅管理系餐旅規劃與設計組		3	0	0	0	0	0			
應用外語系		15	0	1	0	0	0			
餐旅群		土木工程系	1	0	0	0	0	0		
		工業管理系服務管理組	2	0	0	0	0	0		
	企業管理系	12	1	1	1	1	1			
	行銷與流通管理系	5	0	0	0	0	0			
	財務金融系金融管理組	2	1	0	0	0	0			
	物業經營與管理系	2	0	0	0	0	0			
	物業經營與管理系室內設計組	3	0	1	1	1	1			
	國際企業經營系航空服務與行銷企劃組	7	1	1	1	1	1			
	國際企業經營系觀光行銷與休閒管理組	7	1	1	1	1	1			
	餐旅管理系	45	4	4	4	4	4			
餐旅管理系餐旅規劃與設計組	3	0	0	0	0	0				
應用外語系	15	0	1	0	0	0				
211 正修科技大學	機械群	土木與空間資訊系	1	0	0	0	0	0	1. 大學部四年制(四技)修業年限4	

校名全銜校址電話	招生群(類)別	系科(組)、學程	一 般 生 名 額	外加名額					備註
				原 住 民 生	退 伍 軍 人	僑 生	境 外 技 才 人 子 女	蒙 藏 生	
211 正修科技大學 校址：83347 高雄市鳥松區澄 清路840號 電話：07-7358800#1111 傳真：07-7310213 網址：http://www.csu.edu.tw	機械群	機械工程系設計製造組	13	2	2	2	2	2	年。 2. 本校提供優渥入學及各類獎助學金，協助家境清寒及成績優異學生完成學業。 3. 本校開設中等學校教師教育學程課程。 4. 為加強學生實務能力，本校推動專業證照計畫及校外實習課程。 5. 學生須取得全民英檢初級(應用外語系須取得中級)合格方能畢業，未通過者須加修相關補救課程。 6. 辨色力異常者報考時，生活創設設計系前請審慎評估；身障者報考休閒運動管理系、觀光遊憩系、餐飲管理系前請審慎評估。 7. 本校教室全面備有冷氣設備。 8. 本校備有男女學生宿舍，備有冷氣、電話及網路等設備。 9. 高雄市公車60、70、79、217、紅33、橘7、橘7B及高雄客運60、89、8006、8008、8009、8021、8041、8048、8049、橘12均可到達本校，校內設置有立體汽、機車停車場，交通便捷。
		機械工程系機電組	2	0	0	0	0	0	
		機械工程系精密製造技術組	13	1	1	1	1	1	
		電機工程系電機與控制組	5	0	0	0	0	0	
		電機工程系產業技術組	3	0	0	0	0	0	
		工業工程與管理系工業工程組	6	0	0	1	1	1	
	工業工程與管理系經營管理組	1	0	0	1	1	1		
	企業管理系流通管理組	3	0	0	0	0	0		
	電子工程系	1	0	0	0	0	0		
	動力機械群	機械工程系設計製造組	2	0	0	0	0	0	
		機械工程系機電組	8	2	2	2	2	2	
		機械工程系精密製造技術組	2	0	0	0	0	0	
		電機工程系電機與控制組	7	0	0	0	0	0	
		電機工程系產業技術組	3	0	0	0	0	0	
		工業工程與管理系工業工程組	4	0	1	0	0	0	
		工業工程與管理系經營管理組	1	0	1	0	0	0	
		資訊工程系	3	0	0	0	0	0	
		企業管理系經營管理組	3	0	0	0	0	0	
		資訊管理系資訊應用組	3	0	0	0	0	0	
		電子工程系	1	0	0	0	0	0	
	電機與電子群電機類	電機工程系電機與控制組	15	3	3	3	3	3	
		電機工程系產業技術組	8	1	1	1	1	1	
		資訊工程系	9	0	0	0	0	0	
	電機與電子群資電類	電子工程系	1	2	2	2	2	2	
		資訊工程系	12	2	2	2	2	2	
		資訊管理系資訊應用組	5	1	1	1	1	1	
		資訊管理系管理應用組	5	0	0	0	0	0	
	土木與建築群	金融管理系	2	0	0	0	0	0	
		土木與空間資訊系	7	2	2	2	2	2	
		建築與室內設計系建築設計組	5	0	1	1	1	1	
	設計群	建築與室內設計系室內設計組	5	1	1	1	1	1	
		土木與空間資訊系	1	0	0	0	0	0	
		建築與室內設計系建築設計組	2	1	0	0	0	0	
		建築與室內設計系室內設計組	11	1	1	1	1	1	
		企業管理系行銷管理組	3	0	0	0	0	0	
		化妝品與時尚彩妝系時尚彩妝組	3	0	0	0	0	0	
		數位多媒體設計系	16	2	2	2	2	2	
		時尚生活創意設計系設計行銷組	18	2	2	2	2	2	
	時尚生活創意設計系應用設計組	17	2	2	2	2	2		
	商業與管理群	工業工程與管理系工業工程組	4	1	0	0	0	0	
		工業工程與管理系經營管理組	1	1	0	0	0	0	
		國際企業系國際貿易組	3	2	2	2	2	2	
		國際企業系國際行銷組	1	1	1	1	1	1	
		企業管理系行銷管理組	2	1	1	1	1	1	
		企業管理系經營管理組	1	1	1	1	1	1	
		企業管理系流通管理組	2	1	1	1	1	1	
		資訊管理系資訊應用組	5	0	0	0	0	0	
		資訊管理系管理應用組	6	1	1	1	1	1	
		金融管理系	5	2	2	2	2	2	
		幼兒保育系家庭社工組	2	0	1	1	1	1	
		應用外語系商務英語組	3	1	0	0	0	0	
		應用外語系觀光英語組	3	1	0	0	0	0	
數位多媒體設計系		12	1	1	1	1	1		
家政群幼保類	幼兒保育系托育教學組	5	1	0	0	0	0		
	幼兒保育系家庭社工組	5	1	0	0	0	0		
	化妝品與時尚彩妝系化妝品科技組	4	1	1	1	1	1		
家政群生活應用類	化妝品與時尚彩妝系時尚彩妝組	19	3	3	3	3	3		
	幼兒保育系托育教學組	2	0	0	0	0	0		
	國際企業系國際貿易組	1	0	0	0	0	0		
外語群英語類	國際企業系國際行銷組	1	0	0	0	0	0		
	應用外語系商務英語組	5	0	0	0	0	0		
	應用外語系觀光英語組	5	0	0	0	0	0		
	國際企業系國際貿易組	1	0	0	0	0	0		
餐旅群	國際企業系國際行銷組	1	0	0	0	0	0		
	企業管理系行銷管理組	9	0	0	0	0	0		
	企業管理系經營管理組	6	0	0	0	0	0		
	企業管理系流通管理組	9	0	0	0	0	0		
	資訊管理系管理應用組	2	0	0	0	0	0		
	幼兒保育系托育教學組	2	0	1	1	1	1		

校名全銜校址電話	招生群(類)別	系科(組)、學程	一 般 生 名 額	外加名額					備註	
				原 住 民 生	退 伍 軍 人	僑 生	境 外 技 才 人 子 女	蒙 藏 生		政 府 外 子 女
211 正修科技大學 (續)	餐旅群	幼兒保育系家庭社工組	3	0	0	0	0	0	0	1. 畢業生就業率全國科大第一。 2. 教育部肯定教學卓越重點大學，辦學成效為桃竹苗科大之冠。 3. 全國唯一航空城大學，國家級重點產業發展人才培育大學。 4. 國家級技能檢定考場數為全國之最，輔導學生取得證照成效卓著。 5. 教育部評鑑一等與品德教育績優大學。 6. 辦學品質榮獲國際ISO暨國際IIEET認證。 7. 校園全區提供無線網路服務，建置6A等級雲端數位教學環境。 8. 本校提供安全便利與優質完善的食宿環境與榮獲「國家建築金質獎」之萬能學苑學生宿舍。 9. 中山高內壢交流道旁，鄰近桃園捷運A18站、高鐵桃園站。接駁公車每15-20分鐘往返中壢火車站，交通便捷，到站即到校。 10. 本校社團活動多采豐富，體育設備與設施完善。 11. 敦品勵學獎助學金： (1) 國立大學收費標準獎助學金：106學年度新生比照國立大學學雜費標準收費(保證一年，最高四年)。 (2) 菁英計畫獎助學金：統測成績加權總分達500分以上者，提供40萬元獎助學金(統測加權計算方式：國文*1倍+英文*1倍+數學*1倍+專業科目一*2倍+專業科目二*2倍)。 (3) 獎助學金方案採擇一申請，發放標準與方式依本校獎助學金相關辦法實施。
		應用外語系商務英語組	9	0	1	1	1	1	1	
		應用外語系觀光英語組	9	0	1	1	1	1	1	
		休閒與運動管理系	1	2	2	2	2	2	2	
		觀光遊憩系旅館管理組	20	3	3	3	3	3	3	
		觀光遊憩系觀光管理組	22	2	2	2	2	2	2	
餐飲管理系	56	4	4	4	4	4	4			
212 萬能科技大學 校址：32061 桃園市中壢區萬能路1號 電話：03-4628654 傳真：03-4531300 網址：http://www.vnu.edu.tw	機械群	營建科技系室內設計與管理組	2	1	1	1	1	1		
		環境工程系生態與環境資源管理組	5	0	0	0	0	0		
		航空光機電系航空機械組	23	1	1	1	1	1		
		航空光機電系航空電子組	4	0	0	0	0	0		
		工業管理系經營管理組	9	1	1	1	1	1		
		工業管理系航空精密設計製造組	8	1	1	1	1	1		
	動力機械群	營建科技系營建與空間設計組	3	0	0	0	0	0		
		環境工程系環保產業技術組	5	0	0	0	0	0		
		航空光機電系航空機械組	6	1	1	1	1	1		
		工業管理系經營管理組	6	0	0	0	0	0		
		工業管理系航空精密設計製造組	4	0	0	0	0	0		
		行銷與流通管理系	1	0	0	0	0	0		
電機與電子群電機類	環境工程系環保產業技術組	4	1	1	1	1	1			
	資訊工程系物聯網應用組	1	1	1	1	1	1			
	航空光機電系航空電子組	3	0	0	0	0	0			
電機與電子群資電類	資訊工程系資訊應用組	10	1	1	1	1	1			
	資訊工程系物聯網應用組	8	0	0	0	0	0			
	數位多媒體系	10	0	0	0	0	0			
	航空光機電系航空電子組	4	1	1	1	1	1			
化工群	資訊管理系電子商務組	1	1	1	1	1	1			
	資訊管理系多媒體設計組	1	0	0	0	0	0			
	環境工程系環保產業技術組	5	0	0	0	0	0			
土木與建築群	航空光機電系航空機械組	7	0	0	0	0	0			
	營建科技系營建與空間設計組	11	0	0	0	0	0			
設計群	營建科技系室內設計與管理組	8	0	0	0	0	0			
	數位多媒體系	10	2	2	2	2	2			
	商業設計系	31	2	2	2	2	2			
	商品設計系	14	1	1	1	1	1			
商業與管理群	資訊工程系資訊應用組	2	0	0	0	0	0			
	商業設計系	6	1	1	1	1	1			
	觀光與休閒事業管理系	3	2	2	2	2	2			
	旅館管理系	6	1	1	1	1	1			
	航空暨運輸服務管理系	5	2	2	2	2	2			
	行銷與流通管理系	5	1	1	1	1	1			
	企業管理系	7	2	2	2	2	2			
	資訊管理系電子商務組	3	0	0	0	0	0			
家政群生活應用類	資訊管理系多媒體設計組	3	1	1	1	1	1			
	化妝品應用與管理系	59	4	4	4	4	4			
	時尚造型設計系	17	1	1	1	1	1			
農業群	商品設計系	5	1	1	1	1	1			
	營建科技系營建與空間設計組	3	1	1	1	1	1			
外語群英語類	環境工程系生態與環境資源管理組	5	1	1	1	1	1			
	觀光與休閒事業管理系	3	0	0	0	0	0			
	旅館管理系	3	0	0	0	0	0			
	航空暨運輸服務管理系	5	1	1	1	1	1			
餐旅群	營建科技系室內設計與管理組	2	0	0	0	0	0			
	環境工程系生態與環境資源管理組	3	0	0	0	0	0			
	資訊工程系資訊應用組	2	0	0	0	0	0			
	資訊工程系物聯網應用組	1	0	0	0	0	0			
	數位多媒體系	5	0	0	0	0	0			
	工業管理系經營管理組	2	0	0	0	0	0			
	化妝品應用與管理系	2	0	0	0	0	0			
	商業設計系	4	0	0	0	0	0			
	商品設計系	5	0	0	0	0	0			
	觀光與休閒事業管理系	28	2	2	2	2	2			
	餐飲管理系	49	5	5	5	5	5			
	旅館管理系	15	2	2	2	2	2			
	航空暨運輸服務管理系	45	2	2	2	2	2			
	行銷與流通管理系	5	1	1	1	1	1			
	企業管理系	5	0	0	0	0	0			
資訊管理系電子商務組	1	0	0	0	0	0				
資訊管理系多媒體設計組	1	0	0	0	0	0				

校名全銜校址電話	招生群(類)別	系科(組)、學程	一 般生 名額	外加名額					備註	
				原 住 民 生	退 伍 軍 人	僑 生	境 外 技 人 子 女	蒙 藏 生		政 府 派 外 子 女
213 建國科技大學 校址：50094 彰化縣彰化市介壽北路一號 電話：04-7111111 傳真：04-7117911 網址：http://www.ctu.edu.tw	藝術群影視類	企業管理系	1	0	0	0	0	0	0	1. 修業年限：4年。 2. 本校設有男、女學生宿舍，宿舍備有冷氣、網際網路及專線電話。 3. 本校位於彰化市區，市區公車可達本校，學生專車直達校園，食宿交通便利，生活機能完善。 4. 本校連續9年榮獲教育部教學卓越計畫參優參傑獎。 5. 本校與上銀科技、漢翔航空、雅頓國際時尚造型、金豐機器、全興工業、順德工廠、帝寶車燈、九族文化村、中區國稅局(彰化分局)、宏國國際、全大飯店、統一渡假村、彰化福泰商旅飯店、曼都國際、媚登峰健康事業國際集團、泰金寶科技股份有限公司(海外)、南緯實業墨西哥廠(海外)、登琪爾集團(海外)公司等數十餘所大型企業簽訂產學合作協議，提供大學生(海)外實習及就業機會。 6. 榮獲瑞、法、美、德、莫、義、烏、馬、韓、台北等國際發明展奪得250金203銀94銅115特別獎等獎項，創作發明實力堅強，教學研發屢創佳績。 7. 與15個國家(美、日、俄、中、土、泰、德、捷、韓、菲、蒙、馬、烏、印度、印尼)等308所大學簽訂合作協議，邁向國際化。 8. 本校工程學院全面通過國際技術教育認證(TAC)。 9. 本校設計學院全面通過設計教育認證(DAC)。 10. 為提昇學生畢業後之就業競爭力，本校訂有學生基本能力與專業門檻實施辦法及相關輔導措施。
	機械群	機械工程系	24	2	2	2	2	2	2	
		土木工程系	5	0	0	0	0	0	0	
		工業與服務管理系	13	1	1	1	1	1	1	
		自動化工程系	12	1	1	1	1	1	1	
		創意產品與遊戲設計系	13	0	0	0	0	1	1	
	動力機械群	機械工程系	12	1	1	1	1	1	1	
		自動化工程系	9	1	1	1	1	1	1	
		創意產品與遊戲設計系	12	1	1	0	0	0	0	
	電機與電子群電機類	電機工程系	20	2	2	2	2	2	2	
		電子工程系	2	1	1	1	1	1	1	
		自動化工程系	3	0	0	0	0	0	0	
		資訊與網路通訊系	2	0	0	0	0	0	0	
	電機與電子群資電類	電機工程系	16	1	1	1	1	1	1	
		電子工程系	22	1	1	1	1	1	1	
		資訊管理系	12	1	1	1	1	1	1	
		資訊與網路通訊系	8	2	2	2	2	2	2	
	設計群	數位媒體設計系	4	0	0	0	0	0	0	
		土木工程系	23	2	2	2	2	2	2	
		空間設計系	10	1	1	1	1	1	1	
		商業設計系	25	2	2	2	2	2	2	
	工程與管理類	空間設計系	24	1	1	1	1	1	1	
		美容系	8	0	0	0	0	0	0	
		數位媒體設計系	20	2	2	2	2	2	2	
		創意產品與遊戲設計系	15	1	1	2	2	1	1	
		工業與服務管理系	2	0	0	0	0	0	0	
	商業與管理群	工業與服務管理系	5	1	1	1	1	1	1	
		資訊管理系	13	1	1	1	1	1	1	
		國際企業管理系	13	1	1	1	1	1	1	
		商業設計系	3	0	0	0	0	0	0	
		運動健康與休閒系	2	1	1	1	1	1	1	
		觀光系	15	2	1	2	1	2	1	
	家政群生活應用類	行銷與服務管理系	3	1	1	1	1	1	1	
		國際企業管理系	6	1	1	1	1	1	1	
		美容系	42	3	3	3	3	3	3	
	農業群	商業設計系	3	0	0	0	0	0	0	
		土木工程系	2	0	0	0	0	0	0	
	外語群英語類	空間設計系	3	1	1	1	1	1	1	
		應用外語系	8	1	1	1	1	1	1	
	外語群日語類	行銷與服務管理系	2	0	0	0	0	0	0	
		應用外語系	10	1	1	1	1	1	1	
	餐旅群	資訊管理系	5	0	0	0	0	0	0	
		應用外語系	10	0	0	0	0	0	0	
		國際企業管理系	6	0	0	0	0	0	0	
		運動健康與休閒系	8	2	2	2	2	2	2	
		觀光系	35	1	2	1	2	1	2	
	藝術群影視類	行銷與服務管理系	2	1	1	1	1	1	1	
214 明志科技大學 校址：24301 新北市泰山區工專路84號 電話：02-29089899#4202 傳真：02-29084511 網址：http://www.mcut.edu.tw	藝術群影視類	數位媒體設計系	4	0	0	0	0	0	0	
	機械群	機械工程系精密機械組	12	1	1	1	1	1	1	
		機械工程系光機電組	5	1	1	1	1	1	1	
		環境與安全衛生工程系	6	1	1	1	1	1	1	
		材料工程系	16	1	1	1	1	1	1	
		工業工程與管理系	10	0	0	0	0	0	0	
		工業設計系	3	0	0	0	0	0	0	
	動力機械群	機械工程系車輛組	13	1	1	1	1	1	1	
		機械工程系精密機械組	7	0	0	0	0	0	0	
		機械工程系光機電組	9	0	0	0	0	0	0	
	電機與電子群電機類	機械工程系車輛組	6	0	0	0	0	0	0	
		電機工程系	29	1	1	1	1	1	1	
		電子工程系	12	1	1	1	1	1	1	
		材料工程系	9	0	0	0	0	0	0	
	電機與電子群資電類	機械工程系光機電組	5	0	0	0	0	0	0	
		電機工程系	13	1	1	1	1	1	1	
		電子工程系	29	1	1	1	1	1	1	
		環境與安全衛生工程系	6	0	0	0	0	0	0	
		材料工程系	16	1	1	1	1	1	1	
		化學工程系	12	1	1	1	1	1	1	
	化工群	工業工程與管理系	10	1	1	1	1	1	1	
		化學工程系	19	1	1	1	1	1	1	

校名全銜校址電話	招生群(類)別	系科(組)、學程	一般生名額	外加名額					備註		
				原住民生	退伍軍人	僑生	境外科技人才子女	蒙藏生		政府外派子女	
214 明志科技大學 (續)	設計群	工業設計系	14	1	1	1	1	1	1	<p>課程，以能持續課業學習。持辛那提大學簽訂雙聯學制，符合申請門檻可前往就讀，同時取得兩校碩士學位。</p> <p>6. 本校提供宿舍，為能讓學生專心上學，大一提供宿舍，大二學生全體住校，大三起可申請返家住宿。宿舍備有冷氣(需自費)；學校餐廳統一供餐，每日三餐伙食費141元。</p> <p>7. 本校近新莊線丹鳳捷運站及機場線明志科大(貴和站)、五股交流道及1、2省道，距離台北車站僅12公里約15-20分鐘車程，可搭乘三重客運指南客運。</p>	
		視覺傳達設計系	16	1	1	1	1	1	1		
	商業與管理群	工業工程與管理系	17	1	1	1	1	1	1		
		經營管理系	39	2	2	2	2	2	2		
		環境與安全衛生工程系	5	0	0	0	0	0	0		
215 高苑科技大學 校址：82151 高雄市路竹區中山路1821號 電話：07-6077777 傳真：07-6077765 網址：http://www.kyu.edu.tw	機械群	電子工程系航空電子組	1	1	1	1	1	1	1		<p>1. 四技修業4年。</p> <p>2. 本校於2016年台北國際發明展獲得1金6銀4銅，總成績全國第三；泰國國際發明展獲得7特別獎3金6銀2銅，總成績全國第一；波蘭國際發明展獲得1特別獎7金5銀1銅，總成績全國第一。2006~2016年參加台北國際發明展、泰國國際發明展、德國紐倫堡發明展、俄羅斯阿基米德發明展、波蘭華沙發明展、義大利發明展、烏克蘭發明展、捷克布拉格發明展、韓國首爾發明展、德國IF學生設計獎、德國紅點設計獎等國際競賽，榮獲135面金牌、189面銀牌、90面銅牌、29面特別獎、16面佳作及其他等共計逾459面獎牌好成績。</p> <p>3. 本校位於高雄科學園區省道旁，校門口設有高雄客運站牌。備有來往路竹火車站區間車及高雄捷運岡山站接駁專車，另提供遠道同學申請住宿。</p> <p>4. 榮獲教育部獎助102至105年度教學卓越計畫1億5000萬元。</p> <p>5. 106學年度學雜費收費標準可參考105學年度收費如下：規劃與設計學院及機電學院-學費37,913元、雜費12,940元，共50,853元。商管學院及資訊學院-學費36,241元、雜費7,980元，共44,221元。</p> <p>6. 提供菁英助學金依統測類群排名最高100萬元、第一志願1萬5仟元、一般助學金5000元及住宿優惠等擇一申請，依本校106學年度日間部大學助學金辦法核發。</p> <p>7. 提供各項學習助學機會。</p>
		電機工程系	1	1	1	1	1	1	1		
		機械與自動化工程系	4	2	2	2	2	2	2		
		機械與自動化工程系先進車輛組	2	1	1	1	1	1	1		
		綠色能源應用系	3	1	1	1	1	1	1		
		土木工程系資訊應用組	1	0	0	0	0	0	0		
		土木工程系工程技術組	2	0	0	0	0	0	0		
		企業管理系	1	0	0	0	0	0	0		
		行銷與流通管理系	5	0	0	0	0	0	0		
		資訊科技應用系	4	1	1	0	0	0	0		
	動力機械群	資訊傳播系數位媒體設計組	1	0	0	0	0	0	0		
		多媒體動畫遊戲學位學程	1	0	0	0	0	0	0		
		電子工程系航空電子組	1	0	0	0	0	0	0		
		電子工程系	1	0	0	0	0	0	0		
		電機工程系	1	1	1	1	1	1	1		
		機械與自動化工程系	1	1	1	1	1	1	1		
		機械與自動化工程系先進車輛組	2	1	1	1	1	1	1		
		電子工程系	1	2	2	2	2	2	2		
		電機與電子群電機類	電機工程系	1	1	1	1	1	1	1	
		資訊管理系	1	0	0	0	0	0	0		
	電機與電子群資電類	電子工程系航空電子組	1	0	0	0	0	0	0		
		電子工程系	1	1	1	1	1	1	1		
		綠色能源應用系	4	1	1	1	1	1	1		
		資訊管理系	3	1	1	1	1	1	1		
	化工群	資訊科技應用系	4	0	1	1	1	1	1		
		綠色能源應用系	3	0	0	0	0	0	0		
	土木與建築群	化妝品應用系	1	0	0	0	0	0	0		
		土木工程系資訊應用組	7	1	1	1	1	1	1		
		土木工程系工程技術組	12	1	1	1	1	1	1		
		綠環境設計學位學程	6	0	0	0	0	0	0		
		建築系建築設計組	15	1	1	1	1	1	1		
	設計群	建築系室內設計組	4	1	1	1	1	1	1		
		文化創意設計與數位整合學位學程	1	0	0	0	0	0	0		
		綠環境設計學位學程	3	0	0	0	0	0	0		
		建築系建築設計組	3	1	1	1	1	1	1		
		建築系室內設計組	12	1	1	1	1	1	1		
		文化創意設計與數位整合學位學程	2	1	1	1	1	1	1		
		資訊傳播系數位媒體設計組	1	1	1	1	1	1	1		
	商業與管理群	資訊傳播系影視傳播設計組	1	1	1	1	1	1	1		
		多媒體動畫遊戲學位學程	1	1	1	1	1	1	1		
		土木工程系資訊應用組	1	0	0	0	0	0	0		
		企業管理系	1	1	1	1	1	1	1		
		行銷與流通管理系	2	1	1	1	1	1	1		
		應用外語系英文組	1	0	0	0	0	0	0		
		應用外語系日文組	1	0	0	0	0	0	0		
休閒運動管理系		3	1	1	1	1	1	1			
資訊管理系		4	1	1	1	1	1	1			
資訊科技應用系		4	1	0	1	1	1	1			
衛生與護理類	資訊傳播系數位媒體設計組	1	0	0	0	0	0	0			
	資訊傳播系影視傳播設計組	1	0	0	0	0	0	0			
食品群	銀髮專業暨社會工作學士學位學程	1	0	0	0	0	0	0			
	香妝與養生保健學位學程	1	1	1	1	1	1	1			
家政群幼保類	觀光事業管理系	3	0	0	0	0	0	0			
	銀髮專業暨社會工作學士學位學程	1	1	1	1	1	1	1			
家政群生活應用類	化妝品應用系	1	1	1	1	1	1	1			
	香妝與養生保健學位學程	1	0	0	0	0	0	0			
農業群	綠環境設計學位學程	6	1	1	1	1	1	1			

校名全銜校址電話	招生群(類)別	系科(組)、學程	一 般 生 名 額	外加名額					備註	
				原 住 民 生	退 伍 軍 人	僑 生	境 外 技 才 人 子 女	蒙 藏 生		政 府 外 子 女
215 高苑科技大學 (續)	農業群	化妝品應用系	1	0	0	0	0	0	0	
		休閒運動管理系	3	1	1	1	1	1	1	
	外語群英語類	應用外語系英文組	1	0	0	1	1	1	1	
		觀光事業管理系	3	0	0	0	0	0	0	
	外語群日語類	應用外語系日文組	2	1	1	1	1	1	1	
		香妝與養生保健學位學程	1	0	0	0	0	0	0	
	餐旅群	企業管理系	1	0	0	0	0	0	0	
		銀髮事業暨社會工作學士學位學程	1	0	0	0	0	0	0	
		行銷與流通管理系	2	0	0	0	0	0	0	
		觀光事業管理系	13	2	2	2	2	2	2	
		應用外語系英文組	1	1	1	0	0	0	0	
		應用外語系日文組	1	1	1	1	1	1	1	
		休閒運動管理系	8	1	1	1	1	1	1	
藝術群影視類	資訊傳播系影視傳播設計組	1	0	0	0	0	0	0		
	多媒體動畫遊戲學位學程	1	0	0	0	0	0	0		
216 大仁科技大學 校址：90741 屏東縣鹽埔鄉維 新路20號 電話：08-7624002 傳真：08-7626351 網址：http://www.tajen.edu.tw	機械群	資訊工程與娛樂科技系	1	0	0	0	0	0	1. 藥學系藥學組修業年限5年，藥學系臨床藥學組修業年限4年。 2. 本校應用外語系以招收學習日文專長學生為主，歡迎無日文基礎者報名。 3. 行動不便及有機能障礙者報考餐旅管理系與休閒運動管理系時，請審慎考慮。 4. 本校備有高屏地區學生專車。 5. 教學與生活設施完善，有數位學習中心、校園網路、圖書資訊大樓、學生活動中心、國際標準拳岩場、探索教育體驗場、餐飲大樓、SPA生活廣場、校園便利商店(全家與萊爾富)等。 6. 新建學生旅館設備新穎完善，男女學生宿舍共計有1,300個床位，宿舍及所有教室全棟備有冷氣空調設施。 7. 凡以登記分發入學本校各系(不含藥學系)者，發給入學獎學金新台幣10,000元，本項獎學金分二期平均發給，每學期發給5,000元，另有獎學金50萬元、20萬元、10萬元，詳細獎學金發放標準，依本校106學年度公告內容為準。	
		環境與職業安全衛生系	2	1	1	1	0	0		0
	動力機械群	消防安全學士學位學程	1	1	0	1	0	1		1
		資訊工程與娛樂科技系	1	0	0	0	0	0		0
	電機與電子群電機類	環境與職業安全衛生系	1	0	0	0	1	0		1
		消防安全學士學位學程	1	1	0	0	0	0		0
	電機與電子群資電類	資訊工程與娛樂科技系	1	1	1	1	1	1		1
		電子商務創新應用學士學位學程	1	0	0	1	0	1		1
	化工群	生物科技系	1	0	0	0	0	0		0
	土木與建築群	消防安全學士學位學程	1	0	1	0	1	0		0
		數位多媒體設計系	3	1	1	1	1	0		1
	設計群	時尚美容應用系	1	0	0	0	0	0		0
		幼兒保育系	1	0	0	0	0	0		0
		行銷與流通管理系	2	0	1	1	1	1		1
	商業與管理群	休閒運動管理系	2	1	1	1	1	1		1
		社會工作系	1	0	0	1	1	1		1
		數位多媒體設計系	1	0	0	0	0	1		0
		護理系	4	1	1	1	1	1		1
		觀光事業系	1	1	1	1	1	1		1
		電子商務創新應用學士學位學程	1	0	1	0	1	0		0
		應用外語系	1	0	0	0	0	0		0
	衛生與護理類	藥學系藥學組	45	2	2	2	2	2		2
		藥學系臨床藥學組	5	1	1	1	1	1		1
		生物科技系	1	0	0	0	0	0		0
	食品群	護理系	9	1	1	1	1	1		1
		食品科技系保健營養組	1	1	1	1	1	1		1
		食品科技系食品技術與應用組	1	1	1	1	1	1		1
	家政群幼保類	餐旅管理系	2	2	2	2	2	2		2
		幼兒保育系	2	1	1	1	1	1		1
	家政群生活應用類	社會工作系	2	1	1	1	1	0		1
		時尚美容應用系	4	1	1	1	1	1		1
	農業群	寵物美容學位學程	2	1	0	0	1	0		1
		生物科技系	1	1	1	1	1	1		1
		環境與職業安全衛生系	1	0	0	0	0	1		0
	外語群日語類	食品科技系食品技術與應用組	1	0	0	0	0	0		0
		應用外語系	1	1	1	1	1	1		1
	餐旅群	觀光事業系	2	0	0	0	0	0		0
		食品科技系保健營養組	2	0	0	0	0	0		0
		食品科技系食品技術與應用組	1	0	0	0	0	0		0
		行銷與流通管理系	1	1	0	0	0	0		0
		休閒運動管理系	4	1	1	1	1	1		1
		餐旅管理系	18	4	4	4	4	4		4
		觀光事業系	2	1	1	1	1	1		1
		幼兒保育系	1	0	0	0	0	0		0
		社會工作系	3	1	1	0	0	1		0
		時尚美容應用系	1	0	0	0	0	0		0
		應用外語系	1	0	0	0	0	0		0
217 聖約翰科技大學	機械群	寵物美容學位學程	1	0	1	0	0	0	0	
		電子商務創新應用學士學位學程	1	1	0	0	0	0	0	
	動力機械群	機械與電腦輔助工程系	4	1	1	1	1	1	1	
工業工程與管理系		1	0	0	0	0	0	0		
創意設計系		1	0	0	0	0	0	0		

校名全銜校址電話	招生群(類)別	系科(組)、學程	一 般 生 名 額	外加名額					備註		
				原 住 民 生	退 伍 軍 人	僑 生	境 外 技 才 人 子 女	蒙 藏 生		政 府 外 子 女	
217 聖約翰科技大學 校址：25135 新北市淡水區淡 金路四段499號 電話：02-28013131-7001 傳真：02-28013620 網址：http://www.sju.edu.tw	電機與電子群電機類	電機工程系	2	2	2	2	2	2	2	幣3.5億元以上。 3. 2008年起獲教育部發展重點特色計 畫、特色典範計畫肯定；2010年起 獲助；國科會提昇私校研發能量計畫補 助；2011年榮獲教育部全國友善校 園『卓越學校獎』；2014年獲教育 部技職再造方案II高類獎助；2016 年獲教育部評為品德教育特色學校。 4. 2013年起參加各國國際發明展(中東 、日本東京、中國、德國紐倫堡、 台北、捷克布拉格、澳門、瑞士日 內瓦、俄羅斯莫斯科、馬來西亞IT EX、阿基米德、金門、韓國首爾 、香港創新科技)，共獲得33金27 銀21銅及多項發明教育金牌獎、金 質獎、大會創新獎及各式特別獎， 獲獎無數。 5. 105學年學雜費收費標準為工業類 新臺幣53,938元、商業類新臺幣46 ,915元；106學年調整標準依教育 部核定辦理。 6. 備有男、女生宿舍，備有免費網路 、洗衣機、烘乾機、文誼廳、廚房 及全家便利商店。 7. 交通便捷，紅樹林捷運站818接駁 公車直達校園。 8. 與知名企業簽署策略聯盟，並與鴻 海集團樺漢科技、雲朗觀光集團、 康舒科技等多家企業積極合作，學 生在學期間即進入產業界實習。 9. 有關各系教學資源概況、畢業門檻 、各項急難救助、工讀助學金及多 項就學補助請參閱本校網站(http://www.sju.edu.tw)。	
		資訊工程系	1	0	0	0	0	0	0		
	資訊與通訊系	1	1	1	1	1	1	1			
	電機與電子群資電類	電機工程系	1	1	1	1	1	1	1		
		資訊工程系	2	2	2	2	2	2	2		
		資訊與通訊系	2	1	1	1	1	1	1		
		醫護資訊學士學位學程	1	0	0	0	0	0	0		
	設計群	資訊管理系	1	0	0	0	0	0	0		
		數位文藝系	1	1	1	1	1	1	1		
		創意設計系	1	1	1	1	1	1	1		
	工程與管理類	多媒體設計系	2	1	1	1	1	1	1		
		工業工程與管理系	1	0	0	0	0	0	0		
		資訊管理系	2	1	1	1	1	1	1		
	商業與管理群	企業管理系	1	1	1	1	1	1	1		
		行銷與流通管理系	1	0	0	0	0	0	0		
		時尚經營管理系	1	1	1	1	1	1	1		
		工業工程與管理系	1	1	1	1	1	1	1		
		應用英語系	1	1	1	1	1	1	1		
		數位文藝系	1	0	0	0	0	0	0		
		創意設計系	1	0	0	0	0	0	0		
		多媒體設計系	1	0	0	0	0	0	0		
		休閒運動與健康管理系	1	1	1	1	1	1	1		
		老人服務事業系	1	0	0	0	0	0	0		
	衛生與護理類	醫護資訊學士學位學程	2	1	1	1	1	1	1		
		老人服務事業系	1	0	0	0	0	0	0		
	家政群幼保類	老人服務事業系	1	1	1	1	1	1	1		
	家政群生活應用類	時尚經營管理系	1	1	1	1	1	1	1		
	外語群英語類	應用英語系	1	0	0	0	0	0	0		
	外語群日語類	企業管理系	1	0	0	0	0	0	0		
		時尚經營管理系	1	0	0	0	0	0	0		
		觀光與休閒管理系	1	1	1	1	1	1	1		
	餐旅群	企業管理系	1	0	0	0	0	0	0		
		行銷與流通管理系	1	1	1	1	1	1	1		
休閒運動與健康管理系		2	1	1	1	1	1	1			
		觀光與休閒管理系	1	1	1	1	1	1			
218 嶺東科技大學 校址：40852 臺中市南屯區嶺 東路1號 電話：04-23892088 傳真：04-23845208 網址：http://www.ltu.edu.tw	機械群	資訊網路系網路管理與雲端應用組	5	0	0	0	0	0	0	1. 修業年限4年，修業期滿成績及格， 授予學士學位。 2. 學雜費等收費項目及標準，悉依據 教育部規定。 3. 提供各類獎助學金及就學貸款。 4. 榮獲教育部「教學卓越計畫」，積 極邁向教學卓越大學。 5. 101學年度科技大學評鑑成績優異， 榮獲一等比例全國第一。 6. 本校位於台中市，鄰近高鐵台中站 、中彰快速道路、國道1號中港、 南屯及國道3號龍井交流道，交通 便捷。 7. 全校校舍全部冷氣空調，校園無線 網路化，教學設備新穎完善，設有 全空調網路女生宿舍，生活機能及 環境豐富周全。 8. 辨色力異常者，報名本校視覺傳達 設計系、數位媒體設計系、流行設 計系、創意產品設計及服飾設計系 宜慎重考慮。 9. 設有企業管理、國際企業、行銷與 流通管理、觀光與休閒管理、高階 經營管理EMBA、財務金融、財經法 律、財稅與會計資訊、資訊科技、 資訊管理、視覺傳達設計及數位媒 體設計、創意產品設計及流行設計 系等碩士班，進修管道暢通。	
	電機與電子群電機類	資訊網路系網路管理與雲端應用組	5	0	0	0	0	0	0		
	電機與電子群資電類	資訊管理系資訊管理應用組	6	0	0	0	0	0	0		
		資訊科技系行動與系統應用組	10	1	1	1	1	1	1		
	設計群	資訊網路系網路管理與雲端應用組	10	1	1	1	1	1	1		
		視覺傳達設計系	60	3	3	3	3	3	3		
		數位媒體設計系	36	3	3	3	3	3	3		
		創意產品設計系	28	2	2	2	2	2	2		
		流行設計系	3	0	0	0	0	0	0		
		服飾設計系	2	0	0	0	0	0	0		
		時尚經營系	12	0	0	0	0	0	0		
		資訊管理系數位生活設計組	11	1	1	1	1	1	1		
		資訊科技系行動與系統應用組	5	0	0	0	0	0	0		
		資訊科技系智慧聯網互動科技應用組	10	1	1	1	1	1	1		
		資訊網路系電子商務行銷與設計組	5	0	0	0	0	0	0		
		商業與管理群	企業管理系	25	1	1	1	1	1		1
			行銷與流通管理系	40	2	2	2	2	2		2
			國際企業系	27	2	2	2	2	2		2
			觀光與休閒管理系	17	1	1	1	1	1		1
			應用外語系	14	1	1	1	1	1		1
	財務金融系		20	2	2	2	2	2	2		
	財政系		16	1	1	1	1	1	1		
	會計資訊系		20	1	1	1	1	1	1		
	資訊管理系資訊管理應用組		10	1	1	1	1	1	1		
	資訊管理系數位生活設計組		5	0	0	0	0	0	0		
	資訊科技系行動與系統應用組		6	0	0	0	0	0	0		
	資訊科技系智慧聯網互動科技應用組		4	0	0	0	0	0	0		
	資訊網路系電子商務行銷與設計組		10	1	1	1	1	1	1		
	家政群生活應用類		視覺傳達設計系	5	1	1	1	1	1		1
		數位媒體設計系	6	0	0	0	0	0	0		
		流行設計系	29	2	2	2	2	2	2		
		服飾設計系	22	1	1	1	1	1	1		
		時尚經營系	12	1	1	1	1	1	1		
		創意產品設計系	14	0	0	0	0	0			

校名全銜校址電話	招生群(類)別	系科(組)、學程	一 般 生 名 額	外加名額					備註	
				原 住 民 生	退 伍 軍 人	僑 生	境 外 技 人 子 女	蒙 藏 生		政 府 外 子 女
218 嶺東科技大學 (續)	家政群生活應用類	企業管理系	10	1	1	1	1	1	1	
	外語群英語類	行銷與流通管理系	3	0	0	0	0	0	0	
		國際企業系	15	0	0	0	0	0	0	
		觀光與休閒管理系	7	1	1	1	1	1	1	
		應用外語系	10	1	1	1	1	1	1	
	餐旅群	企業管理系	12	1	1	1	1	1	1	
		行銷與流通管理系	23	2	2	2	2	2	2	
		國際企業系	20	1	1	1	1	1	1	
		觀光與休閒管理系	38	1	1	1	1	1	1	
		應用外語系	18	0	0	0	0	0	0	
		財務金融系	22	0	0	0	0	0	0	
		財政系	4	0	0	0	0	0	0	
		資訊管理系資訊管理應用組	5	0	0	0	0	0	0	
		資訊管理系數位生活設計組	5	0	0	0	0	0	0	
資訊科技系智慧聯網互動科技應用組		6	0	0	0	0	0	0		
資訊網路系電子商務行銷與設計組	6	0	0	0	0	0	0			
219 中國科技大學 台北校區： 校址：11695 臺北市文山區興 隆路三段56號 電話：02-29313416 傳真：02-29312485 網址：http://www.cute.edu.tw 新竹校區： 校址：30301 新竹縣湖口鄉和 興村中山路三段530號 電話：03-6991111 傳真：03-6991130 網址：http://www.cute.edu.tw	機械群	土木與防災設計系(台北校區)	5	0	0	0	0	0	0	1. 入學獎助學金：經推薦入學【新竹校區】新生可獲推薦入學獎助學金30,000元。(註：考生須於報名截止前填寫入學推薦表交至招生中心)。 2. 交通資訊：臺北校區鄰近捷運文湖線萬芳醫院站，步行到校只需5分鐘。新竹校區緊鄰臺鐵北湖車站，步行到校只需3分鐘。 3. 住宿資訊：臺北校區暫不提供宿舍；新竹校區提供男、女生宿舍二棟，可容納1,200餘人。兩校區皆提供校外賃居資訊，輔導學生校外住宿。 4. 修業規定：修業年限4年。新生入學第1學年須修習勞作教育；設有畢業門檻，未通過者須加修相關輔導課程。 5. 海外研修：輔導學生申請教育部「學海」系列留學獎助計畫，赴日本、美國及東南亞等姐妹校研修，101-105年共有45位同學獲教育部獎助出國進修。 6. 教學卓越：連續11年榮獲教育部獎勵大學教學卓越計畫獎助。 7. 企業愛用：榮獲2014年遠見雜誌企業愛用私立科大全國第四。
	電機與電子群資電類	資訊工程系(新竹校區)	3	0	0	0	0	0	0	
		數位多媒體設計系(台北校區)	8	0	0	0	0	0	0	
		資訊管理系(台北校區)	16	1	1	1	1	1	1	
		資訊管理系(新竹校區)	5	0	0	0	0	0	0	
	土木與建築群	資訊管理系(新竹校區)	2	1	1	1	1	1	1	
		資訊工程系(新竹校區)	4	1	1	1	1	1	1	
	設計群	建築系(台北校區)	10	2	2	2	2	2	2	
		土木與防災設計系(台北校區)	13	2	2	2	2	2	2	
		建築系(台北校區)	32	1	1	1	1	1	1	
		室內設計系(台北校區)	51	3	3	3	3	3	3	
		視覺傳達設計系(台北校區)	26	2	2	2	2	2	2	
		數位多媒體設計系(台北校區)	22	2	2	2	2	2	2	
		影視設計系(台北校區)	12	1	1	1	1	1	1	
		資訊管理系(台北校區)	17	1	1	1	1	1	1	
		室內設計系(新竹校區)	44	3	3	3	3	3	3	
		視覺傳達設計系(新竹校區)	48	4	4	4	4	4	4	
		數位多媒體設計系(新竹校區)	25	3	3	3	3	3	3	
	商業與管理群	影視設計系(新竹校區)	22	1	1	1	1	1	1	
		互動娛樂設計系(新竹校區)	11	1	1	1	1	1	1	
		資訊管理系(新竹校區)	4	0	0	0	0	0	0	
		資訊工程系(新竹校區)	3	0	0	0	0	0	0	
		影視設計系(台北校區)	2	0	0	0	0	0	0	
		國際商務系(台北校區)	25	1	1	1	1	1	1	
		財政稅務系(台北校區)	13	1	1	1	1	1	1	
		財務金融系(台北校區)	18	2	2	2	2	2	2	
		會計系(台北校區)	11	1	1	1	1	1	1	
		企業管理系(台北校區)	17	2	2	2	2	2	2	
		行銷與流通管理系(台北校區)	22	2	2	2	2	2	2	
		觀光與休閒事業管理系(台北校區)	17	2	2	2	2	2	2	
		應用英語系(台北校區)	13	1	1	1	1	1	1	
		資訊管理系(台北校區)	17	1	1	1	1	1	1	
	外語群英語類	數位多媒體設計系(新竹校區)	4	0	0	0	0	0	0	
		影視設計系(新竹校區)	3	0	0	0	0	0	0	
		企業管理系(新竹校區)	3	1	1	1	1	1	1	
		行銷與流通管理系(新竹校區)	1	1	1	1	1	1	1	
		觀光與休閒事業管理系(新竹校區)	2	1	1	1	1	1	1	
		資訊管理系(新竹校區)	2	0	0	0	0	0	0	
	外語群日語類	國際商務系(台北校區)	6	1	1	1	1	1	1	
		企業管理系(台北校區)	6	1	1	1	1	1	1	
		行銷與流通管理系(台北校區)	13	1	1	1	1	1	1	
		應用英語系(台北校區)	14	2	2	2	2	2	2	
	餐旅群	企業管理系(新竹校區)	1	0	0	0	0	0	0	
		行銷與流通管理系(新竹校區)	1	0	0	0	0	0	0	
		國際商務系(台北校區)	7	1	1	1	1	1	1	
		行銷與流通管理系(台北校區)	22	1	1	1	1	1	1	
		行銷與流通管理系(新竹校區)	1	0	0	0	0	0	0	
財政稅務系(台北校區)		4	0	0	0	0	0	0		
餐旅群	財務金融系(台北校區)	9	0	0	0	0	0	0		
	企業管理系(台北校區)	14	0	0	0	0	0	0		
	觀光與休閒事業管理系(台北校區)	38	2	2	2	2	2	2		
	應用英語系(台北校區)	10	0	0	0	0	0	0		
	企業管理系(新竹校區)	1	0	0	0	0	0	0		

校名全銜校址電話	招生群(類)別	系科(組)、學程	一般生名額	外加名額					備註			
				原住民	退伍軍人	僑生	境外科技人才子女	蒙藏生		政府外派子女		
219 中國科技大學 (續)	餐旅群	觀光與休閒事業管理系(新竹校區)	13	1	1	1	1	1	1			
	藝術群影視類	影視設計系(台北校區)	5	0	0	0	0	0	0			
		影視設計系(新竹校區)	8	1	1	1	1	1	1			
220 中臺科技大學 校址：40601 臺中市北屯區廬子路666號 電話：04-22391647 傳真：04-22391697 網址：http://www.ctust.edu.tw	機械群	醫學影像暨放射科學系	13	1	1	1	1	1	1	1.教學特色：本校以培育社會所需具有「技術兼專業、人文關懷及醫學兼德與學理」之醫學、具之醫護與管理人才為辦學理念。 2.教學卓越：95-105年度獲教育部教學卓越計畫獎助金額達3億1,400萬元，以追求卓越作為教學宗旨。 3.交通便利：鄰近臺中市區，距臺中車站與高鐵站僅15分鐘，有多條公車往來，並臨近快速道路。 4.國際競賽：榮獲各國發明專利金牌、國際牙體形態雕刻大賽金牌、國際團體烹飪金牌。 5.考照優越：本校榮獲99年國考醫事檢驗師、醫事放射師及牙體技術師合格率均高於全國平均水平！ 6.設備最優：本校設有大學及研究所宿舍、圖書資訊館、同時亦創設各類具前瞻性之研究中心及貴重實驗室。 7.獎助學金：獎助學金與清寒助學措施完善，每學期書卷獎、研究生助學金及證照取得、更設立「中臺圓夢助學網」，提供多項就學困難及急難助學金等多項補助。		
		牙體技術暨材料系	17	0	1	0	1	1	1			
		環境與安全衛生工程系	8	1	1	1	1	1	1			
		視光系	5	0	0	0	1	0	1			
	電機與電子群電機類	資訊管理系	6	0	0	0	0	0	0			
	電機與電子群資電類	醫學影像暨放射科學系	18	1	1	1	1	1	1			
		資訊管理系	18	2	2	2	2	2	2			
	化工群	醫學檢驗生物技術系	5	0	0	0	0	0	0			
		環境與安全衛生工程系	3	0	0	0	0	0	0			
	土木與建築群	環境與安全衛生工程系	13	1	1	1	1	1	1			
		醫療暨健康產業管理系	10	1	1	1	1	1	1			
	設計群	牙體技術暨材料系	19	1	0	1	1	1	1			
		行銷管理系	2	0	0	0	0	0	0			
		醫療暨健康產業管理系	23	1	1	1	1	1	1			
	商業與管理群	資訊管理系	21	1	1	1	1	1	1			
		應用外語系	11	1	1	1	1	1	1			
		行銷管理系	24	2	2	2	2	2	2			
		國際企業系	16	2	2	2	2	2	2			
		視光系	11	1	1	1	1	1	1			
		兒童教育暨事業經營系	5	1	1	1	1	1	1			
	衛生與護理類	醫學檢驗生物技術系	21	2	2	2	2	2	2			
		醫學影像暨放射科學系	14	1	1	1	1	1	1			
		護理系	20	2	3	3	3	3	3			
		牙體技術暨材料系	7	1	1	1	0	0	0			
		視光系	10	1	1	1	0	1	0			
	老人照顧系	老人照顧系	11	0	1	1	1	1	1			
		老人照顧系	11	0	1	1	1	1	1			
	食品群	食品科技系	15	1	1	1	1	1	1			
		護理系	4	0	0	0	0	0	0			
	家政群幼保類	兒童教育暨事業經營系	42	1	1	1	1	1	1			
		老人照顧系	6	1	0	0	0	0	0			
	家政群生活應用類	兒童教育暨事業經營系	5	1	1	1	1	1	1			
	農業群	醫學檢驗生物技術系	19	1	1	1	1	1	1			
		食品科技系	5	1	1	1	1	1	1			
	外語群英語類	應用外語系	19	1	1	1	1	1	1			
		國際企業系	7	0	0	0	0	0	0			
	餐旅群	醫療暨健康產業管理系	12	1	1	1	1	1	1			
		食品科技系	27	1	1	1	1	1	1			
		行銷管理系	21	1	1	1	1	1	1			
		應用外語系	15	1	1	1	1	1	1			
		老人照顧系	8	1	1	1	1	1	1			
		國際企業系	2	0	0	0	0	0	0			
		護理系	8	1	0	0	0	0	0			
	221 台南應用科技大學 校址：71002 臺南市永康區中正路529號 電話：06-2535643 傳真：06-2541309 網址：http://www.tut.edu.tw	機械群	商品設計系	2	0	0	0	0	1		1	1.修業4年；另實施勞作教育。 2.設有師資培育中心，開設中教及幼教教育學程，鼓勵將來有意當老師的在校學生，報考修讀。 3.提供高中職教育夥伴學校學生入學績優獎學金。 4.提供就學貸款、獎助學金、減免學雜費之申請及完善工讀制度。 5.設有生活科技、管理、設計、藝術及旅遊等5學院，包含6所21系4學位學程，全校師生約13,000人。 6.102-105年榮獲教育部教學卓越計畫補助總計1.2億元及101學年度科大評鑑全國第一。 7.開設跨領域學程及學習第二專長。 8.辦色力異常常者，報考本校服飾設計管理系、美容造型設計系、時尚設計系、生活服務產業系、室內設計系、視覺傳達設計系、商品設計系及多媒體動畫系，請審慎考慮。 9.本校位於臺南市永康區，交通便捷、生活機能完善。 10.備有男女生宿舍，設備新穎；另設有校外租屋服務中心，協助同學尋找良好居住環境，概估附近租屋費用每人每月約3,000-6,000元。 11.各系(含學位學程)畢業門檻(包含英語能力、資訊素養、專業知能
		財務金融系	3	0	0	0	0	0	0			
		電機與電子群資電類	資訊管理系	9	0	0	0	0	1		1	
			視覺傳達設計系	3	0	0	0	0	1		1	
		土木與建築群	多媒體動畫系	3	0	0	0	0	0		0	
			室內設計系	7	0	0	0	0	0		0	
		設計群	服飾設計管理系	12	0	0	0	0	1		1	
			美容造型設計系	3	1	1	1	1	1		1	
			時尚設計系	14	1	1	1	1	1		1	
資訊管理系			6	0	0	0	0	0	0			
室內設計系			11	2	2	2	2	1	1			
視覺傳達設計系			20	3	3	3	3	1	1			
商品設計系			25	3	3	3	3	1	1			
多媒體動畫系			16	2	2	2	2	2	2			
服飾設計管理系			3	0	0	0	0	0	0			
餐飲系			3	0	0	0	0	1	1			
商業與管理群		時尚設計系	1	0	0	0	0	0	0			
		運動休閒與健康管理系	1	0	0	0	0	1	1			
		國際企業經營系	14	1	1	1	1	1	1			
		財務金融系	10	1	1	1	1	1	1			
		資訊管理系	14	2	2	2	2	1	1			
		企業管理系	13	1	1	1	1	1	1			
	室內設計系	5	0	0	0	0	1	1				
	視覺傳達設計系	3	0	0	0	0	1	1				

校名全銜校址電話	招生群(類)別	系科(組)、學程	一 般 生 名 額	外加名額					備註		
				原 住 民 生	退 伍 軍 人	僑 生	境 外 科 人 子 女	蒙 藏 生		政 府 派 外 子 女	
221 台南應用科技大學 (續)	商業與管理群	商品設計系	2	0	0	0	0	1	1	、健康體適能及服務學習等)，依本校相關法規辦理。	
		應用英語系	5	0	0	0	0	0	0		
		旅館管理系	5	1	1	0	0	1	1		
		會計資訊系	6	1	1	1	1	1	1		
	家政群幼保類	養生休閒管理學位學程	2	0	0	0	0	0	0		
		幼兒保育系	18	2	2	2	2	2	2		
	家政群生活應用類	服飾設計管理系	14	2	2	2	2	1	1		
		美容造型設計系	17	1	1	1	1	1	1		
		幼兒保育系	2	0	0	0	0	0	0		
		餐飲系	5	0	0	0	0	1	1		
		時尚設計系	7	1	1	1	1	1	1		
		生活服務產業系	15	1	1	1	1	1	1		
		運動休閒與健康管理系	1	0	0	0	0	0	0		
		企業管理系	3	0	0	0	0	0	0		
		養生休閒管理學位學程	2	0	0	0	0	0	0		
	農業群	生活服務產業系	5	0	0	0	0	0	0		
	外語群英語類	國際企業經營系	7	1	1	1	1	1	1		
		應用英語系	9	1	1	2	2	1	1		
		旅館管理系	5	1	1	0	0	1	1		
	餐旅群	幼兒保育系	3	0	0	0	0	0	0		
		餐飲系	13	3	3	3	3	1	1		
		生活服務產業系	16	1	1	1	1	1	1		
		運動休閒與健康管理系	1	2	2	2	2	1	1		
		國際企業經營系	3	0	0	0	0	0	0		
		財務金融系	2	0	0	0	0	0	0		
		企業管理系	11	1	1	1	1	1	1		
		應用英語系	10	1	1	0	0	1	1		
旅館管理系		12	1	1	3	3	1	1			
會計資訊系		6	0	0	0	0	0	0			
養生休閒管理學位學程		8	1	1	1	1	1	1			
藝術群影視類	多媒體動畫系	3	0	0	0	0	0	0			
222 遠東科技大學 校址：74448 臺南市新市區中華路49號 電話：06-5979566#7005 傳真：06-5977010 網址：http://www.fe.u.edu.tw	機械群	機械工程系	4	2	2	2	2	2	1. 依本校獎勵辦法「106學年度四技聯合登記分發新生獎勵方式，統測成績達該類群別前5%者新生入學獎助學金60萬、達該類群別前10%者新生入學獎助學金20萬、達該類群別前20%者新生入學獎助學金10萬，以就讀工程學院之新生入學獎助學金3萬，以就讀設計學院、商管學院或餐旅休閒學院之新生入學獎助學金1.5萬」。此外，校內設有學雜費減免、多項獎助學金及校內工讀，可供申請。 2. 設籍離島之學生本校提供每學期一張來回經濟艙機票(最多8學期)，協助學生返家。 3. 設籍宜花東之學生本校提供每學期一張來回自強號火車票(最多8學期)，協助學生返家。 4. 設籍離島、宜花東及原住民之學生，本校提供四年雅房住宿免費。 5. 位於台南新市火車站前，距省道台一線僅百餘公尺，距國道八號新市交流道約五分鐘車程，無論鐵路、公路，均交通便利，且臨近南部科學園區及多項重點工業區，故學校著重以學術理論與實際運用相結合之教學與研究。 6. 本校生活機能完善，校園環境優美清靜，備有學生宿舍，每間寢室均裝置冷氣。 7. 近年來本校榮獲外界肯定如下： - 頂尖二十大學：今年獲天下雜誌Cheers評選為全國TOP20辦學卓越大學。 - 教學卓越大學：連續11年獲教育部選為教學卓越大學並累計補助超過5億元。 - 典範科技大學：獲教育部選為典範科技大學設立產學研發中心協助產業升級。 - 企業最愛大學：獲1111人力銀行與時報周刊評選為雲嘉南企業最愛		
		自動化控制系	2	1	1	1	1	1			
		材料與能源工程系	2	0	1	0	1	0		1	
		動力機械群	冷凍空調與能源系	1	1	1	0	0		0	
			工業設計系	4	0	0	1	1		0	0
			創新設計與創業管理系	2	0	0	0	0		0	0
	電機與電子群電機類	創意商品設計與管理系	2	0	0	1	1	0		1	
		機械工程系	2	2	2	2	2	2		2	
		自動化控制系	2	1	1	1	1	1		1	
	電機與電子群資電類	材料與能源工程系	2	1	0	0	0	1		0	
		工業設計系	1	0	1	0	0	1		0	
		電機工程系	10	2	2	2	2	2		2	
	電機與電子群資電類	冷凍空調與能源系	4	0	0	1	0	1		0	
		電機工程系	4	1	1	1	1	1		1	
		資訊工程系	15	3	3	3	3	3		3	
	土木與建築群	資訊管理系	1	0	0	1	0	0		0	
		冷凍空調與能源系	1	0	0	0	1	0		1	
		數位媒體設計系	3	0	1	1	0	1		0	
	設計群	材料與能源工程系	2	0	0	1	0	0		0	
		工業設計系	3	1	0	0	0	0		1	
		數位媒體設計系	3	1	1	0	1	1		1	
		創新設計與創業管理系	3	1	1	1	1	1		1	
		創意商品設計與管理系	4	1	1	1	1	1		0	
		創意生活設計系	4	1	0	1	0	0		0	
		企業管理系	2	1	0	1	0	1		1	
		行銷與流通管理系	2	0	1	1	0	1		0	
	商業與管理群	多媒體與遊戲發展管理系	2	1	0	1	1	0		1	
		數位媒體設計系	3	1	0	1	1	0		1	
		資訊管理系	2	1	1	0	0	1		1	
		行銷與流通管理系	2	1	1	0	1	1		1	
		企業管理系	2	1	1	0	1	1		0	
		多媒體與遊戲發展管理系	2	1	1	0	1	1		0	
	家政群生活應用類	創意商品設計與管理系	1	1	1	0	0	1		1	
流行音樂產業管理系		2	0	1	1	0	1	0			
化妝品應用與管理系		2	0	0	1	1	1	0			
農業群	休閒運動管理系休閒產業組	2	0	0	1	0	1	0			
農業群	休閒運動管理系休閒產業組	1	0	0	0	0	0	0			

校名全銜校址電話	招生群(類)別	系科(組)、學程	一 般 生 名 額	外加名額					備註	
				原 住 民 生	退 伍 軍 人	僑 生	境 外 技 才 人 子 女	蒙 藏 生		政 府 外 子 女
222 遠東科技大學 (續)	外語群英語類	觀光英語系	1	1	1	1	1	1	1	
	餐旅群	企業管理系	2	0	1	1	0	1		
		行銷與流通管理系	2	1	0	1	1	0	1	
		資訊管理系	2	0	0	0	1	0	0	
		多媒體與遊戲發展管理系	2	0	1	1	0	1	1	
		創意生活設計系	3	0	1	0	0	0	1	
		創新設計與創業管理系	2	0	0	0	0	0	0	
		餐飲管理系	3	6	6	6	6	6	6	
		餐飲管理系廚藝組	2	4	4	4	4	4	4	
		化妝品應用與管理系	2	1	1	0	0	0	1	
		休閒運動管理系休閒產業組	2	1	1	1	1	1	1	
		休閒運動管理系健康促進組	2	1	1	1	1	1	1	
		旅遊事業管理系旅遊經營組	2	1	1	1	1	1	1	
		旅遊事業管理系旅館管理組	2	1	1	1	1	1	1	
觀光英語系	2	1	1	1	1	1	1			
流行音樂產業管理系	3	1	0	0	1	0	1			
223 元培醫事科技大學 校址：30015 新竹市香山區元 培街306號 電話：03-5381183 傳真：03-6102214 網址：http://www.ypu.edu.tw	機械群	環境工程衛生系	2	1	1	0	0	0	0	1. 修業年限4年，修業期滿成績及格者，授予學士學位。成績優異之學生得申請提前1學年或1學期畢業。 2. 辨色力異常者報考醫技系、護理系及視光系請審慎考量。餐飲、管理系海外參訪為必修課程2學分。 3. 為協助弱勢清寒及優秀學生，另提供成績優異、弱勢助學..等各類獎助學金。 4. 偏遠/離島地區學生得優先申請住宿。宿舍提供冷氣空調、寬頻網路等設備，並備有單人、雙人套房及雅房供住宿生選擇。 5. 每學期均選送成績優異出國，提供教育部及本校獎補助出國赴南伊利諾州立大學、日本佐賀大學、柏林應用科技大學...等合作大學與機構研習進修。 6. 為提昇學生畢業後之就業競爭力，本校訂有就業能力(畢業門檻)推動辦法及相關輔導措施。 7. 社團活動：擁有學藝、聯誼等86個社團，定期舉辦大型聯誼活動。 8. 校內設有元培書城、便利商店、學生實習餐廳、日式套餐、八方雲集及美食街等豐富多樣的選擇供應學生各式餐點小吃。 9. 本校位於新竹市郊，環境優美綠樹成蔭，國光客運、豪泰客運均可自台北直達校門口： (1) 新竹地區：由新竹火車站可搭乘新竹客運、苗栗客運及電動公車抵達本校。 (2) 高鐵：新竹站下，搭乘台鐵區間車至新竹火車站，轉公車達本校。 (3) 自行開車：二高北上南下至茄苳交流道(103km)處下交流道約5分鐘車程(約4km)可抵達本校。
	生物醫學工程系	2	1	0	1	1	1	1		
	行動科技應用系	2	0	0	1	1	1	1		
	電機與電子群電機類	醫學影像暨放射技術系	3	1	1	1	1	1	1	
		環境工程衛生系	2	1	1	2	2	2	2	
		生物醫學工程系	2	0	1	0	0	0	0	
	電機與電子群資電類	行動科技應用系	2	1	1	0	0	0	0	
		醫學影像暨放射技術系	3	1	2	1	1	1	1	
		醫務管理系醫療產業管理組	1	0	0	0	0	0	0	
		生物醫學工程系	2	1	1	1	1	1	1	
設計群	資訊管理系	5	0	0	0	0	0	0		
	視光系	5	1	1	1	1	1	1		
	資訊管理系	3	1	1	1	1	1	1		
商業與管理群	網路與數位媒體應用學士學位學程	2	1	1	1	1	1	1		
	會展暨文創事業管理學士學位學程	4	1	1	1	1	1	1		
	醫務管理系醫療產業管理組	1	0	1	1	1	1	1		
	資訊管理系	5	1	1	1	1	1	1		
	餐飲管理系	8	0	0	1	1	1	1		
	企業管理系	2	1	1	1	1	1	1		
	行動科技應用系	2	2	2	2	2	2	2		
	應用外語系	3	1	1	1	1	1	1		
	視光系	10	1	1	1	1	1	1		
	健康休閒管理系	3	1	1	2	2	2	2		
	觀光與休閒管理系	5	1	1	1	1	1	1		
	網路與數位媒體應用學士學位學程	2	0	0	0	0	0	0		
	國際健康行銷管理學士學位學程	2	0	0	0	0	0	0		
高齡福祉事業管理學士學位學程	4	0	0	0	0	0	0			
衛生與護理類	醫學影像暨放射技術系	8	1	0	1	1	1	1		
	醫務管理系醫療產業管理組	1	1	0	0	0	0	0		
	醫學檢驗生物技術系	8	0	1	1	1	1	1		
	護理系	1	0	1	1	1	1	1		
	環境工程衛生系	2	0	0	0	0	0	0		
	生物科技暨製藥技術系	4	1	1	1	1	1	1		
	視光系	7	0	0	0	0	0	0		
高齡福祉事業管理學士學位學程	4	0	0	0	0	0	0			
食品群	食品科學系	15	1	1	1	1	1	1		
	生物科技暨製藥技術系	3	1	1	0	0	0	0		
家政群幼保類	醫務管理系健康管理組	3	1	0	0	0	0	0		
	護理系	1	2	0	1	1	1	1		
家政群生活應用類	高齡福祉事業管理學士學位學程	3	1	1	1	1	1	1		
	醫務管理系健康管理組	3	0	0	0	0	0	0		
	醫學檢驗生物技術系	5	1	0	0	0	0	0		
	護理系	1	1	2	1	1	1	1		
	餐飲管理系	5	1	1	0	0	0	0		
農業群	健康休閒管理系	3	1	1	0	0	0	0		
	醫學檢驗生物技術系	6	1	1	1	1	1	1		
	食品科學系	7	0	0	0	0	0	0		
外語群英語類	生物科技暨製藥技術系	3	0	0	1	1	1	1		
	應用外語系	1	0	0	0	0	0	0		
外語群日語類	觀光與休閒管理系	2	0	0	0	0	0	0		
	企業管理系	1	0	0	0	0	0	0		
餐旅群	醫務管理系健康管理組	2	0	1	1	1	1	1		
	食品科學系	13	1	1	1	1	1	1		

校名全銜校址電話	招生群(類)別	系科(組)、學程	一 般 生 名 額	外加名額					備註		
				原 住 民 生	退 伍 軍 人	僑 生	境 外 技 才 人 子 女	蒙 藏 生		政 府 外 子 女	
223 元培醫事科技大學 (續)	餐旅群	餐飲管理系	20	1	1	1	1	1	1	1. 修業年限四年，學生修業期滿，修滿各系規定應修之科目學分數及能力檢測，准予畢業，並依有關規定，授予學士學位。 2. 學雜費為全國私立科技大學及技術學院中最低。 3. 本校對於經濟上有困難的學生除有急難救助金外，尚有校內外獎助學金、工讀機會、供申請。亦有各項雜費減免、就學貸款、可予申辦。 4. 辨別能力異、常者及視障、聽障者，報考視覺傳達設計系請審慎考慮；旅遊系、餐飲系及旅館系：具校外實習課程及海外參訪(學生需自費約新台幣76,000元-78,000元，詳各系網站介紹)，入學學生須完成所規定之實習工作，行動不便、機障礙及患有隱性疾、如癲癇、法定傳染病、先天性臟器缺陷、A型肝炎等慢性疾病，請審慎考慮。 5. 完善交通運輸網，由國道3號安坑交流道連結40米一路到本校校門口僅需3分鐘，快速又便捷；目前與15國84校(單位)海外合作學校簽訂合約，就學國際化。 6. 本校備有冷氣、網路等設施完善之學生宿舍，遠到新生優先申請。	
		企業管理系	8	1	1	1	1	1	1		
		應用外語系	1	0	0	0	0	0	0		
		健康休閒管理系	10	1	1	1	1	1	1		
		觀光與休閒管理系	10	1	1	1	1	1	1		
		國際健康行銷管理學士學位學程	2	0	0	0	0	0	0		
藝術群影視類	國際健康行銷管理學士學位學程	2	1	1	1	1	1	1			
224 景文科技大學 校址：23154 新北市新店區安 忠路99號 電話：02-82122000 傳真：02-82122199 網址：http://www.just.edu.tw	機械群	電子工程系	1	0	0	0	0	0	1. 修業年限四年，學生修業期滿，修滿各系規定應修之科目學分數及能力檢測，准予畢業，並依有關規定，授予學士學位。 2. 學雜費為全國私立科技大學及技術學院中最低。 3. 本校對於經濟上有困難的學生除有急難救助金外，尚有校內外獎助學金、工讀機會、供申請。亦有各項雜費減免、就學貸款、可予申辦。 4. 辨別能力異、常者及視障、聽障者，報考視覺傳達設計系請審慎考慮；旅遊系、餐飲系及旅館系：具校外實習課程及海外參訪(學生需自費約新台幣76,000元-78,000元，詳各系網站介紹)，入學學生須完成所規定之實習工作，行動不便、機障礙及患有隱性疾、如癲癇、法定傳染病、先天性臟器缺陷、A型肝炎等慢性疾病，請審慎考慮。 5. 完善交通運輸網，由國道3號安坑交流道連結40米一路到本校校門口僅需3分鐘，快速又便捷；目前與15國84校(單位)海外合作學校簽訂合約，就學國際化。 6. 本校備有冷氣、網路等設施完善之學生宿舍，遠到新生優先申請。		
	電機與電子群電機類	電子工程系	1	0	0	0	0	0			0
		資訊工程系	2	0	0	0	0	0			0
		電子工程系	1	1	1	1	1	1			1
	電機與電子群資電類	資訊工程系	6	1	1	1	1	1			1
		資訊管理系數位行銷組	4	0	0	0	0	0			0
		資訊管理系數位多媒體組	2	0	0	0	0	0			0
		環境科技與物業管理系	1	0	0	0	0	0			0
		視覺傳達設計系	38	3	3	3	3	3			3
	設計群	資訊管理系數位多媒體組	7	0	0	0	0	0			0
		行銷與流通管理系	5	0	0	0	0	0			0
		應用外語系日文組	2	0	0	0	0	0		0	
		資訊工程系	2	0	0	0	0	0		0	
		行銷與流通管理系	8	2	2	2	2	2		2	
	商業與管理群	國際貿易系	5	1	1	1	1	1		1	
		會議展覽管理學士學位學程	3	1	1	1	1	1		1	
		企業管理系	7	2	2	2	2	2		2	
		資訊管理系數位行銷組	5	1	1	1	1	1		1	
		資訊管理系數位多媒體組	5	1	1	1	1	1		1	
		理財與稅務規劃系	4	0	0	0	0	0		0	
		財務金融系	1	1	1	1	1	1		1	
	外語群英語類	環境科技與物業管理系	1	1	1	1	1	1		1	
		應用外語系英文組	2	1	1	1	1	1		1	
		旅遊管理系	8	0	0	0	0	0		0	
		旅館管理系	5	0	0	0	0	0		0	
		國際貿易系	1	0	0	0	0	0		0	
	外語群日語類	會議展覽管理學士學位學程	2	0	0	0	0	0		0	
		應用外語系日文組	23	2	2	2	2	2		2	
		旅遊管理系	10	0	0	0	0	0		0	
		餐飲管理系	5	0	0	0	0	0		0	
		旅館管理系	10	0	0	0	0	0		0	
		企業管理系	5	0	0	0	0	0		0	
		理財與稅務規劃系	4	1	1	1	1	1		1	
	餐旅群	財務金融系	1	0	0	0	0	0		0	
		旅遊管理系	29	3	3	3	3	3		3	
		餐飲管理系	38	3	3	3	3	3		3	
		旅館管理系	31	3	3	3	3	3		3	
		行銷與流通管理系	14	0	0	0	0	0		0	
		國際貿易系	4	0	0	0	0	0		0	
		會議展覽管理學士學位學程	5	0	0	0	0	0		0	
		企業管理系	5	0	0	0	0	0		0	
		資訊管理系數位行銷組	2	0	0	0	0	0		0	
		理財與稅務規劃系	8	1	1	1	1	1		1	
		財務金融系	2	0	0	0	0	0		0	
		應用外語系英文組	1	0	0	0	0	0		0	
		應用外語系日文組	3	0	0	0	0	0		0	
		環境科技與物業管理系	1	0	0	0	0	0		0	
	225 中華醫事科技大學 校址：71703 臺南市仁德區文 華一街89號 電話：06-2674567 傳真：06-2679309 網址：http://www.hwai.edu.tw	機械群	環境與安全衛生工程系	2	1	1	1	1		1	1. 長期照顧系以培育具長期照顧、口腔衛生照顧專業人才，以因應國家社會長期照顧政策所需，長照法通過後，長期照顧系的畢業生為未來全球製劑製造工程系之專長類科。 2. 製劑製造工程系全面提供全年代新實習，就業率近100%。 3. 護理系男女兼收。腦性麻痺、辨色能力異常影響醫護工作者，需審慎考慮報考醫學檢驗生物技術系及護理系。 4. 寵物美容學士學位學程為104學年度新設學程，本學士學位學程教育目標為培育具有美學素養、寵物美容技術暨保健知識的寵物美容師、寵物美容師助理、寵物產業經營管理、行銷及獸醫助理等專業技術人才。
		電機與電子群資電類	視光系	1	0	0	0	0		0	
		化工群	數位設計與資訊管理系	1	1	1	1	1		1	
		土木與建築群	製劑製造工程系	1	0	0	0	0		0	
		設計群	環境與安全衛生工程系	1	0	0	0	0		0	
數位設計與資訊管理系			1	0	0	0	0	0			
商業與管理群		視光系	1	0	0	0	0	0			
		運動健康與休閒系	1	1	1	1	1	1			
		化妝品應用與管理系	2	1	1	1	1	1			
		幼兒保育系	1	0	0	0	0	0			
		醫學檢驗生物技術系	10	1	1	1	1	1			
衛生與護理類		護理系	1	2	2	2	2	2			
		長期照顧系	2	1	1	1	1	1			
		語言治療系	10	1	1	1	1	1			
	製劑製造工程系	2	1	1	1	1	1				
	製劑製造工程系	2	1	1	1	1	1				

校名全銜校址電話	招生群(類)別	系科(組)、學程	一 般 生 名 額	外加名額					備註	
				原 住 民 生	退 伍 軍 人	僑 生	境 外 技 才 人 子 女	蒙 藏 生		政 府 外 子 女
225 中華醫事科技大學 (續)	食品群	食品營養系營養組	2	1	1	1	1	1	1	5. 幼兒保育專業經教育部「幼兒教育幼兒保育相關系所與輔修及學位學程學分學程認可標準」審認通過，幼保系105入學年學生畢業後具有幼兒園教保員資格，並可報考私立幼兒園教保員甄試。 6. 本校重視學術與實務教學，校內並有單一級保母人員、食品分析檢驗丙級、中餐烹調丙級、烘焙食品丙級、美容丙級及乙級技術士術科檢定考場。 7. 105學年度起資訊管理系核准更名為數位設計與資訊管理系。 8. 106學年度教育部核准設立語言治療系，本系為五年制之四技，前四年在校修習課程，第五年外放實習並密集實施考照輔導。全力培養語言治療師。 9. 驗光人員法通過後，106年7月30日舉行第一次考選驗光師證照考試，未來從事驗光工作皆須有考選部頒發的驗光師證書才能執業。
		食品營養系食品科技組	2	1	1	1	1	1	1	
		餐旅管理系	2	1	1	1	1	1	1	
	家政群幼保類	幼兒保育系	5	1	1	1	1	1	1	
		語言治療系	2	0	0	0	0	0	0	
	家政群生活應用類	護理系	1	0	0	0	0	0	0	
		化妝品應用與管理系	2	0	0	0	0	0	0	
		寵物美容學士學位學程	1	1	1	1	1	1	1	
		食品營養系營養組	2	0	0	0	0	0	0	
		醫學檢驗生物技術系	4	0	0	0	0	0	0	
		長期照顧系	2	0	0	0	0	0	0	
	農業群	醫學檢驗生物技術系	2	1	1	1	1	1	1	
		護理系	1	2	2	2	2	2	2	
		製劑製造工程系	1	0	0	0	0	0	0	
		寵物美容學士學位學程	1	0	0	0	0	0	0	
		運動健康與休閒系	1	0	0	0	0	0	0	
		長期照顧系	2	0	0	0	0	0	0	
	外語群英語類	語言治療系	3	0	0	0	0	0	0	
		數位設計與資訊管理系	1	0	0	0	0	0	0	
	餐旅群	運動健康與休閒系	1	1	1	1	1	1	1	
		餐旅管理系	12	2	2	2	2	2	2	
		食品營養系營養組	2	1	1	1	1	1	1	
		食品營養系食品科技組	1	0	0	0	0	0	0	
		幼兒保育系	1	0	0	0	0	0	0	
		視光系	1	1	1	1	1	1	1	
化妝品應用與管理系		2	0	0	0	0	0	0		
海事群	寵物美容學士學位學程	1	0	0	0	0	0	0		
	環境與安全衛生工程系	1	0	0	0	0	0	0		
水產群	餐旅管理系	1	0	0	0	0	0	0		
226 東南科技大學 校址：22202 新北市深坑區北 深路三段152號 電話：02-86625822-4 傳真：02-26643648 網址：http://www.tnu.edu.tw	機械群	機械工程系	4	1	1	1	1	1	1	1. 全校實施學期或學年制專業實務實習，日間部各系均須於大三或大四時，參與校外(內)實習課程。 2. 推動產學訓用整合學程，藉由三師(業師、教師、訓練師)協力培訓，(輔導學生取得關鍵性、稀少性、國家級、國際級證照成為優質專業技術人才，並辦理就業媒合，使學生能順利就業。 3. 具備完善的學生輔導機制，以資訊系統進行學生學習歷程與輔導個別化紀錄，建立適性化學習輔導支持系統，進行專業、實習、生活、外語、職涯發展之全方位輔導，發揮輔導綜效。 4. 本校訂有獎助學金、學雜費減免、急難救助、工讀機會等關懷措施，提供符合規定之學生申請。 5. 本校備有宿舍，歡迎住宿。 6. 本校備有學生接駁車，包含：中和、永和、新店、新莊、樹林、土城、捷運忠孝新生站、忠孝復興站、大安站、古亭站、公館站、台北車站等地區。 7. 捷運木柵站轉車約10分鐘、捷運象山站轉車約15分鐘、捷運台北市政府站轉車約20分鐘即可到達本校。另有多線公車直達，校內設有學生汽車/機車停車場。
		機械工程系車輛組	2	0	0	0	0	0	0	
		營建與空間設計系	5	0	0	0	0	0	0	
	動力機械群	創意產品設計系	5	1	1	1	1	1	1	
		室內設計系	3	0	0	0	0	0	0	
	電機與電子群電機類	機械工程系	1	0	0	0	0	0	0	
		機械工程系車輛組	6	2	2	2	2	2	2	
		電機工程系	4	2	2	2	2	2	2	
	電機與電子群資電類	能源與冷凍空調工程系	2	3	3	3	3	3	3	
		資訊科技系	2	0	1	1	1	1	1	
	土木與建築群	電子工程系	8	2	2	2	2	2	2	
		資訊科技系	6	2	1	1	1	1	1	
		數位遊戲設計系	5	1	1	1	1	1	1	
	設計群	營建與空間設計系	11	2	2	2	2	2	2	
		室內設計系	3	1	1	1	1	1	1	
		營建與空間設計系	5	0	0	0	0	0	0	
		數位遊戲設計系	2	0	0	0	0	0	0	
		室內設計系	11	1	1	1	1	1	1	
		創意產品設計系	9	1	1	1	1	1	1	
	商業與管理群	數位媒體設計系	18	2	2	2	2	2	2	
		行銷與流通管理系	6	1	1	1	1	1	1	
		企業管理系	1	1	1	1	1	1	1	
		數位遊戲設計系	2	0	0	0	0	0	0	
		數位媒體設計系	4	1	1	1	1	1	1	
		表演藝術系	6	1	1	1	1	1	1	
應用英語系		2	1	1	1	1	1	1		
家政群生活應用類	觀光系	2	1	1	1	1	1	1		
	行銷與流通管理系	2	0	0	0	0	0	0		
	觀光系	2	0	0	0	0	0	0		
	創意產品設計系	5	0	0	0	0	0	0		
	休閒事業管理系	2	1	1	1	1	1	1		
外語群英語類	表演藝術系	12	0	0	0	0	0	0		
	應用英語系	4	1	1	1	1	1	1		
餐旅群	外語群日語類	3	1	1	1	1	1	1		
	企業管理系	1	0	0	0	0	0	0		
	行銷與流通管理系	2	1	1	1	1	1	1		
	觀光系	10	1	1	1	1	1	1		
	應用英語系	3	0	0	0	0	0	0		
		休閒事業管理系	3	2	2	2	2	2		

校名全銜校址電話	招生群(類)別	系科(組)、學程	一般生名額	外加名額					備註			
				原住民生	退伍軍人	僑生	境外科技人才子女	蒙藏生		政府外派子女		
226 東南科技大學(續)	餐旅群	餐旅管理系	24	4	4	4	4	4	4			
	藝術群影視類	企業管理系 表演藝術系	1 9	1 2	1 2	1 2	1 2	1 2	1 2			
227 德明財經科技大學 校址：11451 臺北市內湖區環山路一段56號 電話：02-77290799 傳真：02-27991368 網址：http://www.takming.edu.tw	電機與電子群電機類	資訊科技系	6	1	1	1	1	1	1	學校發展特色： 1.本校民國54年創校，96年改名科技大學，為國內第一所財經科技大學，創校至今一直秉持「篤信好學」之校訓，培育財金、商管及資訊專長之學生。 2.設「四技部優秀新生入學獎學金」(1)「拔尖獎學金」：學雜費全免。(2)「菁英獎學金」：學雜費比照國立大學。 3.教育部103學年度認可制評鑑校務類暨專業類學士班均獲「通過」之最優成績。 4.榮獲教育部第二期技職教育再造計畫105-106年度技優計畫補助金額2,150萬元。 5.榮獲2016年教育部北區技專校院教學資源中心「教學提升計畫」特優佳績。 6.榮獲北區教學資源中心計畫及102-103年度教育部教學卓越計畫補助。 7.三度榮獲教育部頒贈品德教育特色學校。 8.榮獲2016年全國大專校院企業最愛畢業生商業類科私校科第二名(遠見雜誌2016大學特刊)。 9.榮獲2015年企業最愛大學財經學群私立第一名(1111人力銀行)。 10.榮獲2014年企業最愛技職私立學校第二名(遠見雜誌)。 11.與美國聖道大學、日本星城大學、日本東北文教大學等多校締結姐妹校。 12.與美國州立曼徹斯特大學簽訂雙聯學制。 13.本校有最完整的商業類科系，可滿足學生的興趣與選擇。 14.各系全力推動就業學程、產學合作及校外專業實習，並鼓勵學生參加證照考試，落實證照取得。		
		電機與電子群資電類	資訊科技系 多媒體設計系	13 5	1 0	1 0	1 0	1 0	1 0		1 0	
	設計群	資訊管理系	5	0	0	0	0	0	0		0	
		多媒體設計系	20	1	1	1	1	1	1		1	
		商業與管理群	會計資訊系	56	3	3	3	3	3		3	3
			財政稅務系	57	3	3	3	3	3		3	3
			不動產投資與經營學位學程	15	1	1	1	1	1		1	1
			財務金融系	57	3	3	3	3	3		3	3
			保險金融管理系金融管理組	22	2	2	2	2	2		2	2
			保險金融管理系風險管理與保險組	15	1	1	1	1	1		1	1
			企業管理系	38	2	2	2	2	1		1	1
			流通管理系	28	1	1	1	1	2		2	2
			連鎖加盟經營管理學位學程	11	1	1	1	1	1		1	1
	行銷管理系		42	1	1	1	1	2	2		2	
	行銷管理系國際會展與觀光休閒組	23	1	1	1	1	1	1	1			
	外語群英語類	國際貿易系	30	1	1	1	1	1	1		1	
		應用外語系	15	1	1	1	1	1	1		1	
		資訊管理系	19	1	1	1	1	1	1		1	
		資訊科技系	19	1	1	1	1	1	1		1	
		多媒體設計系	12	1	1	1	1	1	1		1	
		國際貿易系	7	1	1	1	1	1	1		1	
		企業管理系	6	0	0	0	0	1	1		1	
		行銷管理系	12	1	1	1	1	1	1		1	
		行銷管理系國際會展與觀光休閒組	6	1	1	1	1	1	1		1	
		連鎖加盟經營管理學位學程	11	0	0	0	0	1	1		1	
	外語群日語類	應用外語系	16	1	1	1	1	1	1		1	
		應用外語系	6	0	0	0	0	0	0		0	
		行銷管理系	4	1	1	1	1	0	0		0	
		行銷管理系國際會展與觀光休閒組	8	0	0	0	0	0	0		0	
	餐旅群	流通管理系	8	1	1	1	1	0	0		0	
		連鎖加盟經營管理學位學程	13	1	1	1	1	0	0		0	
		企業管理系	9	1	1	1	1	1	1		1	
		企業管理系	2	1	1	1	1	1	1		1	
機械群	機械工程系精密機械組	5	1	1	1	1	1	1	1			
	機械工程系車輛組	2	0	0	0	0	0	0	0			
	工業管理系	2	1	1	1	1	1	1	1			
	工業管理系	1	0	0	0	0	0	0	0			
動力機械群	機械工程系精密機械組	2	0	0	0	0	0	0	0			
	機械工程系車輛組	6	2	2	2	2	2	2	2			
	工業管理系	4	0	0	0	0	0	0	0			
	電子工程系應用電子組	1	1	0	0	0	0	0	0			
電機與電子群電機類	自動化工程系	1	0	0	0	0	0	0	0			
	工業管理系	1	0	0	0	0	0	0	0			
	電機與資訊技術系	1	0	1	1	0	0	0	0			
	電機與資訊技術系水電工程技術組	1	0	0	0	0	0	0	0			
電機與電子群資電類	電機與資訊技術系	1	1	0	0	1	1	1	1			
	電機與資訊技術系水電工程技術組	1	1	1	1	1	1	1	1			
	電子工程系應用電子組	1	0	1	1	1	1	1	1			
	電子工程系電腦遊戲設計組	1	0	0	1	1	1	1	1			
	多媒體動畫應用系	2	0	1	1	1	0	0	0			
	資訊管理系	1	0	0	0	0	0	0	0			
設計群	數位生活創意系物聯網應用組	1	0	1	1	1	0	1	1			
	多媒體動畫應用系	1	0	0	0	0	0	0	0			
商業與管理群	文化創意與設計系	3	2	1	2	1	1	1	1			
	電子工程系電腦遊戲設計組	1	1	1	0	0	0	0	0			
	多媒體動畫應用系	1	1	0	0	0	1	1	1			
	行銷與流通管理系	1	0	0	0	0	0	0	0			
	資訊管理系	1	1	1	1	1	1	1	1			
	數位旅遊管理系	1	0	0	0	0	0	0	0			
	企業管理系	1	1	1	1	1	1	1	1			
	休閒事業管理系	2	1	1	1	1	1	1	1			
文化創意與設計系	1	0	1	0	1	1	1	1				
家政群幼保類	福祉科技與服務管理系	1	0	1	1	0	1	1	1			
	文化創意與設計系	2	0	0	0	0	0	0	0			

校名全銜校址電話	招生群(類)別	系科(組)、學程	一 般 生 名 額	外加名額					備註	
				原 住 民 生	退 伍 軍 人	僑 生	境 外 技 才 人 子 女	蒙 藏 生		政 府 外 子 女
228 南開科技大學 (續)	家政群幼保類	應用外語系	1	0	0	0	0	0	0	
	家政群生活應用類	行銷與流通管理系	1	0	0	0	0	0	0	
		企業管理系	1	0	0	0	0	0	0	
		數位生活創意系物聯網應用組	1	1	0	0	0	1	0	
	外語群英語類	福祉科技與服務管理系	1	0	0	0	0	0	0	
		數位旅遊管理系	1	0	0	0	0	0	0	
		休閒事業管理系	2	0	0	0	0	0	0	
	餐旅群	應用外語系	1	0	0	0	0	0	0	
		行銷與流通管理系	1	1	1	1	1	1	1	
		資訊管理系	1	0	0	0	0	0	0	
		數位旅遊管理系	2	1	1	1	1	1	1	
		企業管理系	1	0	0	0	0	0	0	
		休閒事業管理系	4	1	1	1	1	1	1	
		餐飲管理系	8	2	2	2	2	2	2	
		應用外語系	1	1	1	1	1	1	1	
福祉科技與服務管理系		1	1	0	0	1	0	0		
藝術群影視類	數位生活創意系物聯網應用組	1	0	0	0	0	0	0		
229 中華科技大學 台北校區： 校址：11581 臺北市南港區研 究院路三段245號 電話：02-27821862轉125、 126、203 傳真：02-27827249 網址：http://www.cust.edu.tw 新竹校區： 校址：31241 新竹縣橫山鄉橫 山村中華街200號 電話：03-5935707 #102、103 傳真：03-5936591 網址：http://www.cust.edu.tw	機械群	機械工程系(台北校區)	11	1	1	1	1	1	1	1. 住宿：台北及新竹校區均備有冷氣與網路設施之男、女生宿舍。 2. 獎學金與就學貸款 (1) 就學減免 (2) 弱勢助學方案 (3) 就學貸款 (4) 原住民獎助學金、學產獎助學金 (5) 社團優秀幹部獎學金 (6) 體育表現優異獎學金 (7) 學優獎學金 (8) 新生入學獎學金：(每年依網站公告) (9) 榮譽學生獎學金 (10) 特種獎學金 (11) 急難救助金 (12) 工讀生助學金。 3. 校園戶外空間及圖書館免費提供校園無線網路。 4. 所有教室均有冷氣設備及相關e化教學設備。 5. 提供學生多元化學習英語環境。 6. 畢業條件包含「語文能力檢定」、「專業證照」及「校外實習」共計三項。 7. 交通：台北校本部位於台北市南港區，交通便利近捷運板南線南港站及文湖線南港展覽館站，每日上午於展覽館站備學校專車免費接駁及多線公車直達。新竹分部位於：新竹橫山鄉68號快速道路往中豐路(竹東)到底，左轉過第一紅綠燈後約五十公尺右轉(依指示牌)。
		機械工程系動力機械組(台北校區)	3	0	0	0	0	0	0	
		電機工程系(台北校區)	4	0	0	0	0	0	0	
		電子工程系(台北校區)	2	0	0	0	0	0	0	
		航空機械系(新竹校區)	10	2	2	2	2	2	2	
	航空電子系(新竹校區)	2	0	0	0	0	0	0		
	動力機械群	機械工程系(台北校區)	2	0	0	0	0	0	0	
		機械工程系動力機械組(台北校區)	10	1	1	1	1	1	1	
		電機工程系(台北校區)	4	0	0	0	0	0	0	
	電機與電子群電機類	航空機械系(新竹校區)	8	1	1	1	1	1	1	
		電機工程系(台北校區)	12	2	2	2	2	2	2	
		電子工程系(台北校區)	2	1	1	0	0	1	0	
		航空機械系(新竹校區)	8	1	1	1	1	1	1	
		航空電子系(新竹校區)	10	1	1	1	1	1	1	
	電機與電子群資電類	電子工程系(台北校區)	4	0	0	1	1	0	1	
		遊戲系統創新設計系(台北校區)	5	0	1	1	1	1	1	
		航空電子系(新竹校區)	14	1	1	1	1	1	1	
	土木與建築群	資訊管理系(台北校區)	3	1	1	0	0	0	0	
		建築系(台北校區)	6	1	0	0	0	0	0	
		遊戲系統創新設計系(台北校區)	8	1	0	0	0	0	0	
		建築系(台北校區)	4	0	1	1	1	1	1	
		建築系室內設計組(台北校區)	17	2	2	2	2	2	2	
	設計群	資訊管理系(台北校區)	2	0	0	0	0	0	0	
		文創與數位多媒體系(台北校區)	9	1	1	1	1	1	1	
		遊戲系統創新設計系(台北校區)	4	0	0	0	0	0	0	
		建築系(台北校區)	3	0	0	0	0	0	0	
	商業與管理群	企業管理系(台北校區)	2	0	0	0	0	0	0	
		國際商務與行銷系(台北校區)	2	1	1	1	1	1	1	
		資訊管理系(台北校區)	4	0	0	1	1	1	1	
		航空服務管理系(新竹校區)	18	1	1	1	1	1	1	
		觀光餐旅系(新竹校區)	3	0	0	0	0	0	0	
	衛生與護理類	生物科技系生物科技組(台北校區)	5	1	1	1	1	1	1	
		生物科技系化妝品生技組(台北校區)	1	0	0	0	0	0	0	
	食品群	食品科學系食品保健科技組(台北校區)	4	1	1	1	1	1	1	
		建築系室內設計組(台北校區)	5	0	0	0	0	0	0	
	家政群生活應用類	食品科學系加工與醃製烘焙組(台北校區)	3	0	0	0	0	0	0	
		生物科技系化妝品生技組(台北校區)	4	1	1	1	1	1	1	
		生物科技系生物科技組(台北校區)	1	0	0	0	0	0	0	
	農業群	食品科學系食品保健科技組(台北校區)	4	0	0	0	0	0	0	
		食品科學系加工與醃製烘焙組(台北校區)	3	0	0	0	0	0	0	
		生物科技系生物科技組(台北校區)	1	0	0	0	0	0	0	
	外語群英語類	國際商務與行銷系(台北校區)	2	0	0	0	0	0	0	
		航空服務管理系(新竹校區)	13	1	1	1	1	1	1	
		觀光餐旅系(新竹校區)	3	0	0	0	0	0	0	
	外語群日語類	企業管理系(台北校區)	5	1	1	1	1	1	1	
國際商務與行銷系(台北校區)		2	0	0	0	0	0	0		
餐旅群	建築系室內設計組(台北校區)	5	0	0	0	0	0	0		
	企業管理系(台北校區)	2	0	0	0	0	0	0		
	食品科學系食品保健科技組(台北校區)	4	0	0	0	0	0	0		
	食品科學系加工與醃製烘焙組(台北校區)	4	1	1	1	1	1	1		
	餐飲管理系(台北校區)	38	3	3	3	3	3	3		
航空服務管理系(新竹校區)	23	1	1	1	1	1	1			

校名全銜校址電話	招生群(類)別	系科(組)、學程	一般生名額	外加名額					備註	
				原住民生	退伍軍人	僑生	境外科技人才子女	蒙藏生		政府派子女
229 中華科技大學(續)	餐旅群	觀光餐旅系(新竹校區)	17	1	1	1	1	1	1	
		生物科技系化妝品生技組(台北校區)	1	0	0	0	0	0	0	
230 僑光科技大學 校址：40721 臺中市西屯區僑光路100號 電話：04-27016855 傳真：04-24514641 網址：http://www.ocu.edu.tw	機械群	資訊科技系	3	0	0	0	0	0	0	<ol style="list-style-type: none"> 學位授予：大學部修業年限4年，學分修畢，授予學士學位。 獎助學金：本校有多項校內、外獎助學金，並提供工讀機會、急難救助、就學貸款、學雜費減免及弱勢助學措施等申辦服務。 院系特色： <ol style="list-style-type: none"> 結盟阿里巴巴國際電商及大陸南華期貨，設置跨境電子商務及兩岸金融人才培訓基地。 設置O2O電子商務人才培育中心，提供師生虛擬與實體實務體驗。 鉅資建置國際比賽級餐飲教室及咖啡、調酒、鐵板燒雙語教學、模擬機艙等專業教室，為私校全國第一。 開辦星巴克產業學院、FBI鐵板燒、航空服務專業課程，培育優秀業界人才。 榮獲德國紅點設計、匹茲堡等世界發明獎176項及勇奪微軟社群之星世界冠軍。 榮獲教育部4800萬，打造生產力4.0及3D列印設備，並開設無人載具、雲端大數據、產品及文創設計等課程。 持續獲政府、民間單位委託研究計畫獎助，更於104-105年榮獲教育部教學卓越計畫。 週邊環境：位於逢甲商圈，鄰水滸經貿園區，近中部科學園區，交通便利，生活機能完善。
		電腦輔助工業設計系產品設計組	10	0	0	0	0	0	0	
	電腦輔助工業設計系機械設計組	12	1	1	1	1	1	1		
	動力機械群	電腦輔助工業設計系產品設計組	6	1	1	1	1	1	1	
		電腦輔助工業設計系機械設計組	10	0	0	0	0	0	0	
	電機與電子群資電類	財務金融系	3	0	0	0	2	0	0	
		財經法律系	4	0	0	0	2	0	0	
		資訊科技系	12	1	1	1	1	1	1	
		多媒體與遊戲設計系	18	1	1	1	1	1	1	
	設計群	生活創意設計系	15	0	2	2	2	2	2	
		多媒體與遊戲設計系	21	0	0	0	0	0	0	
		電腦輔助工業設計系產品設計組	6	0	0	0	0	0	0	
	商業與管理群	財務金融系	28	2	3	2	1	2	2	
		企業管理系	15	2	2	2	2	2	2	
		國際貿易系	18	3	3	3	3	3	3	
		行銷與流通管理系	24	2	2	2	2	2	2	
		財經法律系	10	1	1	1	0	1	1	
		觀光與休閒事業管理系	8	0	0	0	0	0	0	
		旅館與會展管理系	17	1	1	0	1	1	1	
		應用英語系	5	0	0	0	0	0	0	
		資訊科技系	5	1	1	1	1	1	1	
		多媒體與遊戲設計系	5	1	1	1	1	1	1	
	家政群生活應用類	生活創意設計系	21	2	0	0	0	0	0	
	外語群英語類	國際貿易系	10	0	0	0	0	0	0	
		觀光與休閒事業管理系	8	0	0	0	0	0	0	
		旅館與會展管理系	7	0	0	1	1	1	1	
		應用英語系	15	3	3	3	3	3	3	
	餐旅群	財務金融系	13	1	0	1	0	1	1	
		企業管理系	29	1	1	1	1	1	1	
		國際貿易系	16	0	0	0	0	0	0	
		行銷與流通管理系	20	1	1	1	1	1	1	
		財經法律系	4	1	1	1	0	1	1	
		觀光與休閒事業管理系	28	3	3	3	3	3	3	
餐飲管理系		75	4	4	4	4	4	4		
旅館與會展管理系		20	1	1	1	0	0	0		
應用英語系		24	0	0	0	0	0	0		
生活創意設計系		8	0	0	0	0	0	0		
機械群	資訊管理系	1	0	0	0	0	0	0		
	物聯網工程與應用學士學位學程	4	1	1	1	1	1	1		
動力機械群	物聯網工程與應用學士學位學程	4	0	0	0	0	0	0		
電機與電子群電機類	物聯網工程與應用學士學位學程	4	0	0	0	0	0	0		
電機與電子群資電類	資訊管理系	3	1	1	1	1	1	1		
	行銷與流通管理系	1	0	0	0	0	0	0		
設計群	休閒運動管理系	1	1	1	1	1	1	1		
	多媒體與遊戲設計系	1	1	1	1	1	1	1		
	時尚造型設計系	8	0	1	1	1	1	1		
	資訊管理系	1	0	0	0	0	0	0		
	行銷與流通管理系	3	1	1	1	0	1	0		
	應用日語系	3	1	1	1	1	1	1		
	休閒事業管理系	6	1	1	1	1	1	1		
	幼兒保育系	1	0	0	0	0	0	0		
	餐旅經營系	5	1	1	1	1	1	1		
	休閒運動管理系	1	0	0	1	1	1	1		
家政群幼保類	多媒體與遊戲設計系	2	1	1	1	1	1	1		
	幼兒保育系	12	1	1	1	1	1	1		
	健康照顧社會工作系	3	0	0	0	0	0	0		
	時尚造型設計系	1	0	0	0	0	0	0		
家政群生活應用類	幼兒保育系	1	0	0	0	0	0	0		
	健康照顧社會工作系	2	0	0	0	0	0	0		
	休閒事業管理系	4	0	0	0	0	0	0		
	餐旅經營系	3	0	0	0	0	0	0		
	時尚造型設計系	8	2	0	0	0	0	0		
農業群	健康照顧社會工作系	3	1	1	1	1	1	1		
外語群日語類	應用日語系	13	1	1	1	1	1	1		
	行銷與流通管理系	1	0	0	0	0	0	0		
餐旅群	應用日語系	8	0	0	0	0	0	0		
	休閒事業管理系	5	1	1	1	1	1	1		

校名全銜校址電話	招生群(類)別	系科(組)、學程	一 般 生 名 額	外加名額					備註		
				原 住 民 生	退 伍 軍 人	僑 生	境 外 科 人 子 女	蒙 藏 生		政 府 外 子 女	
231 育達科技大學(續)	餐旅群	休閒運動管理系	1	1	1	0	0	0	0		
		餐旅經營系	22	2	0	0	0	0	0		
		多媒體與遊戲設計系	2	0	0	0	0	0	0		
232 美和科技大學 校址：91202 屏東縣內埔鄉美和村屏光路23號 電話：08-7799821分機8187、8209 傳真：08-7796078 網址：http://www.meiho.edu.tw	動力機械群	資訊科技系	2	0	2	0	0	0	0	1. 修業年限4年 2. 本校獲教育部104-105年度教學卓越計畫，為屏東唯一獲此殊榮之私立大學 3. 2013年5月6日商業週刊報導，全國147所大學中本校畢業生就業率為南部私立大學第1名，顯見本校畢業生為企業界所喜愛 4. 針對經濟困難學生提供就學貸款及減免學雜費、工讀助學金、低收入戶家庭學雜費及住宿全免等，並提供各種校內、外獎學金供符合規定之學生申請 5. 住宿提供4人套房每學期1萬2千元、4-6人雅房每學期9仟-8仟元，有冷氣、RO開飲機、洗衣機、脫水機、文康室等設備，並定期舉辦慶生會 6. 辨色力異常、精神狀況欠佳、聽力障礙、重度肢障，於實習時會有困難者，報考護理系及餐旅系宜慎重考慮 7. 透過本管道入學之獎學金如下(限擇一領取)： (1) 獎學金1萬元 (2) 健康暨護理學院(不含護理及資訊科技系)或民生學院錄取新生，統測加權後成績達350分以上，經營管理學院或資訊科技系錄取新生，統測加權後成績達300分以上者，第1年學雜費以國立大學收費 (3) 健康暨護理學院(不含護理及資訊科技系)或民生學院錄取新生，統測加權後成績達400分以上，經營管理學院或資訊科技系錄取新生，統測加權後成績達350分以上者，四年學雜費以國立大學收費 (4) 高中職時期曾獲乙級證照者，第一年學雜費以國立大學收費 ※另，若為高屏地區以外之錄取新生可免費住宿1年；若以本校為第一志願錄取之新生加發5仟元獎學金(護理系除外)	
	電機與電子群電機類	資訊科技系	7	0	0	0	0	0	0		
		資訊管理系	4	0	0	0	0	0	0		
	電機與電子群資電類	資訊科技系	10	2	0	2	2	2	2		
		資訊管理系	4	0	0	0	0	0	0		
	化工群	生物科技系	3	0	0	0	0	0	0		
	設計群	美容系保健造型設計組	3	0	0	0	0	0	0		
		文化創意系	10	0	0	0	1	0	1		
	商業與管理群	健康事業管理系	4	0	1	1	1	1	1		
		企業管理系	4	1	1	1	1	1	1		
		資訊管理系	6	1	1	1	1	1	1		
		文化創意系	4	0	1	0	1	0	1		
		運動與休閒系	2	0	0	0	0	0	0		
		社會工作系	5	1	1	1	1	1	1		
	衛生與護理類	觀光系	3	0	0	0	0	0	0		
		護理系	10	3	3	3	3	3	3		
		健康事業管理系	5	1	0	0	0	0	0		
	食品群	食品營養系	7	0	0	0	0	0	0		
		生物科技系	4	0	0	0	0	0	0		
		餐旅管理系	9	1	1	1	1	1	1		
	家政群幼保類	護理系	2	0	0	0	0	0	0		
	家政群生活應用類	美容系保健造型設計組	9	1	1	1	1	1	1		
		美容系寵物美容設計組	6	1	1	1	1	1	1		
		文化創意系	4	1	0	0	0	0	0		
		運動與休閒系	1	0	0	0	0	0	0		
		社會工作系	7	1	1	1	1	1	1		
	農業群	餐旅管理系	9	1	1	1	1	1	1		
		美容系寵物美容設計組	6	0	0	0	0	0	0		
		生物科技系	10	1	1	1	1	1	1		
	餐旅群	企業管理系	4	0	0	0	0	0	0		
		觀光系	6	0	0	0	0	0	0		
		護理系	2	0	0	0	0	0	0		
		健康事業管理系	4	0	0	0	0	0	0		
		美容系保健造型設計組	5	0	0	0	0	0	0		
		食品營養系	8	2	2	1	1	1	1		
		企業管理系	4	0	0	0	0	0	0		
		運動與休閒系	2	2	2	2	2	2	2		
		社會工作系	5	0	0	0	0	0	0		
		餐旅管理系	56	2	2	2	2	2	2		
	觀光系	10	1	1	1	1	1	1			
	233 吳鳳科技大學 校址：62153 嘉義縣民雄鄉建國路二段117號 電話：05-2267125#23135 傳真：05-2261213 網址：http://www.wfu.edu.tw	機械群	機械工程系	1	1	1	1	1	1		1. 唯一以「安全」為核心特色之科技大學，且全校可無線上網。 2. 世界頂級教學環境：20億打造全新校園—世界第一高樓(台北101)建築師李祖原等設計的呦！ 3. 超越私立技職師資：延攬清大、成大、師大、中正、中山...等校優質師資團隊，助理教授以上師資佔全校教師七成以上，世界百強大學畢業教師約1成、歐美名校畢業約佔1/3。 4. 全校教室均有冷氣設備；男女生宿舍均為冷氣套房並連接學術網路。 5. 本校位於台一線省道旁，國光客運、台中客運、嘉義客運、嘉義縣公車及台西客運均在校門口設站。距離民雄交流道僅3分鐘車程，距離嘉義火車站、大林交流道、竹崎交流道僅10分鐘車程。 6. 學雜費依教育部核定標準辦理收費。 7. 對於經濟困難者，本校提供的協助措施： (1) 獎助學金； (2) 就學貸款； (3) 工讀機會。
		消防系	10	2	2	2	2	2	2		
動力機械群		機械工程系車輛組	2	1	1	1	1	1	1		
		電機工程系	1	1	1	1	1	1	1		
		安全科技與管理系	2	0	1	1	0	0	1		
電機與電子群電機類		資訊工程系	2	0	0	1	0	1	0		
		電機工程系	6	1	1	1	1	1	1		
		消防系	7	1	1	1	1	1	1		
		資訊工程系	2	1	1	0	1	0	1		
電機與電子群資電類		電機工程系	3	1	1	1	1	1	1		
		消防系	9	1	1	1	1	1	1		
		安全科技與管理系	2	1	1	1	1	1	1		
		資訊工程系	3	1	1	1	1	1	1		
設計群		應用數位媒體系	2	0	0	0	0	0	0		
		應用數位媒體系視覺傳達設計組	5	1	0	1	1	0	1		
		美容美髮造型設計系	1	0	1	0	0	1	0		
商業與管理群		行銷與流通管理系	1	1	1	1	1	1	1		
		應用數位媒體系	3	1	1	1	1	1	1		
		觀光休閒管理系	2	0	1	0	0	1	0		
		休閒遊憩與運動管理系	1	1	1	1	1	1	1		
		美容美髮造型設計系	1	1	0	1	1	0	1		
衛生與護理類		長期照護系	1	1	1	1	1	1	1		
		餐旅管理系	1	1	1	1	1	1	1		
食品群	餐旅管理系	1	1	1	1	1	1	1			
	餐旅管理系廚藝組	1	1	0	1	1	0	0			

校名全銜校址電話	招生群(類)別	系科(組)、學程	一 般 生 名 額	外加名額					備註		
				原 住 民 生	退 伍 軍 人	僑 生	境 外 技 人 子 女	蒙 藏 生		政 府 外 子 女	
233 吳鳳科技大學 (續)	食品群	餐旅管理系烘焙組	1	0	1	0	0	1	1		
	家政群幼保類	幼兒保育系	8	1	1	1	1	1	1		
		長期照護系	1	0	0	0	0	0	0		
	家政群生活應用類	行銷與流通管理系	1	0	0	0	0	0	0		
		應用數位媒體系視覺傳達設計組	2	0	0	0	0	0	0		
		美容美髮造型設計系	2	1	1	1	1	1	1		
	農業群	安全科技與管理系	4	1	0	0	1	1	0		
		觀光休閒管理系	2	1	1	1	1	1	1		
	外語群日語類	應用日語系	4	1	0	1	1	0	1		
		行銷與流通管理系	1	0	0	0	0	0	0		
	餐旅群	應用數位媒體系視覺傳達設計組	2	0	1	0	0	1	0		
		餐旅管理系	1	1	1	1	1	1	1		
		餐旅管理系廚藝組	1	0	1	0	0	1	1		
		餐旅管理系烘焙組	1	1	0	1	1	0	0		
觀光休閒管理系		6	1	0	1	1	0	1			
應用日語系		2	0	1	0	0	1	0			
休閒遊憩與運動管理系		2	1	1	1	1	1	1			
長期照護系		1	0	0	0	0	0	0			
藝術群影視類		應用數位媒體系	2	1	1	1	1	1	1		
234 環球科技大學 校址：64063 雲林縣斗六市嘉 東里鎮南路1221號 電話：05-5321318 傳真：05-5321319 網址：http://www.twu.edu.tw	機械群	創意商品設計系	1	0	0	0	0	0	0	1. 學雜費第一學年減免新台幣10,000元(上、下學期各減免新台幣5,000元)。 2. 榮獲教育部連續四年教學卓越計畫獎助之私立科技大學。 3. 本校秉持「存誠務實」校訓精神，建立「以學生學習為核心」的校園。相關學制包含研究所、四技，共4個學院、5個研究所、15個系科。 4. 每日備有校車、台西客運、日統客運往返火車站，假日另提供返鄉專車：每週五由學校→竹山→名間→南投→中興新村→草屯；每週日由草屯返回學校，提供學生最便捷的交通服務。 5. 設有美食餐廳、7-11便利商店、男女生分層套房宿舍具冷氣空調及網路，並有汽、機車停車場，停車安全方便，足夠容納千部車輛。 6. 對於家境清寒及成績優異學生提供各項獎助學金及就學貸款。 7. 就讀期間學生須符合就讀學系所訂定之畢業門檻，方得取得學士學位證書。 8. 學雜費收費項目及標準，依教育部規定辦理。	
	企業管理系	企業管理系	1	0	0	0	0	0	0		
		資訊與電子商務管理系	1	0	0	0	0	0	0		
		行銷管理系	1	0	0	0	0	0	0		
	化工群	生物技術系	1	0	0	0	0	0	0		
		土木與建築群	創意商品設計系	1	0	0	0	0	0		0
	設計群		視覺傳達設計系	5	1	1	1	1	1		1
			多媒體動畫設計系	3	1	1	1	1	1		1
			創意商品設計系	1	1	1	1	1	1		1
			時尚造型設計系	1	1	1	1	1	1		1
			創意公共傳播設計系	1	1	1	1	1	1		1
	商業與管理群	企業管理系	1	1	1	1	1	1	1		
		資訊與電子商務管理系	1	1	1	1	1	1	1		
		行銷管理系	1	1	1	1	1	1	1		
		多媒體動畫設計系	1	0	0	0	0	0	0		
		創意公共傳播設計系	1	0	0	0	0	0	0		
		觀光與生態旅遊系	1	0	0	0	0	0	0		
	衛生與護理類	運動保健與防護系	1	0	0	0	0	0	0		
		觀光與餐飲旅館系	1	1	1	1	1	1	1		
	食品群	餐飲廚藝系	1	1	1	1	1	1	1		
		生物技術系	1	0	0	0	0	0	0		
	家政群幼保類	幼兒保育系	1	2	2	2	2	2	2		
	家政群生活應用類	時尚造型設計系	1	1	1	1	1	1	1		
		幼兒保育系	1	0	0	0	0	0	0		
		運動保健與防護系	1	0	0	0	0	0	0		
	農業群	觀光與生態旅遊系	1	1	1	1	1	1	1		
		生物技術系	1	1	1	1	1	1	1		
	外語群英語類	觀光與餐飲旅館系	1	1	1	1	1	1	1		
		應用外語系	1	1	1	1	1	1	1		
	外語群日語類	應用外語系	1	0	0	0	0	0	0		
		餐旅群	企業管理系	1	0	0	0	0	0		0
	資訊與電子商務管理系		1	0	0	0	0	0	0		
	行銷管理系		1	1	1	1	1	1	1		
	觀光與生態旅遊系		1	1	1	1	1	1	1		
觀光與餐飲旅館系	1		3	3	3	3	3	3			
餐飲廚藝系	1		3	3	3	3	3	3			
應用外語系	1		0	0	0	0	0	0			
運動保健與防護系	1		1	1	1	1	1	1			
藝術群影視類	視覺傳達設計系	1	0	0	0	0	0	0			
	多媒體動畫設計系	1	0	0	0	0	0	0			
	創意公共傳播設計系	1	0	0	0	0	0	0			
235 中州科技大學 校址：51003 彰化縣員林市山 腳路3段2巷6號 電話：04-8359000 傳真：04-8344542 網址：http://www.ccut.edu.tw	機械群	機械與自動化工程系	5	1	1	1	1	1	1	1. 四技修業4年，畢業授予學士學位。 2. 本校位於彰化縣員林市，連結彰化高鐵站、中山高速公路、台74線中彰快速公路、台76線東西向快速公路，國道3號等公路，交通便捷。 3. 本校至員林市區約10分鐘車程，員林轉運站可搭乘彰化客運抵達本校校園。 4. 106學年度學雜費依教育部規定辦理。 5. 提供近千床位的全新冷氣學生宿舍	
	動力機械群	機械與自動化工程系	2	1	1	1	1	1	1		
		電機與能源科技系	1	0	1	0	0	0	0		
	電機與電子群電機類	電機與能源科技系	3	1	1	1	1	1	1		
		電機與能源科技系	2	1	0	1	1	1	1		
	電機與電子群資電類	多媒體與遊戲發展科學系	1	1	2	2	2	2	2		
		資訊管理系	1	0	0	0	0	0	0		
		景觀系	2	1	0	1	1	1	1		
設計群	多媒體與遊戲發展科學系	1	0	0	0	0	0	0			

校名全銜校址電話	招生群(類)別	系科(組)、學程	一般生名額	外加名額					備註		
				原住民生	退伍軍人	僑生	境外科技人才子女	蒙藏生		政府外派子女	
235 中州科技大學 (續)	設計群	時尚創意設計與管理系	1	0	1	0	1	0	1	6. 遠道生可優先提出申請。 7. 校內有連鎖便利商店、學生餐廳。 7. 室內體育館提供健身房、韻律教室、壁球、撞球、籃球、羽球等多功能運動設施。 8. 已建構完成全校無線網路系統，提供教師及學生e化學習/教學/研究之環境。圖書館藏豐富並提供多媒體設備與各種教學影片。 9. 校內提供各類獎學金、工讀機會申請。	
		視訊傳播系	2	0	1	1	1	1	1		
		景觀系	4	0	1	1	1	1	1		
	商業與管理群	行銷與流通管理系	3	0	1	1	0	0	0		
		資訊管理系	1	1	1	1	1	1	1		
		觀光與休閒管理系	1	0	0	1	1	1	1		
		餐旅事業管理系	1	1	1	1	1	1	1		
	衛生與護理類	幼兒保育與家庭服務系	1	1	0	1	1	1	1		
	食品群	保健食品系	5	0	1	1	1	1	1		
	家政群幼兒類	幼兒保育與家庭服務系	3	0	1	0	0	0	0		
	家政群生活應用類	行銷與流通管理系	1	0	0	0	1	1	1		
		觀光與休閒管理系	1	1	1	1	0	1	0		
		時尚創意設計與管理系	5	1	1	1	1	1	1		
		視訊傳播系	2	0	0	0	0	0	0		
	農業群	保健食品系	3	1	1	1	1	1	1		
		景觀系	5	1	1	0	0	0	0		
	外語群英語類	餐旅事業管理系	1	0	1	1	1	1	1		
		幼兒保育與家庭服務系	1	0	0	0	0	0	0		
	餐旅群	多媒體與遊戲發展科學系	1	1	0	0	0	0	0		
		行銷與流通管理系	1	1	0	0	0	0	0		
		資訊管理系	1	0	0	0	0	0	0		
		觀光與休閒管理系	3	1	1	0	1	0	1		
		時尚創意設計與管理系	1	1	0	1	0	1	0		
餐旅事業管理系		2	1	0	0	0	0	0			
保健食品系		3	1	0	0	0	0	0			
餐飲廚藝系		4	3	3	3	3	3	3			
運動與健康促進系		5	2	2	2	2	2	2			
藝術群影視類	視訊傳播系	3	1	0	0	0	0	0			
236 修平科技大學 校址：41280 臺中市大里區工業路11號 電話：04-24961100 傳真：04-24961187 網址：http://www.hust.edu.tw/	機械群	機械工程系	12	3	3	3	3	3	1. 本校位居台中市大里區北距台中市區3公里，毗連大里工業區，交通便捷，有豐原客運280號、285號、286號、東南客運7號、全航客運158號及統聯客運3號等公車可到達。 2. 全校冷氣教室；備有男、女生冷氣與寬頻網路宿舍，供學生申請住宿。 3. 106學年度學雜費、學分學雜費之收費標準依據教育部相關規定辦理。 4. 本校師資陣容堅強各系均設有系大樓、專業教室等，設備充實完備。另有圖書館、資訊處、教學資源中心、學生活動中心、學生發展中心等教學中心。 5. 學校對經濟困難學生，提供協助措施：(1) 提供就學補助，各項獎學金、各式助學金、減免及工讀金等。(2) 受理助學貸款、減免學雜費及各項獎學金申請。(3) 班級各項獎助學金，提供求學認真、生活表現優秀等同學申請，相關資訊可上網查詢。 6. 本校協助全體同學建置e化歷程檔案，為進入職前預先做好準備。 7. 本校是「唯一一所技專校院與台大合作獲得「智慧生活創新就業育成平台」計畫之學校，首先推動在學青年創業(霧峰、太平、大里)」，培養修平學生養成創業之能力。		
		工業工程與管理系	2	2	2	2	2	2			
	動力機械群	機械工程系智慧車輛組	5	1	1	1	1	1			
		工業工程與管理系	2	0	0	0	0	0			
	電機與電子群電機類	電機工程系	8	1	1	1	1	1			
		資訊網路技術系	5	0	0	0	0	0			
		電子工程系	3	0	0	0	0	0			
	電機與電子群資電類	電機工程系	5	1	1	1	1	1			
		資訊網路技術系	5	1	1	1	1	1			
		電子工程系	6	2	2	2	2	2			
	設計群	資訊管理系	5	1	1	1	1	1			
		國際企業經營系國際會展與觀光休閒組	4	0	0	0	0	0			
		行銷與流通管理系	2	0	0	0	0	0			
	工程與管理類	數位媒體設計系	30	3	3	3	3	3			
		工業工程與管理系	2	0	0	0	0	0			
	商業與管理群	資訊網路技術系	5	1	1	1	1	1			
		資訊管理系	5	1	1	1	1	1			
		國際企業經營系	4	1	1	1	1	1			
		應用財務金融系	2	1	1	1	1	1			
		人力資源管理與發展系	6	1	1	1	1	1			
		行銷與流通管理系	5	0	0	0	0	0			
		應用日語系	2	1	1	1	1	1			
	外語群英語類	數位媒體設計系	10	0	0	0	0	0			
		國際企業經營系	4	0	0	0	0	0			
		國際企業經營系國際會展與觀光休閒組	4	0	0	0	0	0			
	外語群日語類	應用英語系	6	1	1	1	1	1			
		應用日語系	6	1	1	1	1	1			
	餐旅群	資訊管理系	3	0	0	0	0	0			
		國際企業經營系	6	0	0	0	0	0			
		國際企業經營系國際會展與觀光休閒組	6	2	2	2	2	2			
		應用財務金融系	2	0	0	0	0	0			
		人力資源管理與發展系	9	1	1	1	1	1			
		行銷與流通管理系	2	1	1	1	1	1			
		行銷與流通管理系休閒事業組	6	2	2	2	2	2			
		應用英語系	18	1	1	1	1	1			
		應用日語系	6	1	1	1	1	1			
	藝術群影視類	觀光與遊憩管理系	14	2	2	2	2	2			
	237 長庚學校財團法人 長庚科技大學	商業與管理群	數位媒體設計系	3	0	0	0	0		0	「辦學最優、企業最愛、就業最強」！ 1. 榮獲教育部102學年度評鑑校務行政暨所有受評教學單位均獲「一等
			護理系(林口校區)	4	2	4	4	4		4	
		衛生與護理類	護理系(林口校區)	12	5	3	3	3		3	
			護理系(嘉義校區)	4	2	2	2	2		2	

校名全銜校址電話	招生群(類)別	系科(組)、學程	一般生名額	外加名額					備註	
				原住民	退伍軍人	僑生	境外科技人才子女	蒙藏生		政府外派子女
237 長庚學校財團法人 長庚科技大學 林口校區： 校址：33303 桃園市龜山區文 化一路261號 電話：03-2118999轉5533 傳真：03-2118305 網址：http://www.cgust.edu.tw 嘉義校區： 校址：61363 嘉義縣朴子市嘉 朴路西段2號 電話：05-3628800轉2363 傳真：05-3628232 網址：http://cywww.cgust.edu.tw/	食品群	保健營養系(林口校區)	13	0	1	0	1	1	1	1. 及護理系獲台灣護理教育評鑑委員會(TNAC)評鑑為「優先通過」(一等)。 2. 近3年榮獲教育部「私立技專校院獎勵補助經費」累計超過1.5億元、近5年「教學卓越計畫」累計1.8億元。 3. 榮獲教育部「大專畢業生至企業職場實習方案」第1名，媒合學生就業成效為全國大專校院之冠。 4. 連續2年榮獲教育部「品德教育特色學校、大專校院推動健康促進學校實施計畫績優學校」。 5. 全校學生100%至企業實習，與台塑關係企業、長庚醫療體系等240個產業單位合作。 6. 全體住宿，四人一室全套衛浴，提供教學住宿區免費無線上網。 7. 支持成績優異學生縮短畢業年限，提供學士和碩士學位一貫課程。 8. 男女皆可；學生畢業後將從事健康照護相關工作，為考慮就業與被服務者權益，報考時請個人身心狀況，審慎考量就讀。
	家政群幼保類	幼兒保育系(林口校區)	29	2	2	2	2	2	2	
	家政群生活應用類	化妝品應用系(林口校區)	15	1	1	1	1	1	1	
		保健營養系(林口校區)	8	1	0	1	0	1	0	
		護理系(林口校區)	4	3	3	3	3	3	3	
		護理系(嘉義校區)	4	2	2	2	2	2	2	
		餐旅群	保健營養系(林口校區)	10	1	1	1	1	0	
238 大華科技大學 校址：30740 新竹縣芎林鄉大 華路1號 電話：03-5927700 傳真：03-5926006 網址：http://www.tust.edu.tw	機械群	機電工程系	2	1	1	1	1	1	1	1. 品牌特色、口碑保證 (1) 本校夢幻名廚團隊榮獲2016韓國WACS大獎金牌。 (2) 2016台灣地瓜果風味馬卡龍大賽，本校勇奪「無國界料理」三面金牌。 (3) 2016榮獲釜山大賽「翻糖甜心」金牌。 (4) 2016九天環台極限路跑，大華個人組榮獲「金牌選手」。 (5) 2016新竹八校地板交流賽，本校榮獲冠軍。 (6) 本校餐飲管理系參加「2015幸福點心創意競賽」獲得亞軍優等成績。 (7) 中華企業資源規劃學會，本校榮獲104年度E化教學優等獎。 2. 產學合作、學術交流 (1) 本校與科技大廠：聯華電子、鍊德公司合作開設產學攜手計畫專班，培育企業所需之專才。 (2) 鼓勵教師參與國際學術活動，提升專業地位。 3. 證照在手，就業優先 (1) 加強學生各項技能證照之取得，達成畢業即就業之目標。 (2) 緊鄰新竹科技園區，提供學生至業界觀摩實習及就業的機會。 4. 設立多條通勤專車路線(總務處事務組)，便利學生平安往返。 5. 相關獎助學金，請參閱本校招生網頁。 6. 校內不定期舉辦PBL講座來提升教師的教學技巧，帶領學生考取電腦證照。 7. 修業4年期滿成績及格者授予學士學位。 8. 本校積極推動全校師生參與創新領域之研發，100-105年參加各國國際發明展，獲得1白金2雙金1鑽石83金92銀74銅28項特別獎及1項大會次首獎，共282個獎牌，歷年來績效斐然。 9. 本校教室均配置電子講桌等e化教學設備，校園環境及實驗室設施新穎、舒適並有美食街提供多樣化的餐飲選擇。 10. 本校備有男、女生宿舍，宿舍舒適寬敞備有冷氣、電視、光纖網路等設施。 11. 本校受理助學貸款、減免學雜費並提供獎助學金，每年核發金額2000多萬餘元，包含協(扶)助經濟弱勢學生就學、工讀等各項措施、弱勢助學方案、生活學習獎助金等。 12. 日間部收費項目及標準依教育部規定辦理。 13. 本校課程規劃及畢業條件等相關資
		工業工程與管理系	1	1	1	1	1	1	1	
	動力機械群	機電工程系	2	0	0	0	0	0	0	
	電機與電子群電機類	電機與電子工程系	2	1	1	1	1	1	1	
		工業工程與管理系	1	0	0	0	0	0	0	
	電機與電子群資電類	資訊管理系	2	0	0	0	0	0	0	
		商務與觀光企劃系	2	0	1	0	0	0	0	
	設計群	創意設計學位學程	2	1	1	1	1	1	1	
	商業與管理群	工業工程與管理系	1	0	0	0	0	0	0	
		資訊管理系	1	1	1	1	1	1	1	
	食品群	觀光管理系	1	0	0	0	0	0	0	
		觀光管理系餐飲與烘焙組	1	1	1	1	0	0	0	
		餐飲管理系	1	0	0	0	0	0	0	
	家政群幼保類	商務與觀光企劃系	1	0	0	0	0	0	0	
	農業群	機電工程系	1	0	0	0	0	0	0	
	餐旅群	運動與健康促進系	2	1	1	1	1	1	1	
		觀光管理系	3	1	1	1	1	1	1	
		觀光管理系餐飲與烘焙組	3	0	0	0	1	1	1	
		餐飲管理系	5	1	1	1	1	1	1	
		商務與觀光企劃系	1	1	0	1	1	1	1	
239 臺北城市科技大學 校址：11202 臺北市北投區學 園路2號 電話：02-28927154 傳真：02-28965951 網址：http://www.tpcu.edu.tw	機械群	機械工程系	15	2	2	2	2	2	2	1. 修業4年期滿成績及格者授予學士學位。 2. 本校積極推動全校師生參與創新領域之研發，100-105年參加各國國際發明展，獲得1白金2雙金1鑽石83金92銀74銅28項特別獎及1項大會次首獎，共282個獎牌，歷年來績效斐然。 3. 本校教室均配置電子講桌等e化教學設備，校園環境及實驗室設施新穎、舒適並有美食街提供多樣化的餐飲選擇。 4. 本校備有男、女生宿舍，宿舍舒適寬敞備有冷氣、電視、光纖網路等設施。 5. 本校受理助學貸款、減免學雜費並提供獎助學金，每年核發金額2000多萬餘元，包含協(扶)助經濟弱勢學生就學、工讀等各項措施、弱勢助學方案、生活學習獎助金等。 6. 日間部收費項目及標準依教育部規定辦理。 7. 本校課程規劃及畢業條件等相關資
		電機工程系	3	0	0	0	0	0	0	
		電腦與通訊工程系	5	0	0	0	0	0	0	
	動力機械群	機械工程系	9	0	0	0	0	0	0	
		機械工程系車輛組	26	3	3	3	3	3	3	
	電機與電子群電機類	機械工程系車輛組	3	0	0	0	0	0	0	
		電機工程系	18	1	2	2	2	2	2	
		資訊工程系	2	0	0	0	0	0	0	
		電腦與通訊工程系	5	0	0	0	0	0	0	
	電機與電子群資電類	機械工程系車輛組	3	0	0	0	0	0	0	
		電機工程系	5	1	0	0	0	0	0	
		資訊工程系	4	2	2	2	2	2	2	
		電腦與通訊工程系	15	2	2	2	2	2	2	
		資訊管理系	3	0	0	0	0	0	0	
	設計群	資訊管理系	3	0	0	0	0	0	0	
		行銷與流通管理系	5	0	0	0	0	0	0	
		數位多媒體設計系	24	1	1	1	1	1	1	
		化妝品應用與管理系	8	0	2	1	1	1	1	
		演藝事業學士學位學程	7	0	0	0	0	0	0	

校名全銜校址電話	招生群(類)別	系科(組)、學程	一 般 生 名 額	外加名額					備註	
				原 住 民 生	退 伍 軍 人	僑 生	境 外 技 才 人 子 女	蒙 藏 生		政 府 外 子 女
239 臺北城市科技大學 (續)	工程與管理類	資訊工程系	2	0	0	0	0	0	0	訊，請至本校各系網頁與教務處網頁查詢。 8. 交通：捷運淡水線關渡站至本校有紅35、紅55公車至本校前後門(全天120班次)，聯營302、223公車可達關渡國小站(本校附近)，另有三重線、板橋線學生專車可直達校內。
	商業與管理群	資訊管理系	9	1	1	1	1	1	1	
		行銷與流通管理系	11	2	2	2	2	2	2	
		應用外語系	4	0	0	0	0	0	0	
		企業管理系	11	2	2	2	2	2	2	
		數位多媒體設計系	4	2	2	2	2	2	2	
	家政群生活應用類	化妝品應用與管理系	46	3	0	1	1	1	1	
		演藝事業學士學位學程	7	0	0	0	0	0	0	
	外語群英語類	應用外語系	6	1	1	1	1	1	1	
		會議展覽服務業(專業人員)學位學程	3	0	0	1	1	1	1	
		觀光事業系	5	0	0	0	0	0	0	
	外語群日語類	行銷與流通管理系	7	0	0	0	0	0	0	
		應用外語系	9	1	1	1	1	1	1	
		企業管理系	3	0	0	0	0	0	0	
		會議展覽服務業(專業人員)學位學程	7	0	0	0	0	0	0	
		觀光事業系	5	2	2	2	2	2	2	
		化妝品應用與管理系	6	0	1	1	1	1	1	
		旅館事業管理學士學位學程	3	0	0	0	0	0	0	
	餐旅群	企業管理系	8	0	0	0	0	0	0	
		會議展覽服務業(專業人員)學位學程	4	1	1	0	0	0	0	
		餐飲管理系	64	4	4	4	4	4	4	
		觀光事業系	54	2	2	2	2	2	2	
		休閒事業系	13	4	4	4	4	4	4	
旅館事業管理學士學位學程		17	1	1	1	1	1	1		
烘焙創意與經營管理學士學位學程		20	1	1	1	1	1	1		
藝術群影視類	數位多媒體設計系	8	0	0	0	0	0	0		
	演藝事業學士學位學程	25	2	2	2	2	2	2		
240 醒吾科技大學 校址：24452 新北市林口區粉寮路一段101號 電話：02-26015310*1203、1202 傳真：02-26011532 網址：http://www.hwu.edu.tw	電機與電子群資電類	資訊科技應用系	3	2	2	2	2	2	2	1. 前三志願錄取本校註冊就讀者，依當年度公告之統測成績等級核發獎助學金，最高可得新台幣10萬元。獎(助)學金詳細資格條件，請參閱本校網頁【首頁→行政單位→招生中心→射陽崗獎助學金】。 2. 四技修業4年，日間部收費項目及標準依教育部規定辦理。 3. 對於經濟困難學生提供就學貸款，工讀機會及急難救助等補助。 4. 設有冷氣及網路之套房宿舍，提供遠道同學申請住宿。 5. 設有聯合服務中心，服務全校學生。 6. 設有英文、專業證照、實習之畢業門檻及相關輔導機制。 7. 每間教室均已E化，並提供全校無死角之高速無線網路服務。 8. 圖書館藏書豐富，並有多媒體視聽設備與影碟資訊，全館採電腦化管理。 9. 交通便捷：中山高速公路至林口交流道下，到本校約10分鐘路程。另有通往大台北、大桃園地區之客運班車、客運學生專車與學校專車，校內並設置汽、機車停車場。
	設計群	資訊傳播系	13	2	2	2	2	2	2	
		數位設計系	20	3	3	3	3	3	3	
		商業設計系	20	3	3	3	3	3	3	
		企業管理系	4	0	0	0	0	0	0	
		時尚造形設計系	11	0	0	0	0	0	0	
		時尚產業經營管理學士學位學程	3	0	0	0	0	0	0	
		行動裝置與傳播媒體應用學士學位學程	1	1	1	1	1	1	1	
		資訊科技應用系	2	0	0	0	0	0	0	
		資訊管理系	2	0	0	0	0	0	0	
		表演藝術系	5	0	0	0	0	0	0	
	商業與管理群	理財經營管理系	2	1	1	1	1	1	1	
		企業管理系	4	2	2	2	2	2	2	
		國際商務系	3	2	2	2	2	2	2	
		財務金融系	2	1	1	1	1	1	1	
		行銷與流通管理系	14	3	3	3	3	3	3	
		資訊管理系	4	2	2	2	2	2	2	
		資訊傳播系	8	0	0	0	0	0	0	
		時尚產業經營管理學士學位學程	3	1	1	1	1	1	1	
	家政群幼保類	應用英語系	3	0	0	0	0	0	0	
		商業設計系	5	0	0	0	0	0	0	
		時尚造形設計系	19	3	3	3	3	3	3	
		理財經營管理系	2	0	0	0	0	0	0	
		行銷與流通管理系	7	0	0	0	0	0	0	
	家政群生活應用類	財務金融系	2	0	0	0	0	0	0	
		時尚產業經營管理學士學位學程	2	0	0	0	0	0	0	
		應用英語系	8	1	1	1	1	1	1	
		國際商務系	3	0	0	0	0	0	0	
		理財經營管理系	3	0	0	0	0	0	0	
	餐旅群	企業管理系	4	0	0	0	0	0	0	
		國際商務系	3	0	0	0	0	0	0	
		財務金融系	3	0	0	0	0	0	0	
		行銷與流通管理系	12	0	0	0	0	0	0	
		觀光休閒系	35	3	3	3	3	3	3	
		餐旅管理系	30	4	4	4	4	4	4	
		旅運管理系	18	2	2	2	2	2	2	
		應用英語系	4	0	0	0	0	0	0	
		時尚造形設計系	4	0	0	0	0	0	0	
		資訊管理系	4	0	0	0	0	0	0	
		資訊科技應用系	2	0	0	0	0	0	0	
	藝術群影視類	數位設計系	20	0	0	0	0	0	0	
商業設計系		5	0	0	0	0	0	0		

校名全銜校址電話	招生群(類)別	系科(組)、學程	一般生名額	外加名額					備註
				原住民生	退伍軍人	僑生	境外科技人才子女	蒙藏生	
240 醒吾科技大學(續)	藝術群影視類	資訊傳播系	5	0	0	0	0	0	
		表演藝術系	10	1	1	1	1	1	
241 文藻外語大學 校址：80793 高雄市三民區民族一路900號 電話：07-3426031#2131-2135 傳真：07-3425360 網址：http://www.wzu.edu.tw	設計群	數位內容應用與管理系	5	1	1	1	1	1	1.自2006年起，本校至今已獲教育部「獎勵大學教學卓越計畫」獎補助款5億餘元。 2.每系學生皆須修習24個共同必修英文學分。 3.外語課程以全外語授課。體制健全，提供學生多種選擇。規劃有兩岸關係研究、數位內容、觀光、國際會展、產業、語言、教學、國際文化製作、雲端行銷、國際文化創意、國際事務、外語教學、翻譯、國際會展、新聞與公共關係、國際商會、東南亞產業、歐洲商務、服務、文化與產業、歐洲商務、翻譯、文化與日語文、日文翻譯與國際、商務與觀光、導學分學程，以及雙主修專業知識。設有師資培育中心，學生參加甄試後可修讀師資教育學程。 5.各系學生除完成畢業學分外，均須通過本校或各系訂定之語言能力檢定標準與其他規定，並應完成規定之證書。 6.與30餘所大學簽訂學術合作計畫，成績優異之學生經由甄試可成為交換學生，擴充學生外語、生活及文化經驗。 7.最完整的全人教育規劃及專業語言訓練，是學生就業保障。 8.設備新穎，所有教室皆置多機能教學平台，視聽媒體教學品質高。 9.本校每年八月舉辦「四技新生英語初戀營」，營隊中學生生活均適以加速英語環境。
		傳播藝術系	5	1	1	1	1	1	
	商業與管理群	英國語文系	18	1	1	1	1	1	
		法國語文系	11	1	1	1	1	1	
		德國語文系	10	1	1	1	1	1	
		西班牙語文系	11	1	1	1	1	1	
		應用華語文系	6	1	1	1	1	1	
		外語教學系	4	1	1	1	1	1	
		翻譯系	5	1	1	1	1	1	
		國際事務系	3	1	1	1	1	1	
		國際企業管理系	11	1	1	1	1	1	
		數位內容應用與管理系	3	0	0	0	0	0	
	家政群幼保類	應用華語文系	10	1	1	1	1	1	
		外語教學系	8	1	1	1	1	1	
	外語群英語類	英國語文系	30	1	1	1	1	1	
		法國語文系	12	1	1	1	1	1	
		德國語文系	11	1	1	1	1	1	
		西班牙語文系	11	1	1	1	1	1	
		日本語文系	21	1	1	1	1	1	
		應用華語文系	19	1	1	1	1	1	
		外語教學系	12	0	0	0	0	0	
		翻譯系	4	0	0	0	0	0	
		國際事務系	6	0	0	0	0	0	
		國際企業管理系	11	1	1	1	1	1	
	外語群日語類	傳播藝術系	10	0	0	0	0	0	
		日本語文系	19	1	1	1	1	1	
	餐旅群	英國語文系	14	1	1	1	1	1	
		法國語文系	11	1	1	1	1	1	
		德國語文系	3	1	1	1	1	1	
		西班牙語文系	8	1	1	1	1	1	
		日本語文系	42	2	2	2	2	2	
		國際事務系	3	0	0	0	0	0	
藝術群影視類	數位內容應用與管理系	2	0	0	0	0	0		
	傳播藝術系	12	1	1	1	1	1		
242 南榮科技大學 校址：73746 臺南市鹽水區朝琴路178號 電話：06-6523111 傳真：06-6534527 網址：http://www.nju.edu.tw	機械群	機械工程系	3	2	2	2	2	2	1.實施公民教育護照、服務學習及技術證照畢業門檻。 2.助理教授以上高階師資達66%，遠超過科技大學設置標準。 3.日內瓦、首爾、紐倫堡、莫斯科、義大利、烏克蘭國際發明展金牌、i-Star國家創新發明大賽金牌，創新發明的常勝軍。全國TDK機器人比賽冠軍、全國三創行銷企劃競賽特優獎、全國三創比賽金牌、世界金廚爭霸賽特優獎等成績輝煌。 4.Cheers雜誌「大學調查」本校畢業生就業率於132所一般大學及科技學院中排名第7名、聯合報與104人力銀行調查本校畢業生就業率於技專學院中排名第10名，就業免煩惱。推動校外實習，簽約實習廠商超過200家，提早職場體驗，奠定就業基礎。 5.經「聯合登記分發」管道入學，助學金8萬元。 6.另有各種助學方案與措施，請洽本校或網站公告為主。
		資訊科技系	1	0	0	0	0	0	
	動力機械群	營建工程系	1	0	0	0	0	0	
		機械工程系	2	0	0	0	0	0	
	電機與電子群電機類	電機工程系	1	0	0	0	0	0	
		電機工程系	3	2	2	2	2	2	
	電機與電子群資電類	資訊科技系	1	0	0	0	0	0	
		電機工程系	3	2	2	2	2	2	
	土木與建築群	室內設計系	1	0	0	0	0	0	
		營建工程系	4	0	0	0	0	0	
	設計群	室內設計系	4	1	1	1	1	1	
		室內設計系	6	1	1	1	1	1	
		數位行銷與廣告系	5	1	1	1	1	1	
		創意產品設計系	5	1	1	1	1	1	
	工程與管理類	美容造型設計系	1	0	0	0	0	0	
		資訊管理系	2	0	0	0	0	0	
	商業與管理群	數位行銷與廣告系	3	0	0	0	0	0	
		資訊管理系	3	1	1	1	1	1	
		餐旅管理系	2	0	0	0	0	0	
		應用日語系	3	0	0	0	0	0	
		創意產品設計系	2	0	0	0	0	0	
		企業管理系	3	1	1	1	1	1	
	家政群幼保類	休閒運動管理系	1	1	1	1	1	1	
		休閒運動管理系	1	0	0	0	0	0	
	家政群生活應用類	美容造型設計系	3	1	1	1	1	1	
		餐旅管理系	1	0	0	0	0	0	
	農業群	營建工程系	1	0	0	0	0	0	
		營建工程系	1	0	0	0	0	0	
	外語群英語類	觀光系	2	0	0	0	0	0	
觀光系		2	0	0	0	0	0		
外語群日語類	應用日語系	3	1	1	1	1	1		
	觀光系	1	0	0	0	0	0		
餐旅群	餐旅管理系	7	3	3	3	3	3		
	觀光系	2	1	1	1	1	1		
		應用日語系	3	0	0	0	0	0	

校名全銜校址電話	招生群(類)別	系科(組)、學程	一般生名額	外加名額					備註	
				原住民	退伍軍人	僑生	境外科技人才子女	蒙藏生		政府外派子女
242 南榮科技大學(續)	餐旅群	企業管理系	2	0	0	0	0	0	0	
		休閒運動管理系	1	0	0	0	0	0	0	
		美容造型設計系	1	0	0	0	0	0	0	
243 華夏科技大學 校址：23568 新北市中和區工專路111號 電話：02-89415102 傳真：02-89415192 網址：http://www.hwh.edu.tw/	機械群	機械工程系	30	2	2	2	2	2	2	1. 男女兼收；修業年限4年，修業期滿成績及格者，授予【學士學位證書】。 2. 凡經本四技聯合登記分發錄取並完成報到註冊之在學新生，依本校獎勵新生入學實施辦法，每名發放獎學金新台幣壹萬元。 3. 本校98~105年連續8年獲得教育部「教學卓越計畫」獎勵，全校11個系組均獲教育部【評鑑一等】。 4. 本校以「WISE-123」為教育標竿，旨在培育學生世界觀(W)，提升學生創造力(I)，培養學生多元的專業技能(S)，強化學生的就業競爭力(E)，學生在學期間就要充實1項專業技術，2張學程證書及3種能力證照。在此理念導引下，各系組皆具特色，配合時代潮流、社會經濟脈動、國家產業需求，以培養學有專長、術有專攻之技術專業人才。 5. 學雜費收費標準悉依教育部規定辦理，並依就讀系別(工業類、商業類)而有不同，詳細資訊請至本校會計室「學雜費專區」網查詢。 6. 本校位於新北市中和區南勢角，臨近北二高、交通便利，捷運【中和新蘆線】南勢角站下車步行約10分鐘即可到校(另有接駁公車及UBike)；公車8、橋1、橋9、202、202(區間車)、207、208、241、242、248、249、275、624、670、796、895、897、1505等皆可抵達，其中242、249、670直達本校；本校並設有學生機車專用停車場，男女生宿舍供外地或遠程新生申請。
		電機工程系	6	0	0	0	0	0	0	
		資訊工程系	10	1	1	1	1	1	1	
	動力機械群	機械工程系	10	1	1	1	1	1	1	
		電子工程系手持裝置APP設計組	1	0	0	0	0	0	0	
	電機與電子群電機類	電機工程系	14	1	1	1	1	1	1	
		資訊工程系	5	0	0	0	0	0	0	
	電機與電子群資電類	電子工程系手持裝置APP設計組	4	1	1	1	1	1	1	
		電機工程系	7	1	1	1	1	1	1	
		資訊工程系	12	1	1	1	1	1	1	
		資訊管理系	9	1	1	1	1	1	1	
	土木與建築群	建築系	6	1	1	1	1	1	1	
		室內設計系	5	1	1	1	1	1	1	
	設計群	資產與物業管理系	1	0	0	0	0	0	0	
		企業管理系	4	0	0	0	0	0	0	
		建築系	7	1	1	1	1	1	1	
		數位媒體設計系	24	1	1	1	1	1	1	
	商業與管理群	室內設計系	25	1	1	1	1	1	1	
		化妝品應用系	7	1	1	1	1	1	1	
		資訊管理系	6	1	1	1	1	1	1	
	家政群生活應用類	資產與物業管理系	2	1	1	1	1	1	1	
		企業管理系	8	1	1	1	1	1	1	
		數位媒體設計系	5	1	1	1	1	1	1	
	餐旅群	建築系	2	0	0	0	0	0	0	
		室內設計系	2	0	0	0	0	0	0	
		化妝品應用系	25	1	1	1	1	1	1	
		資訊管理系	3	0	0	0	0	0	0	
餐旅群	資產與物業管理系	2	0	0	0	0	0	0		
	企業管理系	14	1	1	1	1	1	1		
	數位媒體設計系	7	1	1	1	1	1	1		
	化妝品應用系	10	1	1	1	1	1	1		
244 慈濟學校財團法人 慈濟科技大學 校址：97005 花蓮縣花蓮市建國路二段880號 電話：03-8572158 傳真：03-8465770 網址：http://www.tcust.edu.tw	機械群	醫學影像暨放射科學系	5	0	0	0	0	0	0	1. 104年度系所自我評鑑及校務評鑑結果校務類校務皆獲認定通過。 2. 本校榮獲102-105學年度教學卓越計畫獎助共1億3仟萬元。 3. 依據教育部規定修業年限四年，修業期滿成績及格者，本校授予學士學位。 4. 男女生兼收。 5. 宿舍、教室備有冷氣。 6. 收費項目及標準依據教育部學雜費收費標準。105學年度本校學費：36,680元，雜費：8,080元，提供參考。 7. 對於具有家境清寒、經濟困境之學生，本校提供下列獎助學金：(1) 清寒獎助學金：每學期均可申請，名額不限。(2) 急難助學金：凡學生家庭突發重大變故，致影響其生活與學業時，均可獲直接協助。(3) 績優學生獎學金：學生成績優良達規定標準者，可獲得獎助。(4) 新生績優獎學金：新生成績優良達規定標準者，可獲得獎助。(5) 工讀學生獎助學金。(6) 教育部助學措施方案。 8. 符合本校各項清寒獎學金資格的學生，經相關會議審查通過，可提供本校學生餐廳免費用餐及學生宿舍免費住宿。 9. 本校學生依學校規定穿著制服。 10. 本校實施畢業門檻，相關規定請至教務處出版組學生手冊，各系科開課科目及學分時數表查詢。
		資訊科技與管理系	2	0	0	0	0	0	0	
	電機與電子群電機類	醫學影像暨放射科學系	2	0	0	0	0	0	0	
		醫學影像暨放射科學系	5	1	1	1	1	1	1	
	電機與電子群資電類	資訊科技與管理系	6	1	1	1	1	1	1	
		行銷與流通管理系	5	1	1	1	1	1	1	
	商業與管理群	醫務暨健康管理系	14	2	2	2	2	2	2	
		資訊科技與管理系	5	0	0	0	0	0	0	
	衛生與護理類	護理系	7	2	2	2	2	2	2	
		護理系	2	0	0	0	0	0	0	
	外語群英語類	行銷與流通管理系	2	0	0	0	0	0	0	
		醫務暨健康管理系	10	0	0	0	0	0	0	
	餐旅群	行銷與流通管理系	5	0	0	0	0	0	0	
行銷與流通管理系		5	0	0	0	0	0	0		
245 致理科技大學	機械群	商務科技管理系	8	0	0	0	0	0	0	1. 本校辦學績效卓越，榮獲教育部最近一次技專校院評鑑全部系所暨行政類一等佳績，並獲教學卓越計畫、繁星計畫、產學攜手合作計畫、友善校園、品德教育等績優學校之殊榮。 2. 連續多年榮獲天下《Cheers》雜誌、遠見雜誌、時報週刊及1111人力銀行調查「企業最愛大學」。
		資訊管理系	9	1	1	1	1	1	1	
	電機與電子群電機類	資訊管理系	17	1	1	1	1	1	1	
		商務科技管理系	12	0	0	0	0	0	0	
	設計群	多媒體設計系	36	2	2	2	2	2	2	
		企業管理系	42	3	3	3	3	3	3	
商業與管理群	財務金融系	45	3	3	3	3	3	3		

校名全銜校址電話	招生群(類)別	系科(組)、學程	一般生名額	外加名額					備註
				原住民生	退伍軍人	僑生	境外科技人才子女	蒙藏生	
245 致理科技大學 校址：22050 新北市板橋區文化路1段313號 電話：02-22576167轉1279 傳真：02-22588928 網址：http://www.chihlee.edu.tw	商業與管理群	會計資訊系	56	3	3	3	3	3	3. 連續多年榮獲技專校院專業證照暨多益證照總數全國第1名。 4. 本校位居新北市板橋區中心地段，鄰近捷運新埔站、板橋火車站及高鐵路，並有多線公車行經，交通往來極為便捷。 5. 修業年限4年，修業期滿成績及格者授予學士學位。 6. 本校各班教室均設分離式冷氣空調與數位化教學設備，學習環境優良。 7. 備有男、女生宿舍，學生就讀期間，符合住校資格者得依分配順序優先進住學校宿舍。 8. 英文採能力分班教學。 9. 本校提供各班學業成績前三名學生獎學金、「致理之愛」助學方案、急難紓困助學金、弱勢學生助學計畫暨優秀獎助學金，並協助辦理就學貸款，學生可依相關規定申請。
		行銷與流通管理系	25	1	1	1	1	1	
		休閒遊憩管理系	17	2	2	2	2	2	
		國際貿易系	38	3	3	3	3	3	
		應用英語系	26	3	3	3	3	3	
		應用日語系	16	0	0	0	0	0	
	外語群英語類	資訊管理系	27	1	1	1	1	1	
		商務科技管理系	19	2	2	2	2	2	
		企業管理系	10	0	0	0	0	0	
		財務金融系	10	0	0	0	0	0	
		行銷與流通管理系	10	1	1	1	1	1	
		休閒遊憩管理系	3	0	0	0	0	0	
	外語群日語類	國際貿易系	12	0	0	0	0	0	
		應用英語系	23	0	0	0	0	0	
		國際貿易系	5	0	0	0	0	0	
餐旅群	應用日語系	10	2	2	2	2	2		
	休閒遊憩管理系	13	0	0	0	0	0		
	應用英語系	4	0	0	0	0	0		
		應用日語系	13	0	0	0	0	0	
403 大漢技術學院 校址：97145 花蓮縣新城鄉大漢村樹人街1號 電話：03-8210888 傳真：03-8261276 網址：http://www.dahan.edu.tw	機械群	機械工程系	3	1	1	1	1	1. 入學優惠： (1) 凡以此管道就讀本校者，獎助學金新台幣60,000元。 (2) 若以此管道入學且統測成績500分(含)以上者，獎助學金新台幣240,000元。 (3) 前二項之優惠擇優適用不得重複，獎助學金分6學期發放，詳情參閱本校「106學年度優秀新生獎助學金實施辦法」。 (4) 設籍外縣市(106.2.25前，非花蓮縣市)新生，本校提供四年免住宿費。 2. 本校為東部規模最大的技職院校，學校距離花蓮機場約5分鐘車程，離花蓮火車站約10分鐘車程，交通便利。	
	動力機械群	機械工程系	3	0	0	0	0		
	電機與電子群電機類	機械工程系	3	0	0	0	0		
	電機與電子群資電類	土木工程與環境資源管理系	2	0	0	0	0		
		流通與行銷管理系	1	0	0	0	0		
	土木與建築群	土木工程與環境資源管理系	2	1	1	1	1		
		設計群	珠寶技術系	1	1	1	1		1
	商業與管理群	流通與行銷管理系	1	1	1	1	1		
		觀光與餐飲旅館系	1	0	0	0	0		
		休閒與運動管理系	1	0	0	0	0		
	家政群幼保類	流通與行銷管理系	1	0	0	0	0		
	家政群生活應用類	珠寶技術系	1	0	0	0	0		
	農業群	土木工程與環境資源管理系	2	0	0	0	0		
		休閒與運動管理系	1	0	0	0	0		
	餐旅群	觀光與餐飲旅館系	1	1	1	1	1		
休閒與運動管理系		1	1	1	1	1			
406 和春技術學院 大發校區： 校址：83160 高雄市大寮區至學路288號 電話：07-7889888 傳真：07-7887838 網址：http://www.fotech.edu.tw 大眾校區： 校址：83160 高雄市大寮區中庄里信義路40號 電話：07-7014242 傳真：07-7018810 網址：http://www.fotech.edu.tw	動力機械群	工業工程與管理系	1	0	0	0	0	1. 本校辦學以『充分學習、快樂就業』為特色，專注於辦學品質與學生畢業出路、就業力的規劃結合，致力於成為企業界最佳合作夥伴為目標。 2. E化全面施行於校園行政管理，舉凡數位化教學平台及遠距教學、導師與學生之e化互動、學生學習歷程e化平台建置、校園資訊網等均已有效運作多年。 3. 上課地點：大發校區(高雄市大寮區琉球里至學路288號)。 4. 交通：鄰近高雄市都會區及屏東縣市都會區交通便利，距大眾校區及橘線捷運大眾站僅5-10分鐘路程，捷運大眾站備有接駁專車。 ◎高雄捷運橘線大眾站(2號出口)→搭車約10分鐘可達或計程車。 ◎高雄市公車橘21線，每20分鐘一班，早班車5:40 末班車00:10。 5. 住宿： (1) 宿舍備有空調設備、RO逆滲透飲水裝置、洗衣機、烘乾機及全面電腦網路化、保全系統設施，讓學子住的安心、家長放心。 (2) 各校區皆位於當地生活機能圈，生活休閒沒煩惱，校內設有餐廳、便利商店。	
	電機與電子群電機類	電機工程系	1	1	0	0	0		
	電機與電子群資電類	資訊工程系	1	0	0	0	0		
		資訊管理系	1	1	0	0	0		
	設計群	電機工程系	1	0	0	0	0		
		多媒體設計系	2	1	0	0	0		
		商品設計系	1	0	0	0	0		
		傳播藝術系	2	1	0	0	0		
		流行時尚造型設計系	1	0	0	0	0		
	工程與管理類	工業工程與管理系	1	1	0	0	0		
		商業與管理群	餐飲管理系	1	1	0	0		0
	應用外語系		1	1	0	0	0		
	財務金融系		1	0	0	0	0		
	資訊管理系		1	1	0	0	0		
	觀光與休閒事業管理系		1	1	0	0	0		
企業管理系	1		1	0	0	0			
家政群生活應用類	行銷與流通管理系	1	0	0	0	0			
	商品設計系	1	0	0	0	0			
	餐飲管理系	3	1	0	0	0			
	流行時尚造型設計系	4	1	0	0	0			
外語群英語類	商品設計系	1	1	0	0	0			
	應用外語系	2	0	0	0	0			
餐旅群	餐飲管理系	21	1	1	0	0			
	觀光與休閒事業管理系	10	1	0	0	0			
	企業管理系	3	0	0	0	0			
	財務金融系	2	1	0	0	0			
	應用外語系	2	0	0	0	0			
	行銷與流通管理系	2	1	0	0	0			
藝術群影視類	資訊管理系	1	0	0	0	0			
	傳播藝術系	1	0	0	0	0			
	多媒體設計系	1	0	0	0	0			
410 亞東技術學院	機械群	材料與纖維系材料應用科技組	12	1	1	1	1	1. 修業年限四年，修業期滿成績及格者授予學士學位。	
		機械工程系	32	2	2	2	2		

校名全銜校址電話	招生群(類)別	系科(組)、學程	一般生名額	外加名額					備註	
				原住民生	退伍軍人	僑生	境外科技人才子女	蒙藏生		政府外派子女
410 亞東技術學院 校址：22061 新北市板橋區四 川路二段58號 電話：02-77387708 傳真：02-89670149 網址：http://www.oit.edu.tw	機械群	工業管理系	19	1	1	1	1	1	2. 統一入學測驗原始成績達該群類前1%(含)者，發給獎學金100萬元；統一入學測驗原始成績達該群類前4%(含)者，第一學年得減免該學期全額學雜費；統一入學測驗原始成績達該群類前10%(含)者，發給獎學金2萬元。以上獎學金之發給，依「亞東技術學院優秀成績入學獎學金辦法」相關規定。 3. 106學年度學雜費之繳納標準，本校將參酌教育部規定配合辦理。 4. 本校提供各項學雜費減免、就學貸款、學生工讀助學金及各項獎學金。 5. 材織系、機械系(含汽車組)、電機系及通訊系學生可於四年級參加校外實習一年；醫管系可於四年級下學期參加校外實習半年，強化實務與就業經驗。 6. 為強化就業力，本校實施學生基本能力指標，未通過者須修習相關補救課程。 7. 亞東擁有多元的遠東關係企業事業體，提供國內外實習與就業機會，成為培育拔尖人才的搖籃。 8. 本校位於新北市板橋區，捷運板南線「亞東醫院」站第2或3號出口，步行3分鐘即可達本校。	
		工商設計系	3	1	1	1	1	1		
	動力機械群	機械工程系汽車組	14	1	1	1	1	1		
		電機工程系	28	2	2	2	2	2		
	電機與電子群電機類	電子工程系	10	1	1	1	1	1		
		通訊工程系	8	1	1	1	1	1		
	電機與電子群資電類	電機工程系	20	1	1	1	1	1		
		電子工程系	38	2	2	2	2	2		
		通訊工程系	23	1	1	1	1	1		
		工業管理系	6	1	1	1	1	1		
		資訊管理系	15	1	1	1	1	1		
		醫務管理系	3	0	0	0	0	0		
	設計群	材料與纖維系織品服裝設計組	10	1	1	1	1	1		
		工商設計系	27	1	1	1	1	1		
	工程與管理類	材料與纖維系材料應用科技組	1	0	0	0	0	0		
工業管理系		2	0	0	0	0	0			
商業與管理群	資訊管理系	9	1	1	1	1	1			
	醫務管理系	23	2	2	2	2	2			
家政群生活應用類	行銷與流通管理系	26	2	2	2	2	2			
	材料與纖維系織品服裝設計組	3	0	0	0	0	0			
411 南亞技術學院 校址：32091 桃園市中壢區中 山東路三段414號 電話：03-4361070 傳真：03-4658965 網址：http://www.nanya.edu.tw	機械群	機械工程系	1	0	0	1	1	1	1. Giga專線連接學術網路及全球國際網路。校園內部網路均架設至各大樓及學生宿舍。 2. 圖書館藏豐富，軟體設備充實，以自動化作業方式便利查詢及借還書籍。 3. 重視學術與實務教學，校內設立近40種技術士檢定場地及國家級標準實驗室。 4. 對於經濟困難之同學，除急難救助金及校外多項獎助學金可供申辦外，有就學貸款可供申辦，另提供學生工讀機會。 5. 學生社團近80個，均聘請學有專精並富熱忱之教師予以指導，學生可依興趣自由選擇加入社團。 6. 運動休閒區：資訊圖書館、學生宿舍、便利商店、實習餐廳及實習旅行社。室內綜合運動場地；室內體育專業教室：桌球教室、體適能健身中心教室、檢測中心教室、技擊教室、舞蹈教室等。室外：跳高跳遠場、撐竿跳高場、棒球打擊練習場、排球場、鉛球場、網球練習場、籃球場及田徑場。 7. 汽機車停車區：校內設置有227個汽車停車位，機車停車位64個。校外：可停汽車181輛，機車754輛。	
		機械工程系	2	1	1	0	0	0		0
	動力機械群	機械工程系車輛工程組	3	2	2	2	2	2		
		環境科技與管理系	1	0	1	0	0	1		0
	電機與電子群電機類	資訊工程系	1	0	0	0	0	0		0
		資訊工程系	1	1	1	1	1	1		1
	電機與電子群資電類	環境科技與管理系	1	0	0	1	1	0		1
		觀光與休閒事業管理系	1	0	0	1	1	0		0
	設計群	室內設計系	1	1	1	1	1	1		1
		資訊工程系	1	0	0	0	0	0		0
	工程與管理類	室內設計系	1	0	0	0	0	0		0
		企業管理系	1	1	1	1	1	1		1
	商業與管理群	觀光與休閒事業管理系	1	1	1	0	0	1		1
		餐飲廚藝管理系	1	1	1	1	1	1		1
	食品群	餐飲廚藝管理系	1	1	1	1	1	1		1
幼兒保育系		2	1	2	1	1	1	1		
家政群幼保類	化妝品應用系	1	0	0	0	0	0	0		
	化妝品應用系	1	1	1	1	1	1	1		
家政群生活應用類	幼兒保育系	1	1	0	1	1	1	1		
	室內設計系	1	0	0	0	0	0	0		
農業群	環境科技與管理系	1	1	0	0	0	0	0		
外語群日語類	企業管理系	1	0	0	0	0	0	0		
	化妝品應用系	1	0	0	0	0	0	0		
餐旅群	企業管理系	1	0	0	0	0	0	0		
	觀光與休閒事業管理系	1	1	1	1	1	1	1		
	餐飲廚藝管理系	2	2	2	2	2	2	2		
	餐旅管理系	8	3	3	3	3	3	3		
412 德霖技術學院 校址：23654 新北市土城區青 雲路380巷1號 電話：02-22733567轉688-693 傳真：02-22611492 網址：http://www.dlit.edu.tw	機械群	土木工程系	2	1	1	0	0	1	1. 本校坐擁數位森林學園，環境清幽舒適美觀，軟硬體設備完善，寬頻網路設施，教室全面空調。 2. 為促進產學合作，掌握產業脈動，全力設置各類專業中心，目前已有高速網路中心、國際會議中心、外語情境中心、體適能中心、烘焙工坊、實習餐廳、旅館等。 3. 設置多元的圖書資訊及電子期刊資料庫，提供e化的學習環境。 4. 辦理大專及技專校院就業(學)課程計畫，提供各類獎助學金及工讀機會。 5. 本校獲教育部核准籌備改名科技大學。 6. 本校餐旅、廚藝、休閒系學生需至業界實習，期間由業界提供津貼；基於服務產業特性，建議行動不便、機能障礙、患有隱性疾病及法定傳染病者，宜慎考慮。 7. 交通便捷，鄰近北二高中和、土城交流道，可搭乘聯營公車231、262、245、656、657及275正線直達學校。 8. 捷運搭乘5號板南線至海山站由3號	
		機械工程系	1	0	1	1	1	1		1
		創意產品設計系	1	0	0	0	0	0		0
		電腦與通訊工程系	1	0	0	0	0	0		0
	動力機械群	電子工程系	1	0	0	0	0	0		0
		機械工程系	1	1	0	0	0	0		0
	電機與電子群電機類	資訊工程系	1	0	0	0	0	0		0
		電子工程系	1	0	0	0	0	0		0
	電機與電子群資電類	電腦與通訊工程系	1	0	0	0	0	0		0
		資訊工程系	1	1	1	1	1	1		1
	土木與建築群	電子工程系	1	1	1	1	1	1		1
		電腦與通訊工程系	1	1	1	1	1	1		1
	設計群	土木工程系	7	1	1	1	1	1		1
		室內設計系	1	0	0	0	0	0		0
		室內設計系	1	2	2	2	2	2		2
創意產品設計系		1	1	1	1	1	1	1		
商業與管理群	企業管理系	1	0	0	0	0	0	1		
	不動產經營系	1	0	0	1	0	0	1		
商業與管理群	室內設計系	1	0	0	0	0	0	0		
	資訊工程系	1	0	0	0	0	0	0		

校名全銜校址電話	招生群(類)別	系科(組)、學程	一 般 生 名 額	外加名額					備註	
				原 住 民 生	退 伍 軍 人	僑 生	境 外 技 才 人 子 女	蒙 藏 生		政 府 派 外 子 女
412 德霖技術學院 (續)	商業與管理群	應用英語系	1	1	0	1	0	1	0	出口，轉乘聯營公車656到學校。
		企業管理系	1	2	1	2	1	2	1	
		會展與觀光系	1	1	1	1	1	1	1	
		不動產經營系	1	0	0	0	1	0	0	
		餐旅管理系	1	1	1	1	1	1	1	
	休閒事業管理系	1	1	1	1	1	1	1		
	家政群幼保類	會展與觀光系	1	0	0	0	0	0	0	
	外語群英語類	應用英語系	1	0	1	0	1	0	1	
		餐旅管理系	1	0	0	0	0	0	0	
		餐飲廚藝系	1	1	1	1	1	1	1	
	外語群日語類	休閒事業管理系	1	0	0	0	0	0	0	
		餐飲廚藝系	1	1	1	1	1	1	1	
		土木工程系	2	0	0	1	1	0	0	
	餐旅群	創意產品設計系	1	0	0	0	0	0	0	
		應用英語系	1	0	0	0	0	0	0	
		企業管理系	1	0	1	0	1	0	0	
		會展與觀光系	1	1	1	1	1	1	1	
		不動產經營系	1	1	1	0	0	1	0	
餐旅管理系		1	2	2	2	2	2	2		
餐飲廚藝系		1	1	1	1	1	1	1		
休閒事業管理系		2	2	2	2	2	2	2		
415 黎明技術學院 校址：24305 新北市泰山區泰 林路3段22號 電話：02-22964275 傳真：02-22964276 網址：http://www.lit.edu.tw	機械群	電機工程系	2	0	0	0	0	0	0	1. 為提升學生素質及加強協助弱勢同學，本校成立「黎明菁英培育計畫獎學金」供新生申請，各類獎學金發放規定請參考本校招生中心網頁。 2. 經日間部聯合登記分發，且選填本校為前五志願入學之同學，每人iPad Mini乙台，另符合下列條件(擇一)：(1)獲中央部會(含直轄市)主辦比賽前3名者，15萬元獎學金(2)獲中央部會(含直轄市)主辦比賽第4至6名者，10萬元獎學金。 3. 交通資訊—學生專車：「樹林線」、「中壢、桃園縣」、「蘆洲、五股線」，方便學生到校。三重客運：(1209)公西-北門、(786)公西-板橋、(858)樹林-長庚醫院線。中興巴士：(616)泰山-天母、(918)泰山-新店線。指南客運：(838)泰山-捷運關渡站線。桃園客運：桃園-林口-新莊線。
		機械工程系	10	1	1	1	1	1	1	
		創意產品設計系	4	0	0	0	0	0	0	
	動力機械群	電機工程系	3	0	0	0	0	0	0	
		機械工程系	4	0	0	0	0	0	0	
		資訊科技系	3	0	0	0	0	0	0	
		創意產品設計系	4	0	0	0	0	0	0	
		車輛工程系	12	1	1	1	1	1	1	
	電機與電子群電機類	電機工程系	6	1	1	1	1	1	1	
		電機與電子群資電類	資訊科技系	4	1	1	1	1	1	
	設計群	數位多媒體系	9	1	1	1	1	1	1	
		創意產品設計系	4	1	1	1	1	1	1	
		流行設計系	7	1	1	1	1	1	1	
		時尚造型設計系	5	1	1	1	1	1	1	
	商業與管理群	影視傳播系	1	0	0	0	0	0	0	
		數位多媒體系	3	0	0	0	0	0	0	
		資訊科技系	3	0	0	0	0	0	0	
		時尚經營管理系	5	1	1	1	1	1	1	
	家政群生活應用類	化妝品應用系	15	1	1	1	1	1	1	
		流行設計系	7	1	1	1	1	1	1	
		時尚造型設計系	9	1	1	1	1	1	1	
		觀光休閒系	3	0	0	0	0	0	0	
		旅館管理系	3	0	0	0	0	0	0	
		表演藝術系	6	0	0	0	0	0	0	
餐旅群	影視傳播系	1	0	0	0	0	0	0		
	化妝品應用系	10	1	1	1	1	1	1		
	餐飲管理系	44	4	4	4	4	4	4		
	觀光休閒系	12	1	1	1	1	1	1		
	旅館管理系	12	1	1	1	1	1	1		
	時尚經營管理系	3	0	0	0	0	0	0		
藝術群影視類	表演藝術系	8	1	1	1	1	1	1		
	數位多媒體系	2	0	0	0	0	0	0		
	化妝品應用系	8	1	1	1	1	1	1		
	流行設計系	2	0	0	0	0	0	0		
	時尚造型設計系	2	0	0	0	0	0	0		
	時尚經營管理系	4	0	0	0	0	0	0		
416 東方設計學院 校址：82941 高雄市湖內區東 方路110號 電話：07-6939512 傳真：07-6936946 網址：http://www.tf.edu.tw	電機與電子群資電類	遊戲與動畫設計系	2	0	0	0	0	0	0	1. 四技修業4年。 2. 本校備有男、女學生宿舍，全校皆為冷氣教室。 3. 高雄地區有校車接送。 4. 本校在高速公路、濱海公路及省道旁，距台南市20分鐘，高鐵台南站15分鐘，高雄市火車站30分鐘，交通相當便利。 5. 本校對於經濟困難學生，提供助學貸款、工讀機會及提供清寒獎學金等措施。 6. 本校觀光與休閒事業管理系、設計
		土木與建築群	室內設計系	1	0	0	0	0	0	
	設計群	美術工藝系	9	1	1	1	1	1	1	
		影視藝術系	5	0	1	1	1	0	0	
		流行商品設計系	4	1	1	1	1	1	1	
		室內設計系	7	1	1	1	1	1	1	
		設計行銷系	1	0	0	0	0	0	0	
		遊戲與動畫設計系	10	1	1	1	1	1	1	
		表演藝術學位學程	3	0	0	0	0	0	0	
		時尚美妝設計系	2	0	0	0	0	0	0	

校名全銜校址電話	招生群(類)別	系科(組)、學程	一般生名額	外加名額					備註			
				原住民生	退伍軍人	僑生	境外科技人才子女	蒙藏生		政府外派子女		
416 東方設計學院 (續)	商業與管理群	觀光與休閒事業管理系	2	0	0	1	1	1	1	行銷系, 美術工藝系, 有校外實習, 利於將來就業。 7. 四技畢業生可報考本校碩士班。		
		設計行銷系	1	0	0	0	0	0	0			
		遊戲與動畫設計系	4	0	0	0	0	0	0			
		流行商品設計系	2	0	0	0	0	0	0			
	食品群	美術工藝系	1	0	0	0	0	0	0			
		餐飲管理系	2	0	0	0	0	0	0			
	家政群生活應用類	美術工藝系	1	0	0	0	0	0	0			
		室內設計系	1	0	0	0	0	0	0			
		時尚美妝設計系	6	1	1	1	1	1	1			
		表演藝術學位學程	2	0	0	0	0	0	0			
	餐旅群	流行商品設計系	2	0	0	0	0	0	0			
		餐飲管理系	4	1	1	1	1	1	1			
		觀光與休閒事業管理系	5	1	1	0	0	0	0			
藝術群影視類	設計行銷系	2	1	1	1	1	1	1				
	影視藝術系	5	1	0	0	0	0	1				
	表演藝術學位學程	3	1	1	1	1	1	1				
417 經國管理暨健康學院 校址: 20301 基隆市中山區復興路336號 電話: 02-24372093 傳真: 02-24376243 網址: http://www.cku.edu.tw	電機與電子群電機類	資訊多媒體應用系	1	1	1	1	1	1	1	1. 以本校為第一志願入學者, 頒發獎學金壹萬伍仟元; 原住民區外居畢業生及學生入學第一年上課期間免住宿費, 相關規定參閱本校獎助學金頒發辦法。 2. 本校受理各項獎助學金申請, 以鼓勵學業優良及家境清寒學生完成學業並提供就學貸款與減免學雜費申請。 3. 男女兼收, 修業年限四年, 修業期滿成績及格者, 授予學士學位。 4. 入讀本校四技, 新生成績優良, 得選讀本校護理系為雙主修。 5. 備有本校多線學生專車, 自台北市及新北市等地區定點時發車直達學校。 6. 備有設備完善男、女宿舍及身障生宿舍供遠道學生申請。 7. 教室均有冷氣空調, 實習設備齊全, 圖書資訊大樓提供完整e化教學環境, 設有多項技術士乙、丙級考場。 8. 本校護理系、口衛系、食保系、幼保系、餐旅系、觀健系及廚藝系著重實務操作、實習課程, 若因個人身心狀況而影響上課學習者, 請審慎考慮。 9. 本校重視學生專業能力養成, 各系訂有畢業門檻及專業證照規定, 未通過者須參與相關輔導措施或課程。 10. 畢業後可報考本校健康產業管理研究所。		
	電機與電子群資電類	資訊多媒體應用系	1	0	0	0	0	0	0			
	設計群	觀光休閒與健康系	1	0	0	0	0	0	0			
		美容流行設計系	1	0	0	0	0	0	0			
		資訊多媒體應用系	1	0	0	0	0	0	0			
		觀光休閒與健康系	1	0	0	0	0	0	0			
	商業與管理群	幼兒保育系	1	0	0	0	0	0	0			
		高齡照顧福祉系	1	0	1	0	1	1	1			
		護理系	5	4	4	4	4	4	4			
	衛生與護理類	美容流行設計系	2	0	0	0	0	0	0			
		高齡照顧福祉系	2	0	0	0	0	0	0			
		口腔衛生照護系	2	1	1	1	1	1	1			
	食品群	食品保健系	1	1	1	1	1	1	1			
		餐飲廚藝系	1	0	0	0	0	0	0			
	家政群幼保類	幼兒保育系	1	2	2	2	2	2	2			
		高齡照顧福祉系	2	1	0	1	0	0	0			
	家政群生活應用類	美容流行設計系	3	1	1	1	1	1	1			
		餐飲廚藝系	1	0	0	0	0	0	0			
	外語群英語類	幼兒保育系	1	0	0	0	0	0	0			
		餐旅管理系	1	0	0	0	0	0	0			
	外語群日語類	餐旅管理系	1	0	0	0	0	0	0			
		餐旅管理系	1	1	1	1	1	1	1			
	餐旅群	餐旅管理系	8	2	2	2	2	2	2			
		觀光休閒與健康系	2	1	1	1	1	1	1			
		餐飲廚藝系	8	2	2	2	2	2	2			
	水產群	食品保健系	2	0	0	0	0	0	0			
	418 崇右技術學院 校址: 20103 基隆市信義區義七路40號 電話: 02-24237785 傳真: 02-24288225 網址: http://www.cit.edu.tw	機械群	創意商品設計系	1	0	0	0	0	0		0	1. 本校積極辦學, 審度時勢快速創新為轉型, 教師來自業界之比例很高為各校少見, 學生畢業與職場無縫銜接軌, 並精準輔導學生參加國內外競賽屢獲大獎(例如德國紅點設計獎獲六座、全國知音音樂大賞獲四大獎)、全國育秀盃微電影類獲首獎等獎), 培育學生以技術精熟與態度優良作為進入職場的兩大優勢。 2. 原住民學生以「外加名額」資格就讀本校者, 四年學雜費全免。(低收入戶者, 可免費申請住宿)。 3. 本校提供學業成績優良獎學金、證照獎勵金、弱勢學生助學方案、校內外工讀機會等多項清寒暨優秀獎助學金, 學生可依相關規定申請。 4. 每日有2088快捷公車往返大台北地區, 另有免費學生專車自基隆火車站往返於本校校區, 約15分鐘內即可直達校區內, 交通極為便利。 5. 民國105年本校通過教育部綜合評鑑, 乃積極籌備改名科技大學, 將於民國106年3月提出申請改名, 在半世紀榮耀的基礎上, 以科技大學之姿邁入下一個卓越的50年。
		設計群	視覺傳達設計系	1	0	0	0	0	0		0	
		設計群	數位媒體設計系	1	0	0	0	0	0		0	
			時尚造型設計系	1	0	0	0	0	0		0	
			創意商品設計系	1	1	1	1	1	1		1	
			影視傳播系	1	0	0	0	0	0		0	
			攝影學士學位學程	1	1	1	1	1	1		1	
表演藝術系			1	1	2	1	1	1	1			
休閒事業經營系			1	2	2	2	2	2	2			
商業與管理群		數位媒體設計系	1	1	1	1	1	1	1			
		影視傳播系	1	0	0	0	0	0	0			
		經營管理系	1	1	1	1	1	1	1			
		演藝事業系	4	1	1	1	1	1	1			
		智慧生活科技學士學位學程	1	1	1	1	1	1	1			
		視覺傳達設計系	1	1	1	1	1	1	1			
		時尚造型設計系	1	1	1	1	1	1	1			
家政群生活應用類		演藝事業系	4	1	1	1	1	1	1			
		觀光旅遊管理系	1	2	2	2	2	2	2			
餐旅群		經營管理系	1	1	1	1	1	1	1			
		演藝事業系	10	1	1	1	1	1	1			
藝術群影視類		表演藝術系	2	2	1	2	2	2	2			
		影視傳播系	1	1	1	1	1	1	1			
		視覺傳達設計系	1	0	0	0	0	0	0			
		時尚造型設計系	1	1	1	1	1	1	1			
419 大同技術學院		設計群	時尚造型設計系	3	1	1	1	1	1	1	1. 四技修業4年, 修業期滿成績及格	

校名全銜校址電話	招生群(類)別	系科(組)、學程	一般生名額	外加名額					備註	
				原住民生	退伍軍人	僑生	境外科技人才子女	蒙藏生		政府外派子女
419 大同技術學院 嘉義校區： 校址：60005 嘉義市彌陀路253號 電話：05-2223124轉209、219 傳真：05-2252393 網址：http://www.ttc.edu.tw 太保校區： 校址：612嘉義縣太保市市府路一段30號 電話：05-3621100 傳真：05-3622992 網址：http://cu.ttc.edu.tw/taiba/index.htm	設計群	婚禮企劃與設計系	2	0	0	0	0	0	0	者，授予學士學位。 2. 本校已創校50餘年，在商學領域城鄉社會經驗及績效甚佳，為配合社會經濟發展及環境改變，近年來陸續成立餐飲設計、管理、時尚造型設計、與休閒娛樂管理、服務運動健康、商業經營等系科課程，除原有商管學群外，朝發展、民生、除設計等學群的方向發展。 3. 設有入學獎、學業獎、多項助學金及工讀機會，可供男女生申請。 4. 嘉義市校區備有男女生宿舍；太保分部校區備有男女生宿舍。 5. 太保分部校區交通便利。 6. 餐飲管理系、廚藝組、餐飲管理系、日式廚藝組、烘焙管理系、時尚造型設計、休閒娛樂管理系、休閒旅遊組、與遊藝休閒娛樂管理系、社會工作與服務學系等皆在嘉義市校區上課。 7. 運動健康與休閒系在太保校區上課。
	商業與管理群	旅遊與休閒娛樂管理系休閒旅遊組	3	0	0	0	0	0	0	
		旅遊與休閒娛樂管理系旅館管理組	3	0	0	0	0	0	0	
		茶文化與事業經營學士學位學程	2	0	0	0	0	0	0	
	衛生與護理類	餐飲管理系廚藝組	2	0	0	0	0	0	0	
		社會工作與服務管理系	1	0	0	0	0	0	0	
	食品群	烘焙管理系	2	1	1	1	1	1	1	
	家政群幼保類	時尚造型設計系	3	0	0	0	0	0	0	
		社會工作與服務管理系	3	0	0	0	0	0	0	
	家政群生活應用類	婚禮企劃與設計系	4	1	1	1	1	1	1	
		時尚造型設計系	3	0	0	0	0	0	0	
		餐飲管理系廚藝組	2	1	1	1	1	1	1	
		社會工作與服務管理系	2	1	1	1	1	1	1	
	農業群	運動健康與休閒系	1	0	0	0	0	0	0	
		茶文化與事業經營學士學位學程	2	0	0	0	0	0	0	
	餐旅群	餐飲管理系廚藝組	7	1	1	1	1	1	1	
		餐飲管理系日式廚藝組	4	1	1	1	1	1	1	
		烘焙管理系	4	1	1	1	1	1	1	
		旅遊與休閒娛樂管理系休閒旅遊組	4	1	1	1	1	1	1	
		旅遊與休閒娛樂管理系旅館管理組	3	1	1	1	1	1	1	
茶文化與事業經營學士學位學程		3	1	1	1	1	1	1		
婚禮企劃與設計系		1	0	0	0	0	0	0		
運動健康與休閒系		1	1	1	1	1	1	1		
餐旅群	觀光餐旅系	-	-	-	-	-	-	-		
420 亞太創意技術學院 校址：35153 苗栗縣頭份市珊湖里學府路110號 電話：037-605599 傳真：037-605594 網址：http://www.apic.edu.tw										1. 四技修業年限4年。 2. 發放高獎學金：本校有新生入學獎、學業獎、急難救助金、原住民族獎、技術技能獎、愛助學金、獎學金、優異獎、工讀暑假校外金、現異學生獎、寒暑假家庭姐妹校遊學助學金、中低收入家庭就學助學金、失業家庭助學金、體育運動績優獎、體育運動績優獎、體育運動績優獎...等。 3. 交通資訊：(1)開車：經國道1號高速公路：由頭份交流道處，往三灣方向出口下交流道，再左轉124線道，約8分鐘車程至本校。(2)火車：於竹南火車站下車，搭專車或苗栗民運，往南庄、三灣班車，於親民站下車。 4. 生活資訊：(1)本校備有空調、網路之男女生宿舍。(2)校內設有高爾夫球練習場及果嶺、健身房、舞蹈教室、萊爾富便利超商、卡拉OK團康室及多樣性餐飲之美食街，提供全校師生全方位的服務。 5. 本校為配合校外實務實習課程之推動，部分課程將安排校外實習。
	餐旅群	餐飲管理系	4	1	1	1	1	1	1	
		觀光旅遊系	4	1	1	1	1	1	1	
		廚藝管理系	2	2	2	2	2	2	2	
		旅館管理系	2	1	1	1	1	1	1	
觀光休閒系		2	1	1	1	1	1	1		
	銀髮族健康管理系	1	1	1	1	1	1	1		
423 臺灣觀光學院 校址：97448 花蓮縣壽豐鄉豐山村中興街268號 電話：03-8653906 傳真：03-8654159 網址：http://www.tht.edu.tw										1. 與麗寶與新光集團合作辦學，獎勵學生安心就學及就業，企業訂製人才，達成畢業即就業，三明治教學一全校大三校外實習，有國內外知名業者招募實習生。 2. 榮獲Cheers雜誌評選企業最愛第二名。 3. 學校位處觀光大縣花蓮，美麗的花東縱谷，擁有豐富的觀光資源。定位為務實卓越、小而美的國際觀光餐旅專業學校，建構具時尚概念的「低碳、樂活、健康的度假村」校園，推動具人文素養的「綠色、環保、永續觀光」教育理，培育具備、彎腰微笑、眼明手快、吃苦耐勞、心「服務」、服務「創新」、「國際」特質之觀光旅達人。 4. 系科特色：設有完整的觀光領域系科：重內場技術的廚藝、外場服務管理的餐飲、導遊領隊、具旅館會展特色的旅館、觀光餐旅專業基礎的觀光餐旅、銀髮福社科、學生應用以專業的事業七觀光專業領域中，享受跨界悠遊的選課學習樂趣，全面掌握觀光專業。

校名全銜校址電話	招生群(類)別	系科(組)、學程	一般生名額	外加名額					備註		
				原住民生	退伍軍人	僑生	境外科技人才子女	蒙藏生		政府外派子女	
423 臺灣觀光學院 (續)										5. 活絡學習資源，打造無圍牆校園；可以到高雄餐旅大學、杭州、山東等旅遊學院當交換生，學習一學期；可以免費到東華大學修課，學校承認學分；多元豐富的國內外實習單位，有機會到海外實習。 6. 新生獎勵：此管道入學之新生，獲錄取國立學校者，提供30,000元優秀新生獎學金。	
424 台北海洋技術學院 淡水校本部： 校址：25172 新北市淡水區濱海路三段150號 電話：02-28059999 傳真：02-28052796 網址：http://www.tcm.t.edu.tw 士林校區： 校址：11174 臺北市士林區延平北路九段212號 電話：02-28109999 傳真：02-28106688 網址：http://www.tcm.t.edu.tw	電機與電子群資電類	海洋運動休閒系(士林校區)	1	0	0	1	1	1	1	1. 學校位於大台北(市)地區，並設置汽、機車停車場。 (1) 淡水校本部搭乘捷運至：紅樹林站轉乘紅23公車；淡水站轉乘紅37、38公車、指南客運880、881公車。 (2) 士林校區搭乘捷運至：劍潭站轉乘紅10公車；台北車站(承德)轉乘215公車；芝山站、明德站、石牌站轉乘536公車；台大醫院站、台北車站(承德)轉乘2路公車；大橋頭站轉乘215公車。 2. 擁有淡水校本部及士林校區，提供完善網路頻寬與教學應用環境，設置有無線網路、圖書電子期刊與多媒體視訊教學等服務。 3. 備有男女生宿舍，收費低廉，全新裝潢，具空調、網路、設備完善。 4. 提供入學獎助金，鼓勵學業優秀學生就讀本校，另設立各類獎助學金，協助家境清寒同學完成學業。 5. 各類社團聘請學有專精並富熱忱教師指導，各社團擁有獨立社辦，每年舉辦多項競賽及活動。 6. 設有學生聯合服務中心，提供單一窗口以網路化服務全校師生及校友。	
	設計群	表演藝術系(淡水校本部)	1	0	0	0	0	0	0		0
		數位遊戲與動畫設計系(淡水校本部)	1	0	1	1	0	1	1		1
		時尚造型設計管理系寵物美容設計組(淡水校本部)	1	1	1	1	1	1	1		1
		數位遊戲與動畫設計系(淡水校本部)	4	1	0	1	1	1	1		1
	商業與管理群	視覺傳達設計系(淡水校本部)	4	0	2	2	2	2	2		2
		餐飲管理系(士林校區)	1	0	1	1	1	1	1		1
		海洋休閒觀光系(士林校區)	2	1	1	1	1	1	1		1
		海洋運動休閒系(士林校區)	2	1	1	1	1	0	1		1
		旅遊管理系(淡水校本部)	2	1	1	1	1	1	1		1
		海空物流與行銷系(淡水校本部)	2	2	2	2	2	2	2		2
		數位遊戲與動畫設計系(淡水校本部)	1	1	1	0	1	0	0		0
		視覺傳達設計系(淡水校本部)	1	0	0	0	0	0	0		0
		時尚造型設計管理系整體造型設計組(淡水校本部)	2	1	1	1	1	1	1		1
		健康照顧社會工作系(淡水校本部)	1	0	0	0	0	0	0		0
	衛生與護理類	健康照顧社會工作系(淡水校本部)	2	1	1	1	1	1	1		1
		健康促進與銀髮保健系(淡水校本部)	2	0	0	0	0	0	0		0
	食品群	食品科技與行銷系(士林校區)	2	0	0	0	0	0	0		0
		餐飲管理系(士林校區)	2	1	0	0	0	0	0		0
	家政群幼保類	健康照顧社會工作系(淡水校本部)	3	1	1	1	1	1	1		1
		時尚造型設計管理系整體造型設計組(淡水校本部)	1	0	0	0	0	0	0		0
		時尚造型設計管理系寵物美容設計組(淡水校本部)	1	0	0	0	0	0	0		0
	家政群生活應用類	時尚造型設計管理系整體造型設計組(淡水校本部)	2	1	1	1	1	1	1		1
		時尚造型設計管理系寵物美容設計組(淡水校本部)	3	1	1	1	1	1	1		1
		表演藝術系(淡水校本部)	1	0	1	0	1	1	1		1
	農業群	食品科技與行銷系(士林校區)	1	1	1	1	1	1	1		1
		旅遊管理系(淡水校本部)	1	0	0	0	0	0	0		0
	外語群英語類	海空物流與行銷系(淡水校本部)	1	0	0	0	0	0	0		0
		海洋休閒觀光系(士林校區)	3	1	1	1	1	1	1		1
	餐旅群	海洋運動休閒系(士林校區)	2	1	1	0	0	1	0		0
		食品科技與行銷系(士林校區)	1	1	1	1	1	1	1		1
		餐飲管理系(士林校區)	2	1	1	1	1	1	1		1
旅遊管理系(淡水校本部)		2	1	1	1	1	1	1	1		
海空物流與行銷系(淡水校本部)		2	0	0	0	0	0	0	0		
健康促進與銀髮保健系(淡水校本部)		2	1	1	1	1	1	1	1		
視覺傳達設計系(淡水校本部)		1	2	0	0	0	0	0	0		
藝術群影視類	表演藝術系(淡水校本部)	3	2	1	2	1	1	1	1		
	化妝品應用科(二專部)	2	0	0	0	0	0	0	0		
502 國立臺南護理專科學校 校址：70043 臺南中西區民族路二段78號 電話：06-2110900 傳真：06-2295755 網址：http://www.ntin.edu.tw	設計群	化妝品應用科(二專部)	2	0	0	0	0	0	0	1. 全國唯一國立二專化妝品應用科(105學年度學雜費為每學期新臺幣18,524元，當年度依教育部核定調整)，本科發展以漢方美容為特色，課程設計兼具化妝品基礎應用與彩妝整體造型雙主軸，專任師資85%以上均為高階師資。 2. 本校距臺南火車站步行約10分鐘，交通方便，生活機能極佳。 3. 本校教室全面E化，圖書館藏豐富，設有化學/化妝品調劑實驗室、化妝品檢驗中心、彩妝、美膚美體、整體造型及造型影像處理等專業教室，提供學生最佳之學習環境。 4. 為配合專業學習與實務工作，凡辨色力異常、聽/說及行動障礙者，建請審慎考量。 5. 新生必須依課程科目表修習服務學習課程。	
	家政群生活應用類	化妝品應用科(二專部)	24	2	2	2	2	2	2		
503 國立臺東專科學校 校址：95045 臺東縣臺東市正氣北路911號 電話：089-226389轉2000 傳真：089-232871 網址：http://www.ntc.edu.tw	機械群	動力機械科(二專部)	6	1	1	1	1	1	1	1. 餐旅管理科學生服儀規定，均採五星級飯店人員從業標準，不得染髮，並統一量製制服，按照規定著制服上學，二年級上學期至校外實習6個月，畢業前務必取得1張餐旅行業相關證照及餐旅英文1000個單字大會考及格方可畢業。 2. 動力機械科有合格的油壓乙、丙，堆高機操作、天車/吊車操作、挖掘機操作、汽車修護乙、丙，機械	
	動力機械群	動力機械科(二專部)	6	1	1	1	1	1	1		
	電機與電子群電機類	電機工程科(二專部)	12	0	0	0	0	0	0		
	電機與電子群資電類	資訊管理科(二專部)	5	1	1	1	1	1	1		
		電機工程科(二專部)	6	1	1	1	1	1	1		
	土木與建築群	建築科(二專部)	15	2	2	2	2	2	2		
	商業與管理群	資訊管理科(二專部)	3	0	0	0	0	0	0		0
行銷與流通管理科(二專部)		3	1	1	1	1	1	1	1		

校名全銜校址電話	招生群(類)別	系科(組)、學程	一般生名額	外加名額					備註	
				原住民	退伍軍人	僑生	境外科技人才子女	蒙藏生		政府外派子女
503 國立臺東專科學校 (續)	農業群	園藝暨景觀科(二專部)	14	2	2	2	2	2	2	加工乙、丙等檢定場可供學生實習，畢業前必須取得相關技術士證照。 3. 園藝暨景觀科設有造園乙、丙級檢定場、咖啡烘焙室及園藝檢定場可供學生練習。 4. 建築科學生一年級暑期需至校外實習160小時，畢業前取得建築製圖-應用-手繪圖丙級、建築工程製圖-電腦繪圖丙級、建築工程製圖乙級三張證照其中一張即可畢業。 5. 資訊管理科學生畢業前需取得本科核可之資管或外語相關證照乙級(等同乙級)1張或丙級(等同丙級)2張；本科訂定凡考取上述乙級(等同乙級)證照，給予新台幣1,000元之獎勵金(圖書禮券或等值獎品)。 6. 電機工程科設有室內配線、工業電子、自來水管配管丙級、數位電子乙級檢定場供學生練習。學生依規定，校外職場實習為必修課程，且畢業前須取得本科認可之相關職類乙級證照至少一張。 7. 行銷與流通管理科學生一年級暑期依規定，須至相關產業完成320小時實習；畢業前須取得本科核可與行銷與流通管理相關證照至少一張。
	餐旅群	餐旅管理科(二專部)	10	1	1	1	1	1	1	
704 國立臺灣師範大學 校址：10610 臺北市大安區和平東路一段162號 電話：02-77341179 傳真：02-23635695 網址：http://www.ntnu.edu.tw/	機械群	機電工程學系	7	0	0	0	0	0	0	1. 修業4年。 2. 凡有肢體機能障礙、口吃、辨色力異常、聽力障礙等情況嚴重足以影響教學工作者，選填時請審慎考慮。 3. 有關教師資格之取得及服務之權利與義務，悉依師資培育法及其相關法令之規定。 4. 入學本校後，須通過各系規定之「外語能力檢定標準」，方可畢業。 5. 本校學士班學生在校期間，得依本校相關規定，申請修習教育專業課程。 6. 本校學生宿舍床位有限，學生住宿須依本校申請住宿分配規定辦理。 7. 本校學士班學生依規定必須修習「服務學習」課程及格，方可畢業。 8. 圖文傳播學系係師資培育法公布後成立，該系以培養企業工程人才為主，高職印刷、圖文傳播、美工、設計及影視領域學生選讀較佳，其他科別學生選讀，有技術學習無法銜接之困難。 9. 設計學系以培育設計專業人才為招生目標，主要分成「視覺設計組」、「產品設計組」，入學後須依「原學校畢業科別」進行分組。本系為非師資培育系所。 10. 工業教育學系提供企業獎助生名額6-10名，領取獎助金3年(免學雜費、在學期間提供每月8,000元生活津貼)，服務3年(年薪48萬以上)，暑假期間提供企業實習至少2個月(薪資比照勞基法待遇)。
	動力機械群	工業教育學系車輛技術組	14	0	0	0	0	0	0	
	電機與電子群電機類	工業教育學系能源應用組	8	0	0	0	0	0	0	
	電機與電子群資電類	電機工程學系	2	0	0	0	0	0	0	
	設計群	電機工程學系	2	0	0	0	0	0	0	
		圖文傳播學系	6	0	0	0	0	0	0	
		設計學系	2	0	0	0	0	0	0	
工程與管理類	圖文傳播學系	4	0	0	0	0	0	0		
713 國立彰化師範大學 進德校區： 校址：50007 彰化縣彰化市進德路1號 電話：04-7232105#5632 傳真：04-7211154 網址：http://www.ncue.edu.tw 寶山校區： 校址：50074 彰化縣彰化市師大路2號 電話：04-7232105#5632 傳真：04-7211154 網址：http://www.ncue.edu.tw	機械群	工業教育與技術學系	30	1	0	0	0	0	1	1. 修業4年。 2. 機械群-工業教育與技術學系招收需具機械專長。 3. 電機與電子群電機類-工業教育與技術學系招收需具電機專長。 4. 工業教育與技術學系學生皆須於大三下暑假參加為期二個半月之校外實習課程。 5. 財務金融技術學系設有「金融證照」畢業門檻，相關規定請參閱該系網站。 6. 凡有肢體障礙、語言障礙、聽覺障礙、辨視力異常者因技能操作因素，請慎重考慮。 7. 本校非所有學生皆可修習教育學程，有關修習教育學程相關規定請參閱本校師資培育中心網站。 8. 設有英文及資訊能力畢業門檻，相關規定參閱本校相關網頁。 9. 本校實施「通識護照」辦法，包含兩部分：(一)志工服務(二)藝文與學術活動，入學學生均需參加
	電機與電子群電機類	工業教育與技術學系	20	0	1	1	1	0	0	
	商業與管理群	財務金融技術學系	25	1	1	1	1	1	1	

校名全銜校址電話	招生群(類)別	系科(組)、學程	一般生名額	外加名額					備註	
				原住民生	退伍軍人	僑生	境外科技子女	蒙藏生		政府外派子女
713 國立彰化師範大學(續)										<ul style="list-style-type: none"> 10. 並獲通過。 11. 本校學生住宿須依本校「學生申請住宿宿舍分配作業規定」辦理。 12. 有關入學獎勵金、各類獎助學金資訊請參閱本校網頁。
723 國立宜蘭大學 校址：26047 宜蘭縣宜蘭市神農路一段1號 電話：03-9357400#7095 傳真：03-9365239 網址：http://www.niu.edu.tw	機械群	機械與機電工程學系	20	0	0	0	0	0	0	<ul style="list-style-type: none"> 1. 學生須於規定修業年限內修畢應修學分外，尚需通過英文、體適能及多元學習能力基本要求，方得畢業，詳情請見http://www.niu.edu.tw/acade/register/freshmen/index.html 2. 本校為獎勵優秀高中、職畢業生到校就學，特訂定獎勵優秀大學部新生入學辦法，請參閱網址：http://www.niu.edu.tw/acade/publish/rule1-4.pdf 3. 校內住宿資訊：本校學生宿舍二棟，可供男生床位788人、女生床位735人，合計1523人住宿。男、女生宿舍均四人一房，同時設有冷氣、網路，為維護住宿安全，周圍及內部均設有監視系統，住宿學生憑個人之感應卡進出。105學年度住宿費採單一收費每學期每人9500元(含網路，低收入戶免收住宿費；宿舍冷氣使用依使用者付費原則，其使用電費由各寢室學生共同負擔，每度電價以3.5元計算)。 4. 本校教學特色、教學資源概況、收費標準等其他資訊，請逕至本校網頁查詢。
		生物機電工程學系	12	0	1	0	0	0	0	
	動力機械群	機械與機電工程學系	6	1	0	0	0	0	0	
	電機與電子群電機類	電機工程學系	15	0	0	1	0	0	1	
		電子工程學系	14	1	0	0	1	0	0	
	電機與電子群資電類	資訊工程學系	6	0	1	0	0	1	0	
	化工群	化學工程與材料工程學系	10	0	1	0	0	0	1	
	土木與建築群	土木工程學系	5	0	0	1	0	0	0	
	工程與管理類	環境工程學系	8	0	0	0	1	1	0	
	商業與管理群	應用經濟與管理學系	20	0	0	0	1	0	1	
		休閒產業與健康促進學系	2	0	0	1	0	0	0	
食品群	食品科學系	19	0	0	0	0	1	1		
	生物技術與動物科學系	12	0	0	1	0	0	0		
農業群	森林暨自然資源學系	3	0	0	0	1	0	0		
	園藝學系	10	1	0	0	0	0	0		
外語群英語類	外國語文學系	5	1	1	0	0	0	0		
724 國立聯合大學 校址：36063 苗栗縣苗栗市南勢里聯大2號 電話：037-381133 傳真：037-381139 網址：http://www.nuu.edu.tw	機械群	機械工程學系	38	1	1	1	1	1	1	<ul style="list-style-type: none"> 1. 修業4年。 2. 本校備有男、女生宿舍，宿舍皆設置監視系統、大門管制進出、冷氣機(儲值計費)、脫水機、逆滲透飲水機、電視機；架設光纖宿網以優惠價格提供學生租用；交誼廳內有報紙雜誌，生活機能方便，並有宿舍輔導員輔導學生生活學習及安全照顧。床位總數能滿足新生住宿需求，由電腦作業申請與抽籤分配。 3. 經濟弱勢同學可申請弱勢助學、緊急紓困、學產基金助學金、各項清寒獎助學金及就學貸款等。 4. 本校除重視專業課程外，亦重視通識課程。希望經由通識課程之薰陶，提升人文素養，學習關懷生態及尊重生命。 5. 本校教學特色、資源概況、收費標準及其他資訊等，請至本校網頁查詢(網址http://www.nuu.edu.tw)。 6. 本校第一校區位於苗栗市區，距國道1(苗栗)或國道3(後龍)交流道僅5-10分鐘，距苗栗火車站約10分鐘車程，客運車可直達本校校門口，另外學生往返第一及第二校區可免費搭乘接駁專車。
		環境與安全衛生工程學系	12	1	1	1	1	1	1	
	電機與電子群電機類	電機工程學系	60	2	2	2	2	2	2	
		電子工程學系	55	0	0	0	0	0	0	
	電機與電子群資電類	光電工程學系	26	1	1	1	1	1	1	
		資訊管理學系	10	0	1	0	1	0	0	
	化工群	環境與安全衛生工程學系	9	0	0	0	0	0	0	
	商業與管理群	經營管理學系	31	0	0	0	0	0	0	
		資訊管理學系	15	1	0	1	0	1	1	
	衛生與護理類	環境與安全衛生工程學系	7	0	0	0	0	0	0	
732 國立金門大學 校址：89250 金門縣金寧鄉大學路1號 電話：082-312346 傳真：082-313313 網址：http://www.nqu.edu.tw	電機與電子群電機類	電子工程學系	7	0	0	0	0	0	0	<ul style="list-style-type: none"> 1. 本校提供新生成績優良入學獎勵措施，統測總分數達600分，註冊後陸續發放24萬元獎勵金，詳情請至本校網站招生訊息查詢。 2. 本校國內交換學校計有17校、國外交換學校計有6校、大陸交換學校計有19校，詳情請至本校網站查詢。 3. 學士班學生在規定修業年限內，除修滿該學系(院)應修學分外，亦可前往業界進行專業實習，詳情請至本校教務處網站/課務組相關法規及各學系網站查詢。 4. 新生保證入住宿舍、獎助學金、就學貸款、學雜費減免、社團等相關事宜，可逕至本校學務處網站查詢。 5. 錄取生不另辦理報到；如欲放棄入學資格，須依招生簡章規定辦理。 6. 說明如有未盡事宜，悉依相關法令規定及本校招生委員會決議辦理；如有違反性別平等原則，得向本校性別平等教育委員會提出申訴。
	電機與電子群資電類	電子工程學系	13	1	1	1	1	1	1	
	設計群	企業管理學系	5	0	0	0	0	0	0	
	商業與管理群	企業管理學系	12	1	1	1	1	1	1	
	外語群英語類	應用英語學系	19	1	1	1	1	1	1	
738 國立屏東大學	電機與電子群電機類	電腦與通訊學系	6	0	0	0	0	0	0	<ul style="list-style-type: none"> 1. 本校是由原屏東商業技術學院與屏東教育大學兩校於103年8月1日合

校名全銜校址電話	招生群(類)別	系科(組)、學程	一 般 生 名 額	外加名額					備註
				原 住 民 生	退 伍 軍 人	僑 生	境 外 技 才 人 子 女	蒙 藏 生	
738 國立屏東大學 校址：90003 屏東縣屏東市民生路4-18號 電話：08-7663800#11301 傳真：08-7229527 網址：http://www.nptu.edu.tw	電機與電子群資電類	電腦與通訊學系	10	1	1	1	1	1	併成立，為具有高教、技職、師培多元合流特色的大學。 2. 修業年限以4年為原則。修業期滿成績及格者，授予學士學位。錄取本校之學生欲修讀教育學程者，可依規定提出申請參加遴選，通過者得修習教育學程，相關資訊請參閱： http://www.cte.nptu.edu.tw 3. 本校學生宿舍計有12棟，可容納學生三千八百人住宿。 4. 在校期間考取相關證照，可依本校獎勵辦法申請獎勵金。 5. 本校設有多項獎助學金供申請，請參閱： http://www.act.nptu.edu.tw/bin/home.php 。 6. 學校所提供之教學資源概況：備有完善圖書及教學設備、校園網路、電腦網路、多媒體教室及各系專業教室等。 7. 有關專業證照及英文檢定業門檻等相關規定，請參閱各學系網站。
		資訊工程學系	17	1	1	1	1	1	
		電腦與智慧型機器人學士學位學程	7	1	1	1	1	1	
	商業與管理群	國際貿易學系	19	1	1	1	1	1	
		企業管理學系	18	1	1	1	1	1	
		財務金融學系	19	1	1	1	1	1	
		會計學系	38	1	1	1	1	1	
		不動產經營學系	17	1	1	1	1	1	
		資訊管理學系	16	1	1	1	1	1	
		休閒事業經營學系	9	1	1	1	1	1	
		應用日語學系	10	1	1	1	1	1	
		行銷與流通管理學系	18	1	1	1	1	1	
		商業自動化與管理學系	17	1	1	1	1	1	
		應用英語學系	8	1	1	1	1	1	
	外語群英語類	休閒事業經營學系	4	0	0	0	0	0	
		應用英語學系	6	0	0	0	0	0	
	外語群日語類	應用日語學系	10	0	0	0	0	0	
	餐旅群	休閒事業經營學系	5	0	0	0	0	0	
		應用英語學系	4	0	0	0	0	0	

附錄二 聯合登記分發各群（類）別、志願代碼及校系科（組）、學程預定招生名額

群類別	志願代碼	學校名稱	系科(組)、學程	一般生名額	外加名額					
					原住民生	退伍軍人	僑生	境外科技人才子女	蒙藏生	政府派外子女
01 機械群	01001	國立臺灣科技大學	機械工程系	63	3	3	3	3	3	3
	01002	國立臺灣科技大學	材料科學與工程系	8	1	1	1	1	1	1
	01003	國立雲林科技大學	機械工程系	49	3	3	3	3	3	3
	01004	國立雲林科技大學	工業工程與管理系	7	0	1	1	1	1	1
	01005	國立雲林科技大學	工業設計系	3	0	0	0	0	0	0
	01006	國立屏東科技大學	機械工程系	26	1	0	0	0	0	0
	01007	國立屏東科技大學	生物機電工程系	7	1	1	1	1	1	1
	01008	國立屏東科技大學	先進材料學士學位學程	7	1	0	0	0	0	0
	01009	國立臺北科技大學	機械工程系	39	2	2	2	2	2	2
	01010	國立臺北科技大學	工業工程與管理系	6	1	1	1	1	1	1
	01011	國立高雄第一科技大學	機械與自動化工程系精密機械組	17	2	2	2	2	2	2
	01012	國立高雄第一科技大學	機械與自動化工程系智慧自動化組	7	2	2	2	2	2	2
	01013	國立高雄第一科技大學	創新設計工程系	3	0	0	0	0	0	0
	01014	國立高雄第一科技大學	環境與安全衛生工程系	11	2	2	2	2	2	2
	01015	國立高雄應用科技大學	機械工程系	16	1	1	1	1	1	1
	01016	國立高雄應用科技大學	機械工程系機電組	17	1	1	1	1	1	1
	01017	國立高雄應用科技大學	機械工程系微奈米技術組	20	1	1	1	1	1	1
	01018	國立高雄應用科技大學	模具工程系	20	2	2	2	2	2	2
	01019	國立高雄應用科技大學	模具工程系精微模具組	21	2	2	2	2	2	2
	01020	國立高雄應用科技大學	模具工程系光電模具組	21	2	2	2	2	2	2
	01021	國立高雄應用科技大學	工業工程與管理系	8	1	1	1	1	1	1
	01022	國立虎尾科技大學	機械與電腦輔助工程系	43	2	2	2	2	2	2
	01023	國立虎尾科技大學	材料科學與工程系	21	1	1	1	1	1	1
	01024	國立虎尾科技大學	機械設計工程系	33	2	2	2	2	2	2
	01025	國立虎尾科技大學	動力機械工程系	18	1	1	1	1	1	1
	01026	國立虎尾科技大學	自動化工程系	15	1	1	1	1	1	1
	01027	國立虎尾科技大學	工業管理系	18	0	0	0	0	0	0
	01028	國立虎尾科技大學	飛機工程系機械組	20	1	1	1	1	1	1
	01029	國立高雄海洋科技大學	輪機工程系	2	1	1	1	1	1	1
	01030	國立高雄海洋科技大學	造船及海洋工程系	40	1	1	1	1	1	1
	01031	國立勤益科技大學	機械工程系	42	4	4	4	4	4	4
	01032	國立勤益科技大學	冷凍空調與能源系能源應用組	3	1	0	0	0	0	0
	01033	國立勤益科技大學	冷凍空調與能源系環境控制組	3	0	1	0	0	0	0
	01034	國立勤益科技大學	工業工程與管理系	23	1	1	1	1	1	1
	01035	朝陽科技大學	工業工程與管理系	17	1	1	1	1	1	1
	01036	朝陽科技大學	環境工程與管理系	6	0	0	0	0	0	0
	01037	朝陽科技大學	營建工程系	10	1	1	1	1	1	1
	01038	朝陽科技大學	工業設計系	7	1	1	1	1	1	1
	01039	南臺科技大學	機械工程系自動化控制組	30	1	1	1	1	1	1
	01040	南臺科技大學	機械工程系微奈米技術組	31	1	1	1	1	1	1
	01041	南臺科技大學	機械工程系先進車輛組	5	1	1	0	1	1	1
	01042	南臺科技大學	電機工程系控制與晶片組	4	0	0	0	0	0	0
	01043	南臺科技大學	光電工程系	5	0	0	1	1	0	0
	01044	南臺科技大學	工業管理與資訊系工業管理組	6	2	2	2	2	2	2
	01045	南臺科技大學	創新產品設計系	3	1	0	1	0	0	0
	01046	崑山科技大學	機械工程系	30	2	2	2	2	2	2
	01047	崑山科技大學	機械工程系汽車組	6	1	1	1	1	1	1
	01048	崑山科技大學	電機工程系	12	1	1	1	1	1	1
	01049	崑山科技大學	光電工程系	5	0	0	0	0	0	0
	01050	崑山科技大學	環境工程系	17	1	1	1	1	1	1
	01051	崑山科技大學	材料工程系	10	1	1	0	0	0	0
	01052	崑山科技大學	電子工程系	5	0	0	0	0	0	0
	01053	嘉藥學校財團法人嘉南藥理大學	職業安全衛生系	18	1	1	1	1	1	1
	01054	嘉藥學校財團法人嘉南藥理大學	環境工程與科學系	25	1	1	1	1	1	1
	01055	嘉藥學校財團法人嘉南藥理大學	環境資源管理系	10	1	1	1	1	1	1
	01056	樹德科技大學	生活產品設計系	3	0	1	0	0	0	0

群類別	志願代碼	學校名稱	系科(組)、學程	一般生名額	外加名額					
					原住民生	退伍軍人	僑生	境外科技人才子女	蒙藏生	政府派子女
01 機械群	01057	龍華科技大學	機械工程系	48	3	3	3	3	3	3
	01058	龍華科技大學	化工與材料工程系	17	1	1	1	1	1	1
	01059	龍華科技大學	工業管理系	16	1	1	1	1	1	1
	01060	輔英科技大學	環境工程與科學系	14	1	1	1	1	1	1
	01061	輔英科技大學	職業安全衛生系	6	1	0	0	0	0	1
	01062	明新科技大學	機械工程系	52	3	3	3	3	3	3
	01063	明新科技大學	電子工程系	10	0	0	0	0	0	0
	01064	明新科技大學	土木工程與環境資源管理系	20	1	1	1	1	1	1
	01065	明新科技大學	化學工程與材料科技系	22	1	1	1	1	1	1
	01066	明新科技大學	光電系統工程系	14	1	1	1	1	1	1
	01067	明新科技大學	資訊工程系	5	0	0	0	0	0	0
	01068	明新科技大學	工業工程與管理系	20	1	1	1	1	1	1
	01069	明新科技大學	資訊管理系	5	0	0	0	0	0	0
	01070	弘光科技大學	生物醫學工程系	13	1	1	0	0	1	1
	01071	弘光科技大學	環境與安全衛生工程系環境工程組	5	1	0	0	0	0	1
	01072	弘光科技大學	環境與安全衛生工程系綠色科技組	5	0	0	1	1	0	0
	01073	弘光科技大學	環境與安全衛生工程系工業安全衛生組	6	0	0	0	0	1	1
	01074	健行科技大學	土木工程系	1	0	0	0	0	0	0
	01075	健行科技大學	工業管理系資訊應用組	6	1	1	1	1	1	1
	01076	健行科技大學	材料製造科技學位學程	10	0	0	0	0	0	0
	01077	健行科技大學	財務金融系投資理財組	1	0	0	0	0	0	0
	01078	健行科技大學	物業經營與管理系	2	1	0	0	0	0	0
	01079	健行科技大學	電機工程系	3	0	1	0	0	0	0
	01080	健行科技大學	電機工程系綠色能源組	2	0	1	0	0	0	0
	01081	健行科技大學	機械工程系	19	2	2	2	2	2	2
	01082	健行科技大學	機械工程系車輛組	4	0	0	0	0	0	0
	01083	正修科技大學	土木與空間資訊系	1	0	0	0	0	0	0
	01084	正修科技大學	機械工程系設計製造組	13	2	2	2	2	2	2
	01085	正修科技大學	機械工程系機電組	2	0	0	0	0	0	0
	01086	正修科技大學	機械工程系精密製造技術組	13	1	1	1	1	1	1
	01087	正修科技大學	電機工程系電機與控制組	5	0	0	0	0	0	0
	01088	正修科技大學	電機工程系產業技術組	3	0	0	0	0	0	0
	01089	正修科技大學	工業工程與管理系工業工程組	6	0	0	1	1	1	1
	01090	正修科技大學	工業工程與管理系經營管理組	1	0	0	1	1	1	1
	01091	正修科技大學	企業管理系流通管理組	3	0	0	0	0	0	0
	01092	萬能科技大學	營建科技系室內設計與管理組	2	1	1	1	1	1	1
	01093	萬能科技大學	環境工程系生態與環境資源管理組	5	0	0	0	0	0	0
	01094	萬能科技大學	航空光機電系航空機械組	23	1	1	1	1	1	1
	01095	萬能科技大學	航空光機電系航空電子組	4	0	0	0	0	0	0
	01096	萬能科技大學	工業管理系經營管理組	9	1	1	1	1	1	1
	01097	萬能科技大學	工業管理系航空精密設計製造組	8	1	1	1	1	1	1
	01098	建國科技大學	機械工程系	24	2	2	2	2	2	2
	01099	建國科技大學	土木工程系	5	0	0	0	0	0	0
	01100	建國科技大學	工業與服務管理系	13	1	1	1	1	1	1
01101	建國科技大學	自動化工程系	12	1	1	1	1	1	1	
01102	建國科技大學	創意產品與遊戲設計系	13	0	0	0	0	1	1	
01103	明志科技大學	機械工程系精密機械組	12	1	1	1	1	1	1	
01104	明志科技大學	機械工程系光機電組	5	1	1	1	1	1	1	
01105	明志科技大學	環境與安全衛生工程系	6	1	1	1	1	1	1	
01106	明志科技大學	材料工程系	16	1	1	1	1	1	1	
01107	明志科技大學	工業工程與管理系	10	0	0	0	0	0	0	
01108	明志科技大學	工業設計系	3	0	0	0	0	0	0	
01109	高苑科技大學	電子工程系航空電子組	1	1	1	1	1	1	1	
01110	高苑科技大學	電機工程系	1	1	1	1	1	1	1	
01111	高苑科技大學	機械與自動化工程系	4	2	2	2	2	2	2	
01112	高苑科技大學	機械與自動化工程系先進車輛組	2	1	1	1	1	1	1	
01113	高苑科技大學	綠色能源應用系	3	1	1	1	1	1	1	
01114	高苑科技大學	土木工程系資訊應用組	1	0	0	0	0	0	0	

群 類 別	志 願 代 碼	學 校 名 稱	系 科 (<small>組</small>)、 <small>學</small> 程	一 般 生 名 額	外 加 名 額					
					原 住 民 生	退 伍 軍 人	僑 生	境 外 科 技 人 才 子 女	蒙 藏 生	政 府 派 外 子 女
01 機 械 群	01115	高苑科技大學	土木工程系工程技術組	2	0	0	0	0	0	0
	01116	高苑科技大學	企業管理系	1	0	0	0	0	0	0
	01117	高苑科技大學	行銷與流通管理系	5	0	0	0	0	0	0
	01118	高苑科技大學	資訊科技應用系	4	1	1	0	0	0	0
	01119	高苑科技大學	資訊傳播系數位媒體設計組	1	0	0	0	0	0	0
	01120	高苑科技大學	多媒體動畫遊戲學位學程	1	0	0	0	0	0	0
	01121	大仁科技大學	資訊工程與娛樂科技系	1	0	0	0	0	0	0
	01122	聖約翰科技大學	機械與電腦輔助工程系	4	1	1	1	1	1	1
	01123	聖約翰科技大學	工業工程與管理系	1	0	0	0	0	0	0
	01124	聖約翰科技大學	創意設計系	1	0	0	0	0	0	0
	01125	嶺東科技大學	資訊網路系網路管理與雲端應用組	5	0	0	0	0	0	0
	01126	中國科技大學	土木與防災設計系(台北校區)	5	0	0	0	0	0	0
	01127	中國科技大學	資訊工程系(新竹校區)	3	0	0	0	0	0	0
	01128	中臺科技大學	醫學影像暨放射科學系	13	1	1	1	1	1	1
	01129	中臺科技大學	牙體技術暨材料系	17	0	1	0	1	1	1
	01130	中臺科技大學	環境與安全衛生工程系	8	1	1	1	1	1	1
	01131	中臺科技大學	視光系	5	0	0	0	1	0	1
	01132	台南應用科技大學	商品設計系	2	0	0	0	0	1	1
	01133	遠東科技大學	機械工程系	4	2	2	2	2	2	2
	01134	遠東科技大學	自動化控制系	2	1	1	1	1	1	1
	01135	遠東科技大學	材料與能源工程系	2	0	1	0	1	0	1
	01136	遠東科技大學	冷凍空調與能源系	1	1	1	0	0	0	0
	01137	遠東科技大學	工業設計系	4	0	0	1	1	0	0
	01138	遠東科技大學	創新設計與創業管理系	2	0	0	0	0	0	0
	01139	遠東科技大學	創意商品設計與管理系	2	0	0	1	1	0	1
	01140	元培醫事科技大學	環境工程衛生系	2	1	1	0	0	0	0
	01141	元培醫事科技大學	生物醫學工程系	2	1	0	1	1	1	1
	01142	元培醫事科技大學	行動科技應用系	2	0	0	1	1	1	1
	01143	景文科技大學	電子工程系	1	0	0	0	0	0	0
	01144	中華醫事科技大學	環境與安全衛生工程系	2	1	1	1	1	1	1
	01145	中華醫事科技大學	視光系	1	0	0	0	0	0	0
	01146	東南科技大學	機械工程系	4	1	1	1	1	1	1
	01147	東南科技大學	機械工程系車輛組	2	0	0	0	0	0	0
	01148	東南科技大學	營建與空間設計系	5	0	0	0	0	0	0
	01149	東南科技大學	創意產品設計系	5	1	1	1	1	1	1
	01150	東南科技大學	室內設計系	3	0	0	0	0	0	0
	01151	南開科技大學	自動化工程系	2	1	1	1	1	1	1
	01152	南開科技大學	機械工程系精密機械組	5	1	1	1	1	1	1
	01153	南開科技大學	機械工程系車輛組	2	0	0	0	0	0	0
	01154	南開科技大學	工業管理系	2	1	1	1	1	1	1
	01155	中華科技大學	機械工程系(台北校區)	11	1	1	1	1	1	1
	01156	中華科技大學	機械工程系動力機械組(台北校區)	3	0	0	0	0	0	0
	01157	中華科技大學	電機工程系(台北校區)	4	0	0	0	0	0	0
	01158	中華科技大學	電子工程系(台北校區)	2	0	0	0	0	0	0
	01159	中華科技大學	航空機械系(新竹校區)	10	2	2	2	2	2	2
	01160	中華科技大學	航空電子系(新竹校區)	2	0	0	0	0	0	0
	01161	僑光科技大學	資訊科技系	3	0	0	0	0	0	0
01162	僑光科技大學	電腦輔助工業設計系產品設計組	10	0	0	0	0	0	0	
01163	僑光科技大學	電腦輔助工業設計系機械設計組	12	1	1	1	1	1	1	
01164	育達科技大學	資訊管理系	1	0	0	0	0	0	0	
01165	育達科技大學	物聯網工程與應用學士學位學程	4	1	1	1	1	1	1	
01166	吳鳳科技大學	機械工程系	1	1	1	1	1	1	1	
01167	吳鳳科技大學	消防系	10	2	2	2	2	2	2	
01168	環球科技大學	創意商品設計系	1	0	0	0	0	0	0	
01169	中州科技大學	機械與自動化工程系	5	1	1	1	1	1	1	
01170	修平科技大學	機械工程系	12	3	3	3	3	3	3	
01171	修平科技大學	工業工程與管理系	2	2	2	2	2	2	2	
01172	大華科技大學	機電工程系	2	1	1	1	1	1	1	

群類別	志願代碼	學校名稱	系科(組)、學程	一般生名額	外加名額					
					原住民生	退伍軍人	僑生	境外科技人才子女	蒙藏生	政府派外子女
01 機械群	01173	大華科技大學	工業工程與管理系	1	1	1	1	1	1	1
	01174	臺北城市科技大學	機械工程系	15	2	2	2	2	2	2
	01175	臺北城市科技大學	電機工程系	3	0	0	0	0	0	0
	01176	臺北城市科技大學	電腦與通訊工程系	5	0	0	0	0	0	0
	01177	南榮科技大學	機械工程系	3	2	2	2	2	2	2
	01178	南榮科技大學	資訊科技系	1	0	0	0	0	0	0
	01179	南榮科技大學	營建工程系	1	0	0	0	0	0	0
	01180	華夏科技大學	機械工程系	30	2	2	2	2	2	2
	01181	華夏科技大學	電機工程系	6	0	0	0	0	0	0
	01182	華夏科技大學	資訊工程系	10	1	1	1	1	1	1
	01183	慈濟學校財團法人慈濟科技大學	醫學影像暨放射科學系	5	0	0	0	0	0	0
	01184	慈濟學校財團法人慈濟科技大學	資訊科技與管理系	2	0	0	0	0	0	0
	01185	致理科技大學	商務科技管理系	8	0	0	0	0	0	0
	01186	大漢技術學院	機械工程系	3	1	1	1	1	1	1
	01187	亞東技術學院	材料與纖維系材料應用科技組	12	1	1	1	1	1	1
	01188	亞東技術學院	機械工程系	32	2	2	2	2	2	2
	01189	亞東技術學院	工業管理系	19	1	1	1	1	1	1
	01190	亞東技術學院	工商業設計系	3	1	1	1	1	1	1
	01191	南亞技術學院	機械工程系	1	0	0	1	1	1	1
	01192	德霖技術學院	土木工程系	2	1	1	0	0	1	1
	01193	德霖技術學院	機械工程系	1	0	1	1	1	1	1
	01194	德霖技術學院	創意產品設計系	1	0	0	0	0	0	0
	01195	德霖技術學院	電腦與通訊工程系	1	0	0	0	0	0	0
	01196	黎明技術學院	電機工程系	2	0	0	0	0	0	0
	01197	黎明技術學院	機械工程系	10	1	1	1	1	1	1
	01198	黎明技術學院	創意產品設計系	4	0	0	0	0	0	0
01199	崇右技術學院	創意商品設計系	1	0	0	0	0	0	0	
01200	國立臺東專科學校	動力機械科(二專部)	6	1	1	1	1	1	1	
01201	國立臺灣師範大學	機電工程學系	7	0	0	0	0	0	0	
01202	國立彰化師範大學	工業教育與技術學系	30	1	0	0	0	0	1	
01203	國立宜蘭大學	機械與機電工程學系	20	0	0	0	0	0	0	
01204	國立宜蘭大學	生物機電工程學系	12	0	1	0	0	0	0	
01205	國立聯合大學	機械工程學系	38	1	1	1	1	1	1	
01206	國立聯合大學	環境與安全衛生工程學系	12	1	1	1	1	1	1	
02 動力機械群	02001	國立屏東科技大學	機械工程系	7	1	0	0	0	0	0
	02002	國立屏東科技大學	車輛工程系	35	2	0	2	0	0	0
	02003	國立屏東科技大學	生物機電工程系	6	0	0	0	0	0	0
	02004	國立臺北科技大學	車輛工程系	15	1	1	1	1	1	1
	02005	國立高雄第一科技大學	機械與自動化工程系精密機械組	4	0	0	0	0	0	0
	02006	國立高雄第一科技大學	機械與自動化工程系智慧自動化組	4	0	0	0	0	0	0
	02007	國立高雄第一科技大學	電腦與通訊工程系	3	0	0	0	0	0	0
	02008	國立高雄應用科技大學	機械工程系	2	0	0	0	0	0	0
	02009	國立高雄應用科技大學	機械工程系機電組	2	0	0	0	0	0	0
	02010	國立虎尾科技大學	動力機械工程系	15	1	1	1	1	1	1
	02011	國立虎尾科技大學	車輛工程系	30	1	1	1	1	1	1
	02012	國立虎尾科技大學	飛機工程系機械組	13	1	1	1	1	1	1
	02013	國立高雄海洋科技大學	輪機工程系	1	1	1	1	1	1	1
	02014	國立高雄海洋科技大學	造船及海洋工程系	10	1	1	1	1	1	1
	02015	南臺科技大學	機械工程系自動化控制組	2	0	1	1	0	0	0
	02016	南臺科技大學	機械工程系先進車輛組	25	1	0	1	0	0	1
	02017	崑山科技大學	機械工程系	15	1	1	1	1	1	1
	02018	崑山科技大學	機械工程系汽車組	15	1	1	1	1	1	1
	02019	崑山科技大學	環境工程系	6	0	0	0	0	0	0
	02020	嘉藥學校財團法人嘉南藥理大學	公共安全及消防學士學位學程	5	0	0	0	0	0	0
	02021	樹德科技大學	電腦與通訊系	1	0	0	0	0	0	0
	02022	樹德科技大學	車用電子學士學位學程	7	0	0	0	0	0	0
	02023	龍華科技大學	機械工程系	15	1	1	1	1	1	1
	02024	輔英科技大學	資訊科技與管理系行動商務管理組	1	0	0	0	0	0	0

群類別	志願代碼	學校名稱	系科(組)、學程	一般生名額	外加名額					
					原住民生	退伍軍人	僑生	境外科技人才子女	蒙藏生	政府派外子女
02 動力 機械 群	02025	明新科技大學	機械工程系	5	0	0	0	0	0	0
	02026	明新科技大學	電機工程系	4	0	0	0	0	0	0
	02027	健行科技大學	工業管理系服務管理組	6	1	1	1	1	1	1
	02028	健行科技大學	材料製造科技學位學程	7	1	1	1	1	1	1
	02029	健行科技大學	機械工程系	5	0	0	0	0	0	0
	02030	健行科技大學	機械工程系車輛組	8	1	1	1	1	1	1
	02031	正修科技大學	電子工程系	1	0	0	0	0	0	0
	02032	正修科技大學	機械工程系設計製造組	2	0	0	0	0	0	0
	02033	正修科技大學	機械工程系機電組	8	2	2	2	2	2	2
	02034	正修科技大學	機械工程系精密製造技術組	2	0	0	0	0	0	0
	02035	正修科技大學	電機工程系電機與控制組	7	0	0	0	0	0	0
	02036	正修科技大學	電機工程系產業技術組	3	0	0	0	0	0	0
	02037	正修科技大學	工業工程與管理系工業工程組	4	0	1	0	0	0	0
	02038	正修科技大學	工業工程與管理系經營管理組	1	0	1	0	0	0	0
	02039	正修科技大學	資訊工程系	3	0	0	0	0	0	0
	02040	正修科技大學	企業管理系經營管理組	3	0	0	0	0	0	0
	02041	正修科技大學	資訊管理系資訊應用組	3	0	0	0	0	0	0
	02042	萬能科技大學	營建科技系營建與空間設計組	3	0	0	0	0	0	0
	02043	萬能科技大學	環境工程系環保產業技術組	5	0	0	0	0	0	0
	02044	萬能科技大學	航空光機電系航空機械組	6	1	1	1	1	1	1
	02045	萬能科技大學	工業管理系經營管理組	6	0	0	0	0	0	0
	02046	萬能科技大學	工業管理系航空精密設計製造組	4	0	0	0	0	0	0
	02047	萬能科技大學	行銷與流通管理系	1	0	0	0	0	0	0
	02048	建國科技大學	機械工程系	12	1	1	1	1	1	1
	02049	建國科技大學	自動化工程系	9	1	1	1	1	1	1
	02050	建國科技大學	創意產品與遊戲設計系	12	1	1	0	0	0	0
	02051	明志科技大學	機械工程系車輛組	13	1	1	1	1	1	1
	02052	高苑科技大學	電子工程系航空電子組	1	0	0	0	0	0	0
	02053	高苑科技大學	電子工程系	1	0	0	0	0	0	0
	02054	高苑科技大學	電機工程系	1	1	1	1	1	1	1
	02055	高苑科技大學	機械與自動化工程系	1	1	1	1	1	1	1
	02056	高苑科技大學	機械與自動化工程系先進車輛組	2	1	1	1	1	1	1
	02057	大仁科技大學	環境與職業安全衛生系	2	1	1	1	0	0	0
	02058	大仁科技大學	消防安全學士學位學程	1	1	0	1	0	1	1
	02059	聖約翰科技大學	機械與電腦輔助工程系	1	1	1	1	1	1	1
	02060	遠東科技大學	機械工程系	2	2	2	2	2	2	2
	02061	遠東科技大學	自動化控制系	2	1	1	1	1	1	1
	02062	遠東科技大學	材料與能源工程系	2	1	0	0	0	1	0
	02063	遠東科技大學	工業設計系	1	0	1	0	0	1	0
	02064	東南科技大學	機械工程系	1	0	0	0	0	0	0
	02065	東南科技大學	機械工程系車輛組	6	2	2	2	2	2	2
	02066	南開科技大學	自動化工程系	1	0	0	0	0	0	0
02067	南開科技大學	機械工程系精密機械組	2	0	0	0	0	0	0	
02068	南開科技大學	機械工程系車輛組	6	2	2	2	2	2	2	
02069	南開科技大學	工業管理系	4	0	0	0	0	0	0	
02070	南開科技大學	電子工程系應用電子組	1	1	0	0	0	0	0	
02071	中華科技大學	機械工程系(台北校區)	2	0	0	0	0	0	0	
02072	中華科技大學	機械工程系動力機械組(台北校區)	10	1	1	1	1	1	1	
02073	中華科技大學	電機工程系(台北校區)	4	0	0	0	0	0	0	
02074	中華科技大學	航空機械系(新竹校區)	8	1	1	1	1	1	1	
02075	僑光科技大學	電腦輔助工業設計系產品設計組	6	1	1	1	1	1	1	
02076	僑光科技大學	電腦輔助工業設計系機械設計組	10	0	0	0	0	0	0	
02077	育達科技大學	物聯網工程與應用學士學位學程	4	0	0	0	0	0	0	
02078	美和科技大學	資訊科技系	2	0	2	0	0	0	0	
02079	吳鳳科技大學	機械工程系車輛組	2	1	1	1	1	1	1	
02080	吳鳳科技大學	電機工程系	1	1	1	1	1	1	1	
02081	吳鳳科技大學	安全科技與管理系	2	0	1	1	0	0	1	
02082	吳鳳科技大學	資訊工程系	2	0	0	1	0	1	0	

群類別	志願代碼	學校名稱	系科(組)、學程	一般生名額	外加名額					
					原住民生	退伍軍人	僑生	境外科技人才子女	蒙藏生	政府派外子女
02 動力機械群	02083	中州科技大學	機械與自動化工程系	2	1	1	1	1	1	1
	02084	中州科技大學	電機與能源科技系	1	0	1	0	0	0	0
	02085	修平科技大學	機械工程系智慧車輛組	5	1	1	1	1	1	1
	02086	修平科技大學	工業工程與管理系	2	0	0	0	0	0	0
	02087	大華科技大學	機電工程系	2	0	0	0	0	0	0
	02088	臺北城市科技大學	機械工程系	9	0	0	0	0	0	0
	02089	臺北城市科技大學	機械工程系車輛組	26	3	3	3	3	3	3
	02090	南榮科技大學	機械工程系	2	0	0	0	0	0	0
	02091	南榮科技大學	電機工程系	1	0	0	0	0	0	0
	02092	華夏科技大學	機械工程系	10	1	1	1	1	1	1
	02093	大漢技術學院	機械工程系	3	0	0	0	0	0	0
	02094	和春技術學院	工業工程與管理系	1	0	0	0	0	0	0
	02095	亞東技術學院	機械工程系汽車組	14	1	1	1	1	1	1
	02096	南亞技術學院	機械工程系	2	1	1	0	0	0	0
	02097	南亞技術學院	機械工程系車輛工程組	3	2	2	2	2	2	2
	02098	南亞技術學院	環境科技與管理系	1	0	1	0	0	1	0
	02099	德霖技術學院	電子工程系	1	0	0	0	0	0	0
	02100	德霖技術學院	機械工程系	1	1	0	0	0	0	0
	02101	黎明技術學院	電機工程系	3	0	0	0	0	0	0
	02102	黎明技術學院	機械工程系	4	0	0	0	0	0	0
	02103	黎明技術學院	資訊科技系	3	0	0	0	0	0	0
	02104	黎明技術學院	創意產品設計系	4	0	0	0	0	0	0
	02105	黎明技術學院	車輛工程系	12	1	1	1	1	1	1
	02106	國立臺東專科學校	動力機械科(二專部)	6	1	1	1	1	1	1
	02107	國立臺灣師範大學	工業教育學系車輛技術組	14	0	0	0	0	0	0
	02108	國立宜蘭大學	機械與機電工程學系	6	1	0	0	0	0	0
03 電機與電子群電機類	03001	國立臺灣科技大學	電機工程系	42	2	2	2	2	2	2
	03002	國立臺灣科技大學	材料科學與工程系	4	0	0	0	0	0	0
	03003	國立雲林科技大學	電機工程系	40	3	3	3	3	3	3
	03004	國立雲林科技大學	電子工程系	10	0	0	0	0	0	0
	03005	國立屏東科技大學	生物機電工程系	6	0	0	0	0	0	0
	03006	國立臺北科技大學	能源與冷凍空調工程系	15	1	1	1	1	1	1
	03007	國立臺北科技大學	電機工程系	36	2	2	2	2	2	2
	03008	國立臺北科技大學	資訊工程系	2	0	0	0	0	0	0
	03009	國立臺北科技大學	電子工程系	3	1	1	1	1	1	1
	03010	國立高雄第一科技大學	機械與自動化工程系智慧自動化組	11	0	0	0	0	0	0
	03011	國立高雄第一科技大學	電腦與通訊工程系	9	0	0	0	0	0	0
	03012	國立高雄第一科技大學	電子工程系	6	1	0	0	0	0	0
	03013	國立高雄應用科技大學	電機工程系	30	3	3	3	3	3	3
	03014	國立高雄應用科技大學	電子工程系資訊組	4	0	0	0	0	0	0
	03015	國立高雄應用科技大學	電子工程系電信與系統組	4	0	0	0	0	0	0
	03016	國立高雄應用科技大學	電子工程系電子組	4	0	0	0	0	0	0
	03017	國立高雄應用科技大學	金融系	5	0	0	0	0	0	0
	03018	國立高雄應用科技大學	資訊管理系	10	0	0	0	0	0	0
	03019	國立虎尾科技大學	電機工程系	33	2	2	2	2	2	2
	03020	國立虎尾科技大學	光電工程系	13	1	1	1	1	1	1
	03021	國立虎尾科技大學	自動化工程系	18	1	1	1	1	1	1
	03022	國立虎尾科技大學	車輛工程系	3	1	1	1	1	1	1
	03023	國立虎尾科技大學	飛機工程系航空電子組	10	1	1	1	1	1	1
	03024	國立虎尾科技大學	資訊工程系	5	1	1	1	1	1	1
	03025	國立高雄海洋科技大學	電訊工程系	3	0	0	0	0	0	0
	03026	國立高雄海洋科技大學	微電子工程系	3	0	1	0	1	0	1
	03027	國立澎湖科技大學	電信工程系	5	0	0	0	0	0	0
	03028	國立澎湖科技大學	電機工程系	15	1	1	1	1	1	1
	03029	國立勤益科技大學	機械工程系	20	0	0	0	0	0	0
	03030	國立勤益科技大學	冷凍空調與能源系能源應用組	13	0	1	1	1	1	1
	03031	國立勤益科技大學	冷凍空調與能源系環境控制組	12	1	0	1	1	1	1
	03032	國立勤益科技大學	電機工程系	36	2	2	2	2	2	2

群類別	志願代碼	學校名稱	系科(組)、學程	一般生名額	外加名額					
					原住民生	退伍軍人	僑生	境外科技人才子女	蒙藏生	政府派外子女
03 電機與電子群 電機類	03033	國立勤益科技大學	電子工程系綠能晶片與系統應用組	10	0	1	0	1	0	1
	03034	國立勤益科技大學	電子工程系網路多媒體暨遊戲機組	10	0	1	0	1	0	1
	03035	國立勤益科技大學	電子工程系智慧電子產品設計組	10	0	1	0	1	0	1
	03036	國立勤益科技大學	資訊工程系	10	0	0	0	0	0	0
	03037	朝陽科技大學	環境工程與管理系	8	1	1	1	1	1	1
	03038	朝陽科技大學	資訊工程系	8	1	1	1	1	1	1
	03039	朝陽科技大學	資訊與通訊系	5	1	1	1	1	1	1
	03040	南臺科技大學	機械工程系自動化控制組	3	1	0	0	1	1	1
	03041	南臺科技大學	機械工程系微奈米技術組	5	1	1	1	1	1	1
	03042	南臺科技大學	機械工程系先進車輛組	5	0	1	1	1	1	0
	03043	南臺科技大學	電機工程系控制與晶片組	8	1	0	1	1	0	1
	03044	南臺科技大學	電機工程系生醫電子組	13	1	1	0	0	1	1
	03045	南臺科技大學	電機工程系電能資訊組	17	1	1	1	1	1	1
	03046	南臺科技大學	光電工程系	10	1	1	1	0	1	1
	03047	南臺科技大學	電子工程系系統應用組	5	1	1	1	1	1	1
	03048	南臺科技大學	資訊工程系	5	0	0	1	0	0	0
	03049	南臺科技大學	創新產品設計系	2	0	0	0	1	0	0
	03050	崑山科技大學	機械工程系	2	0	0	0	0	0	0
	03051	崑山科技大學	機械工程系汽車組	5	0	0	0	0	0	0
	03052	崑山科技大學	電機工程系	33	2	2	2	2	2	2
	03053	崑山科技大學	電子工程系	15	1	1	1	1	1	1
	03054	崑山科技大學	光電工程系	5	0	0	0	0	0	0
	03055	崑山科技大學	環境工程系	10	1	1	1	1	1	1
	03056	崑山科技大學	資訊工程系	6	0	0	0	0	0	0
	03057	崑山科技大學	電腦與通訊系	8	1	1	1	1	1	1
	03058	嘉藥學校財團法人嘉南藥理大學	環境工程與科學系	14	1	1	1	1	1	1
	03059	嘉藥學校財團法人嘉南藥理大學	公共安全及消防學士學位學程	5	0	0	0	0	0	0
	03060	樹德科技大學	電腦與通訊系	3	0	0	0	0	0	0
	03061	樹德科技大學	車用電子學士學位學程	2	0	0	0	0	0	0
	03062	樹德科技大學	資訊工程系	8	0	0	0	0	0	0
	03063	龍華科技大學	電機工程系	16	1	1	1	1	1	1
	03064	輔英科技大學	職業安全衛生系	2	0	1	0	1	0	0
	03065	輔英科技大學	環境工程與科學系	10	1	1	1	1	1	1
	03066	輔英科技大學	應用化學及材料科學系	2	1	1	1	0	0	0
	03067	明新科技大學	電機工程系	52	3	3	3	3	3	3
	03068	明新科技大學	電子工程系	25	1	1	1	1	1	1
	03069	明新科技大學	光電系統工程系	18	1	1	1	1	1	1
	03070	明新科技大學	資訊工程系	10	1	1	1	1	1	1
	03071	弘光科技大學	生物醫學工程系	9	0	0	1	1	1	1
	03072	弘光科技大學	環境與安全衛生工程系綠色科技組	7	0	1	0	0	1	0
	03073	弘光科技大學	環境與安全衛生工程系工業安全衛生組	5	1	0	0	1	0	0
	03074	弘光科技大學	資訊工程系	5	0	1	0	1	0	1
	03075	健行科技大學	資訊管理系	5	0	0	0	0	0	0
	03076	健行科技大學	電機工程系	20	2	1	1	1	1	1
	03077	健行科技大學	電機工程系綠色能源組	11	0	0	0	0	0	0
	03078	正修科技大學	電子工程系	1	0	0	0	0	0	0
	03079	正修科技大學	電機工程系電機與控制組	15	3	3	3	3	3	3
	03080	正修科技大學	電機工程系產業技術組	8	1	1	1	1	1	1
	03081	正修科技大學	資訊工程系	9	0	0	0	0	0	0
03082	萬能科技大學	環境工程系環保產業技術組	4	1	1	1	1	1	1	
03083	萬能科技大學	資訊工程系物聯網應用組	1	1	1	1	1	1	1	
03084	萬能科技大學	航空光機電系航空電子組	3	0	0	0	0	0	0	
03085	建國科技大學	電機工程系	20	2	2	2	2	2	2	
03086	建國科技大學	電子工程系	2	1	1	1	1	1	1	
03087	建國科技大學	自動化工程系	3	0	0	0	0	0	0	
03088	建國科技大學	資訊與網路通訊系	2	0	0	0	0	0	0	
03089	明志科技大學	機械工程系精密機械組	7	0	0	0	0	0	0	
03090	明志科技大學	機械工程系光機電組	9	0	0	0	0	0	0	

群類別	志願代碼	學校名稱	系科(組)、學程	一般生名額	外加名額						
					原住民生	退伍軍人	僑生	境外科技人才子女	蒙藏生	政府派外子女	
03 電機與電子群 電機類	03091	明志科技大學	機械工程系車輛組	6	0	0	0	0	0	0	
	03092	明志科技大學	電機工程系	29	1	1	1	1	1	1	
	03093	明志科技大學	電子工程系	12	1	1	1	1	1	1	
	03094	明志科技大學	材料工程系	9	0	0	0	0	0	0	
	03095	高苑科技大學	電子工程系	1	2	2	2	2	2	2	
	03096	高苑科技大學	電機工程系	1	1	1	1	1	1	1	
	03097	高苑科技大學	資訊管理系	1	0	0	0	0	0	0	
	03098	大仁科技大學	資訊工程與娛樂科技系	1	0	0	0	0	0	0	
	03099	大仁科技大學	環境與職業安全衛生系	1	0	0	0	1	0	1	
	03100	大仁科技大學	消防安全學士學位學程	1	1	0	0	0	0	0	
	03101	聖約翰科技大學	電機工程系	2	2	2	2	2	2	2	
	03102	聖約翰科技大學	資訊工程系	1	0	0	0	0	0	0	
	03103	聖約翰科技大學	資訊與通訊系	1	1	1	1	1	1	1	
	03104	嶺東科技大學	資訊網路系網路管理與雲端應用組	5	0	0	0	0	0	0	
	03105	中臺科技大學	資訊管理系	6	0	0	0	0	0	0	
	03106	遠東科技大學	自動化控制系	2	1	1	1	1	1	1	
	03107	遠東科技大學	電機工程系	10	2	2	2	2	2	2	
	03108	遠東科技大學	冷凍空調與能源系	4	0	0	1	0	1	0	
	03109	元培醫事科技大學	醫學影像暨放射技術系	3	1	1	1	1	1	1	
	03110	元培醫事科技大學	環境工程衛生系	2	1	1	2	2	2	2	
	03111	元培醫事科技大學	生物醫學工程系	2	0	1	0	0	0	0	
	03112	元培醫事科技大學	行動科技應用系	2	1	1	0	0	0	0	
	03113	景文科技大學	電子工程系	1	0	0	0	0	0	0	
	03114	景文科技大學	資訊工程系	2	0	0	0	0	0	0	
	03115	東南科技大學	電機工程系	4	2	2	2	2	2	2	
	03116	東南科技大學	能源與冷凍空調工程系	2	3	3	3	3	3	3	
	03117	東南科技大學	資訊科技系	2	0	1	1	1	1	1	
	03118	德明財經科技大學	資訊科技系	6	1	1	1	1	1	1	
	03119	南開科技大學	自動化工程系	1	0	0	0	0	0	0	
	03120	南開科技大學	工業管理系	1	0	0	0	0	0	0	
	03121	南開科技大學	電機與資訊技術系	1	0	1	1	0	0	0	
	03122	南開科技大學	電機與資訊技術系水電工程技術組	1	0	0	0	0	0	0	
	03123	中華科技大學	電機工程系(台北校區)	12	2	2	2	2	2	2	
	03124	中華科技大學	電子工程系(台北校區)	2	1	1	0	0	1	0	
	03125	中華科技大學	航空機械系(新竹校區)	8	1	1	1	1	1	1	
	03126	中華科技大學	航空電子系(新竹校區)	10	1	1	1	1	1	1	
	03127	育達科技大學	物聯網工程與應用學士學位學程	4	0	0	0	0	0	0	
	03128	美和科技大學	資訊科技系	7	0	0	0	0	0	0	
	03129	美和科技大學	資訊管理系	4	0	0	0	0	0	0	
	03130	吳鳳科技大學	電機工程系	6	1	1	1	1	1	1	
	03131	吳鳳科技大學	消防系	7	1	1	1	1	1	1	
	03132	吳鳳科技大學	資訊工程系	2	1	1	0	1	0	1	
	03133	中州科技大學	電機與能源科技系	3	1	1	1	1	1	1	
	03134	修平科技大學	電機工程系	8	1	1	1	1	1	1	
	03135	修平科技大學	資訊網路技術系	5	0	0	0	0	0	0	
	03136	修平科技大學	電子工程系	3	0	0	0	0	0	0	
	03137	大華科技大學	電機與電子工程系	2	1	1	1	1	1	1	
	03138	臺北城市科技大學	機械工程系車輛組	3	0	0	0	0	0	0	
03139	臺北城市科技大學	電機工程系	18	1	2	2	2	2	2		
03140	臺北城市科技大學	資訊工程系	2	0	0	0	0	0	0		
03141	臺北城市科技大學	電腦與通訊工程系	5	0	0	0	0	0	0		
03142	南榮科技大學	電機工程系	3	2	2	2	2	2	2		
03143	南榮科技大學	資訊科技系	1	0	0	0	0	0	0		
03144	華夏科技大學	電子工程系手持裝置APP設計組	1	0	0	0	0	0	0		
03145	華夏科技大學	電機工程系	14	1	1	1	1	1	1		
03146	華夏科技大學	資訊工程系	5	0	0	0	0	0	0		
03147	慈濟學校財團法人慈濟科技大學	醫學影像暨放射科學系	2	0	0	0	0	0	0		
03148	致理科技大學	資訊管理系	9	1	1	1	1	1	1		

群類別	志願代碼	學校名稱	系科(組)、學程	一般生名額	外加名額					
					原住民生	退伍軍人	僑生	境外科技人才子女	蒙藏生	政府派外子女
03 電機與電子群 電機類	03149	大漢技術學院	機械工程系	3	0	0	0	0	0	0
	03150	和春技術學院	電機工程系	1	1	0	0	0	0	0
	03151	和春技術學院	資訊工程系	1	0	0	0	0	0	0
	03152	亞東技術學院	電機工程系	28	2	2	2	2	2	2
	03153	亞東技術學院	電子工程系	10	1	1	1	1	1	1
	03154	亞東技術學院	通訊工程系	8	1	1	1	1	1	1
	03155	南亞技術學院	資訊工程系	1	0	0	0	0	0	0
	03156	德霖技術學院	資訊工程系	1	0	0	0	0	0	0
	03157	德霖技術學院	電子工程系	1	0	0	0	0	0	0
	03158	德霖技術學院	電腦與通訊工程系	1	0	0	0	0	0	0
	03159	黎明技術學院	電機工程系	6	1	1	1	1	1	1
	03160	經國管理暨健康學院	資訊多媒體應用系	1	1	1	1	1	1	1
	03161	國立臺東專科學校	電機工程科(二專部)	12	0	0	0	0	0	0
	03162	國立臺灣師範大學	工業教育學系能源應用組	8	0	0	0	0	0	0
	03163	國立臺灣師範大學	電機工程學系	2	0	0	0	0	0	0
	03164	國立彰化師範大學	工業教育與技術學系	20	0	1	1	1	0	0
	03165	國立宜蘭大學	電機工程學系	15	0	0	1	0	0	1
	03166	國立聯合大學	電機工程學系	60	2	2	2	2	2	2
03167	國立金門大學	電子工程學系	7	0	0	0	0	0	0	
03168	國立屏東大學	電腦與通訊學系	6	0	0	0	0	0	0	
04 電機與電子群 資電類	04001	國立臺灣科技大學	電子工程系	38	2	2	2	2	2	2
	04002	國立臺灣科技大學	資訊工程系	16	1	1	1	1	1	1
	04003	國立臺灣科技大學	資訊管理系	6	0	0	0	0	0	0
	04004	國立雲林科技大學	電機工程系	8	0	0	0	0	0	0
	04005	國立雲林科技大學	電子工程系	41	3	3	3	3	3	3
	04006	國立雲林科技大學	資訊工程系	21	1	1	1	1	1	1
	04007	國立雲林科技大學	資訊管理系	10	1	1	1	1	1	1
	04008	國立臺北科技大學	電機工程系	5	1	1	1	1	1	1
	04009	國立臺北科技大學	電子工程系	27	1	1	1	1	1	1
	04010	國立臺北科技大學	光電工程系	14	1	1	1	1	1	1
	04011	國立臺北科技大學	資訊工程系	12	1	1	1	1	1	1
	04012	國立臺北科技大學	資訊與財金管理系	6	0	0	0	0	0	0
	04013	國立高雄第一科技大學	電腦與通訊工程系	25	2	2	2	2	2	2
	04014	國立高雄第一科技大學	電子工程系	15	1	1	1	1	1	1
	04015	國立高雄第一科技大學	資訊管理系	10	0	0	0	0	0	0
	04016	國立高雄第一科技大學	創新設計工程系	2	0	0	0	0	0	0
	04017	國立高雄應用科技大學	電機工程系	25	0	0	0	0	0	0
	04018	國立高雄應用科技大學	電子工程系資訊組	14	1	1	1	1	1	1
	04019	國立高雄應用科技大學	電子工程系電信與系統組	14	1	1	1	1	1	1
	04020	國立高雄應用科技大學	電子工程系電子組	14	1	1	1	1	1	1
	04021	國立高雄應用科技大學	資訊工程系	18	1	1	1	1	1	1
	04022	國立高雄應用科技大學	金融系	5	0	0	0	0	0	0
	04023	國立高雄應用科技大學	資訊管理系	11	2	2	2	2	2	2
	04024	國立虎尾科技大學	材料科學與工程系	18	1	1	1	1	1	1
	04025	國立虎尾科技大學	光電工程系	31	1	1	1	1	1	1
	04026	國立虎尾科技大學	飛機工程系航空電子組	23	1	1	1	1	1	1
	04027	國立虎尾科技大學	資訊管理系	10	0	0	0	0	0	0
	04028	國立虎尾科技大學	資訊工程系	37	1	1	1	1	1	1
	04029	國立虎尾科技大學	多媒體設計系	8	0	0	0	0	0	0
	04030	國立虎尾科技大學	電子工程系	15	1	1	1	1	1	1
04031	國立高雄海洋科技大學	海事資訊科技系	10	0	0	0	0	0	0	
04032	國立高雄海洋科技大學	資訊管理系	8	0	0	0	0	0	0	
04033	國立高雄海洋科技大學	電訊工程系	17	1	1	1	1	1	1	
04034	國立高雄海洋科技大學	微電子工程系	2	1	0	1	0	1	0	
04035	國立澎湖科技大學	資訊工程系	21	1	1	1	1	1	1	
04036	國立澎湖科技大學	電信工程系	16	1	1	1	1	1	1	
04037	國立澎湖科技大學	資訊管理系	9	0	0	0	0	0	0	
04038	國立澎湖科技大學	電機工程系	9	0	0	0	0	0	0	

群 類 別	志 願 代 碼	學 校 名 稱	系 科 (<small>組</small>)、 <small>學</small> 程	一 般 生 名 額	外 加 名 額					
					原 住 民 生	退 伍 軍 人	僑 生	境 外 科 技 人 才 子 女	蒙 藏 生	政 府 派 外 子 女
04 電 機 與 電 子 群 資 電 類	04039	國立勤益科技大學	冷凍空調與能源系能源應用組	2	0	0	0	0	0	0
	04040	國立勤益科技大學	冷凍空調與能源系環境控制組	2	0	0	0	0	0	0
	04041	國立勤益科技大學	電機工程系	18	1	1	1	1	1	1
	04042	國立勤益科技大學	電子工程系綠能晶片與系統應用組	9	1	0	1	0	1	0
	04043	國立勤益科技大學	電子工程系網路多媒體暨遊戲機組	9	1	0	1	0	1	0
	04044	國立勤益科技大學	電子工程系智慧電子產品設計組	9	1	0	1	0	1	0
	04045	國立勤益科技大學	資訊工程系	28	2	2	2	2	2	2
	04046	國立勤益科技大學	工業工程與管理系	10	1	1	1	1	1	1
	04047	國立勤益科技大學	資訊管理系	14	1	1	1	1	1	1
	04048	國立臺北護理健康大學	資訊管理系	15	1	1	1	1	1	1
	04049	國立臺中科技大學	多媒體設計系	9	0	1	1	0	1	0
	04050	國立臺中科技大學	資訊工程系	16	1	1	1	1	1	1
	04051	國立臺北商業大學	資訊管理系(臺北校區)	1	0	0	0	0	0	0
	04052	朝陽科技大學	資訊管理系資訊管理組	14	1	1	1	1	1	1
	04053	朝陽科技大學	資訊管理系數位多媒體組	3	0	0	0	0	0	0
	04054	朝陽科技大學	資訊工程系	25	1	1	1	1	1	1
	04055	朝陽科技大學	資訊與通訊系	28	1	1	1	1	1	1
	04056	南臺科技大學	電機工程系控制與晶片組	4	0	1	0	0	1	0
	04057	南臺科技大學	電機工程系生醫電子組	4	0	0	1	1	0	0
	04058	南臺科技大學	光電工程系	20	1	1	0	1	1	1
	04059	南臺科技大學	電子工程系網路與通訊工程組	17	1	1	1	1	1	1
	04060	南臺科技大學	電子工程系晶片設計組	15	1	1	1	1	1	1
	04061	南臺科技大學	電子工程系系統應用組	28	1	1	1	1	1	1
	04062	南臺科技大學	電子工程系微電子組	15	1	1	1	1	1	1
	04063	南臺科技大學	資訊工程系	15	1	1	0	1	1	1
	04064	南臺科技大學	工業管理與資訊系電子商務組	12	0	1	1	1	1	1
	04065	南臺科技大學	資訊管理系	12	1	2	2	1	2	1
	04066	南臺科技大學	財務金融系	4	2	1	1	1	1	2
	04067	南臺科技大學	多媒體與電腦娛樂科學系	9	1	0	1	1	0	1
	04068	崑山科技大學	電子工程系	15	1	1	1	1	1	1
	04069	崑山科技大學	光電工程系	6	1	1	1	1	1	1
	04070	崑山科技大學	金融管理系	5	0	0	0	0	0	0
	04071	崑山科技大學	資訊管理系	13	1	1	1	1	1	1
	04072	崑山科技大學	資訊工程系	20	1	1	1	1	1	1
	04073	崑山科技大學	資訊傳播系	4	1	1	1	1	1	1
	04074	崑山科技大學	電腦與通訊系	11	1	1	1	1	1	1
	04075	嘉藥學校財團法人嘉南藥理大學	資訊管理系	11	1	1	1	1	1	1
	04076	嘉藥學校財團法人嘉南藥理大學	資訊多媒體應用系	4	0	1	0	0	0	0
	04077	嘉藥學校財團法人嘉南藥理大學	環境工程與科學系	16	1	1	1	1	1	1
	04078	樹德科技大學	電腦與通訊系	22	2	2	2	2	2	2
	04079	樹德科技大學	車用電子學士學位學程	8	1	1	1	1	1	1
	04080	樹德科技大學	資訊工程系	21	1	1	1	1	1	1
	04081	樹德科技大學	資訊管理系數位行銷組	4	0	0	0	0	0	0
	04082	樹德科技大學	資訊管理系數位創新應用組	5	0	0	0	0	0	0
	04083	樹德科技大學	動畫與遊戲設計系	7	1	2	1	2	1	1
	04084	龍華科技大學	化工與材料工程系	5	0	0	0	0	0	0
04085	龍華科技大學	電機工程系	16	1	1	1	1	1	1	
04086	龍華科技大學	電子工程系	42	3	3	3	3	3	3	
04087	龍華科技大學	資訊網路工程系	40	2	2	2	2	2	2	
04088	龍華科技大學	財務金融系	5	1	1	1	1	1	1	
04089	龍華科技大學	多媒體與遊戲發展科學系	18	1	1	1	1	1	1	
04090	輔英科技大學	物理治療系	1	0	0	0	0	0	0	
04091	輔英科技大學	環境工程與科學系	7	0	0	0	0	0	0	
04092	輔英科技大學	職業安全衛生系	2	0	0	1	0	1	0	
04093	輔英科技大學	資訊科技與管理系資訊科技應用組	2	1	1	1	1	1	1	
04094	輔英科技大學	資訊科技與管理系行動商務管理組	1	0	0	0	0	0	0	
04095	明新科技大學	電機工程系	25	1	1	1	1	1	1	
04096	明新科技大學	電子工程系	30	2	2	2	2	2	2	

群 類 別	志 願 代 碼	學 校 名 稱	系 科 (<small>組</small>)、 <small>學</small> 程	一 般 生 名 額	外 加 名 額					
					原 住 民 生	退 伍 軍 人	僑 生	境 外 科 技 人 才 子 女	蒙 藏 生	政 府 派 外 子 女
04 電 機 與 電 子 群 資 電 類	04097	明新科技大學	土木工程與環境資源管理系	11	1	1	1	1	1	1
	04098	明新科技大學	化學工程與材料科技系	6	0	0	0	0	0	0
	04099	明新科技大學	光電系統工程系	10	0	0	0	0	0	0
	04100	明新科技大學	資訊工程系	40	2	2	2	2	2	2
	04101	明新科技大學	資訊管理系	9	1	1	1	1	1	1
	04102	弘光科技大學	資訊管理系	13	1	1	1	1	1	1
	04103	弘光科技大學	資訊工程系	26	1	1	1	1	1	1
	04104	弘光科技大學	生物醫學工程系	18	1	1	1	1	0	0
	04105	弘光科技大學	環境與安全衛生工程系環境工程組	6	0	1	0	0	1	0
	04106	弘光科技大學	環境與安全衛生工程系綠色科技組	6	1	0	0	0	0	1
	04107	弘光科技大學	環境與安全衛生工程系工業安全衛生組	6	0	1	1	0	0	0
	04108	弘光科技大學	語言治療與聽力學系	2	1	0	0	0	0	1
	04109	健行科技大學	工業管理系資訊應用組	3	0	0	0	0	0	0
	04110	健行科技大學	財務金融系投資理財組	1	0	0	0	0	0	0
	04111	健行科技大學	資訊工程系	12	0	2	2	2	2	2
	04112	健行科技大學	資訊工程系網路技術組	3	0	1	1	1	1	1
	04113	健行科技大學	資訊管理系	13	1	1	1	1	1	1
	04114	健行科技大學	資訊管理系多媒體應用組	3	0	0	0	0	0	0
	04115	健行科技大學	數位多媒體設計系	8	0	1	1	0	1	1
	04116	健行科技大學	電子工程系	3	2	2	2	2	2	2
	04117	健行科技大學	電機工程系	4	0	0	1	1	1	1
	04118	健行科技大學	電機工程系綠色能源組	3	1	0	1	1	1	1
	04119	健行科技大學	餐旅管理系餐旅規劃與設計組	7	1	1	1	0	0	0
	04120	健行科技大學	應用空間資訊系	2	1	1	1	1	1	1
	04121	正修科技大學	電子工程系	1	2	2	2	2	2	2
	04122	正修科技大學	資訊工程系	12	2	2	2	2	2	2
	04123	正修科技大學	資訊管理系資訊應用組	5	1	1	1	1	1	1
	04124	正修科技大學	資訊管理系管理應用組	5	0	0	0	0	0	0
	04125	正修科技大學	金融管理系	2	0	0	0	0	0	0
	04126	萬能科技大學	資訊工程系資訊應用組	10	1	1	1	1	1	1
	04127	萬能科技大學	資訊工程系物聯網應用組	8	0	0	0	0	0	0
	04128	萬能科技大學	數位多媒體系	10	0	0	0	0	0	0
	04129	萬能科技大學	航空光機電系航空電子組	4	1	1	1	1	1	1
	04130	萬能科技大學	資訊管理系電子商務組	1	1	1	1	1	1	1
	04131	萬能科技大學	資訊管理系多媒體設計組	1	0	0	0	0	0	0
	04132	建國科技大學	電機工程系	16	1	1	1	1	1	1
	04133	建國科技大學	電子工程系	22	1	1	1	1	1	1
	04134	建國科技大學	資訊管理系	12	1	1	1	1	1	1
	04135	建國科技大學	資訊與網路通訊系	8	2	2	2	2	2	2
	04136	建國科技大學	數位媒體設計系	4	0	0	0	0	0	0
	04137	明志科技大學	機械工程系光機電組	5	0	0	0	0	0	0
04138	明志科技大學	電機工程系	13	1	1	1	1	1	1	
04139	明志科技大學	電子工程系	29	1	1	1	1	1	1	
04140	明志科技大學	環境與安全衛生工程系	6	0	0	0	0	0	0	
04141	明志科技大學	材料工程系	16	1	1	1	1	1	1	
04142	明志科技大學	化學工程系	12	1	1	1	1	1	1	
04143	明志科技大學	工業工程與管理系	10	1	1	1	1	1	1	
04144	高苑科技大學	電子工程系航空電子組	1	0	0	0	0	0	0	
04145	高苑科技大學	電子工程系	1	1	1	1	1	1	1	
04146	高苑科技大學	綠色能源應用系	4	1	1	1	1	1	1	
04147	高苑科技大學	資訊管理系	3	1	1	1	1	1	1	
04148	高苑科技大學	資訊科技應用系	4	0	1	1	1	1	1	
04149	大仁科技大學	資訊工程與娛樂科技系	1	1	1	1	1	1	1	
04150	大仁科技大學	電子商務創新應用學士學位學程	1	0	0	1	0	1	1	
04151	聖約翰科技大學	電機工程系	1	1	1	1	1	1	1	
04152	聖約翰科技大學	資訊工程系	2	2	2	2	2	2	2	
04153	聖約翰科技大學	資訊與通訊系	2	1	1	1	1	1	1	
04154	聖約翰科技大學	醫護資訊學士學位學程	1	0	0	0	0	0	0	

群類別	志願代碼	學校名稱	系科(組)、學程	一般生名額	外加名額					
					原住民生	退伍軍人	僑生	境外科技人才子女	蒙藏生	政府派外子女
04 電機與電子群 資電類	04155	聖約翰科技大學	資訊管理系	1	0	0	0	0	0	0
	04156	嶺東科技大學	資訊管理系 資訊管理應用組	6	0	0	0	0	0	0
	04157	嶺東科技大學	資訊科技系 行動與系統應用組	10	1	1	1	1	1	1
	04158	嶺東科技大學	資訊網路系 網路管理與雲端應用組	10	1	1	1	1	1	1
	04159	中國科技大學	數位多媒體設計系(台北校區)	8	0	0	0	0	0	0
	04160	中國科技大學	資訊管理系(台北校區)	16	1	1	1	1	1	1
	04161	中國科技大學	數位多媒體設計系(新竹校區)	5	0	0	0	0	0	0
	04162	中國科技大學	資訊管理系(新竹校區)	2	1	1	1	1	1	1
	04163	中國科技大學	資訊工程系(新竹校區)	4	1	1	1	1	1	1
	04164	中臺科技大學	醫學影像暨放射科學系	18	1	1	1	1	1	1
	04165	中臺科技大學	資訊管理系	18	2	2	2	2	2	2
	04166	台南應用科技大學	財務金融系	3	0	0	0	0	0	0
	04167	台南應用科技大學	資訊管理系	9	0	0	0	0	1	1
	04168	台南應用科技大學	視覺傳達設計系	3	0	0	0	0	1	1
	04169	台南應用科技大學	多媒體動畫系	3	0	0	0	0	0	0
	04170	遠東科技大學	電機工程系	4	1	1	1	1	1	1
	04171	遠東科技大學	資訊工程系	15	3	3	3	3	3	3
	04172	遠東科技大學	冷凍空調與能源系	1	0	0	0	1	0	1
	04173	遠東科技大學	資訊管理系	1	0	0	1	0	0	0
	04174	遠東科技大學	數位媒體設計系	3	0	1	1	0	1	0
	04175	元培醫事科技大學	醫學影像暨放射技術系	3	1	2	1	1	1	1
	04176	元培醫事科技大學	醫務管理系 醫療產業管理組	1	0	0	0	0	0	0
	04177	元培醫事科技大學	生物醫學工程系	2	1	1	1	1	1	1
	04178	元培醫事科技大學	資訊管理系	5	0	0	0	0	0	0
	04179	元培醫事科技大學	視光系	5	1	1	1	1	1	1
	04180	景文科技大學	電子工程系	1	1	1	1	1	1	1
	04181	景文科技大學	資訊工程系	6	1	1	1	1	1	1
	04182	景文科技大學	資訊管理系 數位行銷組	4	0	0	0	0	0	0
	04183	景文科技大學	資訊管理系 數位多媒體組	2	0	0	0	0	0	0
	04184	景文科技大學	環境科技與物業管理系	1	0	0	0	0	0	0
	04185	中華醫事科技大學	數位設計與資訊管理系	1	1	1	1	1	1	1
	04186	東南科技大學	電子工程系	8	2	2	2	2	2	2
	04187	東南科技大學	資訊科技系	6	2	1	1	1	1	1
	04188	東南科技大學	數位遊戲設計系	5	1	1	1	1	1	1
	04189	德明財經科技大學	資訊管理系	13	1	1	1	1	1	1
	04190	德明財經科技大學	資訊科技系	14	0	0	0	0	0	0
	04191	德明財經科技大學	多媒體設計系	5	0	0	0	0	0	0
	04192	南開科技大學	電機與資訊技術系	1	1	0	0	1	1	1
	04193	南開科技大學	電機與資訊技術系 水電工程技術組	1	1	1	1	1	1	1
	04194	南開科技大學	電子工程系 應用電子組	1	0	1	1	1	1	1
	04195	南開科技大學	電子工程系 電腦遊戲設計組	1	0	0	1	1	1	1
	04196	南開科技大學	多媒體動畫應用系	2	0	1	1	1	0	0
04197	南開科技大學	資訊管理系	1	0	0	0	0	0	0	
04198	南開科技大學	數位生活創意系 物聯網應用組	1	0	1	1	1	0	1	
04199	中華科技大學	電子工程系(台北校區)	4	0	0	1	1	0	1	
04200	中華科技大學	遊戲系統創新設計系(台北校區)	5	0	1	1	1	1	1	
04201	中華科技大學	航空電子系(新竹校區)	14	1	1	1	1	1	1	
04202	中華科技大學	資訊管理系(台北校區)	3	1	1	0	0	0	0	
04203	僑光科技大學	財務金融系	3	0	0	0	2	0	0	
04204	僑光科技大學	財經法律系	4	0	0	0	2	0	0	
04205	僑光科技大學	資訊科技系	12	1	1	1	1	1	1	
04206	僑光科技大學	多媒體與遊戲設計系	18	1	1	1	1	1	1	
04207	育達科技大學	資訊管理系	3	1	1	1	1	1	1	
04208	育達科技大學	行銷與流通管理系	1	0	0	0	0	0	0	
04209	育達科技大學	休閒運動管理系	1	1	1	1	1	1	1	
04210	美和科技大學	資訊科技系	10	2	0	2	2	2	2	
04211	美和科技大學	資訊管理系	4	0	0	0	0	0	0	
04212	吳鳳科技大學	電機工程系	3	1	1	1	1	1	1	

群 類 別	志 願 代 碼	學 校 名 稱	系 科 (<small>組</small>)、 <small>學</small> 程	一 般 生 名 額	外 加 名 額					
					原 住 民 生	退 伍 軍 人	僑 生	境 外 科 技 人 才 子 女	蒙 藏 生	政 府 派 外 子 女
04 電 機 與 電 子 群 資 電 類	04213	吳鳳科技大學	消防系	9	1	1	1	1	1	1
	04214	吳鳳科技大學	安全科技與管理系	2	1	1	1	1	1	1
	04215	吳鳳科技大學	資訊工程系	3	1	1	1	1	1	1
	04216	吳鳳科技大學	應用數位媒體系	2	0	0	0	0	0	0
	04217	環球科技大學	企業管理系	1	0	0	0	0	0	0
	04218	環球科技大學	資訊與電子商務管理系	1	0	0	0	0	0	0
	04219	環球科技大學	行銷管理系	1	0	0	0	0	0	0
	04220	中州科技大學	電機與能源科技系	2	1	0	1	1	1	1
	04221	中州科技大學	多媒體與遊戲發展科學系	1	1	2	2	2	2	2
	04222	中州科技大學	資訊管理系	1	0	0	0	0	0	0
	04223	修平科技大學	電機工程系	5	1	1	1	1	1	1
	04224	修平科技大學	資訊網路技術系	5	1	1	1	1	1	1
	04225	修平科技大學	電子工程系	6	2	2	2	2	2	2
	04226	修平科技大學	資訊管理系	5	1	1	1	1	1	1
	04227	大華科技大學	工業工程與管理系	1	0	0	0	0	0	0
	04228	大華科技大學	資訊管理系	2	0	0	0	0	0	0
	04229	大華科技大學	商務與觀光企劃系	2	0	1	0	0	0	0
	04230	臺北城市科技大學	機械工程系車輛組	3	0	0	0	0	0	0
	04231	臺北城市科技大學	電機工程系	5	1	0	0	0	0	0
	04232	臺北城市科技大學	資訊工程系	4	2	2	2	2	2	2
	04233	臺北城市科技大學	電腦與通訊工程系	15	2	2	2	2	2	2
	04234	臺北城市科技大學	資訊管理系	3	0	0	0	0	0	0
	04235	醒吾科技大學	資訊科技應用系	3	2	2	2	2	2	2
	04236	南榮科技大學	資訊科技系	3	2	2	2	2	2	2
	04237	南榮科技大學	電機工程系	1	0	0	0	0	0	0
	04238	華夏科技大學	電子工程系手持裝置APP設計組	4	1	1	1	1	1	1
	04239	華夏科技大學	電機工程系	7	1	1	1	1	1	1
	04240	華夏科技大學	資訊工程系	12	1	1	1	1	1	1
	04241	華夏科技大學	資訊管理系	9	1	1	1	1	1	1
	04242	慈濟學校財團法人慈濟科技大學	醫學影像暨放射科學系	5	1	1	1	1	1	1
	04243	慈濟學校財團法人慈濟科技大學	資訊科技與管理系	6	1	1	1	1	1	1
	04244	致理科技大學	資訊管理系	17	1	1	1	1	1	1
	04245	致理科技大學	商務科技管理系	12	0	0	0	0	0	0
	04246	大漢技術學院	土木工程與環境資源管理系	2	0	0	0	0	0	0
	04247	大漢技術學院	流通與行銷管理系	1	0	0	0	0	0	0
	04248	和春技術學院	資訊工程系	1	1	0	0	0	0	0
	04249	和春技術學院	資訊管理系	1	0	0	0	0	0	0
	04250	和春技術學院	電機工程系	1	0	0	0	0	0	0
	04251	亞東技術學院	電機工程系	20	1	1	1	1	1	1
	04252	亞東技術學院	電子工程系	38	2	2	2	2	2	2
	04253	亞東技術學院	通訊工程系	23	1	1	1	1	1	1
	04254	亞東技術學院	工業管理系	6	1	1	1	1	1	1
04255	亞東技術學院	資訊管理系	15	1	1	1	1	1	1	
04256	亞東技術學院	醫務管理系	3	0	0	0	0	0	0	
04257	南亞技術學院	資訊工程系	1	1	1	1	1	1	1	
04258	南亞技術學院	環境科技與管理系	1	0	0	1	1	0	1	
04259	南亞技術學院	觀光與休閒事業管理系	1	0	0	1	1	0	0	
04260	德霖技術學院	資訊工程系	1	1	1	1	1	1	1	
04261	德霖技術學院	電子工程系	1	1	1	1	1	1	1	
04262	德霖技術學院	電腦與通訊工程系	1	1	1	1	1	1	1	
04263	黎明技術學院	資訊科技系	4	1	1	1	1	1	1	
04264	東方設計學院	遊戲與動畫設計系	2	0	0	0	0	0	0	
04265	經國管理暨健康學院	資訊多媒體應用系	1	0	0	0	0	0	0	
04266	經國管理暨健康學院	觀光休閒與健康系	1	0	0	0	0	0	0	
04267	台北海洋技術學院	海洋運動休閒系(士林校區)	1	0	0	1	1	1	1	
04268	台北海洋技術學院	表演藝術系(淡水校本部)	1	0	0	0	0	0	0	
04269	台北海洋技術學院	數位遊戲與動畫設計系(淡水校本部)	1	0	1	1	0	1	1	
04270	國立臺東專科學校	資訊管理科(二專部)	5	1	1	1	1	1	1	

群類別	志願代碼	學校名稱	系科(組)、學程	一般生名額	外加名額					
					原住民生	退伍軍人	僑生	境外科技人才子女	蒙藏生	政府派外子女
04 電機與電子群 資電類	04271	國立臺東專科學校	電機工程科(二專部)	6	1	1	1	1	1	1
	04272	國立臺灣師範大學	電機工程學系	2	0	0	0	0	0	0
	04273	國立宜蘭大學	電子工程學系	14	1	0	0	1	0	0
	04274	國立宜蘭大學	資訊工程學系	6	0	1	0	0	1	0
	04275	國立聯合大學	電子工程學系	55	0	0	0	0	0	0
	04276	國立聯合大學	光電工程學系	26	1	1	1	1	1	1
	04277	國立聯合大學	資訊管理學系	10	0	1	0	1	0	0
	04278	國立金門大學	電子工程學系	13	1	1	1	1	1	1
	04279	國立屏東大學	電腦與通訊學系	10	1	1	1	1	1	1
	04280	國立屏東大學	資訊工程學系	17	1	1	1	1	1	1
	04281	國立屏東大學	電腦與智慧型機器人學士學位學程	7	1	1	1	1	1	1
	05 化工群	05001	國立臺灣科技大學	化學工程系	30	2	2	2	2	2
05002		國立臺灣科技大學	材料科學與工程系	12	1	1	1	1	1	1
05003		國立雲林科技大學	環境與安全衛生工程系	3	1	1	1	1	1	1
05004		國立雲林科技大學	化學工程與材料工程系	43	2	2	2	2	2	2
05005		國立雲林科技大學	文化資產維護系	1	0	0	0	1	0	0
05006		國立臺北科技大學	分子科學與工程系	5	1	1	1	1	1	1
05007		國立臺北科技大學	化學工程與生物科技系	39	2	2	2	2	2	2
05008		國立高雄第一科技大學	環境與安全衛生工程系	8	0	0	0	0	0	0
05009		國立高雄應用科技大學	化學工程與材料工程系	40	2	2	2	2	2	2
05010		國立虎尾科技大學	材料科學與工程系	6	0	0	0	0	0	0
05011		國立虎尾科技大學	生物科技系	4	1	1	1	1	1	1
05012		國立高雄海洋科技大學	海洋環境工程系	8	0	1	1	0	0	1
05013		國立勤益科技大學	化工與材料工程系	40	3	3	3	3	3	3
05014		朝陽科技大學	應用化學系	7	1	1	1	1	1	1
05015		南臺科技大學	化學工程與材料工程系	26	2	2	2	2	2	2
05016		南臺科技大學	生物科技系	4	0	0	1	1	0	1
05017		崑山科技大學	材料工程系	4	0	0	1	1	1	1
05018		嘉藥學校財團法人嘉南藥理大學	醫藥化學系	10	1	1	1	1	1	1
05019		嘉藥學校財團法人嘉南藥理大學	生物科技系	6	1	1	1	1	1	1
05020		嘉藥學校財團法人嘉南藥理大學	藥用植物與保健應用學士學位學程	2	0	0	0	0	0	0
05021		龍華科技大學	化工與材料工程系	5	1	1	1	1	1	1
05022		輔英科技大學	應用化學及材料科學系	4	1	1	1	1	1	1
05023		明新科技大學	化學工程與材料科技系	12	1	1	1	1	1	1
05024		弘光科技大學	生物科技系	7	1	0	0	0	1	1
05025		萬能科技大學	環境工程系環保產業技術組	5	0	0	0	0	0	0
05026		萬能科技大學	航空光機電系航空機械組	7	0	0	0	0	0	0
05027		明志科技大學	化學工程系	19	1	1	1	1	1	1
05028		高苑科技大學	綠色能源應用系	3	0	0	0	0	0	0
05029		高苑科技大學	化妝品應用系	1	0	0	0	0	0	0
05030		大仁科技大學	生物科技系	1	0	0	0	0	0	0
05031		中臺科技大學	醫學檢驗生物技術系	5	0	0	0	0	0	0
05032		中臺科技大學	環境與安全衛生工程系	3	0	0	0	0	0	0
05033		中華醫事科技大學	製劑製造工程系	1	0	0	0	0	0	0
05034		美和科技大學	生物科技系	3	0	0	0	0	0	0
05035		環球科技大學	生物技術系	1	0	0	0	0	0	0
05036		國立宜蘭大學	化學工程與材料工程學系	10	0	1	0	0	0	1
05037		國立聯合大學	環境與安全衛生工程學系	9	0	0	0	0	0	0
06 土木與建築群	06001	國立臺灣科技大學	營建工程系	28	2	2	2	2	2	2
	06002	國立臺灣科技大學	建築系	11	1	1	1	1	1	1
	06003	國立雲林科技大學	營建工程系	26	2	2	2	2	2	2
	06004	國立雲林科技大學	建築與室內設計系建築組	4	1	1	1	1	1	1
	06005	國立雲林科技大學	建築與室內設計系室內組	4	0	0	0	0	0	0
	06006	國立雲林科技大學	創意生活設計系	1	0	0	0	0	0	0
	06007	國立屏東科技大學	土木工程系	37	2	2	2	2	2	2
	06008	國立屏東科技大學	水土保持系	13	1	1	1	1	1	1
	06009	國立臺北科技大學	土木工程系	28	2	2	2	2	2	2
	06010	國立臺北科技大學	建築系	8	1	1	1	1	1	1

群類別	志願代碼	學校名稱	系科(組)、學程	一般生名額	外加名額					
					原住民生	退伍軍人	僑生	境外科技人才子女	蒙藏生	政府派外子女
06 土木與建築群	06011	國立高雄第一科技大學	營建工程系	35	3	3	3	3	3	3
	06012	國立高雄應用科技大學	土木工程系	38	3	0	0	0	0	0
	06013	國立勤益科技大學	景觀系	6	0	1	0	0	0	0
	06014	國立臺北商業大學	商品創意經營系(桃園校區)	4	0	0	0	0	0	0
	06015	朝陽科技大學	營建工程系	20	1	1	1	1	1	1
	06016	朝陽科技大學	建築系建築組	3	0	0	0	0	0	0
	06017	崑山科技大學	材料工程系	2	0	0	0	0	0	0
	06018	崑山科技大學	房地產開發與管理系	5	0	1	0	0	0	0
	06019	崑山科技大學	空間設計系	5	1	1	1	1	1	1
	06020	嘉藥學校財團法人嘉南藥理大學	職業安全衛生系	15	2	1	1	1	1	1
	06021	嘉藥學校財團法人嘉南藥理大學	應用空間資訊系	16	1	0	1	1	0	1
	06022	嘉藥學校財團法人嘉南藥理大學	公共安全及消防學士學位學程	6	1	1	1	1	1	1
	06023	樹德科技大學	室內設計系	10	0	1	0	1	0	0
	06024	明新科技大學	土木工程與環境資源管理系	2	0	0	0	0	0	0
	06025	健行科技大學	土木工程系	3	1	1	1	1	1	1
	06026	健行科技大學	應用空間資訊系	3	0	0	0	0	0	0
	06027	正修科技大學	土木與空間資訊系	7	2	2	2	2	2	2
	06028	正修科技大學	建築與室內設計系建築設計組	5	0	1	1	1	1	1
	06029	正修科技大學	建築與室內設計系室內設計組	5	1	1	1	1	1	1
	06030	萬能科技大學	營建科技系營建與空間設計組	11	0	0	0	0	0	0
	06031	建國科技大學	土木工程系	23	2	2	2	2	2	2
	06032	建國科技大學	空間設計系	10	1	1	1	1	1	1
	06033	高苑科技大學	土木工程系資訊應用組	7	1	1	1	1	1	1
	06034	高苑科技大學	土木工程系工程技術組	12	1	1	1	1	1	1
	06035	高苑科技大學	綠環境設計學位學程	6	0	0	0	0	0	0
	06036	高苑科技大學	建築系建築設計組	15	1	1	1	1	1	1
	06037	高苑科技大學	建築系室內設計組	4	1	1	1	1	1	1
	06038	高苑科技大學	文化創意設計與數位整合學位學程	1	0	0	0	0	0	0
	06039	大仁科技大學	消防安全學士學位學程	1	0	1	0	1	0	0
	06040	中國科技大學	建築系(台北校區)	10	2	2	2	2	2	2
	06041	中國科技大學	土木與防災設計系(台北校區)	13	2	2	2	2	2	2
	06042	中臺科技大學	環境與安全衛生工程系	13	1	1	1	1	1	1
	06043	台南應用科技大學	室內設計系	7	0	0	0	0	0	0
	06044	遠東科技大學	材料與能源工程系	2	0	0	1	0	0	0
	06045	中華醫事科技大學	環境與安全衛生工程系	1	0	0	0	0	0	0
	06046	東南科技大學	營建與空間設計系	11	2	2	2	2	2	2
	06047	東南科技大學	室內設計系	3	1	1	1	1	1	1
	06048	中華科技大學	建築系(台北校區)	6	1	0	0	0	0	0
	06049	環球科技大學	創意商品設計系	1	0	0	0	0	0	0
	06050	中州科技大學	景觀系	2	1	0	1	1	1	1
	06051	南榮科技大學	室內設計系	4	0	0	0	0	0	0
	06052	南榮科技大學	營建工程系	4	1	1	1	1	1	1
06053	華夏科技大學	建築系	6	1	1	1	1	1	1	
06054	華夏科技大學	室內設計系	5	1	1	1	1	1	1	
06055	大漢技術學院	土木工程與環境資源管理系	2	1	1	1	1	1	1	
06056	德霖技術學院	土木工程系	7	1	1	1	1	1	1	
06057	德霖技術學院	室內設計系	1	0	0	0	0	0	0	
06058	東方設計學院	室內設計系	1	0	0	0	0	0	0	
06059	國立臺東專科學校	建築科(二專部)	15	2	2	2	2	2	2	
06060	國立宜蘭大學	土木工程學系	5	0	0	1	0	0	0	
07 設計群	07001	國立臺灣科技大學	設計系商業設計組	11	1	1	1	1	1	1
	07002	國立臺灣科技大學	設計系工業設計組	11	1	1	1	1	1	1
	07003	國立臺灣科技大學	建築系	6	0	0	0	0	0	0
	07004	國立雲林科技大學	工業設計系	13	1	1	1	1	1	1
	07005	國立雲林科技大學	視覺傳達設計系	17	1	1	1	1	1	1
	07006	國立雲林科技大學	建築與室內設計系建築組	5	0	0	0	0	0	0
	07007	國立雲林科技大學	建築與室內設計系室內組	4	1	1	1	1	1	1
	07008	國立雲林科技大學	數位媒體設計系	15	1	1	1	1	1	1

群 類 別	志 願 代 碼	學 校 名 稱	系 科 (<small>組</small>)、 <small>學</small> 程	一 般 生 名 額	外 加 名 額					
					原 住 民 生	退 伍 軍 人	僑 生	境 外 科 技 人 才 子 女	蒙 藏 生	政 府 派 外 子 女
07 設 計 群	07009	國立雲林科技大學	創意生活設計系	1	1	1	1	1	1	1
	07010	國立雲林科技大學	文化資產維護系	2	0	0	1	0	1	0
	07011	國立屏東科技大學	木材科學與設計系	9	1	1	1	1	1	1
	07012	國立臺北科技大學	建築系	7	0	0	0	0	0	0
	07013	國立臺北科技大學	工業設計系產品設計組	8	1	1	1	1	1	1
	07014	國立臺北科技大學	工業設計系家具與室內設計組	8	1	1	1	1	1	1
	07015	國立臺北科技大學	互動設計系視覺傳達設計組	8	1	1	1	1	1	1
	07016	國立臺北科技大學	互動設計系媒體設計組	8	1	1	1	1	1	1
	07017	國立臺北科技大學	文化事業發展系	2	0	1	1	1	0	1
	07018	國立高雄第一科技大學	創新設計工程系	5	1	1	1	1	1	1
	07019	國立高雄應用科技大學	文化創意產業系	7	1	0	0	0	0	0
	07020	國立虎尾科技大學	多媒體設計系	14	1	1	1	1	1	1
	07021	國立虎尾科技大學	休閒遊憩系	10	1	1	1	1	1	1
	07022	國立勤益科技大學	景觀系	6	1	0	1	1	0	0
	07023	國立勤益科技大學	文化創意事業系	6	1	0	0	0	1	0
	07024	國立臺中科技大學	多媒體設計系	6	1	0	0	1	0	1
	07025	國立臺中科技大學	室內設計系	20	1	1	1	1	1	1
	07026	國立臺中科技大學	商業設計系	16	1	1	1	1	1	1
	07027	國立臺中科技大學	應用中文系	7	0	0	0	1	1	0
	07028	國立臺北商業大學	商品創意經營系(桃園校區)	12	0	0	0	0	0	0
	07029	國立臺北商業大學	商業設計管理系(桃園校區)	9	0	0	0	0	0	0
	07030	國立臺北商業大學	數位多媒體設計系(桃園校區)	11	1	1	1	1	1	1
	07031	朝陽科技大學	建築系建築組	10	1	1	1	1	1	1
	07032	朝陽科技大學	建築系室內設計組	10	1	1	1	1	1	1
	07033	朝陽科技大學	視覺傳達設計系	36	3	3	3	3	3	3
	07034	朝陽科技大學	工業設計系	23	1	1	1	1	1	1
	07035	朝陽科技大學	景觀及都市設計系	24	2	2	2	2	2	2
	07036	朝陽科技大學	傳播藝術系	22	1	1	1	1	1	1
	07037	朝陽科技大學	資訊管理系數位多媒體組	8	1	1	1	1	1	1
	07038	南臺科技大學	資訊傳播系	14	0	0	1	0	0	1
	07039	南臺科技大學	視覺傳達設計系商業設計組	13	1	1	0	0	1	1
	07040	南臺科技大學	視覺傳達設計系動畫設計組	12	1	0	1	1	0	0
	07041	南臺科技大學	視覺傳達設計系創意生活設計組	11	0	0	0	1	0	1
	07042	南臺科技大學	創新產品設計系	12	0	1	0	0	1	1
	07043	南臺科技大學	多媒體與電腦娛樂科學系	9	0	1	0	0	1	0
	07044	南臺科技大學	流行音樂產業系	6	1	0	0	0	0	0
	07045	崑山科技大學	房地產開發與管理系	7	0	0	1	1	1	1
	07046	崑山科技大學	視覺傳達設計系	48	3	3	3	3	3	3
	07047	崑山科技大學	空間設計系	40	2	2	2	2	2	2
	07048	崑山科技大學	公共關係暨廣告系	25	1	1	1	1	1	1
	07049	崑山科技大學	視訊傳播設計系	23	2	2	2	2	2	2
	07050	崑山科技大學	時尚展演事業學士學位學程	8	0	0	0	0	0	0
	07051	崑山科技大學	資訊傳播系	6	0	0	0	0	0	0
	07052	崑山科技大學	資訊管理系	5	0	0	0	0	0	0
	07053	崑山科技大學	休閒遊憩與運動管理系	6	0	0	0	0	0	0
	07054	嘉藥學校財團法人嘉南藥理大學	資訊管理系	10	1	1	1	1	1	1
07055	嘉藥學校財團法人嘉南藥理大學	資訊多媒體應用系	14	1	1	2	1	2	2	
07056	嘉藥學校財團法人嘉南藥理大學	環境資源管理系	10	0	1	1	1	1	1	
07057	嘉藥學校財團法人嘉南藥理大學	應用空間資訊系	11	1	1	0	1	1	0	
07058	樹德科技大學	行銷管理系	11	0	0	0	0	0	0	
07059	樹德科技大學	流通管理系	8	0	0	0	0	0	0	
07060	樹德科技大學	資訊管理系數位創新應用組	5	0	0	0	0	0	0	
07061	樹德科技大學	動畫與遊戲設計系	28	1	0	1	0	1	1	
07062	樹德科技大學	生活產品設計系	23	1	1	1	1	1	1	
07063	樹德科技大學	流行設計系	14	0	0	0	0	0	0	
07064	樹德科技大學	視覺傳達設計系	31	2	2	2	2	2	2	
07065	樹德科技大學	室內設計系	27	2	1	2	1	2	2	
07066	樹德科技大學	藝術管理與藝術經紀系	7	0	0	0	1	0	0	

群 類 別	志 願 代 碼	學 校 名 稱	系 科 (<small>組</small>)、 <small>學</small> 程	一 般 生 名 額	外 加 名 額					
					原 住 民 生	退 伍 軍 人	僑 生	境 外 科 外 才 子 女	蒙 藏 生	政 府 派 外 子 女
07 設 計 群	07067	龍華科技大學	多媒體與遊戲發展科學系	18	1	1	1	1	1	1
	07068	龍華科技大學	文化創意與數位媒體設計系	35	1	1	1	1	1	1
	07069	輔英科技大學	健康美容系	1	1	1	1	1	1	1
	07070	明新科技大學	化妝品應用學士學位學程	3	0	0	0	0	0	0
	07071	弘光科技大學	文化創意產業系	19	1	1	1	1	1	1
	07072	健行科技大學	行銷與流通管理系視覺傳達行銷組	10	1	1	1	1	1	1
	07073	健行科技大學	物業經營與管理系室內設計組	6	1	0	0	0	0	0
	07074	健行科技大學	資訊管理系多媒體應用組	2	0	0	0	0	0	0
	07075	健行科技大學	數位多媒體設計系	19	1	0	1	1	1	0
	07076	健行科技大學	餐旅管理系餐旅規劃與設計組	10	0	0	0	1	1	1
	07077	正修科技大學	土木與空間資訊系	1	0	0	0	0	0	0
	07078	正修科技大學	建築與室內設計系建築設計組	2	1	0	0	0	0	0
	07079	正修科技大學	建築與室內設計系室內設計組	11	1	1	1	1	1	1
	07080	正修科技大學	企業管理系行銷管理組	3	0	0	0	0	0	0
	07081	正修科技大學	化妝品與時尚彩妝系時尚彩妝組	3	0	0	0	0	0	0
	07082	正修科技大學	數位多媒體設計系	16	2	2	2	2	2	2
	07083	正修科技大學	時尚生活創意設計系設計行銷組	18	2	2	2	2	2	2
	07084	正修科技大學	時尚生活創意設計系應用設計組	17	2	2	2	2	2	2
	07085	萬能科技大學	營建科技系室內設計與管理組	8	0	0	0	0	0	0
	07086	萬能科技大學	數位多媒體系	10	2	2	2	2	2	2
	07087	萬能科技大學	商業設計系	31	2	2	2	2	2	2
	07088	萬能科技大學	商品設計系	14	1	1	1	1	1	1
	07089	建國科技大學	商業設計系	25	2	2	2	2	2	2
	07090	建國科技大學	空間設計系	24	1	1	1	1	1	1
	07091	建國科技大學	美容系	8	0	0	0	0	0	0
	07092	建國科技大學	數位媒體設計系	20	2	2	2	2	2	2
	07093	建國科技大學	創意產品與遊戲設計系	15	1	1	2	2	1	1
	07094	明志科技大學	工業設計系	14	1	1	1	1	1	1
	07095	明志科技大學	視覺傳達設計系	16	1	1	1	1	1	1
	07096	高苑科技大學	綠環境設計學位學程	3	0	0	0	0	0	0
	07097	高苑科技大學	建築系建築設計組	3	1	1	1	1	1	1
	07098	高苑科技大學	建築系室內設計組	12	1	1	1	1	1	1
	07099	高苑科技大學	文化創意設計與數位整合學位學程	2	1	1	1	1	1	1
	07100	高苑科技大學	資訊傳播系數位媒體設計組	1	1	1	1	1	1	1
	07101	高苑科技大學	資訊傳播系影視傳播設計組	1	1	1	1	1	1	1
	07102	高苑科技大學	多媒體動畫遊戲學位學程	1	1	1	1	1	1	1
	07103	大仁科技大學	數位多媒體設計系	3	1	1	1	1	0	1
	07104	大仁科技大學	時尚美容應用系	1	0	0	0	0	0	0
	07105	大仁科技大學	幼兒保育系	1	0	0	0	0	0	0
	07106	聖約翰科技大學	數位文藝系	1	1	1	1	1	1	1
	07107	聖約翰科技大學	創意設計系	1	1	1	1	1	1	1
	07108	聖約翰科技大學	多媒體設計系	2	1	1	1	1	1	1
07109	嶺東科技大學	視覺傳達設計系	60	3	3	3	3	3	3	
07110	嶺東科技大學	數位媒體設計系	36	3	3	3	3	3	3	
07111	嶺東科技大學	創意產品設計系	28	2	2	2	2	2	2	
07112	嶺東科技大學	流行設計系	3	0	0	0	0	0	0	
07113	嶺東科技大學	服飾設計系	2	0	0	0	0	0	0	
07114	嶺東科技大學	時尚經營系	12	0	0	0	0	0	0	
07115	嶺東科技大學	資訊管理系數位生活設計組	11	1	1	1	1	1	1	
07116	嶺東科技大學	資訊科技系行動與系統應用組	5	0	0	0	0	0	0	
07117	嶺東科技大學	資訊科技系智慧聯網互動科技應用組	10	1	1	1	1	1	1	
07118	嶺東科技大學	資訊網路系電子商務行銷與設計組	5	0	0	0	0	0	0	
07119	中國科技大學	建築系(台北校區)	32	1	1	1	1	1	1	
07120	中國科技大學	室內設計系(台北校區)	51	3	3	3	3	3	3	
07121	中國科技大學	視覺傳達設計系(台北校區)	26	2	2	2	2	2	2	
07122	中國科技大學	數位多媒體設計系(台北校區)	22	2	2	2	2	2	2	
07123	中國科技大學	影視設計系(台北校區)	12	1	1	1	1	1	1	
07124	中國科技大學	資訊管理系(台北校區)	17	1	1	1	1	1	1	

群 類 別	志 願 代 碼	學 校 名 稱	系 科 (<small>組</small>)、 <small>學</small> 程	一 般 生 名 額	外 加 名 額					
					原 住 民 生	退 伍 軍 人	僑 生	境 外 科 技 人 才 子 女	蒙 藏 生	政 府 派 外 子 女
07 設 計 群	07125	中國科技大學	室內設計系(新竹校區)	44	3	3	3	3	3	3
	07126	中國科技大學	視覺傳達設計系(新竹校區)	48	4	4	4	4	4	4
	07127	中國科技大學	數位多媒體設計系(新竹校區)	25	3	3	3	3	3	3
	07128	中國科技大學	影視設計系(新竹校區)	22	1	1	1	1	1	1
	07129	中國科技大學	互動娛樂設計系(新竹校區)	11	1	1	1	1	1	1
	07130	中國科技大學	資訊管理系(新竹校區)	4	0	0	0	0	0	0
	07131	中臺科技大學	醫療暨健康產業管理系	10	1	1	1	1	1	1
	07132	中臺科技大學	牙體技術暨材料系	19	1	0	1	1	1	1
	07133	中臺科技大學	行銷管理系	2	0	0	0	0	0	0
	07134	台南應用科技大學	服飾設計管理系	12	0	0	0	0	1	1
	07135	台南應用科技大學	美容造型設計系	3	1	1	1	1	1	1
	07136	台南應用科技大學	時尚設計系	14	1	1	1	1	1	1
	07137	台南應用科技大學	資訊管理系	6	0	0	0	0	0	0
	07138	台南應用科技大學	室內設計系	11	2	2	2	2	1	1
	07139	台南應用科技大學	視覺傳達設計系	20	3	3	3	3	1	1
	07140	台南應用科技大學	商品設計系	25	3	3	3	3	1	1
	07141	台南應用科技大學	多媒體動畫系	16	2	2	2	2	2	2
	07142	遠東科技大學	工業設計系	3	1	0	0	0	0	1
	07143	遠東科技大學	數位媒體設計系	3	1	1	0	1	1	1
	07144	遠東科技大學	創新設計與創業管理系	3	1	1	1	1	1	1
	07145	遠東科技大學	創意商品設計與管理系	4	1	1	1	1	1	0
	07146	遠東科技大學	創意生活設計系	4	1	0	0	1	0	0
	07147	遠東科技大學	企業管理系	2	1	0	1	0	1	1
	07148	遠東科技大學	行銷與流通管理系	2	0	1	1	0	1	0
	07149	遠東科技大學	多媒體與遊戲發展管理系	2	1	0	1	1	0	1
	07150	元培醫事科技大學	資訊管理系	3	1	1	1	1	1	1
	07151	元培醫事科技大學	網路與數位媒體應用學士學位學程	2	1	1	1	1	1	1
	07152	元培醫事科技大學	會展暨文創事業管理學士學位學程	4	1	1	1	1	1	1
	07153	景文科技大學	視覺傳達設計系	38	3	3	3	3	3	3
	07154	景文科技大學	資訊管理系數位多媒體組	7	0	0	0	0	0	0
	07155	景文科技大學	行銷與流通管理系	5	0	0	0	0	0	0
	07156	景文科技大學	應用外語系日文組	2	0	0	0	0	0	0
	07157	景文科技大學	資訊工程系	2	0	0	0	0	0	0
	07158	中華醫事科技大學	數位設計與資訊管理系	1	0	0	0	0	0	0
	07159	中華醫事科技大學	視光系	1	0	0	0	0	0	0
	07160	東南科技大學	營建與空間設計系	5	0	0	0	0	0	0
	07161	東南科技大學	數位遊戲設計系	2	0	0	0	0	0	0
	07162	東南科技大學	室內設計系	11	1	1	1	1	1	1
	07163	東南科技大學	創意產品設計系	9	1	1	1	1	1	1
	07164	東南科技大學	數位媒體設計系	18	2	2	2	2	2	2
	07165	德明財經科技大學	資訊管理系	5	0	0	0	0	0	0
	07166	德明財經科技大學	多媒體設計系	20	1	1	1	1	1	1
	07167	南開科技大學	多媒體動畫應用系	1	0	0	0	0	0	0
	07168	南開科技大學	文化創意與設計系	3	2	1	2	1	1	1
	07169	中華科技大學	遊戲系統創新設計系(台北校區)	8	1	0	0	0	0	0
07170	中華科技大學	建築系(台北校區)	4	0	1	1	1	1	1	
07171	中華科技大學	建築系室內設計組(台北校區)	17	2	2	2	2	2	2	
07172	中華科技大學	資訊管理系(台北校區)	2	0	0	0	0	0	0	
07173	中華科技大學	文創與數位多媒體系(台北校區)	9	1	1	1	1	1	1	
07174	僑光科技大學	生活創意設計系	15	0	2	2	2	2	2	
07175	僑光科技大學	多媒體與遊戲設計系	21	0	0	0	0	0	0	
07176	僑光科技大學	電腦輔助工業設計系產品設計組	6	0	0	0	0	0	0	
07177	育達科技大學	多媒體與遊戲設計系	1	1	1	1	1	1	1	
07178	育達科技大學	時尚造型設計系	8	0	1	1	1	1	1	
07179	美和科技大學	美容系保健造型設計組	3	0	0	0	0	0	0	
07180	美和科技大學	文化創意系	10	0	0	0	1	0	1	
07181	吳鳳科技大學	應用數位媒體系視覺傳達設計組	5	1	0	1	1	0	1	
07182	吳鳳科技大學	美容美髮造型設計系	1	0	1	0	0	1	0	

群 類 別	志 願 代 碼	學 校 名 稱	系 科 (<small>組</small>)、 <small>學</small> 程	一 般 生 名 額	外 加 名 額						
					原 住 民 生	退 伍 軍 人	僑 生	境 外 科 技 人 才 子 女	蒙 藏 生	政 府 派 外 子 女	
07 設 計 群	07183	環球科技大學	視覺傳達設計系	5	1	1	1	1	1	1	
	07184	環球科技大學	多媒體動畫設計系	3	1	1	1	1	1	1	
	07185	環球科技大學	創意商品設計系	1	1	1	1	1	1	1	
	07186	環球科技大學	時尚造型設計系	1	1	1	1	1	1	1	
	07187	環球科技大學	創意公共傳播設計系	1	1	1	1	1	1	1	
	07188	中州科技大學	多媒體與遊戲發展科學系	1	0	0	0	0	0	0	
	07189	中州科技大學	時尚創意設計與管理系	1	0	1	0	1	0	1	
	07190	中州科技大學	視訊傳播系	2	0	1	1	1	1	1	
	07191	中州科技大學	景觀系	4	0	1	1	1	1	1	
	07192	修平科技大學	國際企業經營系國際會展與觀光休閒組	4	0	0	0	0	0	0	
	07193	修平科技大學	行銷與流通管理系	2	0	0	0	0	0	0	
	07194	修平科技大學	數位媒體設計系	30	3	3	3	3	3	3	
	07195	大華科技大學	創意設計學位學程	2	1	1	1	1	1	1	
	07196	臺北城市科技大學	資訊管理系	3	0	0	0	0	0	0	
	07197	臺北城市科技大學	行銷與流通管理系	5	0	0	0	0	0	0	
	07198	臺北城市科技大學	數位多媒體設計系	24	1	1	1	1	1	1	
	07199	臺北城市科技大學	化妝品應用與管理系	8	0	2	1	1	1	1	
	07200	臺北城市科技大學	演藝事業學士學位學程	7	0	0	0	0	0	0	
	07201	醒吾科技大學	資訊傳播系	13	2	2	2	2	2	2	
	07202	醒吾科技大學	數位設計系	20	3	3	3	3	3	3	
	07203	醒吾科技大學	商業設計系	20	3	3	3	3	3	3	
	07204	醒吾科技大學	企業管理系	4	0	0	0	0	0	0	
	07205	醒吾科技大學	時尚造形設計系	11	0	0	0	0	0	0	
	07206	醒吾科技大學	時尚產業經營管理學士學位學程	3	0	0	0	0	0	0	
	07207	醒吾科技大學	行動裝置與傳播媒體應用學士學位學程	1	1	1	1	1	1	1	
	07208	醒吾科技大學	資訊科技應用系	2	0	0	0	0	0	0	
	07209	醒吾科技大學	資訊管理系	2	0	0	0	0	0	0	
	07210	醒吾科技大學	表演藝術系	5	0	0	0	0	0	0	
	07211	文藻外語大學	數位內容應用與管理系	5	1	1	1	1	1	1	
	07212	文藻外語大學	傳播藝術系	5	1	1	1	1	1	1	
	07213	南榮科技大學	室內設計系	6	1	1	1	1	1	1	
	07214	南榮科技大學	數位行銷與廣告系	5	1	1	1	1	1	1	
	07215	南榮科技大學	創意產品設計系	5	1	1	1	1	1	1	
	07216	南榮科技大學	美容造型設計系	1	0	0	0	0	0	0	
	07217	華夏科技大學	資產與物業管理系	1	0	0	0	0	0	0	
	07218	華夏科技大學	企業管理系	4	0	0	0	0	0	0	
	07219	華夏科技大學	建築系	7	1	1	1	1	1	1	
	07220	華夏科技大學	數位媒體設計系	24	1	1	1	1	1	1	
	07221	華夏科技大學	室內設計系	25	1	1	1	1	1	1	
	07222	華夏科技大學	化妝品應用系	7	1	1	1	1	1	1	
	07223	致理科技大學	多媒體設計系	36	2	2	2	2	2	2	
	07224	大漢技術學院	珠寶技術系	1	1	1	1	1	1	1	
	07225	和春技術學院	多媒體設計系	2	1	0	0	0	0	0	
	07226	和春技術學院	商品設計系	1	0	0	0	0	0	0	
07227	和春技術學院	傳播藝術系	2	1	0	0	0	0	0		
07228	和春技術學院	流行時尚造型設計系	1	0	0	0	0	0	0		
07229	亞東技術學院	材料與纖維系織品服裝設計組	10	1	1	1	1	1	1		
07230	亞東技術學院	工商業設計系	27	1	1	1	1	1	1		
07231	南亞技術學院	室內設計系	1	1	1	1	1	1	1		
07232	德霖技術學院	室內設計系	1	2	2	2	2	2	2		
07233	德霖技術學院	創意產品設計系	1	1	1	1	1	1	1		
07234	德霖技術學院	企業管理系	1	0	0	0	0	0	1		
07235	德霖技術學院	不動產經營系	1	0	0	1	0	0	1		
07236	黎明技術學院	數位多媒體系	9	1	1	1	1	1	1		
07237	黎明技術學院	創意產品設計系	4	1	1	1	1	1	1		
07238	黎明技術學院	流行設計系	7	1	1	1	1	1	1		
07239	黎明技術學院	時尚造型設計系	5	1	1	1	1	1	1		
07240	黎明技術學院	影視傳播系	1	0	0	0	0	0	0		

群類別	志願代碼	學校名稱	系科(組)、學程	一般生名額	外加名額						
					原住民生	退伍軍人	僑生	境外科技人才子女	蒙藏生	政府派外子女	
07 設計群	07241	東方設計學院	美術工藝系	9	1	1	1	1	1	1	
	07242	東方設計學院	影視藝術系	5	0	1	1	1	0	0	
	07243	東方設計學院	流行商品設計系	4	1	1	1	1	1	1	
	07244	東方設計學院	室內設計系	7	1	1	1	1	1	1	
	07245	東方設計學院	設計行銷系	1	0	0	0	0	0	0	
	07246	東方設計學院	遊戲與動畫設計系	10	1	1	1	1	1	1	
	07247	東方設計學院	表演藝術學位學程	3	0	0	0	0	0	0	
	07248	東方設計學院	時尚美妝設計系	2	0	0	0	0	0	0	
	07249	經國管理暨健康學院	美容流行設計系	1	0	0	0	0	0	0	
	07250	崇右技術學院	視覺傳達設計系	1	0	0	0	0	0	0	
	07251	崇右技術學院	數位媒體設計系	1	0	0	0	0	0	0	
	07252	崇右技術學院	時尚造型設計系	1	0	0	0	0	0	0	
	07253	崇右技術學院	創意商品設計系	1	1	1	1	1	1	1	
	07254	崇右技術學院	影視傳播系	1	0	0	0	0	0	0	
	07255	崇右技術學院	攝影學士學位學程	1	1	1	1	1	1	1	
	07256	崇右技術學院	表演藝術系	1	1	2	1	1	1	1	
	07257	大同技術學院	時尚造型設計系	3	1	1	1	1	1	1	
	07258	大同技術學院	婚禮企劃與設計系	2	0	0	0	0	0	0	
	07259	台北海洋技術學院	時尚造型設計管理系寵物美容設計組(淡水校本部)	1	1	1	1	1	1	1	
	07260	台北海洋技術學院	數位遊戲與動畫設計系(淡水校本部)	4	1	0	1	1	1	1	
	07261	台北海洋技術學院	視覺傳達設計系(淡水校本部)	4	0	2	2	2	2	2	
	07262	國立臺南護理專科學校	化妝品應用科(二專部)	2	0	0	0	0	0	0	
	07263	國立臺灣師範大學	圖文傳播學系	6	0	0	0	0	0	0	
	07264	國立臺灣師範大學	設計學系	2	0	0	0	0	0	0	
	07265	國立金門大學	企業管理學系	5	0	0	0	0	0	0	
	08 工程與管理類	08001	國立臺灣科技大學	工業管理系	14	1	1	1	1	1	1
08002		國立雲林科技大學	工業工程與管理系	2	0	0	0	0	0	0	
08003		國立屏東科技大學	環境工程與科學系	19	2	1	1	1	1	1	
08004		國立屏東科技大學	水土保持系	3	0	0	0	0	0	0	
08005		國立臺北科技大學	材料及資源工程系材料組	5	1	1	1	1	1	1	
08006		國立臺北科技大學	材料及資源工程系資源組	5	1	1	1	1	1	1	
08007		國立臺北科技大學	工業工程與管理系	2	0	0	0	0	0	0	
08008		國立高雄第一科技大學	營建工程系	10	0	0	0	0	0	0	
08009		國立高雄應用科技大學	工業工程與管理系	10	1	1	1	1	1	1	
08010		國立高雄應用科技大學	企業管理系	8	0	0	0	0	0	0	
08011		國立虎尾科技大學	工業管理系	7	1	1	1	1	1	1	
08012		國立勤益科技大學	化工與材料工程系	9	0	0	0	0	0	0	
08013		崑山科技大學	電腦與通訊系	4	0	0	0	0	0	0	
08014		嘉藥學校財團法人嘉南藥理大學	職業安全衛生系	6	0	1	1	1	1	1	
08015		龍華科技大學	工業管理系	5	0	0	0	0	0	0	
08016		輔英科技大學	資訊科技與管理系資訊科技應用組	1	0	0	0	0	0	0	
08017		明新科技大學	工業工程與管理系	9	1	1	1	1	1	1	
08018		弘光科技大學	環境與安全衛生工程系環境工程組	5	0	0	1	1	0	0	
08019		健行科技大學	工業管理系資訊應用組	3	0	0	0	0	0	0	
08020		建國科技大學	工業與服務管理系	2	0	0	0	0	0	0	
08021		聖約翰科技大學	工業工程與管理系	1	0	0	0	0	0	0	
08022		中國科技大學	資訊工程系(新竹校區)	3	0	0	0	0	0	0	
08023		修平科技大學	工業工程與管理系	2	0	0	0	0	0	0	
08024		臺北城市科技大學	資訊工程系	2	0	0	0	0	0	0	
08025		南榮科技大學	資訊管理系	2	0	0	0	0	0	0	
08026		和春技術學院	工業工程與管理系	1	1	0	0	0	0	0	
08027		亞東技術學院	材料與纖維系材料應用科技組	1	0	0	0	0	0	0	
08028		亞東技術學院	工業管理系	2	0	0	0	0	0	0	
08029		南亞技術學院	資訊工程系	1	0	0	0	0	0	0	
08030		國立臺灣師範大學	圖文傳播學系	4	0	0	0	0	0	0	
08031		國立宜蘭大學	環境工程學系	8	0	0	0	1	1	0	
09		09001	國立臺灣科技大學	企業管理系	18	1	1	1	1	1	1
		09002	國立臺灣科技大學	資訊管理系	8	1	1	1	1	1	1

群 類 別	志 願 代 碼	學 校 名 稱	系 科 (<small>組</small>)、 <small>學</small> 程	一 般 生 名 額	外 加 名 額					
					原 住 民 生	退 伍 軍 人	僑 生	境 外 科 技 人 才 子 女	蒙 藏 生	政 府 派 外 子 女
09 商 業 與 管 理 群	09003	國立雲林科技大學	工業工程與管理系	14	2	1	1	1	1	1
	09004	國立雲林科技大學	企業管理系	16	1	1	1	1	1	1
	09005	國立雲林科技大學	資訊管理系	10	1	1	1	1	1	1
	09006	國立雲林科技大學	財務金融系	20	1	1	1	1	1	1
	09007	國立雲林科技大學	會計系	14	1	1	1	1	1	1
	09008	國立雲林科技大學	國際管理學士學位學程	2	1	0	1	1	0	1
	09009	國立雲林科技大學	應用外語系	7	0	0	0	0	0	0
	09010	國立雲林科技大學	文化資產維護系	1	1	1	0	0	0	1
	09011	國立屏東科技大學	資訊管理系	17	1	1	1	1	1	1
	09012	國立屏東科技大學	工業管理系	34	2	2	2	2	2	2
	09013	國立屏東科技大學	企業管理系	30	2	2	2	2	2	2
	09014	國立屏東科技大學	社會工作系	8	0	0	1	0	0	0
	09015	國立屏東科技大學	休閒運動健康系	3	1	0	0	1	0	1
	09016	國立屏東科技大學	應用外語系	3	0	0	0	0	0	0
	09017	國立屏東科技大學	財務金融國際學士學位學程	4	1	0	1	1	1	1
	09018	國立臺北科技大學	經營管理系	14	1	1	1	1	1	1
	09019	國立臺北科技大學	工業工程與管理系	15	1	1	1	1	1	1
	09020	國立臺北科技大學	資訊與財金管理系	8	1	1	1	1	1	1
	09021	國立臺北科技大學	文化事業發展系	8	1	0	0	0	1	0
	09022	國立高雄第一科技大學	運籌管理系	20	2	2	2	2	2	2
	09023	國立高雄第一科技大學	資訊管理系	18	2	2	2	2	2	2
	09024	國立高雄第一科技大學	行銷與流通管理系	13	2	2	2	2	2	2
	09025	國立高雄第一科技大學	金融系	22	2	2	2	2	2	2
	09026	國立高雄第一科技大學	風險管理與保險系	18	2	2	2	2	2	2
	09027	國立高雄第一科技大學	財務管理系	6	1	1	1	1	1	1
	09028	國立高雄第一科技大學	會計資訊系	15	1	1	1	1	1	1
	09029	國立高雄第一科技大學	應用英語系	10	0	0	0	0	0	0
	09030	國立高雄第一科技大學	應用日語系	11	0	2	2	1	2	2
	09031	國立高雄第一科技大學	應用德語系	2	0	0	0	0	0	0
	09032	國立高雄應用科技大學	工業工程與管理系	6	0	0	0	0	0	0
	09033	國立高雄應用科技大學	會計系	18	1	1	1	1	1	1
	09034	國立高雄應用科技大學	國際企業系	18	1	1	1	1	1	1
	09035	國立高雄應用科技大學	財富與稅務管理系財富管理組	10	1	1	1	1	1	1
	09036	國立高雄應用科技大學	財富與稅務管理系財政稅務組	10	1	1	1	1	1	1
	09037	國立高雄應用科技大學	金融系	7	1	1	1	1	1	1
	09038	國立高雄應用科技大學	企業管理系	10	1	1	1	1	1	1
	09039	國立高雄應用科技大學	觀光管理系	3	0	0	0	0	0	0
	09040	國立高雄應用科技大學	資訊管理系	10	0	0	0	0	0	0
	09041	國立高雄應用科技大學	人力資源發展系	12	1	0	0	0	0	0
	09042	國立高雄應用科技大學	文化創意產業系	7	0	0	1	1	1	0
	09043	國立虎尾科技大學	工業管理系	16	1	1	1	1	1	1
	09044	國立虎尾科技大學	資訊管理系	5	1	1	1	1	1	1
	09045	國立虎尾科技大學	應用外語系	23	1	1	1	1	1	1
	09046	國立虎尾科技大學	財務金融系	17	1	1	1	1	1	1
	09047	國立虎尾科技大學	企業管理系	25	1	1	1	1	1	1
	09048	國立高雄海洋科技大學	海事資訊科技系	6	1	1	1	1	1	1
09049	國立高雄海洋科技大學	航運管理系	21	2	1	1	1	1	1	
09050	國立高雄海洋科技大學	資訊管理系	36	2	2	2	2	2	2	
09051	國立高雄海洋科技大學	供應鏈管理系	18	1	1	1	1	1	1	
09052	國立高雄海洋科技大學	海洋休閒管理系	5	1	1	1	1	1	1	
09053	國立高雄海洋科技大學	漁業生產與管理系	5	1	1	1	1	1	1	
09054	國立澎湖科技大學	行銷與物流管理系	20	1	1	1	1	1	1	
09055	國立澎湖科技大學	海洋遊憩系	1	1	1	1	1	1	1	
09056	國立澎湖科技大學	航運管理系	15	1	1	1	1	1	1	
09057	國立澎湖科技大學	資訊管理系	14	1	1	1	1	1	1	
09058	國立澎湖科技大學	應用外語系	10	1	1	1	1	1	1	
09059	國立澎湖科技大學	觀光休閒系	29	2	2	2	2	2	2	
09060	國立澎湖科技大學	餐旅管理系	3	0	0	0	0	0	0	

群 類 別	志 願 代 碼	學 校 名 稱	系 科 (<small>組</small>)、 <small>學</small> 程	一 般 生 名 額	外 加 名 額						
					原 住 民 生	退 伍 軍 人	僑 生	境 外 科 技 人 才 子 女	蒙 藏 生	政 府 派 外 子 女	
09 商 業 與 管 理 群	09061	國立勤益科技大學	工業工程與管理系	23	1	1	1	1	1	1	
	09062	國立勤益科技大學	企業管理系	38	2	2	2	2	2	2	
	09063	國立勤益科技大學	資訊管理系	20	1	1	1	1	1	1	
	09064	國立勤益科技大學	流通管理系	35	2	2	2	2	2	2	
	09065	國立勤益科技大學	休閒產業管理系	3	1	1	1	1	1	1	
	09066	國立勤益科技大學	應用英語系	4	0	0	0	0	0	0	
	09067	國立勤益科技大學	文化創意事業系	7	0	1	0	1	0	0	
	09068	國立臺北護理健康大學	健康事業管理系	28	2	2	2	2	2	2	
	09069	國立臺北護理健康大學	資訊管理系	12	1	1	1	1	1	1	
	09070	國立臺北護理健康大學	生死與健康心理諮商系	6	1	1	1	1	1	1	
	09071	國立臺北護理健康大學	高齡健康照護系	3	0	0	0	0	0	0	
	09072	國立臺北護理健康大學	休閒產業與健康促進系	4	0	0	0	0	0	0	
	09073	國立高雄餐旅大學	餐旅暨會展行銷管理系	4	0	0	0	0	0	0	
	09074	國立高雄餐旅大學	休閒暨遊憩管理系	4	0	0	0	0	0	0	
	09075	國立臺中科技大學	國際貿易與經營系	40	2	2	2	2	2	2	
	09076	國立臺中科技大學	財政稅務系	40	2	2	2	2	2	2	
	09077	國立臺中科技大學	財務金融系	40	2	2	2	2	2	2	
	09078	國立臺中科技大學	會計資訊系	40	2	2	2	2	2	2	
	09079	國立臺中科技大學	資訊管理系	15	1	1	1	1	1	1	
	09080	國立臺中科技大學	流通管理系	19	1	1	1	1	1	1	
	09081	國立臺中科技大學	應用統計系	20	1	1	1	1	1	1	
	09082	國立臺中科技大學	休閒事業經營系	10	0	1	0	0	1	0	
	09083	國立臺中科技大學	保險金融管理系	40	2	2	2	2	2	2	
	09084	國立臺中科技大學	企業管理系	20	1	1	1	1	1	1	
	09085	國立臺中科技大學	應用英語系	5	0	0	0	0	0	0	
	09086	國立臺中科技大學	應用中文系	5	0	1	0	0	0	0	
	09087	國立臺中科技大學	老人服務事業管理系	6	0	1	0	0	1	0	
	09088	國立臺北商業大學	會計資訊系(臺北校區)	14	1	1	1	1	1	1	
	09089	國立臺北商業大學	財務金融系(臺北校區)	10	1	1	1	1	1	1	
	09090	國立臺北商業大學	財政稅務系(臺北校區)	22	1	1	1	1	1	1	
	09091	國立臺北商業大學	國際商務系(臺北校區)	17	2	2	2	2	2	2	
	09092	國立臺北商業大學	企業管理系(臺北校區)	16	1	1	1	1	1	1	
	09093	國立臺北商業大學	資訊管理系(臺北校區)	10	1	1	1	1	1	1	
	09094	國立臺北商業大學	商品創意經營系(桃園校區)	5	1	1	1	1	1	1	
	09095	國立臺北商業大學	商業設計管理系(桃園校區)	12	1	1	1	1	1	1	
	09096	國立臺北商業大學	數位多媒體設計系(桃園校區)	11	0	0	0	0	0	0	
	09097	朝陽科技大學	財務金融系	61	4	4	4	4	4	4	
	09098	朝陽科技大學	企業管理系	44	2	2	2	2	2	2	
	09099	朝陽科技大學	保險金融管理系	60	4	4	4	4	4	4	
	09100	朝陽科技大學	會計系	60	4	4	4	4	4	4	
	09101	朝陽科技大學	休閒事業管理系	26	1	1	1	1	1	1	
	09102	朝陽科技大學	行銷與流通管理系	26	1	1	1	1	1	1	
09103	朝陽科技大學	銀髮產業管理系	20	1	1	1	1	1	1		
09104	朝陽科技大學	工業工程與管理系	15	1	1	1	1	1	1		
09105	朝陽科技大學	環境工程與管理系	17	1	1	1	1	1	1		
09106	朝陽科技大學	傳播藝術系	5	0	0	0	0	0	0		
09107	朝陽科技大學	應用英語系	7	1	1	1	1	1	1		
09108	朝陽科技大學	幼兒保育系	2	1	1	1	1	1	1		
09109	朝陽科技大學	社會工作系	22	2	2	2	2	2	2		
09110	朝陽科技大學	資訊管理系資訊管理組	22	1	1	1	1	1	1		
09111	朝陽科技大學	資訊管理系數位多媒體組	3	0	0	0	0	0	0		
09112	南臺科技大學	資訊工程系	15	1	1	1	1	1	1		
09113	南臺科技大學	工業管理與資訊系電子商務組	15	1	1	1	1	1	1		
09114	南臺科技大學	資訊管理系	38	2	1	1	2	1	2		
09115	南臺科技大學	企業管理系	26	1	1	1	1	1	1		
09116	南臺科技大學	行銷與流通管理系	25	1	1	1	0	1	1		
09117	南臺科技大學	休閒事業管理系	12	0	1	0	0	1	0		
09118	南臺科技大學	國際企業系	20	1	1	1	1	1	1		

群類別	志願代碼	學校名稱	系科(組)、學程	一般生名額	外加名額						
					原住民生	退伍軍人	僑生	境外科技人才子女	蒙藏生	政府派外子女	
09 商業與管理群	09119	南臺科技大學	財務金融系	39	0	1	1	1	1	0	
	09120	南臺科技大學	會計資訊系	33	2	1	1	1	1	2	
	09121	南臺科技大學	資訊傳播系	14	1	1	0	1	1	1	
	09122	南臺科技大學	視覺傳達設計系商業設計組	2	0	0	1	1	0	0	
	09123	南臺科技大學	視覺傳達設計系動畫設計組	1	0	1	0	0	1	0	
	09124	南臺科技大學	視覺傳達設計系創意生活設計組	2	0	1	0	0	1	0	
	09125	南臺科技大學	流行音樂產業系	4	0	1	1	1	1	1	
	09126	南臺科技大學	應用英語系	12	1	1	1	1	1	1	
	09127	南臺科技大學	應用日語系	15	1	1	1	1	0	1	
	09128	南臺科技大學	幼兒保育系	7	1	1	0	1	1	1	
	09129	南臺科技大學	高齡服務學士學位學程	9	0	1	0	0	0	0	
	09130	崑山科技大學	企業管理系	17	1	1	1	1	1	1	
	09131	崑山科技大學	國際貿易系	10	1	1	1	1	1	1	
	09132	崑山科技大學	房地產開發與管理系	4	1	0	0	0	0	0	
	09133	崑山科技大學	金融管理系	6	1	1	1	1	1	1	
	09134	崑山科技大學	公共關係暨廣告系	5	1	1	1	1	1	1	
	09135	崑山科技大學	資訊管理系	13	1	1	1	1	1	1	
	09136	崑山科技大學	資訊工程系	5	1	1	1	1	1	1	
	09137	崑山科技大學	資訊傳播系	5	0	0	0	0	0	0	
	09138	嘉藥學校財團法人嘉南藥理大學	藥粧生技產業學士學位學程	5	0	0	1	1	0	0	
	09139	嘉藥學校財團法人嘉南藥理大學	嬰幼兒保育系	5	1	1	1	1	1	1	
	09140	嘉藥學校財團法人嘉南藥理大學	社會工作系	24	2	4	2	2	2	2	
	09141	嘉藥學校財團法人嘉南藥理大學	應用外語系	4	0	1	0	0	0	0	
	09142	嘉藥學校財團法人嘉南藥理大學	資訊管理系	12	1	1	1	1	1	1	
	09143	嘉藥學校財團法人嘉南藥理大學	資訊多媒體應用系	4	1	0	0	1	0	0	
	09144	嘉藥學校財團法人嘉南藥理大學	應用空間資訊系	5	0	1	1	0	1	1	
	09145	嘉藥學校財團法人嘉南藥理大學	休閒保健管理系	10	1	1	1	1	1	1	
	09146	嘉藥學校財團法人嘉南藥理大學	觀光事業管理系	8	1	1	1	1	1	1	
	09147	嘉藥學校財團法人嘉南藥理大學	運動管理系	7	1	1	1	1	1	1	
	09148	嘉藥學校財團法人嘉南藥理大學	醫務管理系	27	2	2	2	2	2	2	
	09149	嘉藥學校財團法人嘉南藥理大學	老人服務事業管理系	8	0	0	0	0	0	0	
	09150	樹德科技大學	行銷管理系	14	2	2	2	2	2	2	
	09151	樹德科技大學	流通管理系	14	1	1	1	1	1	1	
	09152	樹德科技大學	休閒與觀光管理系	5	0	0	0	0	0	0	
	09153	樹德科技大學	餐旅與烘焙管理系	2	0	0	0	0	0	0	
	09154	樹德科技大學	企業管理系	14	1	1	1	1	1	1	
	09155	樹德科技大學	金融管理系	37	2	2	2	2	2	2	
	09156	樹德科技大學	國際企業與貿易系	15	1	1	1	1	1	1	
	09157	樹德科技大學	會議展覽與國際行銷學位學程	6	0	1	1	1	1	1	
	09158	樹德科技大學	應用外語系	3	0	0	0	0	0	0	
	09159	樹德科技大學	社會工作學士學位學程	5	0	1	0	0	0	0	
	09160	樹德科技大學	資訊工程系	14	1	1	1	1	1	1	
	09161	樹德科技大學	資訊管理系數位行銷組	10	1	1	1	1	1	1	
	09162	樹德科技大學	資訊管理系數位創新應用組	10	1	1	1	1	1	1	
	09163	樹德科技大學	視覺傳達設計系	2	0	0	0	0	0	0	
	09164	龍華科技大學	國際企業系	37	2	2	2	2	2	2	
09165	龍華科技大學	財務金融系	35	1	1	1	1	1	1		
09166	龍華科技大學	企業管理系	38	1	1	1	1	1	1		
09167	龍華科技大學	資訊管理系	18	2	2	2	2	2	2		
09168	龍華科技大學	工業管理系	7	1	1	1	1	1	1		
09169	龍華科技大學	應用外語系	8	1	1	1	1	1	1		
09170	龍華科技大學	多媒體與遊戲發展科學系	6	1	1	1	1	1	1		
09171	龍華科技大學	觀光休閒系	8	1	1	1	1	1	1		
09172	龍華科技大學	文化創意與數位媒體設計系	6	1	1	1	1	1	1		
09173	輔英科技大學	健康事業管理系	4	1	1	1	1	1	1		
09174	輔英科技大學	資訊科技與管理系行動商務管理組	2	1	1	1	1	1	1		
09175	輔英科技大學	應用外語系	1	0	0	0	0	0	0		
09176	輔英科技大學	資訊科技與管理系資訊科技應用組	1	0	0	0	0	0	0		

群 類 別	志 願 代 碼	學 校 名 稱	系 科 (<small>組</small>)、 <small>學</small> 程	一 般 生 名 額	外 加 名 額					
					原 住 民 生	退 伍 軍 人	僑 生	境 外 科 技 人 才 子 女	蒙 藏 生	政 府 派 外 子 女
09 商 業 與 管 理 群	09177	明新科技大學	工業工程與管理系	15	0	0	0	0	0	0
	09178	明新科技大學	資訊管理系	30	1	1	1	1	1	1
	09179	明新科技大學	行銷與流通管理系	30	2	2	2	2	2	2
	09180	明新科技大學	企業管理系	34	2	2	2	2	2	2
	09181	明新科技大學	財務金融系	41	2	2	2	2	2	2
	09182	明新科技大學	旅館事業管理系	18	1	1	1	1	1	1
	09183	明新科技大學	休閒事業管理系	19	1	1	1	1	1	1
	09184	明新科技大學	老人服務事業管理系	20	1	1	1	1	1	1
	09185	明新科技大學	應用外語系	16	0	0	0	0	0	0
	09186	明新科技大學	運動管理系	10	1	1	1	1	1	1
	09187	明新科技大學	幼兒保育系	2	0	0	0	0	0	0
	09188	弘光科技大學	健康事業管理系	20	1	1	1	1	1	1
	09189	弘光科技大學	資訊管理系	22	1	1	1	1	1	1
	09190	弘光科技大學	應用英語系	4	0	0	1	1	0	0
	09191	弘光科技大學	文化創意產業系	19	1	1	1	1	1	1
	09192	弘光科技大學	老人福利與事業系	19	1	1	0	0	1	1
	09193	弘光科技大學	運動休閒系	3	1	0	0	1	0	1
	09194	弘光科技大學	動物保健學士學位學程	5	0	0	1	0	1	0
	09195	弘光科技大學	資訊工程系	7	1	0	1	0	1	0
	09196	健行科技大學	企業管理系	10	0	1	0	0	0	0
	09197	健行科技大學	企業管理系時尚產業管理組	5	0	1	0	0	0	0
	09198	健行科技大學	行銷與流通管理系	30	2	2	2	2	2	2
	09199	健行科技大學	行銷與流通管理系視覺傳達行銷組	8	0	0	0	0	0	0
	09200	健行科技大學	財務金融系投資理財組	1	1	1	1	1	1	1
	09201	健行科技大學	財務金融系金融管理組	1	0	1	1	1	1	1
	09202	健行科技大學	物業經營與管理系	3	0	1	1	1	1	1
	09203	健行科技大學	物業經營與管理系室內設計組	3	0	0	0	0	0	0
	09204	健行科技大學	資訊工程系	3	2	0	0	0	0	0
	09205	健行科技大學	資訊工程系網路技術組	2	1	0	0	0	0	0
	09206	健行科技大學	資訊管理系	12	1	1	1	1	1	1
	09207	健行科技大學	資訊管理系多媒體應用組	2	1	1	1	1	1	1
	09208	健行科技大學	數位多媒體設計系	10	1	1	0	1	0	1
	09209	健行科技大學	國際企業經營系航空服務與行銷企劃組	10	0	0	0	0	0	0
	09210	健行科技大學	國際企業經營系觀光行銷與休閒管理組	8	0	0	0	0	0	0
	09211	健行科技大學	應用外語系	15	1	1	1	1	1	1
	09212	正修科技大學	工業工程與管理系工業工程組	4	1	0	0	0	0	0
	09213	正修科技大學	工業工程與管理系經營管理組	1	1	0	0	0	0	0
	09214	正修科技大學	國際企業系國際貿易組	3	2	2	2	2	2	2
	09215	正修科技大學	國際企業系國際行銷組	1	1	1	1	1	1	1
	09216	正修科技大學	企業管理系行銷管理組	2	1	1	1	1	1	1
	09217	正修科技大學	企業管理系經營管理組	1	1	1	1	1	1	1
	09218	正修科技大學	企業管理系流通管理組	2	1	1	1	1	1	1
	09219	正修科技大學	資訊管理系資訊應用組	5	0	0	0	0	0	0
	09220	正修科技大學	資訊管理系管理應用組	6	1	1	1	1	1	1
09221	正修科技大學	金融管理系	5	2	2	2	2	2	2	
09222	正修科技大學	幼兒保育系家庭社工組	2	0	1	1	1	1	1	
09223	正修科技大學	應用外語系商務英語組	3	1	0	0	0	0	0	
09224	正修科技大學	應用外語系觀光英語組	3	1	0	0	0	0	0	
09225	正修科技大學	數位多媒體設計系	12	1	1	1	1	1	1	
09226	萬能科技大學	資訊工程系資訊應用組	2	0	0	0	0	0	0	
09227	萬能科技大學	商業設計系	6	1	1	1	1	1	1	
09228	萬能科技大學	觀光與休閒事業管理系	3	2	2	2	2	2	2	
09229	萬能科技大學	旅館管理系	6	1	1	1	1	1	1	
09230	萬能科技大學	航空暨運輸服務管理系	5	2	2	2	2	2	2	
09231	萬能科技大學	行銷與流通管理系	5	1	1	1	1	1	1	
09232	萬能科技大學	企業管理系	7	2	2	2	2	2	2	
09233	萬能科技大學	資訊管理系電子商務組	3	0	0	0	0	0	0	
09234	萬能科技大學	資訊管理系多媒體設計組	3	1	1	1	1	1	1	

群 類 別	志 願 代 碼	學 校 名 稱	系 科 (<small>組</small>)、 <small>學</small> 程	一 般 生 名 額	外 加 名 額					
					原 住 民 生	退 伍 軍 人	僑 生	境 外 科 技 人 才 子 女	蒙 藏 生	政 府 派 外 子 女
09 商 業 與 管 理 群	09235	建國科技大學	工業與服務管理系	5	1	1	1	1	1	1
	09236	建國科技大學	資訊管理系	13	1	1	1	1	1	1
	09237	建國科技大學	國際企業管理系	13	1	1	1	1	1	1
	09238	建國科技大學	商業設計系	3	0	0	0	0	0	0
	09239	建國科技大學	運動健康與休閒系	2	1	1	1	1	1	1
	09240	建國科技大學	觀光系	15	2	1	2	1	2	1
	09241	建國科技大學	行銷與服務管理系	3	1	1	1	1	1	1
	09242	明志科技大學	工業工程與管理系	17	1	1	1	1	1	1
	09243	明志科技大學	經營管理系	39	2	2	2	2	2	2
	09244	明志科技大學	環境與安全衛生工程系	5	0	0	0	0	0	0
	09245	高苑科技大學	土木工程系資訊應用組	1	0	0	0	0	0	0
	09246	高苑科技大學	企業管理系	1	1	1	1	1	1	1
	09247	高苑科技大學	行銷與流通管理系	2	1	1	1	1	1	1
	09248	高苑科技大學	應用外語系英文組	1	0	0	0	0	0	0
	09249	高苑科技大學	應用外語系日文組	1	0	0	0	0	0	0
	09250	高苑科技大學	休閒運動管理系	3	1	1	1	1	1	1
	09251	高苑科技大學	資訊管理系	4	1	1	1	1	1	1
	09252	高苑科技大學	資訊科技應用系	4	1	0	1	1	1	1
	09253	高苑科技大學	資訊傳播系數位媒體設計組	1	0	0	0	0	0	0
	09254	高苑科技大學	資訊傳播系影視傳播設計組	1	0	0	0	0	0	0
	09255	大仁科技大學	行銷與流通管理系	2	0	1	1	1	1	1
	09256	大仁科技大學	休閒運動管理系	2	1	1	1	1	1	1
	09257	大仁科技大學	社會工作系	1	0	0	1	1	1	1
	09258	大仁科技大學	數位多媒體設計系	1	0	0	0	0	1	0
	09259	大仁科技大學	護理系	4	1	1	1	1	1	1
	09260	大仁科技大學	觀光事業系	1	1	1	1	1	1	1
	09261	大仁科技大學	電子商務創新應用學士學位學程	1	0	1	0	1	0	0
	09262	大仁科技大學	應用外語系	1	0	0	0	0	0	0
	09263	聖約翰科技大學	資訊管理系	2	1	1	1	1	1	1
	09264	聖約翰科技大學	企業管理系	1	1	1	1	1	1	1
	09265	聖約翰科技大學	行銷與流通管理系	1	0	0	0	0	0	0
	09266	聖約翰科技大學	時尚經營管理系	1	1	1	1	1	1	1
	09267	聖約翰科技大學	工業工程與管理系	1	1	1	1	1	1	1
	09268	聖約翰科技大學	應用英語系	1	1	1	1	1	1	1
	09269	聖約翰科技大學	數位文藝系	1	0	0	0	0	0	0
	09270	聖約翰科技大學	創意設計系	1	0	0	0	0	0	0
	09271	聖約翰科技大學	多媒體設計系	1	0	0	0	0	0	0
	09272	聖約翰科技大學	休閒運動與健康管理系	1	1	1	1	1	1	1
	09273	聖約翰科技大學	老人服務事業系	1	0	0	0	0	0	0
	09274	嶺東科技大學	企業管理系	25	1	1	1	1	1	1
	09275	嶺東科技大學	行銷與流通管理系	40	2	2	2	2	2	2
	09276	嶺東科技大學	國際企業系	27	2	2	2	2	2	2
09277	嶺東科技大學	觀光與休閒管理系	17	1	1	1	1	1	1	
09278	嶺東科技大學	應用外語系	14	1	1	1	1	1	1	
09279	嶺東科技大學	財務金融系	20	2	2	2	2	2	2	
09280	嶺東科技大學	財政系	16	1	1	1	1	1	1	
09281	嶺東科技大學	會計資訊系	20	1	1	1	1	1	1	
09282	嶺東科技大學	資訊管理系資訊管理應用組	10	1	1	1	1	1	1	
09283	嶺東科技大學	資訊管理系數位生活設計組	5	0	0	0	0	0	0	
09284	嶺東科技大學	資訊科技系行動與系統應用組	6	0	0	0	0	0	0	
09285	嶺東科技大學	資訊科技系智慧聯網互動科技應用組	4	0	0	0	0	0	0	
09286	嶺東科技大學	資訊網路系電子商務行銷與設計組	10	1	1	1	1	1	1	
09287	嶺東科技大學	視覺傳達設計系	5	1	1	1	1	1	1	
09288	嶺東科技大學	數位媒體設計系	6	0	0	0	0	0	0	
09289	中國科技大學	影視設計系(台北校區)	2	0	0	0	0	0	0	
09290	中國科技大學	國際商務系(台北校區)	25	1	1	1	1	1	1	
09291	中國科技大學	財政稅務系(台北校區)	13	1	1	1	1	1	1	
09292	中國科技大學	財務金融系(台北校區)	18	2	2	2	2	2	2	

群 類 別	志 願 代 碼	學 校 名 稱	系 科 (<small>組</small>)、 <small>學</small> 程	一 般 生 名 額	外 加 名 額					
					原 住 民 生	退 伍 軍 人	僑 生	境 外 科 技 人 才 子 女	蒙 藏 生	政 府 派 外 子 女
09 商 業 與 管 理 群	09293	中國科技大學	會計系(台北校區)	11	1	1	1	1	1	1
	09294	中國科技大學	企業管理系(台北校區)	17	2	2	2	2	2	2
	09295	中國科技大學	行銷與流通管理系(台北校區)	22	2	2	2	2	2	2
	09296	中國科技大學	觀光與休閒事業管理系(台北校區)	17	2	2	2	2	2	2
	09297	中國科技大學	應用英語系(台北校區)	13	1	1	1	1	1	1
	09298	中國科技大學	資訊管理系(台北校區)	17	1	1	1	1	1	1
	09299	中國科技大學	數位多媒體設計系(新竹校區)	4	0	0	0	0	0	0
	09300	中國科技大學	影視設計系(新竹校區)	3	0	0	0	0	0	0
	09301	中國科技大學	企業管理系(新竹校區)	3	1	1	1	1	1	1
	09302	中國科技大學	行銷與流通管理系(新竹校區)	1	1	1	1	1	1	1
	09303	中國科技大學	觀光與休閒事業管理系(新竹校區)	2	1	1	1	1	1	1
	09304	中國科技大學	資訊管理系(新竹校區)	2	0	0	0	0	0	0
	09305	中臺科技大學	醫療暨健康產業管理系	23	1	1	1	1	1	1
	09306	中臺科技大學	資訊管理系	21	1	1	1	1	1	1
	09307	中臺科技大學	應用外語系	11	1	1	1	1	1	1
	09308	中臺科技大學	行銷管理系	24	2	2	2	2	2	2
	09309	中臺科技大學	國際企業系	16	2	2	2	2	2	2
	09310	中臺科技大學	視光系	11	1	1	1	1	1	1
	09311	中臺科技大學	兒童教育暨事業經營系	5	1	1	1	1	1	1
	09312	台南應用科技大學	服飾設計管理系	3	0	0	0	0	0	0
	09313	台南應用科技大學	餐飲系	3	0	0	0	0	1	1
	09314	台南應用科技大學	時尚設計系	1	0	0	0	0	0	0
	09315	台南應用科技大學	運動休閒與健康管理系	1	0	0	0	0	1	1
	09316	台南應用科技大學	國際企業經營系	14	1	1	1	1	1	1
	09317	台南應用科技大學	財務金融系	10	1	1	1	1	1	1
	09318	台南應用科技大學	資訊管理系	14	2	2	2	2	1	1
	09319	台南應用科技大學	企業管理系	13	1	1	1	1	1	1
	09320	台南應用科技大學	室內設計系	5	0	0	0	0	1	1
	09321	台南應用科技大學	視覺傳達設計系	3	0	0	0	0	1	1
	09322	台南應用科技大學	商品設計系	2	0	0	0	0	1	1
	09323	台南應用科技大學	應用英語系	5	0	0	0	0	0	0
	09324	台南應用科技大學	旅館管理系	5	1	1	0	0	1	1
	09325	台南應用科技大學	會計資訊系	6	1	1	1	1	1	1
	09326	台南應用科技大學	養生休閒管理學位學程	2	0	0	0	0	0	0
	09327	遠東科技大學	數位媒體設計系	3	1	0	1	1	0	1
09328	遠東科技大學	資訊管理系	2	1	1	0	0	1	1	
09329	遠東科技大學	行銷與流通管理系	2	1	1	0	1	1	1	
09330	遠東科技大學	企業管理系	2	1	1	0	1	1	0	
09331	遠東科技大學	多媒體與遊戲發展管理系	2	1	1	0	1	1	0	
09332	遠東科技大學	創意商品設計與管理系	1	1	1	0	0	1	1	
09333	遠東科技大學	流行音樂產業管理系	2	0	1	1	0	1	0	
09334	元培醫事科技大學	醫務管理系醫療產業管理組	1	0	1	1	1	1	1	
09335	元培醫事科技大學	資訊管理系	5	1	1	1	1	1	1	
09336	元培醫事科技大學	餐飲管理系	8	0	0	1	1	1	1	
09337	元培醫事科技大學	企業管理系	2	1	1	1	1	1	1	
09338	元培醫事科技大學	行動科技應用系	2	2	2	2	2	2	2	
09339	元培醫事科技大學	應用外語系	3	1	1	1	1	1	1	
09340	元培醫事科技大學	視光系	10	1	1	1	1	1	1	
09341	元培醫事科技大學	健康休閒管理系	3	1	1	2	2	2	2	
09342	元培醫事科技大學	觀光與休閒管理系	5	1	1	1	1	1	1	
09343	元培醫事科技大學	網路與數位媒體應用學士學位學程	2	0	0	0	0	0	0	
09344	元培醫事科技大學	國際健康行銷管理學士學位學程	2	0	0	0	0	0	0	
09345	元培醫事科技大學	高齡福祉事業管理學士學位學程	4	0	0	0	0	0	0	
09346	景文科技大學	行銷與流通管理系	8	2	2	2	2	2	2	
09347	景文科技大學	國際貿易系	5	1	1	1	1	1	1	
09348	景文科技大學	會議展覽管理學士學位學程	3	1	1	1	1	1	1	
09349	景文科技大學	企業管理系	7	2	2	2	2	2	2	
09350	景文科技大學	資訊管理系數位行銷組	5	1	1	1	1	1	1	

群類別	志願代碼	學校名稱	系科(組)、學程	一般生名額	外加名額					
					原住民生	退伍軍人	僑生	境外科技人才子女	蒙藏生	政府派外子女
09 商業與管理群	09351	景文科技大學	資訊管理系數位多媒體組	5	1	1	1	1	1	1
	09352	景文科技大學	理財與稅務規劃系	4	0	0	0	0	0	0
	09353	景文科技大學	財務金融系	1	1	1	1	1	1	1
	09354	景文科技大學	環境科技與物業管理系	1	1	1	1	1	1	1
	09355	中華醫事科技大學	運動健康與休閒系	1	1	1	1	1	1	1
	09356	中華醫事科技大學	化妝品應用與管理系	2	1	1	1	1	1	1
	09357	中華醫事科技大學	幼兒保育系	1	0	0	0	0	0	0
	09358	東南科技大學	行銷與流通管理系	6	1	1	1	1	1	1
	09359	東南科技大學	企業管理系	1	1	1	1	1	1	1
	09360	東南科技大學	數位遊戲設計系	2	0	0	0	0	0	0
	09361	東南科技大學	數位媒體設計系	4	1	1	1	1	1	1
	09362	東南科技大學	表演藝術系	6	1	1	1	1	1	1
	09363	東南科技大學	應用英語系	2	1	1	1	1	1	1
	09364	東南科技大學	觀光系	2	1	1	1	1	1	1
	09365	德明財經科技大學	會計資訊系	56	3	3	3	3	3	3
	09366	德明財經科技大學	財政稅務系	57	3	3	3	3	3	3
	09367	德明財經科技大學	不動產投資與經營學位學程	15	1	1	1	1	1	1
	09368	德明財經科技大學	財務金融系	57	3	3	3	3	3	3
	09369	德明財經科技大學	保險金融管理系金融管理組	22	2	2	2	2	2	2
	09370	德明財經科技大學	保險金融管理系風險管理與保險組	15	1	1	1	1	1	1
	09371	德明財經科技大學	企業管理系	38	2	2	2	2	1	1
	09372	德明財經科技大學	流通管理系	28	1	1	1	1	2	2
	09373	德明財經科技大學	連鎖加盟經營管理學位學程	11	1	1	1	1	1	1
	09374	德明財經科技大學	行銷管理系	42	1	1	1	1	2	2
	09375	德明財經科技大學	行銷管理系國際會展與觀光休閒組	23	1	1	1	1	1	1
	09376	德明財經科技大學	國際貿易系	30	1	1	1	1	1	1
	09377	德明財經科技大學	應用外語系	15	1	1	1	1	1	1
	09378	德明財經科技大學	資訊管理系	19	1	1	1	1	1	1
	09379	德明財經科技大學	資訊科技系	19	1	1	1	1	1	1
	09380	德明財經科技大學	多媒體設計系	12	1	1	1	1	1	1
	09381	南開科技大學	電子工程系電腦遊戲設計組	1	1	1	0	0	0	0
	09382	南開科技大學	多媒體動畫應用系	1	1	0	0	0	1	1
	09383	南開科技大學	行銷與流通管理系	1	0	0	0	0	0	0
	09384	南開科技大學	資訊管理系	1	1	1	1	1	1	1
	09385	南開科技大學	數位旅遊管理系	1	0	0	0	0	0	0
	09386	南開科技大學	企業管理系	1	1	1	1	1	1	1
	09387	南開科技大學	休閒事業管理系	2	1	1	1	1	1	1
	09388	南開科技大學	文化創意與設計系	1	0	1	0	1	1	1
	09389	南開科技大學	福祉科技與服務管理系	1	0	1	1	0	1	1
	09390	中華科技大學	遊戲系統創新設計系(台北校區)	4	0	0	0	0	0	0
	09391	中華科技大學	建築系(台北校區)	3	0	0	0	0	0	0
	09392	中華科技大學	企業管理系(台北校區)	2	0	0	0	0	0	0
	09393	中華科技大學	國際商務與行銷系(台北校區)	2	1	1	1	1	1	1
	09394	中華科技大學	資訊管理系(台北校區)	4	0	0	1	1	1	1
	09395	中華科技大學	航空服務管理系(新竹校區)	18	1	1	1	1	1	1
	09396	中華科技大學	觀光餐旅系(新竹校區)	3	0	0	0	0	0	0
	09397	僑光科技大學	財務金融系	28	2	3	2	1	2	2
	09398	僑光科技大學	企業管理系	15	2	2	2	2	2	2
09399	僑光科技大學	國際貿易系	18	3	3	3	3	3	3	
09400	僑光科技大學	行銷與流通管理系	24	2	2	2	2	2	2	
09401	僑光科技大學	財經法律系	10	1	1	1	0	1	1	
09402	僑光科技大學	觀光與休閒事業管理系	8	0	0	0	0	0	0	
09403	僑光科技大學	旅館與會展管理系	17	1	1	0	1	1	1	
09404	僑光科技大學	應用英語系	5	0	0	0	0	0	0	
09405	僑光科技大學	資訊科技系	5	1	1	1	1	1	1	
09406	僑光科技大學	多媒體與遊戲設計系	5	1	1	1	1	1	1	
09407	育達科技大學	資訊管理系	1	0	0	0	0	0	0	
09408	育達科技大學	行銷與流通管理系	3	1	1	1	0	1	0	

群 類 別	志 願 代 碼	學 校 名 稱	系 科 (<small>組</small>)、 <small>學</small> 程	一 般 生 名 額	外 加 名 額					
					原 住 民 生	退 伍 軍 人	僑 生	境 外 科 技 人 才 子 女	蒙 藏 生	政 府 派 外 子 女
09 商 業 與 管 理 群	09409	育達科技大學	應用日語系	3	1	1	1	1	1	1
	09410	育達科技大學	休閒事業管理系	6	1	1	1	1	1	1
	09411	育達科技大學	幼兒保育系	1	0	0	0	0	0	0
	09412	育達科技大學	餐旅經營系	5	1	1	1	1	1	1
	09413	育達科技大學	休閒運動管理系	1	0	0	1	1	1	1
	09414	育達科技大學	多媒體與遊戲設計系	2	1	1	1	1	1	1
	09415	美和科技大學	健康事業管理系	4	0	1	1	1	1	1
	09416	美和科技大學	企業管理系	4	1	1	1	1	1	1
	09417	美和科技大學	資訊管理系	6	1	1	1	1	1	1
	09418	美和科技大學	文化創意系	4	0	1	1	0	1	0
	09419	美和科技大學	運動與休閒系	2	0	0	0	0	0	0
	09420	美和科技大學	社會工作系	5	1	1	1	1	1	1
	09421	美和科技大學	觀光系	3	0	0	0	0	0	0
	09422	吳鳳科技大學	行銷與流通管理系	1	1	1	1	1	1	1
	09423	吳鳳科技大學	應用數位媒體系	3	1	1	1	1	1	1
	09424	吳鳳科技大學	觀光休閒管理系	2	0	1	0	0	1	0
	09425	吳鳳科技大學	休閒遊憩與運動管理系	1	1	1	1	1	1	1
	09426	吳鳳科技大學	美容美髮造型設計系	1	1	0	1	1	0	1
	09427	環球科技大學	企業管理系	1	1	1	1	1	1	1
	09428	環球科技大學	資訊與電子商務管理系	1	1	1	1	1	1	1
	09429	環球科技大學	行銷管理系	1	1	1	1	1	1	1
	09430	環球科技大學	多媒體動畫設計系	1	0	0	0	0	0	0
	09431	環球科技大學	創意公共傳播設計系	1	0	0	0	0	0	0
	09432	環球科技大學	觀光與生態旅遊系	1	0	0	0	0	0	0
	09433	中州科技大學	行銷與流通管理系	3	0	1	1	0	0	0
	09434	中州科技大學	資訊管理系	1	1	1	1	1	1	1
	09435	中州科技大學	觀光與休閒管理系	1	0	0	1	1	1	1
	09436	中州科技大學	餐旅事業管理系	1	1	1	1	1	1	1
	09437	修平科技大學	資訊網路技術系	5	1	1	1	1	1	1
	09438	修平科技大學	資訊管理系	5	1	1	1	1	1	1
	09439	修平科技大學	國際企業經營系	4	1	1	1	1	1	1
	09440	修平科技大學	應用財務金融系	2	1	1	1	1	1	1
	09441	修平科技大學	人力資源管理與發展系	6	1	1	1	1	1	1
	09442	修平科技大學	行銷與流通管理系	5	0	0	0	0	0	0
	09443	修平科技大學	應用日語系	2	1	1	1	1	1	1
	09444	修平科技大學	數位媒體設計系	10	0	0	0	0	0	0
	09445	長庚學校財團法人長庚科技大學	護理系(林口校區)	4	2	4	4	4	4	4
	09446	大華科技大學	工業工程與管理系	1	0	0	0	0	0	0
	09447	大華科技大學	資訊管理系	1	1	1	1	1	1	1
	09448	臺北城市科技大學	資訊管理系	9	1	1	1	1	1	1
	09449	臺北城市科技大學	行銷與流通管理系	11	2	2	2	2	2	2
	09450	臺北城市科技大學	應用外語系	4	0	0	0	0	0	0
	09451	臺北城市科技大學	企業管理系	11	2	2	2	2	2	2
	09452	臺北城市科技大學	數位多媒體設計系	4	2	2	2	2	2	2
	09453	醒吾科技大學	理財經營管理系	2	1	1	1	1	1	1
	09454	醒吾科技大學	企業管理系	4	2	2	2	2	2	2
09455	醒吾科技大學	國際商務系	3	2	2	2	2	2	2	
09456	醒吾科技大學	財務金融系	2	1	1	1	1	1	1	
09457	醒吾科技大學	行銷與流通管理系	14	3	3	3	3	3	3	
09458	醒吾科技大學	資訊管理系	4	2	2	2	2	2	2	
09459	醒吾科技大學	資訊傳播系	8	0	0	0	0	0	0	
09460	醒吾科技大學	時尚產業經營管理學士學位學程	3	1	1	1	1	1	1	
09461	文藻外語大學	英國語文系	18	1	1	1	1	1	1	
09462	文藻外語大學	法國語文系	11	1	1	1	1	1	1	
09463	文藻外語大學	德國語文系	10	1	1	1	1	1	1	
09464	文藻外語大學	西班牙語文系	11	1	1	1	1	1	1	
09465	文藻外語大學	應用華語文系	6	1	1	1	1	1	1	
09466	文藻外語大學	外語教學系	4	1	1	1	1	1	1	

群 類 別	志 願 代 碼	學 校 名 稱	系 科 (<small>組</small>)、 <small>學</small> 程	一 般 生 名 額	外 加 名 額					
					原 住 民 生	退 伍 軍 人	僑 生	境 外 科 技 人 才 子 女	蒙 藏 生	政 府 派 外 子 女
09 商 業 與 管 理 群	09467	文藻外語大學	翻譯系	5	1	1	1	1	1	1
	09468	文藻外語大學	國際事務系	3	1	1	1	1	1	1
	09469	文藻外語大學	國際企業管理系	11	1	1	1	1	1	1
	09470	文藻外語大學	數位內容應用與管理系	3	0	0	0	0	0	0
	09471	南榮科技大學	數位行銷與廣告系	3	0	0	0	0	0	0
	09472	南榮科技大學	資訊管理系	3	1	1	1	1	1	1
	09473	南榮科技大學	餐旅管理系	2	0	0	0	0	0	0
	09474	南榮科技大學	應用日語系	3	0	0	0	0	0	0
	09475	南榮科技大學	創意產品設計系	2	0	0	0	0	0	0
	09476	南榮科技大學	企業管理系	3	1	1	1	1	1	1
	09477	南榮科技大學	休閒運動管理系	1	1	1	1	1	1	1
	09478	華夏科技大學	資訊管理系	6	1	1	1	1	1	1
	09479	華夏科技大學	資產與物業管理系	2	1	1	1	1	1	1
	09480	華夏科技大學	企業管理系	8	1	1	1	1	1	1
	09481	華夏科技大學	數位媒體設計系	5	1	1	1	1	1	1
	09482	慈濟學校財團法人慈濟科技大學	行銷與流通管理系	5	1	1	1	1	1	1
	09483	慈濟學校財團法人慈濟科技大學	醫務暨健康管理系	14	2	2	2	2	2	2
	09484	慈濟學校財團法人慈濟科技大學	資訊科技與管理系	5	0	0	0	0	0	0
	09485	致理科技大學	企業管理系	42	3	3	3	3	3	3
	09486	致理科技大學	財務金融系	45	3	3	3	3	3	3
	09487	致理科技大學	會計資訊系	56	3	3	3	3	3	3
	09488	致理科技大學	行銷與流通管理系	25	1	1	1	1	1	1
	09489	致理科技大學	休閒遊憩管理系	17	2	2	2	2	2	2
	09490	致理科技大學	國際貿易系	38	3	3	3	3	3	3
	09491	致理科技大學	應用英語系	26	3	3	3	3	3	3
	09492	致理科技大學	應用日語系	16	0	0	0	0	0	0
	09493	致理科技大學	資訊管理系	27	1	1	1	1	1	1
	09494	致理科技大學	商務科技管理系	19	2	2	2	2	2	2
	09495	大漢技術學院	流通與行銷管理系	1	1	1	1	1	1	1
	09496	大漢技術學院	觀光與餐飲旅館系	1	0	0	0	0	0	0
	09497	大漢技術學院	休閒與運動管理系	1	0	0	0	0	0	0
	09498	和春技術學院	餐飲管理系	1	1	0	0	0	0	0
	09499	和春技術學院	應用外語系	1	1	0	0	0	0	0
	09500	和春技術學院	財務金融系	1	0	0	0	0	0	0
	09501	和春技術學院	資訊管理系	1	1	0	0	0	0	0
	09502	和春技術學院	觀光與休閒事業管理系	1	1	0	0	0	0	0
	09503	和春技術學院	企業管理系	1	1	0	0	0	0	0
	09504	和春技術學院	行銷與流通管理系	1	0	0	0	0	0	0
	09505	和春技術學院	商品設計系	1	0	0	0	0	0	0
	09506	亞東技術學院	資訊管理系	9	1	1	1	1	1	1
	09507	亞東技術學院	醫務管理系	23	2	2	2	2	2	2
	09508	亞東技術學院	行銷與流通管理系	26	2	2	2	2	2	2
	09509	南亞技術學院	室內設計系	1	0	0	0	0	0	0
	09510	南亞技術學院	企業管理系	1	1	1	1	1	1	1
	09511	南亞技術學院	觀光與休閒事業管理系	1	1	1	0	0	1	1
	09512	德霖技術學院	室內設計系	1	0	0	0	0	0	0
	09513	德霖技術學院	資訊工程系	1	0	0	0	0	0	0
	09514	德霖技術學院	應用英語系	1	1	0	1	0	1	0
09515	德霖技術學院	企業管理系	1	2	1	2	1	2	1	
09516	德霖技術學院	會展與觀光系	1	1	1	1	1	1	1	
09517	德霖技術學院	不動產經營系	1	0	0	0	1	0	0	
09518	德霖技術學院	餐旅管理系	1	1	1	1	1	1	1	
09519	德霖技術學院	休閒事業管理系	1	1	1	1	1	1	1	
09520	黎明技術學院	數位多媒體系	3	0	0	0	0	0	0	
09521	黎明技術學院	資訊科技系	3	0	0	0	0	0	0	
09522	黎明技術學院	時尚經營管理系	5	1	1	1	1	1	1	
09523	東方設計學院	觀光與休閒事業管理系	2	0	0	1	1	1	1	
09524	東方設計學院	設計行銷系	1	0	0	0	0	0	0	

群類別	志願代碼	學校名稱	系科(組)、學程	一般生名額	外加名額					
					原住民生	退伍軍人	僑生	境外科技人才子女	蒙藏生	政府派外子女
09 商業與管理群	09525	東方設計學院	遊戲與動畫設計系	4	0	0	0	0	0	0
	09526	東方設計學院	流行商品設計系	2	0	0	0	0	0	0
	09527	東方設計學院	美術工藝系	1	0	0	0	0	0	0
	09528	經國管理暨健康學院	資訊多媒體應用系	1	0	0	0	0	0	0
	09529	經國管理暨健康學院	觀光休閒與健康系	1	0	0	0	0	0	0
	09530	經國管理暨健康學院	幼兒保育系	1	0	0	0	0	0	0
	09531	經國管理暨健康學院	高齡照顧福祉系	1	0	1	0	1	1	1
	09532	崇右技術學院	休閒事業經營系	1	2	2	2	2	2	2
	09533	崇右技術學院	數位媒體設計系	1	1	1	1	1	1	1
	09534	崇右技術學院	影視傳播系	1	0	0	0	0	0	0
	09535	崇右技術學院	經營管理系	1	1	1	1	1	1	1
	09536	崇右技術學院	演藝事業系	4	1	1	1	1	1	1
	09537	崇右技術學院	智慧生活科技學士學位學程	1	1	1	1	1	1	1
	09538	崇右技術學院	視覺傳達設計系	1	1	1	1	1	1	1
	09539	大同技術學院	旅遊與休閒娛樂管理系休閒旅遊組	3	0	0	0	0	0	0
	09540	大同技術學院	旅遊與休閒娛樂管理系旅館管理組	3	0	0	0	0	0	0
	09541	大同技術學院	茶文化與事業經營學士學位學程	2	0	0	0	0	0	0
	09542	大同技術學院	餐飲管理系廚藝組	2	0	0	0	0	0	0
	09543	台北海洋技術學院	餐飲管理系(士林校區)	1	0	1	1	1	1	1
	09544	台北海洋技術學院	海洋休閒觀光系(士林校區)	2	1	1	1	1	1	1
	09545	台北海洋技術學院	海洋運動休閒系(士林校區)	2	1	1	1	1	0	1
	09546	台北海洋技術學院	旅遊管理系(淡水校本部)	2	1	1	1	1	1	1
	09547	台北海洋技術學院	海空物流與行銷系(淡水校本部)	2	2	2	2	2	2	2
	09548	台北海洋技術學院	數位遊戲與動畫設計系(淡水校本部)	1	1	1	0	1	0	0
	09549	台北海洋技術學院	視覺傳達設計系(淡水校本部)	1	0	0	0	0	0	0
	09550	台北海洋技術學院	時尚造型設計管理系整體造型設計組(淡水校本部)	2	1	1	1	1	1	1
	09551	台北海洋技術學院	健康照顧社會工作系(淡水校本部)	1	0	0	0	0	0	0
	09552	台北海洋技術學院	健康促進與銀髮保健系(淡水校本部)	1	1	1	1	1	1	1
	09553	國立臺東專科學校	資訊管理科(二專部)	3	0	0	0	0	0	0
	09554	國立臺東專科學校	行銷與流通管理科(二專部)	3	1	1	1	1	1	1
	09555	國立彰化師範大學	財務金融技術學系	25	1	1	1	1	1	1
	09556	國立宜蘭大學	應用經濟與管理學系	20	0	0	0	1	0	1
	09557	國立宜蘭大學	休閒產業與健康促進學系	2	0	0	1	0	0	0
	09558	國立聯合大學	經營管理學系	31	0	0	0	0	0	0
	09559	國立聯合大學	資訊管理學系	15	1	0	1	0	1	1
	09560	國立金門大學	企業管理學系	12	1	1	1	1	1	1
09561	國立屏東大學	國際貿易學系	19	1	1	1	1	1	1	
09562	國立屏東大學	企業管理學系	18	1	1	1	1	1	1	
09563	國立屏東大學	財務金融學系	19	1	1	1	1	1	1	
09564	國立屏東大學	會計學系	38	1	1	1	1	1	1	
09565	國立屏東大學	不動產經營學系	17	1	1	1	1	1	1	
09566	國立屏東大學	資訊管理學系	16	1	1	1	1	1	1	
09567	國立屏東大學	休閒事業經營學系	9	1	1	1	1	1	1	
09568	國立屏東大學	應用日語學系	10	1	1	1	1	1	1	
09569	國立屏東大學	行銷與流通管理學系	18	1	1	1	1	1	1	
09570	國立屏東大學	商業自動化與管理學系	17	1	1	1	1	1	1	
09571	國立屏東大學	應用英語學系	8	1	1	1	1	1	1	
10 衛生與護理類	10001	國立屏東科技大學	生物科技系	6	0	1	0	0	0	0
	10002	國立屏東科技大學	環境工程與科學系	7	0	0	1	0	1	1
	10003	國立屏東科技大學	水產養殖系	2	0	0	0	0	0	0
	10004	國立高雄第一科技大學	環境與安全衛生工程學系	4	0	0	0	0	0	0
	10005	國立虎尾科技大學	生物科技系	9	0	0	0	0	0	0
	10006	國立高雄海洋科技大學	水產養殖系	8	0	0	0	0	0	0
	10007	國立高雄海洋科技大學	海洋生物技術系	8	0	0	0	0	0	0
	10008	國立高雄海洋科技大學	海洋環境工程學系	10	1	0	0	1	0	0
	10009	國立臺北護理健康大學	護理系	36	2	2	2	2	1	1
	10010	國立臺北護理健康大學	高齡健康照護系	3	1	1	1	1	1	1
	10011	國立臺北護理健康大學	休閒產業與健康促進系	3	0	0	0	0	0	0

群類別	志願代碼	學校名稱	系科(組)、學程	一般生名額	外加名額						
					原住民生	退伍軍人	僑生	境外科技人才子女	蒙藏生	政府派外子女	
10 衛生與護理類	10012	國立臺北護理健康大學	語言治療與聽力學系	10	0	0	1	1	1	1	
	10013	國立臺北護理健康大學	運動保健系	12	1	1	1	1	1	1	
	10014	國立臺北護理健康大學	生死與健康心理諮商系	2	0	0	0	0	0	0	
	10015	國立臺中科技大學	護理系	27	1	2	1	2	2	1	
	10016	國立臺中科技大學	老人服務事業管理系	2	1	0	0	0	0	1	
	10017	南臺科技大學	生物科技系	9	1	1	1	0	1	0	
	10018	南臺科技大學	高齡服務學士學位學程	3	1	0	1	1	1	1	
	10019	嘉藥學校財團法人嘉南藥理大學	藥學系	46	5	5	5	5	5	5	
	10020	嘉藥學校財團法人嘉南藥理大學	醫藥化學系	31	2	2	2	2	2	2	
	10021	嘉藥學校財團法人嘉南藥理大學	生物科技系	15	1	1	1	1	1	1	
	10022	嘉藥學校財團法人嘉南藥理大學	化粧品應用與管理系	7	2	2	2	2	2	2	
	10023	嘉藥學校財團法人嘉南藥理大學	藥用植物與保健應用學士學位學程	9	1	0	1	1	1	1	
	10024	嘉藥學校財團法人嘉南藥理大學	藥粧生技產業學士學位學程	7	0	1	0	0	0	1	
	10025	嘉藥學校財團法人嘉南藥理大學	保健營養系	15	1	2	1	1	1	1	
	10026	嘉藥學校財團法人嘉南藥理大學	醫務管理系	13	1	1	1	1	1	1	
	10027	輔英科技大學	護理系	15	4	4	4	4	4	4	
	10028	輔英科技大學	健康事業管理系	2	1	1	1	1	1	1	
	10029	輔英科技大學	高齡及長期照護事業系	2	1	1	1	1	1	1	
	10030	輔英科技大學	物理治療系	1	1	0	0	0	1	0	
	10031	輔英科技大學	保健營養系	8	1	1	1	1	1	1	
	10032	輔英科技大學	應用化學及材料科學系	2	0	0	0	1	1	1	
	10033	輔英科技大學	生物科技系	1	1	1	1	1	1	1	
	10034	弘光科技大學	物理治療系	11	1	1	0	0	1	1	
	10035	弘光科技大學	護理系	3	3	3	3	3	3	3	
	10036	弘光科技大學	營養系	9	1	1	0	0	1	1	
	10037	弘光科技大學	語言治療與聽力學系	10	0	0	1	1	0	0	
	10038	高苑科技大學	銀髮事業暨社會工作學士學位學程	1	0	0	0	0	0	0	
	10039	大仁科技大學	藥學系藥學組	45	2	2	2	2	2	2	
	10040	大仁科技大學	藥學系臨床藥學組	5	1	1	1	1	1	1	
	10041	大仁科技大學	生物科技系	1	0	0	0	0	0	0	
	10042	大仁科技大學	護理系	9	1	1	1	1	1	1	
	10043	聖約翰科技大學	醫護資訊學士學位學程	2	1	1	1	1	1	1	
	10044	聖約翰科技大學	老人服務事業系	1	0	0	0	0	0	0	
	10045	中臺科技大學	醫學檢驗生物技術系	21	2	2	2	2	2	2	
	10046	中臺科技大學	醫學影像暨放射科學系	14	1	1	1	1	1	1	
	10047	中臺科技大學	護理系	20	2	3	3	3	3	3	
	10048	中臺科技大學	牙體技術暨材料系	7	1	1	1	0	0	0	
	10049	中臺科技大學	視光系	10	1	1	1	0	1	0	
	10050	中臺科技大學	老人照顧系	11	0	1	1	1	1	1	
	10051	元培醫事科技大學	醫學影像暨放射技術系	8	1	0	1	1	1	1	
	10052	元培醫事科技大學	醫務管理系醫療產業管理組	1	1	0	0	0	0	0	
	10053	元培醫事科技大學	醫學檢驗生物技術系	8	0	1	1	1	1	1	
10054	元培醫事科技大學	護理系	1	0	1	1	1	1	1		
10055	元培醫事科技大學	環境工程衛生系	2	0	0	0	0	0	0		
10056	元培醫事科技大學	生物科技暨製藥技術系	4	1	1	1	1	1	1		
10057	元培醫事科技大學	視光系	7	0	0	0	0	0	0		
10058	元培醫事科技大學	高齡福祉事業管理學士學位學程	4	0	0	0	0	0	0		
10059	中華醫事科技大學	醫學檢驗生物技術系	10	1	1	1	1	1	1		
10060	中華醫事科技大學	護理系	1	2	2	2	2	2	2		
10061	中華醫事科技大學	長期照顧系	2	1	1	1	1	1	1		
10062	中華醫事科技大學	語言治療系	10	1	1	1	1	1	1		
10063	中華醫事科技大學	製劑製造工程系	2	1	1	1	1	1	1		
10064	中華科技大學	生物科技系生物科技組(台北校區)	5	1	1	1	1	1	1		
10065	中華科技大學	生物科技系化粧品生技組(台北校區)	1	0	0	0	0	0	0		
10066	美和科技大學	護理系	10	3	3	3	3	3	3		
10067	美和科技大學	健康事業管理系	5	1	0	0	0	0	0		
10068	美和科技大學	食品營養系	7	0	0	0	0	0	0		
10069	吳鳳科技大學	長期照護系	1	1	1	1	1	1	1		

群 類 別	志 願 代 碼	學 校 名 稱	系 科 (<small>組</small>)、 <small>學</small> 程	一 般 生 名 額	外 加 名 額						
					原 住 民 生	退 伍 軍 人	僑 生	境 外 科 技 人 才 子 女	蒙 藏 生	政 府 派 外 子 女	
10 衛 生 與 護 理 類	10070	環球科技大學	運動保健與防護系	1	0	0	0	0	0	0	
	10071	中州科技大學	幼兒保育與家庭服務系	1	1	0	1	1	1	1	
	10072	長庚學校財團法人長庚科技大學	護理系(林口校區)	12	5	3	3	3	3	3	
	10073	長庚學校財團法人長庚科技大學	護理系(嘉義校區)	4	2	2	2	2	2	2	
	10074	慈濟學校財團法人慈濟科技大學	護理系	7	2	2	2	2	2	2	
	10075	經國管理暨健康學院	護理系	5	4	4	4	4	4	4	
	10076	經國管理暨健康學院	美容流行設計系	2	0	0	0	0	0	0	
	10077	經國管理暨健康學院	高齡照顧福祉系	2	0	0	0	0	0	0	
	10078	經國管理暨健康學院	口腔衛生照護系	2	1	1	1	1	1	1	
	10079	大同技術學院	社會工作與服務管理系	1	0	0	0	0	0	0	
	10080	台北海洋技術學院	健康照顧社會工作系(淡水校本部)	2	1	1	1	1	1	1	
	10081	台北海洋技術學院	健康促進與銀髮保健系(淡水校本部)	2	0	0	0	0	0	0	
	10082	國立聯合大學	環境與安全衛生工程學系	7	0	0	0	0	0	0	
11 食 品 群	11001	國立屏東科技大學	生物科技系	4	0	0	0	1	0	0	
	11002	國立屏東科技大學	食品科學系	54	2	2	2	2	2	2	
	11003	國立虎尾科技大學	生物科技系	11	1	1	1	1	1	1	
	11004	國立高雄海洋科技大學	水產食品科學系	35	2	2	2	2	2	2	
	11005	國立高雄海洋科技大學	海洋生物技術系	8	0	0	0	0	0	0	
	11006	國立澎湖科技大學	食品科學系	22	1	1	1	1	1	1	
	11007	國立澎湖科技大學	餐旅管理系	3	0	0	0	0	0	0	
	11008	國立高雄餐旅大學	烘焙管理系	1	0	0	0	0	0	0	
	11009	嘉藥學校財團法人嘉南藥理大學	食品科技系	28	1	2	2	2	2	2	
	11010	嘉藥學校財團法人嘉南藥理大學	餐旅管理系	6	0	0	0	0	0	0	
	11011	弘光科技大學	食品科技系食品科技組	17	1	1	1	1	1	1	
	11012	弘光科技大學	生物科技系	5	0	1	0	1	0	0	
	11013	弘光科技大學	營養系	17	1	1	1	1	1	1	
	11014	弘光科技大學	食品科技系烘焙科技組	20	1	1	1	1	1	1	
	11015	高苑科技大學	香妝與養生保健學位學程	1	1	1	1	1	1	1	
	11016	高苑科技大學	觀光事業管理系	3	0	0	0	0	0	0	
	11017	大仁科技大學	食品科技系保健營養組	1	1	1	1	1	1	1	
	11018	大仁科技大學	食品科技系食品技術與應用組	1	1	1	1	1	1	1	
	11019	大仁科技大學	餐旅管理系	2	2	2	2	2	2	2	
	11020	中臺科技大學	食品科技系	15	1	1	1	1	1	1	
	11021	元培醫事科技大學	食品科學系	15	1	1	1	1	1	1	
	11022	元培醫事科技大學	生物科技暨製藥技術系	3	1	1	0	0	0	0	
	11023	中華醫事科技大學	食品營養系營養組	2	1	1	1	1	1	1	
	11024	中華醫事科技大學	食品營養系食品科技組	2	1	1	1	1	1	1	
	11025	中華醫事科技大學	餐旅管理系	2	1	1	1	1	1	1	
	11026	中華科技大學	食品科學系食品保健科技組(台北校區)	4	1	1	1	1	1	1	
	11027	美和科技大學	生物科技系	4	0	0	0	0	0	0	
	11028	美和科技大學	食品營養系	8	0	0	1	1	1	1	
	11029	美和科技大學	餐旅管理系	9	1	1	1	1	1	1	
	11030	吳鳳科技大學	餐旅管理系	1	1	1	1	1	1	1	
	11031	吳鳳科技大學	餐旅管理系廚藝組	1	1	0	1	1	0	0	
	11032	吳鳳科技大學	餐旅管理系烘焙組	1	0	1	0	0	1	1	
	11033	環球科技大學	觀光與餐飲旅館系	1	1	1	1	1	1	1	
	11034	環球科技大學	餐飲廚藝系	1	1	1	1	1	1	1	
	11035	環球科技大學	生物技術系	1	0	0	0	0	0	0	
11036	中州科技大學	保健食品系	5	0	1	1	1	1	1		
11037	長庚學校財團法人長庚科技大學	保健營養系(林口校區)	13	0	1	0	1	1	1		
11038	大華科技大學	觀光管理系	1	0	0	0	0	0	0		
11039	大華科技大學	觀光管理系餐飲與烘焙組	1	1	1	1	0	0	0		
11040	大華科技大學	餐飲管理系	1	0	0	0	0	0	0		
11041	南亞技術學院	餐飲廚藝管理系	1	1	1	1	1	1	1		
11042	東方設計學院	餐飲管理系	2	0	0	0	0	0	0		
11043	經國管理暨健康學院	食品保健系	1	1	1	1	1	1	1		
11044	經國管理暨健康學院	餐飲廚藝系	1	0	0	0	0	0	0		
11045	大同技術學院	烘焙管理系	2	1	1	1	1	1	1		

群 類 別	志 願 代 碼	學 校 名 稱	系 科 (<small>組</small>)、 <small>學</small> 程	一 般 生 名 額	外 加 名 額					
					原 住 民 生	退 伍 軍 人	僑 生	境 外 科 技 人 才 子 女	蒙 藏 生	政 府 派 外 子 女
11 食 品 群	11046	台北海洋技術學院	食品科技與行銷系(士林校區)	2	0	0	0	0	0	0
	11047	台北海洋技術學院	餐飲管理系(士林校區)	2	1	0	0	0	0	0
	11048	國立宜蘭大學	食品科學系	19	0	0	0	0	1	1
12 家 政 群 幼 保 類	12001	國立屏東科技大學	幼兒保育系	19	1	1	1	1	1	1
	12002	國立屏東科技大學	社會工作系	12	1	1	0	1	1	1
	12003	國立屏東科技大學	應用外語系	2	0	0	0	0	0	0
	12004	國立高雄應用科技大學	應用外語系	2	0	0	0	0	0	0
	12005	國立臺北護理健康大學	嬰幼兒保育系	22	1	1	1	1	1	1
	12006	國立臺北護理健康大學	高齡健康照護系	2	0	0	0	0	0	0
	12007	國立臺中科技大學	護理系	10	2	1	2	1	1	2
	12008	國立臺中科技大學	老人服務事業管理系	7	0	0	1	1	0	0
	12009	朝陽科技大學	幼兒保育系	40	2	2	2	2	2	2
	12010	朝陽科技大學	社會工作系	15	1	1	1	1	1	1
	12011	南臺科技大學	幼兒保育系	16	1	1	1	0	1	1
	12012	嘉藥學校財團法人嘉南藥理大學	嬰幼兒保育系	25	1	1	1	1	1	1
	12013	嘉藥學校財團法人嘉南藥理大學	社會工作系	20	1	0	2	2	1	1
	12014	樹德科技大學	兒童與家庭服務系	10	1	0	1	0	1	1
	12015	樹德科技大學	社會工作學士學位學程	12	1	0	1	0	1	1
	12016	輔英科技大學	幼兒保育暨產業系	4	1	1	1	1	1	1
	12017	明新科技大學	幼兒保育系	39	2	2	2	2	2	2
	12018	弘光科技大學	物理治療系	9	0	0	1	1	0	0
	12019	弘光科技大學	幼兒保育系	34	1	1	1	1	1	1
	12020	弘光科技大學	老人福利與事業系	13	0	1	1	1	1	0
	12021	健行科技大學	企業管理系	15	1	0	1	1	1	1
	12022	健行科技大學	企業管理系時尚產業管理組	5	0	0	0	0	0	0
	12023	正修科技大學	幼兒保育系托育教學組	5	1	0	0	0	0	0
	12024	正修科技大學	幼兒保育系家庭社工組	5	1	0	0	0	0	0
	12025	高苑科技大學	銀髮事業暨社會工作學士學位學程	1	1	1	1	1	1	1
	12026	大仁科技大學	幼兒保育系	2	1	1	1	1	1	1
	12027	大仁科技大學	社會工作系	2	1	1	1	1	0	1
	12028	聖約翰科技大學	老人服務事業系	1	1	1	1	1	1	1
	12029	中臺科技大學	護理系	4	0	0	0	0	0	0
	12030	中臺科技大學	兒童教育暨事業經營系	42	1	1	1	1	1	1
	12031	中臺科技大學	老人照顧系	6	1	0	0	0	0	0
	12032	台南應用科技大學	幼兒保育系	18	2	2	2	2	2	2
	12033	元培醫事科技大學	醫務管理系健康管理組	3	1	0	0	0	0	0
	12034	元培醫事科技大學	護理系	1	2	0	1	1	1	1
	12035	元培醫事科技大學	高齡福祉事業管理學士學位學程	3	1	1	1	1	1	1
	12036	中華醫事科技大學	幼兒保育系	5	1	1	1	1	1	1
	12037	中華醫事科技大學	語言治療系	2	0	0	0	0	0	0
	12038	南開科技大學	文化創意與設計系	2	0	0	0	0	0	0
	12039	南開科技大學	應用外語系	1	0	0	0	0	0	0
	12040	育達科技大學	幼兒保育系	12	1	1	1	1	1	1
	12041	育達科技大學	健康照顧社會工作系	3	0	0	0	0	0	0
	12042	育達科技大學	時尚造型設計系	1	0	0	0	0	0	0
	12043	美和科技大學	護理系	2	0	0	0	0	0	0
	12044	吳鳳科技大學	幼兒保育系	8	1	1	1	1	1	1
	12045	吳鳳科技大學	長期照護系	1	0	0	0	0	0	0
	12046	環球科技大學	幼兒保育系	1	2	2	2	2	2	2
	12047	中州科技大學	幼兒保育與家庭服務系	3	0	1	0	0	0	0
12048	長庚學校財團法人長庚科技大學	幼兒保育系(林口校區)	29	2	2	2	2	2	2	
12049	大華科技大學	商務與觀光企劃系	1	0	0	0	0	0	0	
12050	醒吾科技大學	應用英語系	3	0	0	0	0	0	0	
12051	文藻外語大學	應用華語文系	10	1	1	1	1	1	1	
12052	文藻外語大學	外語教學系	8	1	1	1	1	1	1	
12053	南榮科技大學	休閒運動管理系	1	0	0	0	0	0	0	
12054	大漢技術學院	流通與行銷管理系	1	0	0	0	0	0	0	
12055	南亞技術學院	幼兒保育系	2	1	2	1	1	1	1	

群類別	志願代碼	學校名稱	系科(組)、學程	一般生名額	外加名額					
					原住民生	退伍軍人	僑生	境外科技人才子女	蒙藏生	政府派外子女
12家政群幼保類	12056	南亞技術學院	化妝品應用系	1	0	0	0	0	0	0
	12057	德霖技術學院	會展與觀光系	1	0	0	0	0	0	0
	12058	經國管理暨健康學院	幼兒保育系	1	2	2	2	2	2	2
	12059	經國管理暨健康學院	高齡照顧福祉系	2	1	0	1	0	0	0
	12060	大同技術學院	時尚造型設計系	3	0	0	0	0	0	0
	12061	大同技術學院	社會工作與服務管理系	3	0	0	0	0	0	0
	12062	台北海洋技術學院	健康照顧社會工作系(淡水校本部)	3	1	1	1	1	1	1
	12063	台北海洋技術學院	時尚造型設計管理系整體造型設計組(淡水校本部)	1	0	0	0	0	0	0
	12064	台北海洋技術學院	時尚造型設計管理系寵物美容設計組(淡水校本部)	1	0	0	0	0	0	0
13家政群生活應用類	13001	國立雲林科技大學	創意生活設計系	1	0	0	0	0	0	0
	13002	國立屏東科技大學	餐旅管理系	6	0	0	0	0	0	0
	13003	國立屏東科技大學	時尚設計與管理系	19	1	1	1	1	1	1
	13004	國立臺中科技大學	美容系	24	1	1	1	1	1	1
	13005	南臺科技大學	企業管理系	4	1	0	0	0	0	1
	13006	南臺科技大學	高齡服務學士學位學程	6	0	0	0	0	0	0
	13007	崑山科技大學	時尚展演事業學士學位學程	7	0	0	0	0	0	0
	13008	崑山科技大學	企業管理系	6	0	0	0	0	0	0
	13009	嘉藥學校財團法人嘉南藥理大學	化粧品應用與管理系	52	2	2	2	2	2	2
	13010	嘉藥學校財團法人嘉南藥理大學	生活應用與保健系	14	1	1	1	1	1	1
	13011	嘉藥學校財團法人嘉南藥理大學	休閒保健管理系	10	1	1	1	1	1	1
	13012	嘉藥學校財團法人嘉南藥理大學	老人服務事業管理系	8	1	1	1	1	1	1
	13013	樹德科技大學	休閒與觀光管理系	5	0	0	0	0	0	0
	13014	樹德科技大學	餐旅與烘焙管理系	6	0	0	0	0	0	0
	13015	樹德科技大學	企業管理系	3	0	0	0	0	0	0
	13016	樹德科技大學	金融管理系	2	0	0	0	0	0	0
	13017	樹德科技大學	會議展覽與國際行銷學位學程	2	0	0	0	0	0	0
	13018	樹德科技大學	兒童與家庭服務系	5	0	0	1	1	0	0
	13019	樹德科技大學	社會工作學士學位學程	4	0	0	0	1	0	0
	13020	樹德科技大學	生活產品設計系	12	1	0	1	1	1	1
	13021	樹德科技大學	流行設計系	17	1	1	1	1	1	1
	13022	樹德科技大學	室內設計系	5	0	0	0	0	0	0
	13023	樹德科技大學	藝術管理與藝術經紀系	8	0	0	0	0	0	0
	13024	龍華科技大學	文化創意與數位媒體設計系	9	1	1	1	1	1	1
	13025	輔英科技大學	健康美容系	2	0	0	0	0	0	0
	13026	輔英科技大學	幼兒保育暨產業系	4	1	0	0	0	0	0
	13027	輔英科技大學	保健營養系	1	1	1	1	1	1	1
	13028	輔英科技大學	高齡及長期照護事業系	1	0	0	0	0	0	0
	13029	明新科技大學	老人服務事業管理系	15	1	1	1	1	1	1
	13030	明新科技大學	化粧品應用學士學位學程	13	1	1	1	1	1	1
	13031	明新科技大學	幼兒保育系	2	0	0	0	0	0	0
	13032	弘光科技大學	健康事業管理系	5	0	1	0	1	0	1
	13033	弘光科技大學	化粧品應用系	31	2	2	2	2	2	2
	13034	弘光科技大學	老人福利與事業系	5	1	0	1	1	0	1
	13035	弘光科技大學	美髮造型設計系	19	1	1	1	1	1	1
	13036	弘光科技大學	幼兒保育系	3	1	1	1	1	1	1
	13037	弘光科技大學	動物保健學士學位學程	7	0	0	0	1	0	0
	13038	健行科技大學	企業管理系時尚產業管理組	12	1	0	1	1	1	1
	13039	健行科技大學	財務金融系金融管理組	2	0	0	0	0	0	0
	13040	正修科技大學	化粧品與時尚彩妝系化粧品科技組	4	1	1	1	1	1	1
	13041	正修科技大學	化粧品與時尚彩妝系時尚彩妝組	19	3	3	3	3	3	3
13042	正修科技大學	幼兒保育系托育教學組	2	0	0	0	0	0	0	
13043	萬能科技大學	化粧品應用與管理系	59	4	4	4	4	4	4	
13044	萬能科技大學	時尚造型設計系	17	1	1	1	1	1	1	
13045	萬能科技大學	商品設計系	5	1	1	1	1	1	1	
13046	建國科技大學	國際企業管理系	6	1	1	1	1	1	1	
13047	建國科技大學	美容系	42	3	3	3	3	3	3	
13048	建國科技大學	商業設計系	3	0	0	0	0	0	0	
13049	高苑科技大學	化粧品應用系	1	1	1	1	1	1	1	

群 類 別	志 願 代 碼	學 校 名 稱	系 科 (<small>組</small>)、 <small>學</small> 程	一 般 生 名 額	外 加 名 額					
					原 住 民 生	退 伍 軍 人	僑 生	境 外 科 技 人 才 子 女	蒙 藏 生	政 府 派 外 子 女
13 家 政 群 生 活 應 用 類	13050	高苑科技大學	香妝與養生保健學位學程	1	0	0	0	0	0	0
	13051	大仁科技大學	時尚美容應用系	4	1	1	1	1	1	1
	13052	大仁科技大學	寵物美容學位學程	2	1	0	0	1	0	1
	13053	聖約翰科技大學	時尚經營管理系	1	1	1	1	1	1	1
	13054	嶺東科技大學	流行設計系	29	2	2	2	2	2	2
	13055	嶺東科技大學	服飾設計系	22	1	1	1	1	1	1
	13056	嶺東科技大學	時尚經營系	12	1	1	1	1	1	1
	13057	嶺東科技大學	創意產品設計系	14	0	0	0	0	0	0
	13058	嶺東科技大學	企業管理系	10	1	1	1	1	1	1
	13059	中臺科技大學	兒童教育暨事業經營系	5	1	1	1	1	1	1
	13060	台南應用科技大學	服飾設計管理系	14	2	2	2	2	1	1
	13061	台南應用科技大學	美容造型設計系	17	1	1	1	1	1	1
	13062	台南應用科技大學	幼兒保育系	2	0	0	0	0	0	0
	13063	台南應用科技大學	餐飲系	5	0	0	0	0	1	1
	13064	台南應用科技大學	時尚設計系	7	1	1	1	1	1	1
	13065	台南應用科技大學	生活服務產業系	15	1	1	1	1	1	1
	13066	台南應用科技大學	運動休閒與健康管理系	1	0	0	0	0	0	0
	13067	台南應用科技大學	企業管理系	3	0	0	0	0	0	0
	13068	台南應用科技大學	養生休閒管理學位學程	2	0	0	0	0	0	0
	13069	遠東科技大學	化妝品應用與管理系	2	0	0	1	1	1	0
	13070	遠東科技大學	創意生活設計系	2	0	0	1	0	1	0
	13071	元培醫事科技大學	醫務管理系健康管理組	3	0	0	0	0	0	0
	13072	元培醫事科技大學	醫學檢驗生物技術系	5	1	0	0	0	0	0
	13073	元培醫事科技大學	護理系	1	1	2	1	1	1	1
	13074	元培醫事科技大學	餐飲管理系	5	1	1	0	0	0	0
	13075	元培醫事科技大學	健康休閒管理系	3	1	1	0	0	0	0
	13076	中華醫事科技大學	護理系	1	0	0	0	0	0	0
	13077	中華醫事科技大學	化妝品應用與管理系	2	0	0	0	0	0	0
	13078	中華醫事科技大學	寵物美容學士學位學程	1	1	1	1	1	1	1
	13079	中華醫事科技大學	食品營養系營養組	2	0	0	0	0	0	0
	13080	中華醫事科技大學	醫學檢驗生物技術系	4	0	0	0	0	0	0
	13081	中華醫事科技大學	長期照顧系	2	0	0	0	0	0	0
	13082	東南科技大學	行銷與流通管理系	2	0	0	0	0	0	0
	13083	東南科技大學	觀光系	2	0	0	0	0	0	0
	13084	東南科技大學	創意產品設計系	5	0	0	0	0	0	0
	13085	東南科技大學	休閒事業管理系	2	1	1	1	1	1	1
	13086	東南科技大學	表演藝術系	12	0	0	0	0	0	0
	13087	南開科技大學	行銷與流通管理系	1	0	0	0	0	0	0
	13088	南開科技大學	企業管理系	1	0	0	0	0	0	0
	13089	南開科技大學	數位生活創意系物聯網應用組	1	1	0	0	0	1	0
	13090	南開科技大學	福祉科技與服務管理系	1	0	0	0	0	0	0
	13091	中華科技大學	建築系室內設計組(台北校區)	5	0	0	0	0	0	0
	13092	中華科技大學	食品科學系加工與醱酵烘焙組(台北校區)	3	0	0	0	0	0	0
	13093	中華科技大學	生物科技系化妝品生技組(台北校區)	4	1	1	1	1	1	1
	13094	中華科技大學	生物科技系生物科技組(台北校區)	1	0	0	0	0	0	0
	13095	僑光科技大學	生活創意設計系	21	2	0	0	0	0	0
	13096	育達科技大學	幼兒保育系	1	0	0	0	0	0	0
13097	育達科技大學	健康照顧社會工作系	2	0	0	0	0	0	0	
13098	育達科技大學	休閒事業管理系	4	0	0	0	0	0	0	
13099	育達科技大學	餐旅經營系	3	0	0	0	0	0	0	
13100	育達科技大學	時尚造型設計系	8	2	0	0	0	0	0	
13101	美和科技大學	美容系保健造型設計組	9	1	1	1	1	1	1	
13102	美和科技大學	美容系寵物美容設計組	6	1	1	1	1	1	1	
13103	美和科技大學	文化創意系	4	1	0	0	0	0	0	
13104	美和科技大學	運動與休閒系	1	0	0	0	0	0	0	
13105	美和科技大學	社會工作系	7	1	1	1	1	1	1	
13106	美和科技大學	餐旅管理系	9	1	1	1	1	1	1	
13107	吳鳳科技大學	行銷與流通管理系	1	0	0	0	0	0	0	

群 類 別	志 願 代 碼	學 校 名 稱	系 科 (<small>組</small>)、 <small>學</small> 程	一 般 生 名 額	外 加 名 額					
					原 住 民 生	退 伍 軍 人	僑 生	境 外 科 技 人 才 子 女	蒙 藏 生	政 府 派 外 子 女
13 家 政 群 生 活 應 用 類	13108	吳鳳科技大學	應用數位媒體系視覺傳達設計組	2	0	0	0	0	0	0
	13109	吳鳳科技大學	美容美髮造型設計系	2	1	1	1	1	1	1
	13110	環球科技大學	時尚造型設計系	1	1	1	1	1	1	1
	13111	環球科技大學	幼兒保育系	1	0	0	0	0	0	0
	13112	環球科技大學	運動保健與防護系	1	0	0	0	0	0	0
	13113	中州科技大學	行銷與流通管理系	1	0	0	0	1	1	1
	13114	中州科技大學	觀光與休閒管理系	1	1	1	1	0	1	0
	13115	中州科技大學	時尚創意設計與管理系	5	1	1	1	1	1	1
	13116	中州科技大學	視訊傳播系	2	0	0	0	0	0	0
	13117	長庚學校財團法人長庚科技大學	化妝品應用系(林口校區)	15	1	1	1	1	1	1
	13118	長庚學校財團法人長庚科技大學	保健營養系(林口校區)	8	1	0	1	0	1	0
	13119	長庚學校財團法人長庚科技大學	護理系(林口校區)	4	3	3	3	3	3	3
	13120	臺北城市科技大學	化妝品應用與管理系	46	3	0	1	1	1	1
	13121	臺北城市科技大學	演藝事業學士學位學程	7	0	0	0	0	0	0
	13122	醒吾科技大學	商業設計系	5	0	0	0	0	0	0
	13123	醒吾科技大學	時尚造形設計系	19	3	3	3	3	3	3
	13124	醒吾科技大學	理財經營管理系	2	0	0	0	0	0	0
	13125	醒吾科技大學	行銷與流通管理系	7	0	0	0	0	0	0
	13126	醒吾科技大學	財務金融系	2	0	0	0	0	0	0
	13127	醒吾科技大學	時尚產業經營管理學士學位學程	2	0	0	0	0	0	0
	13128	南榮科技大學	美容造型設計系	3	1	1	1	1	1	1
	13129	南榮科技大學	餐旅管理系	1	0	0	0	0	0	0
	13130	華夏科技大學	建築系	2	0	0	0	0	0	0
	13131	華夏科技大學	室內設計系	2	0	0	0	0	0	0
	13132	華夏科技大學	化妝品應用系	25	1	1	1	1	1	1
	13133	大漢技術學院	珠寶技術系	1	0	0	0	0	0	0
	13134	和春技術學院	餐飲管理系	3	1	0	0	0	0	0
	13135	和春技術學院	流行時尚造型設計系	4	1	0	0	0	0	0
	13136	和春技術學院	商品設計系	1	1	0	0	0	0	0
	13137	亞東技術學院	材料與纖維系織品服裝設計組	3	0	0	0	0	0	0
	13138	南亞技術學院	化妝品應用系	1	1	1	1	1	1	1
	13139	南亞技術學院	幼兒保育系	1	1	0	1	1	1	1
	13140	南亞技術學院	室內設計系	1	0	0	0	0	0	0
	13141	黎明技術學院	化妝品應用系	15	1	1	1	1	1	1
	13142	黎明技術學院	流行設計系	7	1	1	1	1	1	1
	13143	黎明技術學院	時尚造型設計系	9	1	1	1	1	1	1
	13144	黎明技術學院	觀光休閒系	3	0	0	0	0	0	0
	13145	黎明技術學院	旅館管理系	3	0	0	0	0	0	0
	13146	黎明技術學院	表演藝術系	6	0	0	0	0	0	0
	13147	黎明技術學院	影視傳播系	1	0	0	0	0	0	0
	13148	東方設計學院	美術工藝系	1	0	0	0	0	0	0
	13149	東方設計學院	室內設計系	1	0	0	0	0	0	0
	13150	東方設計學院	時尚美妝設計系	6	1	1	1	1	1	1
	13151	東方設計學院	表演藝術學位學程	2	0	0	0	0	0	0
	13152	東方設計學院	流行商品設計系	2	0	0	0	0	0	0
13153	經國管理暨健康學院	美容流行設計系	3	1	1	1	1	1	1	
13154	經國管理暨健康學院	餐飲廚藝系	1	0	0	0	0	0	0	
13155	經國管理暨健康學院	幼兒保育系	1	0	0	0	0	0	0	
13156	崇右技術學院	時尚造型設計系	1	1	1	1	1	1	1	
13157	崇右技術學院	演藝事業系	4	1	1	1	1	1	1	
13158	大同技術學院	婚禮企劃與設計系	4	1	1	1	1	1	1	
13159	大同技術學院	時尚造型設計系	3	0	0	0	0	0	0	
13160	大同技術學院	餐飲管理系廚藝組	2	1	1	1	1	1	1	
13161	大同技術學院	社會工作與服務管理系	2	1	1	1	1	1	1	
13162	大同技術學院	運動健康與休閒系	1	0	0	0	0	0	0	
13163	台北海洋技術學院	時尚造型設計管理系整體造型設計組(淡水校本部)	2	1	1	1	1	1	1	
13164	台北海洋技術學院	時尚造型設計管理系寵物美容設計組(淡水校本部)	3	1	1	1	1	1	1	
13165	台北海洋技術學院	表演藝術系(淡水校本部)	1	0	1	0	1	1	1	

群 類 別	志 願 代 碼	學 校 名 稱	系 科 (<small>組</small>)、 <small>學</small> 程	一 般 生 名 額	外 加 名 額						
					原 住 民 生	退 伍 軍 人	僑 生	境 外 科 技 人 才 子 女	蒙 藏 生	政 府 派 外 子 女	
14 農 業 群	13166	國立臺南護理專科學校	化妝品應用科(二專部)	24	2	2	2	2	2	2	
	14001	國立屏東科技大學	農園生產系	34	2	0	2	2	0	2	
	14002	國立屏東科技大學	森林系	18	1	1	1	1	1	1	
	14003	國立屏東科技大學	水產養殖系	8	1	0	1	0	0	0	
	14004	國立屏東科技大學	動物科學與畜產系	20	1	0	0	0	0	0	
	14005	國立屏東科技大學	植物醫學系	20	1	1	1	1	1	1	
	14006	國立屏東科技大學	木材科學與設計系	9	0	0	0	0	0	0	
	14007	國立屏東科技大學	生物科技系	13	1	0	1	0	1	1	
	14008	國立屏東科技大學	環境工程與科學系	5	0	1	0	1	0	0	
	14009	國立屏東科技大學	農企業管理系	19	1	1	1	1	1	1	
	14010	國立屏東科技大學	熱帶農業暨國際合作系	8	1	1	1	1	1	1	
	14011	國立屏東科技大學	獸醫學系	35	1	0	0	0	0	0	
	14012	國立屏東科技大學	水土保持系	4	0	0	0	0	0	0	
	14013	國立虎尾科技大學	休閒遊憩系	4	0	0	0	0	0	0	
	14014	國立高雄海洋科技大學	漁業生產與管理系	1	0	0	0	0	0	0	
	14015	國立高雄海洋科技大學	水產養殖系	20	0	0	0	0	0	0	
	14016	國立高雄海洋科技大學	海洋生物技術系	6	1	1	1	1	1	1	
	14017	國立高雄海洋科技大學	海洋環境工程系	7	0	0	0	0	1	0	
	14018	國立澎湖科技大學	水產養殖系	13	0	0	0	0	0	0	
	14019	國立勤益科技大學	化工與材料工程系	5	0	0	0	0	0	0	
	14020	國立勤益科技大學	景觀系	6	0	0	0	0	1	1	
	14021	朝陽科技大學	應用化學系	7	1	1	1	1	1	1	
	14022	南臺科技大學	生物科技系	10	1	1	0	1	1	1	
	14023	嘉藥學校財團法人嘉南藥理大學	生物科技系	21	1	1	1	1	1	1	
	14024	嘉藥學校財團法人嘉南藥理大學	藥用植物與保健應用學士學位學程	9	0	1	0	0	0	0	
	14025	嘉藥學校財團法人嘉南藥理大學	藥粧生產業學士學位學程	8	1	0	0	0	1	0	
	14026	嘉藥學校財團法人嘉南藥理大學	食品科技系	10	1	1	1	1	1	1	
	14027	嘉藥學校財團法人嘉南藥理大學	保健營養系	15	1	1	1	1	1	1	
	14028	嘉藥學校財團法人嘉南藥理大學	環境資源管理系	18	2	1	1	1	1	1	
	14029	輔英科技大學	生物科技系	1	0	0	0	0	0	0	
	14030	明新科技大學	休閒事業管理系	12	0	0	0	0	0	0	
	14031	弘光科技大學	生物科技系	7	0	0	1	0	0	0	
	14032	弘光科技大學	動物保健學士學位學程	7	1	1	0	0	0	1	
	14033	健行科技大學	電子工程系	2	0	0	0	0	0	0	
	14034	萬能科技大學	營建科技系營建與空間設計組	3	1	1	1	1	1	1	
	14035	萬能科技大學	環境工程系生態與環境資源管理組	5	1	1	1	1	1	1	
	14036	建國科技大學	土木工程系	2	0	0	0	0	0	0	
	14037	建國科技大學	空間設計系	3	1	1	1	1	1	1	
	14038	高苑科技大學	綠環境設計學位學程	6	1	1	1	1	1	1	
	14039	高苑科技大學	化妝品應用系	1	0	0	0	0	0	0	
	14040	高苑科技大學	休閒運動管理系	3	1	1	1	1	1	1	
	14041	大仁科技大學	生物科技系	1	1	1	1	1	1	1	
	14042	大仁科技大學	寵物美容學位學程	2	1	0	1	0	1	0	
	14043	大仁科技大學	環境與職業安全衛生系	1	0	0	0	0	1	0	
	14044	大仁科技大學	食品科技系食品技術與應用組	1	0	0	0	0	0	0	
	14045	中臺科技大學	醫學檢驗生物技術系	19	1	1	1	1	1	1	
	14046	中臺科技大學	食品科技系	5	1	1	1	1	1	1	
14047	台南應用科技大學	生活服務產業系	5	0	0	0	0	0	0		
14048	遠東科技大學	休閒運動管理系休閒產業組	1	0	0	0	0	0	0		
14049	元培醫事科技大學	醫學檢驗生物技術系	6	1	1	1	1	1	1		
14050	元培醫事科技大學	食品科學系	7	0	0	0	0	0	0		
14051	元培醫事科技大學	生物科技暨製藥技術系	3	0	0	1	1	1	1		
14052	中華醫事科技大學	醫學檢驗生物技術系	2	1	1	1	1	1	1		
14053	中華醫事科技大學	護理系	1	2	2	2	2	2	2		
14054	中華醫事科技大學	製劑製造工程系	1	0	0	0	0	0	0		
14055	中華醫事科技大學	寵物美容學士學位學程	1	0	0	0	0	0	0		
14056	中華醫事科技大學	運動健康與休閒系	1	0	0	0	0	0	0		
14057	中華醫事科技大學	長期照顧系	2	0	0	0	0	0	0		

群類別	志願代碼	學校名稱	系科(組)、學程	一般生名額	外加名額						
					原住民生	退伍軍人	僑生	境外科技人才子女	蒙藏生	政府派外子女	
14 農業群	14058	中華科技大學	食品科學系食品保健科技組(台北校區)	4	0	0	0	0	0	0	
	14059	中華科技大學	食品科學系加工與醱酵烘焙組(台北校區)	3	0	0	0	0	0	0	
	14060	中華科技大學	生物科技系生物科技組(台北校區)	1	0	0	0	0	0	0	
	14061	育達科技大學	健康照顧社會工作系	3	1	1	1	1	1	1	
	14062	美和科技大學	美容系寵物美容設計組	6	0	0	0	0	0	0	
	14063	美和科技大學	生物科技系	10	1	1	1	1	1	1	
	14064	美和科技大學	企業管理系	4	0	0	0	0	0	0	
	14065	吳鳳科技大學	安全科技與管理系	4	1	0	0	1	1	0	
	14066	吳鳳科技大學	觀光休閒管理系	2	1	1	1	1	1	1	
	14067	環球科技大學	觀光與生態旅遊系	1	1	1	1	1	1	1	
	14068	環球科技大學	生物技術系	1	1	1	1	1	1	1	
	14069	中州科技大學	保健食品系	3	1	1	1	1	1	1	
	14070	中州科技大學	景觀系	5	1	1	0	0	0	0	
	14071	長庚學校財團法人長庚科技大學	護理系(嘉義校區)	4	2	2	2	2	2	2	
	14072	大華科技大學	機電工程系	1	0	0	0	0	0	0	
	14073	南榮科技大學	營建工程系	1	0	0	0	0	0	0	
	14074	大漢技術學院	土木工程與環境資源管理系	2	0	0	0	0	0	0	
	14075	大漢技術學院	休閒與運動管理系	1	0	0	0	0	0	0	
	14076	南亞技術學院	環境科技與管理系	1	1	0	0	0	0	0	
	14077	大同技術學院	茶文化與事業經營學士學位學程	2	0	0	0	0	0	0	
	14078	台北海洋技術學院	食品科技與行銷系(士林校區)	1	1	1	1	1	1	1	
	14079	國立臺東專科學校	園藝暨景觀科(二專部)	14	2	2	2	2	2	2	
	14080	國立宜蘭大學	生物技術與動物科學系	12	0	0	1	0	0	0	
	14081	國立宜蘭大學	森林暨自然資源學系	3	0	0	0	1	0	0	
	14082	國立宜蘭大學	園藝學系	10	1	0	0	0	0	0	
	15 外語群 英語類	15001	國立臺灣科技大學	應用外語系	17	1	1	1	1	1	1
		15002	國立雲林科技大學	應用外語系	19	2	2	2	2	2	2
		15003	國立屏東科技大學	應用外語系	17	1	1	1	1	1	1
15004		國立臺北科技大學	應用英文系	15	1	1	1	1	1	1	
15005		國立高雄第一科技大學	運籌管理系	6	0	0	0	0	0	0	
15006		國立高雄第一科技大學	行銷與流通管理系	17	0	0	0	0	0	0	
15007		國立高雄第一科技大學	金融系	12	0	0	0	0	0	0	
15008		國立高雄第一科技大學	風險管理與保險系	2	0	0	0	0	0	0	
15009		國立高雄第一科技大學	財務管理系	4	0	0	0	0	0	0	
15010		國立高雄第一科技大學	應用英語系	10	2	2	2	2	2	2	
15011		國立高雄第一科技大學	應用德語系	2	2	2	2	2	2	2	
15012		國立高雄第一科技大學	會計資訊系	2	0	0	0	0	0	0	
15013		國立高雄應用科技大學	觀光管理系	5	0	0	0	1	1	1	
15014		國立高雄應用科技大學	應用外語系	27	2	2	2	2	2	2	
15015		國立高雄應用科技大學	人力資源發展系	4	0	0	0	0	0	0	
15016		國立虎尾科技大學	應用外語系	20	1	1	1	1	1	1	
15017		國立虎尾科技大學	企業管理系	8	1	1	1	1	1	1	
15018		國立高雄海洋科技大學	航運管理系	13	0	1	1	1	1	1	
15019		國立高雄海洋科技大學	供應鏈管理系	7	0	0	0	0	0	0	
15020		國立高雄海洋科技大學	海洋休閒管理系	4	0	0	0	0	0	0	
15021		國立澎湖科技大學	航運管理系	7	0	0	0	0	0	0	
15022		國立澎湖科技大學	應用外語系	3	0	0	0	0	0	0	
15023		國立勤益科技大學	休閒產業管理系	3	0	0	0	0	0	0	
15024		國立勤益科技大學	應用英語系	15	1	1	1	1	1	1	
15025		國立勤益科技大學	文化創意事業系	6	0	0	1	0	0	1	
15026		國立臺北護理健康大學	語言治療與聽力學系	10	1	1	0	0	0	0	
15027		國立臺北護理健康大學	生死與健康心理諮商系	12	0	0	0	0	0	0	
15028		國立臺北護理健康大學	運動保健系	3	0	0	0	0	0	0	
15029		國立高雄餐旅大學	應用英語系	18	1	1	1	1	0	0	
15030		國立高雄餐旅大學	國際觀光學士學位學程	11	1	1	1	1	1	1	
15031		國立高雄餐旅大學	國際廚藝學士學位學程	7	1	1	1	1	1	1	
15032		國立高雄餐旅大學	旅館管理系	6	0	3	3	2	0	0	
15033		國立高雄餐旅大學	休閒暨遊憩管理系	12	0	0	0	0	0	0	

群 類 別	志 願 代 碼	學 校 名 稱	系 科 (<small>組</small>)、 <small>學</small> 程	一 般 生 名 額	外 加 名 額					
					原 住 民 生	退 伍 軍 人	僑 生	境 外 科 技 人 才 子 女	蒙 藏 生	政 府 派 外 子 女
15 外 語 群 英 語 類	15034	國立臺中科技大學	應用英語系	14	1	1	1	1	1	1
	15035	國立臺中科技大學	應用中文系	7	1	0	1	0	0	1
	15036	國立臺北商業大學	國際商務系(臺北校區)	8	0	0	0	0	0	0
	15037	國立臺北商業大學	應用外語系(臺北校區)	10	1	1	1	1	1	1
	15038	朝陽科技大學	行銷與流通管理系	3	1	1	1	1	1	1
	15039	朝陽科技大學	應用英語系	30	1	1	1	1	1	1
	15040	南臺科技大學	企業管理系	6	0	1	1	1	1	0
	15041	南臺科技大學	行銷與流通管理系	3	0	0	0	1	0	0
	15042	南臺科技大學	休閒事業管理系	18	1	0	1	1	0	1
	15043	南臺科技大學	國際企業系	10	0	1	1	1	1	0
	15044	南臺科技大學	財務金融系	4	1	1	1	1	1	1
	15045	南臺科技大學	會計資訊系	3	0	1	1	1	1	0
	15046	南臺科技大學	應用英語系	18	0	0	1	1	1	1
	15047	南臺科技大學	幼兒保育系	7	0	0	1	1	0	0
	15048	崑山科技大學	國際貿易系	3	0	0	0	0	0	0
	15049	嘉藥學校財團法人嘉南藥理大學	應用外語系	15	1	0	2	2	2	2
	15050	樹德科技大學	應用外語系	6	0	1	1	1	1	1
	15051	龍華科技大學	應用外語系	15	1	1	1	1	1	1
	15052	龍華科技大學	觀光休閒系	4	0	0	0	0	0	0
	15053	輔英科技大學	物理治療系	1	0	1	1	1	0	1
	15054	輔英科技大學	應用外語系	3	1	1	1	1	1	1
	15055	明新科技大學	應用外語系	17	2	2	2	2	2	2
	15056	弘光科技大學	物理治療系	9	1	1	1	1	1	1
	15057	弘光科技大學	應用英語系	8	1	1	0	0	0	0
	15058	弘光科技大學	語言治療與聽力學系	10	0	1	0	0	1	0
	15059	健行科技大學	應用外語系	5	1	0	1	1	1	1
	15060	正修科技大學	國際企業系國際貿易組	1	0	0	0	0	0	0
	15061	正修科技大學	國際企業系國際行銷組	1	0	0	0	0	0	0
	15062	正修科技大學	應用外語系商務英語組	5	0	0	0	0	0	0
	15063	正修科技大學	應用外語系觀光英語組	5	0	0	0	0	0	0
	15064	萬能科技大學	觀光與休閒事業管理系	3	0	0	0	0	0	0
	15065	萬能科技大學	旅館管理系	3	0	0	0	0	0	0
	15066	萬能科技大學	航空暨運輸服務管理系	5	1	1	1	1	1	1
	15067	建國科技大學	應用外語系	8	1	1	1	1	1	1
	15068	建國科技大學	行銷與服務管理系	2	0	0	0	0	0	0
	15069	高苑科技大學	應用外語系英文組	1	0	0	1	1	1	1
	15070	高苑科技大學	觀光事業管理系	3	0	0	0	0	0	0
	15071	聖約翰科技大學	應用英語系	1	0	0	0	0	0	0
	15072	嶺東科技大學	行銷與流通管理系	3	0	0	0	0	0	0
	15073	嶺東科技大學	國際企業系	15	0	0	0	0	0	0
	15074	嶺東科技大學	觀光與休閒管理系	7	1	1	1	1	1	1
	15075	嶺東科技大學	應用外語系	10	1	1	1	1	1	1
	15076	中國科技大學	國際商務系(台北校區)	6	1	1	1	1	1	1
	15077	中國科技大學	企業管理系(台北校區)	6	1	1	1	1	1	1
	15078	中國科技大學	行銷與流通管理系(台北校區)	13	1	1	1	1	1	1
15079	中國科技大學	應用英語系(台北校區)	14	2	2	2	2	2	2	
15080	中國科技大學	企業管理系(新竹校區)	1	0	0	0	0	0	0	
15081	中國科技大學	行銷與流通管理系(新竹校區)	1	0	0	0	0	0	0	
15082	中臺科技大學	應用外語系	19	1	1	1	1	1	1	
15083	中臺科技大學	國際企業系	7	0	0	0	0	0	0	
15084	台南應用科技大學	國際企業經營系	7	1	1	1	1	1	1	
15085	台南應用科技大學	應用英語系	9	1	1	2	2	1	1	
15086	台南應用科技大學	旅館管理系	5	1	1	0	0	1	1	
15087	遠東科技大學	觀光英語系	1	1	1	1	1	1	1	
15088	元培醫事科技大學	應用外語系	1	0	0	0	0	0	0	
15089	元培醫事科技大學	觀光與休閒管理系	2	0	0	0	0	0	0	
15090	景文科技大學	應用外語系英文組	2	1	1	1	1	1	1	
15091	景文科技大學	旅遊管理系	8	0	0	0	0	0	0	

群 類 別	志 願 代 碼	學 校 名 稱	系 科 (<small>組</small>)、 <small>學</small> 程	一 般 生 名 額	外 加 名 額					
					原 住 民 生	退 伍 軍 人	僑 生	境 外 科 技 人 才 子 女	蒙 藏 生	政 府 派 外 子 女
15 外 語 群 英 語 類	15092	景文科技大學	旅館管理系	5	0	0	0	0	0	0
	15093	景文科技大學	國際貿易系	1	0	0	0	0	0	0
	15094	景文科技大學	會議展覽管理學士學位學程	2	0	0	0	0	0	0
	15095	中華醫事科技大學	語言治療系	3	0	0	0	0	0	0
	15096	中華醫事科技大學	數位設計與資訊管理系	1	0	0	0	0	0	0
	15097	東南科技大學	應用英語系	4	1	1	1	1	1	1
	15098	德明財經科技大學	國際貿易系	7	1	1	1	1	1	1
	15099	德明財經科技大學	企業管理系	6	0	0	0	0	1	1
	15100	德明財經科技大學	行銷管理系	12	1	1	1	1	1	1
	15101	德明財經科技大學	行銷管理系國際會展與觀光休閒組	6	1	1	1	1	1	1
	15102	德明財經科技大學	連鎖加盟經營管理學位學程	11	0	0	0	0	1	1
	15103	德明財經科技大學	應用外語系	16	1	1	1	1	1	1
	15104	南開科技大學	數位旅遊管理系	1	0	0	0	0	0	0
	15105	南開科技大學	休閒事業管理系	2	0	0	0	0	0	0
	15106	南開科技大學	應用外語系	1	0	0	0	0	0	0
	15107	中華科技大學	國際商務與行銷系(台北校區)	2	0	0	0	0	0	0
	15108	中華科技大學	航空服務管理系(新竹校區)	13	1	1	1	1	1	1
	15109	中華科技大學	觀光餐旅系(新竹校區)	3	0	0	0	0	0	0
	15110	僑光科技大學	國際貿易系	10	0	0	0	0	0	0
	15111	僑光科技大學	觀光與休閒事業管理系	8	0	0	0	0	0	0
	15112	僑光科技大學	旅館與會展管理系	7	0	0	1	1	1	1
	15113	僑光科技大學	應用英語系	15	3	3	3	3	3	3
	15114	環球科技大學	觀光與餐飲旅館系	1	1	1	1	1	1	1
	15115	環球科技大學	應用外語系	1	1	1	1	1	1	1
	15116	中州科技大學	餐旅事業管理系	1	0	1	1	1	1	1
	15117	中州科技大學	幼兒保育與家庭服務系	1	0	0	0	0	0	0
	15118	修平科技大學	國際企業經營系	4	0	0	0	0	0	0
	15119	修平科技大學	國際企業經營系國際會展與觀光休閒組	4	0	0	0	0	0	0
	15120	修平科技大學	應用英語系	6	1	1	1	1	1	1
	15121	臺北城市科技大學	應用外語系	6	1	1	1	1	1	1
	15122	臺北城市科技大學	會議展覽服務業(專業人員)學位學程	3	0	0	1	1	1	1
	15123	臺北城市科技大學	觀光事業系	5	0	0	0	0	0	0
	15124	醒吾科技大學	應用英語系	8	1	1	1	1	1	1
	15125	文藻外語大學	英國語文系	30	1	1	1	1	1	1
	15126	文藻外語大學	法國語文系	12	1	1	1	1	1	1
	15127	文藻外語大學	德國語文系	11	1	1	1	1	1	1
	15128	文藻外語大學	西班牙語文系	11	1	1	1	1	1	1
	15129	文藻外語大學	日本語文系	21	1	1	1	1	1	1
	15130	文藻外語大學	應用華語文系	19	1	1	1	1	1	1
	15131	文藻外語大學	外語教學系	12	0	0	0	0	0	0
	15132	文藻外語大學	翻譯系	4	0	0	0	0	0	0
	15133	文藻外語大學	國際事務系	6	0	0	0	0	0	0
	15134	文藻外語大學	國際企業管理系	11	1	1	1	1	1	1
	15135	文藻外語大學	傳播藝術系	10	0	0	0	0	0	0
	15136	南榮科技大學	觀光系	2	0	0	0	0	0	0
15137	慈濟學校財團法人慈濟科技大學	護理系	2	0	0	0	0	0	0	
15138	慈濟學校財團法人慈濟科技大學	行銷與流通管理系	2	0	0	0	0	0	0	
15139	致理科技大學	企業管理系	10	0	0	0	0	0	0	
15140	致理科技大學	財務金融系	10	0	0	0	0	0	0	
15141	致理科技大學	行銷與流通管理系	10	1	1	1	1	1	1	
15142	致理科技大學	休閒遊憩管理系	3	0	0	0	0	0	0	
15143	致理科技大學	國際貿易系	12	0	0	0	0	0	0	
15144	致理科技大學	應用英語系	23	0	0	0	0	0	0	
15145	和春技術學院	應用外語系	2	0	0	0	0	0	0	
15146	德霖技術學院	應用英語系	1	0	1	0	1	0	1	
15147	德霖技術學院	餐旅管理系	1	0	0	0	0	0	0	
15148	德霖技術學院	餐飲廚藝系	1	1	1	1	1	1	1	
15149	德霖技術學院	休閒事業管理系	1	0	0	0	0	0	0	

群類別	志願代碼	學校名稱	系科(組)、學程	一般生名額	外加名額						
					原住民生	退伍軍人	僑生	境外科技人才子女	蒙藏生	政府派子女	
15 外語群 英語類	15150	經國管理暨健康學院	餐旅管理系	1	0	0	0	0	0	0	
	15151	台北海洋技術學院	旅遊管理系(淡水校本部)	1	0	0	0	0	0	0	
	15152	台北海洋技術學院	海空物流與行銷系(淡水校本部)	1	0	0	0	0	0	0	
	15153	國立宜蘭大學	外國語文學系	5	1	1	0	0	0	0	
	15154	國立金門大學	應用英語學系	19	1	1	1	1	1	1	
	15155	國立屏東大學	休閒事業經營學系	4	0	0	0	0	0	0	
	15156	國立屏東大學	應用英語學系	6	0	0	0	0	0	0	
16 外語群 日語類	16001	國立臺北科技大學	文化事業發展系	3	0	0	0	0	0	0	
	16002	國立高雄第一科技大學	行銷與流通管理系	9	0	0	0	0	0	0	
	16003	國立高雄第一科技大學	應用日語系	14	1	0	0	1	0	0	
	16004	國立高雄第一科技大學	應用德語系	2	0	0	0	0	0	0	
	16005	國立高雄餐旅大學	應用日語系	22	1	1	1	1	1	1	
	16006	國立臺中科技大學	應用日語系	19	1	1	1	1	1	1	
	16007	南臺科技大學	國際企業系	6	1	0	0	0	0	1	
	16008	南臺科技大學	應用日語系	14	1	1	1	1	1	1	
	16009	崑山科技大學	國際貿易系	3	0	0	0	0	0	0	
	16010	明新科技大學	應用外語系	8	0	0	0	0	0	0	
	16011	建國科技大學	應用外語系	10	1	1	1	1	1	1	
	16012	高苑科技大學	應用外語系日文組	2	1	1	1	1	1	1	
	16013	大仁科技大學	應用外語系	1	1	1	1	1	1	1	
	16014	大仁科技大學	觀光事業系	2	0	0	0	0	0	0	
	16015	聖約翰科技大學	企業管理系	1	0	0	0	0	0	0	
	16016	聖約翰科技大學	時尚經營管理系	1	0	0	0	0	0	0	
	16017	聖約翰科技大學	觀光與休閒管理系	1	1	1	1	1	1	1	
	16018	中國科技大學	國際商務系(台北校區)	7	1	1	1	1	1	1	
	16019	中國科技大學	行銷與流通管理系(台北校區)	22	1	1	1	1	1	1	
	16020	中國科技大學	行銷與流通管理系(新竹校區)	1	0	0	0	0	0	0	
	16021	元培醫事科技大學	企業管理系	1	0	0	0	0	0	0	
	16022	景文科技大學	應用外語系日文組	23	2	2	2	2	2	2	
	16023	景文科技大學	旅遊管理系	10	0	0	0	0	0	0	
	16024	景文科技大學	餐飲管理系	5	0	0	0	0	0	0	
	16025	景文科技大學	旅館管理系	10	0	0	0	0	0	0	
	16026	景文科技大學	企業管理系	5	0	0	0	0	0	0	
	16027	景文科技大學	理財與稅務規劃系	4	1	1	1	1	1	1	
	16028	景文科技大學	財務金融系	1	0	0	0	0	0	0	
	16029	東南科技大學	休閒事業管理系	3	1	1	1	1	1	1	
	16030	德明財經科技大學	應用外語系	6	0	0	0	0	0	0	
	16031	中華科技大學	企業管理系(台北校區)	5	1	1	1	1	1	1	
	16032	中華科技大學	國際商務與行銷系(台北校區)	2	0	0	0	0	0	0	
	16033	育達科技大學	應用日語系	13	1	1	1	1	1	1	
	16034	美和科技大學	觀光系	6	0	0	0	0	0	0	
	16035	吳鳳科技大學	應用日語系	4	1	0	1	1	0	1	
	16036	環球科技大學	應用外語系	1	0	0	0	0	0	0	
	16037	修平科技大學	應用日語系	6	1	1	1	1	1	1	
	16038	臺北城市科技大學	行銷與流通管理系	7	0	0	0	0	0	0	
	16039	臺北城市科技大學	應用外語系	9	1	1	1	1	1	1	
	16040	臺北城市科技大學	企業管理系	3	0	0	0	0	0	0	
	16041	臺北城市科技大學	會議展覽服務業(專業人員)學位學程	7	0	0	0	0	0	0	
	16042	臺北城市科技大學	觀光事業系	5	2	2	2	2	2	2	
	16043	臺北城市科技大學	化妝品應用與管理系	6	0	1	1	1	1	1	
	16044	臺北城市科技大學	旅館事業管理學士學位學程	3	0	0	0	0	0	0	
	16045	醒吾科技大學	國際商務系	3	0	0	0	0	0	0	
16046	文藻外語大學	日本語文系	19	1	1	1	1	1	1		
16047	南榮科技大學	應用日語系	3	1	1	1	1	1	1		
16048	南榮科技大學	觀光系	1	0	0	0	0	0	0		
16049	致理科技大學	國際貿易系	5	0	0	0	0	0	0		
16050	致理科技大學	應用日語系	10	2	2	2	2	2	2		
16051	南亞技術學院	企業管理系	1	0	0	0	0	0	0		

群 類 別	志 願 代 碼	學 校 名 稱	系 科 (<small>組</small>)、 <small>學</small> 程	一 般 生 名 額	外 加 名 額					
					原 住 民 生	退 伍 軍 人	僑 生	境 外 科 技 人 才 子 女	蒙 藏 生	政 府 派 外 子 女
16	16052	德霖技術學院	餐飲廚藝系	1	1	1	1	1	1	1
	16053	經國管理暨健康學院	餐旅管理系	1	0	0	0	0	0	0
	16054	國立屏東大學	應用日語學系	10	0	0	0	0	0	0
17 餐 旅 群	17001	國立屏東科技大學	餐旅管理系	12	2	1	1	2	1	1
	17002	國立屏東科技大學	休閒運動健康系	6	0	1	1	0	1	0
	17003	國立高雄第一科技大學	運籌管理系	6	0	0	0	0	0	0
	17004	國立高雄第一科技大學	應用日語系	4	1	0	0	0	0	0
	17005	國立高雄第一科技大學	金融系	3	0	0	0	0	0	0
	17006	國立高雄第一科技大學	財務管理系	4	0	0	0	0	0	0
	17007	國立高雄第一科技大學	資訊管理系	6	0	0	0	0	0	0
	17008	國立高雄第一科技大學	應用英語系	9	0	0	0	0	0	0
	17009	國立高雄應用科技大學	觀光管理系	5	1	1	1	0	0	0
	17010	國立高雄應用科技大學	人力資源發展系	4	0	0	0	0	0	0
	17011	國立高雄應用科技大學	應用外語系	2	0	0	0	0	0	0
	17012	國立虎尾科技大學	休閒遊憩系	7	0	0	0	0	0	0
	17013	國立高雄海洋科技大學	海洋休閒管理系	3	0	0	0	0	0	0
	17014	國立高雄海洋科技大學	水產食品科學系	5	0	0	0	0	0	0
	17015	國立澎湖科技大學	海洋遊憩系	1	0	0	0	0	0	0
	17016	國立澎湖科技大學	餐旅管理系	11	1	1	1	1	1	1
	17017	國立澎湖科技大學	觀光休閒系	9	0	0	0	0	0	0
	17018	國立澎湖科技大學	應用外語系	2	0	0	0	0	0	0
	17019	國立勤益科技大學	休閒產業管理系	3	0	0	0	0	0	0
	17020	國立臺北護理健康大學	休閒產業與健康促進系	4	1	0	1	1	1	1
	17021	國立高雄餐旅大學	旅館管理系	48	3	0	0	1	3	3
	17022	國立高雄餐旅大學	餐飲管理系	37	2	2	2	2	2	2
	17023	國立高雄餐旅大學	餐旅暨會展行銷管理系	14	1	1	1	1	1	1
	17024	國立高雄餐旅大學	旅運管理系	19	1	1	1	1	1	1
	17025	國立高雄餐旅大學	航空暨運輸服務管理系	19	1	1	1	1	1	1
	17026	國立高雄餐旅大學	休閒暨遊憩管理系	19	2	2	2	2	2	2
	17027	國立高雄餐旅大學	西餐廚藝系	17	1	1	1	1	1	1
	17028	國立高雄餐旅大學	烘焙管理系	14	1	1	1	1	1	1
	17029	國立高雄餐旅大學	中餐廚藝系	17	1	1	1	1	1	1
	17030	國立高雄餐旅大學	應用英語系	2	0	0	0	0	1	1
	17031	國立臺中科技大學	休閒事業經營系	9	1	0	1	1	0	1
	17032	朝陽科技大學	企業管理系	16	2	2	2	2	2	2
	17033	朝陽科技大學	休閒事業管理系	8	1	1	1	1	1	1
	17034	朝陽科技大學	行銷與流通管理系	8	1	1	1	1	1	1
	17035	朝陽科技大學	銀髮產業管理系	8	1	1	1	1	1	1
	17036	朝陽科技大學	應用英語系	3	1	1	1	1	1	1
	17037	南臺科技大學	工業管理與資訊系電子商務組	6	1	0	0	0	0	0
	17038	南臺科技大學	行銷與流通管理系	8	1	1	1	1	1	1
	17039	南臺科技大學	休閒事業管理系	6	1	1	1	1	1	1
	17040	南臺科技大學	餐旅管理系	32	2	2	2	2	2	2
	17041	南臺科技大學	視覺傳達設計系創意生活設計組	2	1	0	1	0	0	0
	17042	南臺科技大學	應用英語系	5	1	1	0	0	0	0
	17043	南臺科技大學	應用日語系	5	0	0	0	0	1	0
	17044	崑山科技大學	企業管理系	10	1	1	1	1	1	1
	17045	崑山科技大學	金融管理系	5	0	0	0	0	0	0
	17046	崑山科技大學	餐飲管理及廚藝系	54	3	3	3	3	3	3
	17047	崑山科技大學	休閒遊憩與運動管理系	12	1	1	1	1	1	1
	17048	崑山科技大學	旅遊文化發展系	34	2	2	2	2	2	2
	17049	嘉藥學校財團法人嘉南藥理大學	食品科技系	22	2	1	1	1	1	1
	17050	嘉藥學校財團法人嘉南藥理大學	嬰幼兒保育系	6	0	0	0	0	0	0
	17051	嘉藥學校財團法人嘉南藥理大學	保健營養系	17	1	0	1	1	1	1
	17052	嘉藥學校財團法人嘉南藥理大學	生活應用與保健系	30	2	2	2	2	2	2
	17053	嘉藥學校財團法人嘉南藥理大學	餐旅管理系	58	4	4	4	4	4	4
	17054	嘉藥學校財團法人嘉南藥理大學	社會工作系	18	1	0	0	0	1	1
	17055	嘉藥學校財團法人嘉南藥理大學	應用外語系	5	1	1	0	0	0	0

群 類 別	志 願 代 碼	學 校 名 稱	系 科 (<u>組</u>) <u>、</u> 學 程	一 般 生 名 額	外 加 名 額						
					原 住 民 生	退 伍 軍 人	僑 生	境 外 科 技 人 才 子 女	蒙 藏 生	政 府 派 外 子 女	
17 餐 旅 群	17056	嘉藥學校財團法人嘉南藥理大學	休閒保健管理系	44	2	2	2	2	2	2	
	17057	嘉藥學校財團法人嘉南藥理大學	觀光事業管理系	40	2	2	2	2	2	2	
	17058	嘉藥學校財團法人嘉南藥理大學	運動管理系	7	2	2	2	2	2	2	
	17059	嘉藥學校財團法人嘉南藥理大學	醫務管理系	23	1	1	1	1	1	1	
	17060	嘉藥學校財團法人嘉南藥理大學	老人服務事業管理系	25	2	2	2	2	2	2	
	17061	樹德科技大學	行銷管理系	17	0	0	0	0	0	0	
	17062	樹德科技大學	流通管理系	20	1	1	1	1	1	1	
	17063	樹德科技大學	休閒與觀光管理系	11	2	2	2	2	2	2	
	17064	樹德科技大學	餐旅與烘焙管理系	15	1	1	1	1	1	1	
	17065	樹德科技大學	企業管理系	25	1	1	1	1	1	1	
	17066	樹德科技大學	金融管理系	3	0	0	0	0	0	0	
	17067	樹德科技大學	國際企業與貿易系	4	0	0	0	0	0	0	
	17068	樹德科技大學	會議展覽與國際行銷學位學程	13	1	0	0	0	0	0	
	17069	樹德科技大學	應用外語系	12	1	0	0	0	0	0	
	17070	樹德科技大學	兒童與家庭服務系	6	1	2	0	1	1	1	
	17071	樹德科技大學	資訊管理系數位行銷組	5	0	0	0	0	0	0	
	17072	龍華科技大學	企業管理系	5	1	1	1	1	1	1	
	17073	龍華科技大學	應用外語系	18	1	1	1	1	1	1	
	17074	龍華科技大學	觀光休閒系	32	1	1	1	1	1	1	
	17075	輔英科技大學	健康事業管理系	2	0	0	0	0	0	0	
	17076	輔英科技大學	高齡及長期照護事業系	1	0	0	0	0	0	0	
	17077	輔英科技大學	保健營養系	4	1	1	1	1	1	1	
	17078	輔英科技大學	健康美容系	1	1	1	1	1	1	1	
	17079	輔英科技大學	休閒與遊憩事業管理系	5	2	2	2	2	2	2	
	17080	輔英科技大學	幼兒保育暨產業系	3	0	1	1	1	1	1	
	17081	輔英科技大學	應用外語系	1	0	0	0	0	0	0	
	17082	明新科技大學	行銷與流通管理系	15	0	0	0	0	0	0	
	17083	明新科技大學	企業管理系	10	0	0	0	0	0	0	
	17084	明新科技大學	旅館事業管理系	26	2	2	2	2	2	2	
	17085	明新科技大學	休閒事業管理系	15	1	1	1	1	1	1	
	17086	明新科技大學	老人服務事業管理系	11	0	0	0	0	0	0	
	17087	明新科技大學	運動管理系	7	1	1	1	1	1	1	
	17088	明新科技大學	化妝品應用學士學位學程	3	0	0	0	0	0	0	
	17089	弘光科技大學	健康事業管理系	10	1	0	1	0	1	0	
	17090	弘光科技大學	餐旅管理系	49	3	3	3	3	3	3	
	17091	弘光科技大學	應用英語系	6	0	0	0	0	1	1	
	17092	弘光科技大學	營養系	13	0	0	1	1	0	0	
	17093	弘光科技大學	運動休閒系	10	0	1	1	0	1	0	
	17094	健行科技大學	工業管理系服務管理組	2	0	0	0	0	0	0	
	17095	健行科技大學	企業管理系	12	1	1	1	1	1	1	
	17096	健行科技大學	行銷與流通管理系	5	0	0	0	0	0	0	
	17097	健行科技大學	財務金融系金融管理組	2	1	0	0	0	0	0	
17098	健行科技大學	物業經營與管理系	2	0	0	0	0	0	0		
17099	健行科技大學	物業經營與管理系室內設計組	3	0	1	1	1	1	1		
17100	健行科技大學	國際企業經營系航空服務與行銷企劃組	7	1	1	1	1	1	1		
17101	健行科技大學	國際企業經營系觀光行銷與休閒管理組	7	1	1	1	1	1	1		
17102	健行科技大學	餐旅管理系	45	4	4	4	4	4	4		
17103	健行科技大學	餐旅管理系餐旅規劃與設計組	3	0	0	0	0	0	0		
17104	健行科技大學	應用外語系	15	0	1	0	0	0	0		
17105	正修科技大學	國際企業系國際貿易組	1	0	0	0	0	0	0		
17106	正修科技大學	國際企業系國際行銷組	1	0	0	0	0	0	0		
17107	正修科技大學	企業管理系行銷管理組	9	0	0	0	0	0	0		
17108	正修科技大學	企業管理系經營管理組	6	0	0	0	0	0	0		
17109	正修科技大學	企業管理系流通管理組	9	0	0	0	0	0	0		
17110	正修科技大學	資訊管理系管理應用組	2	0	0	0	0	0	0		
17111	正修科技大學	幼兒保育系托育教學組	2	0	1	1	1	1	1		
17112	正修科技大學	幼兒保育系家庭社工組	3	0	0	0	0	0	0		
17113	正修科技大學	應用外語系商務英語組	9	0	1	1	1	1	1		

群類別	志願代碼	學校名稱	系科(組)、學程	一般生名額	外加名額					
					原住民生	退伍軍人	僑生	境外科技人才子女	蒙藏生	政府派外子女
17 餐 旅 群	17114	正修科技大學	應用外語系觀光英語組	9	0	1	1	1	1	1
	17115	正修科技大學	休閒與運動管理系	1	2	2	2	2	2	2
	17116	正修科技大學	觀光遊憩系旅館管理組	20	3	3	3	3	3	3
	17117	正修科技大學	觀光遊憩系觀光管理組	22	2	2	2	2	2	2
	17118	正修科技大學	餐飲管理系	56	4	4	4	4	4	4
	17119	萬能科技大學	營建科技系室內設計與管理組	2	0	0	0	0	0	0
	17120	萬能科技大學	環境工程系生態與環境資源管理組	3	0	0	0	0	0	0
	17121	萬能科技大學	資訊工程系資訊應用組	2	0	0	0	0	0	0
	17122	萬能科技大學	資訊工程系物聯網應用組	1	0	0	0	0	0	0
	17123	萬能科技大學	數位多媒體系	5	0	0	0	0	0	0
	17124	萬能科技大學	工業管理系經營管理組	2	0	0	0	0	0	0
	17125	萬能科技大學	化妝品應用與管理系	2	0	0	0	0	0	0
	17126	萬能科技大學	商業設計系	4	0	0	0	0	0	0
	17127	萬能科技大學	商品設計系	5	0	0	0	0	0	0
	17128	萬能科技大學	觀光與休閒事業管理系	28	2	2	2	2	2	2
	17129	萬能科技大學	餐飲管理系	49	5	5	5	5	5	5
	17130	萬能科技大學	旅館管理系	15	2	2	2	2	2	2
	17131	萬能科技大學	航空暨運輸服務管理系	45	2	2	2	2	2	2
	17132	萬能科技大學	行銷與流通管理系	5	1	1	1	1	1	1
	17133	萬能科技大學	企業管理系	5	0	0	0	0	0	0
	17134	萬能科技大學	資訊管理系電子商務組	1	0	0	0	0	0	0
	17135	萬能科技大學	資訊管理系多媒體設計組	1	0	0	0	0	0	0
	17136	建國科技大學	資訊管理系	5	0	0	0	0	0	0
	17137	建國科技大學	應用外語系	10	0	0	0	0	0	0
	17138	建國科技大學	國際企業管理系	6	0	0	0	0	0	0
	17139	建國科技大學	運動健康與休閒系	8	2	2	2	2	2	2
	17140	建國科技大學	觀光系	35	1	2	1	2	1	2
	17141	建國科技大學	行銷與服務管理系	2	1	1	1	1	1	1
	17142	高苑科技大學	香妝與養生保健學位學程	1	0	0	0	0	0	0
	17143	高苑科技大學	企業管理系	1	0	0	0	0	0	0
	17144	高苑科技大學	銀髮事業暨社會工作學士學位學程	1	0	0	0	0	0	0
	17145	高苑科技大學	行銷與流通管理系	2	0	0	0	0	0	0
	17146	高苑科技大學	觀光事業管理系	13	2	2	2	2	2	2
	17147	高苑科技大學	應用外語系英文組	1	1	1	0	0	0	0
	17148	高苑科技大學	應用外語系日文組	1	1	1	1	1	1	1
	17149	高苑科技大學	休閒運動管理系	8	1	1	1	1	1	1
	17150	大仁科技大學	食品科技系保健營養組	2	0	0	0	0	0	0
	17151	大仁科技大學	食品科技系食品技術與應用組	1	0	0	0	0	0	0
	17152	大仁科技大學	行銷與流通管理系	1	1	0	0	0	0	0
	17153	大仁科技大學	休閒運動管理系	4	1	1	1	1	1	1
	17154	大仁科技大學	餐旅管理系	18	4	4	4	4	4	4
	17155	大仁科技大學	觀光事業系	2	1	1	1	1	1	1
17156	大仁科技大學	幼兒保育系	1	0	0	0	0	0	0	
17157	大仁科技大學	社會工作系	3	1	1	0	0	1	0	
17158	大仁科技大學	時尚美容應用系	1	0	0	0	0	0	0	
17159	大仁科技大學	應用外語系	1	0	0	0	0	0	0	
17160	大仁科技大學	寵物美容學位學程	1	0	1	0	0	0	0	
17161	大仁科技大學	電子商務創新應用學士學位學程	1	1	0	0	0	0	0	
17162	聖約翰科技大學	企業管理系	1	0	0	0	0	0	0	
17163	聖約翰科技大學	行銷與流通管理系	1	1	1	1	1	1	1	
17164	聖約翰科技大學	休閒運動與健康管理系	2	1	1	1	1	1	1	
17165	聖約翰科技大學	觀光與休閒管理系	1	1	1	1	1	1	1	
17166	嶺東科技大學	企業管理系	12	1	1	1	1	1	1	
17167	嶺東科技大學	行銷與流通管理系	23	2	2	2	2	2	2	
17168	嶺東科技大學	國際企業系	20	1	1	1	1	1	1	
17169	嶺東科技大學	觀光與休閒管理系	38	1	1	1	1	1	1	
17170	嶺東科技大學	應用外語系	18	0	0	0	0	0	0	
17171	嶺東科技大學	財務金融系	22	0	0	0	0	0	0	

群 類 別	志 願 代 碼	學 校 名 稱	系 科 (<small>組</small>)、 <small>學</small> 程	一 般 生 名 額	外 加 名 額						
					原 住 民 生	退 伍 軍 人	僑 生	境 外 科 技 人 才 子 女	蒙 藏 生	政 府 派 外 子 女	
17 餐 旅 群	17172	嶺東科技大學	財政系	4	0	0	0	0	0	0	
	17173	嶺東科技大學	資訊管理系資訊管理應用組	5	0	0	0	0	0	0	
	17174	嶺東科技大學	資訊管理系數位生活設計組	5	0	0	0	0	0	0	
	17175	嶺東科技大學	資訊科技系智慧聯網互動科技應用組	6	0	0	0	0	0	0	
	17176	嶺東科技大學	資訊網路系電子商務行銷與設計組	6	0	0	0	0	0	0	
	17177	中國科技大學	財政稅務系(台北校區)	4	0	0	0	0	0	0	
	17178	中國科技大學	財務金融系(台北校區)	9	0	0	0	0	0	0	
	17179	中國科技大學	企業管理系(台北校區)	14	0	0	0	0	0	0	
	17180	中國科技大學	觀光與休閒事業管理系(台北校區)	38	2	2	2	2	2	2	
	17181	中國科技大學	應用英語系(台北校區)	10	0	0	0	0	0	0	
	17182	中國科技大學	企業管理系(新竹校區)	1	0	0	0	0	0	0	
	17183	中國科技大學	觀光與休閒事業管理系(新竹校區)	13	1	1	1	1	1	1	
	17184	中臺科技大學	醫療暨健康產業管理系	12	1	1	1	1	1	1	
	17185	中臺科技大學	食品科技系	27	1	1	1	1	1	1	
	17186	中臺科技大學	行銷管理系	21	1	1	1	1	1	1	
	17187	中臺科技大學	應用外語系	15	1	1	1	1	1	1	
	17188	中臺科技大學	老人照顧系	8	1	1	1	1	1	1	
	17189	中臺科技大學	國際企業系	2	0	0	0	0	0	0	
	17190	中臺科技大學	護理系	8	1	0	0	0	0	0	
	17191	台南應用科技大學	幼兒保育系	3	0	0	0	0	0	0	
	17192	台南應用科技大學	餐飲系	13	3	3	3	3	1	1	
	17193	台南應用科技大學	生活服務產業系	16	1	1	1	1	1	1	
	17194	台南應用科技大學	運動休閒與健康管理系	1	2	2	2	2	1	1	
	17195	台南應用科技大學	國際企業經營系	3	0	0	0	0	0	0	
	17196	台南應用科技大學	財務金融系	2	0	0	0	0	0	0	
	17197	台南應用科技大學	企業管理系	11	1	1	1	1	1	1	
	17198	台南應用科技大學	應用英語系	10	1	1	0	0	1	1	
	17199	台南應用科技大學	旅館管理系	12	1	1	3	3	1	1	
	17200	台南應用科技大學	會計資訊系	6	0	0	0	0	0	0	
	17201	台南應用科技大學	養生休閒管理學位學程	8	1	1	1	1	1	1	
	17202	遠東科技大學	企業管理系	2	0	1	1	1	0	1	
	17203	遠東科技大學	行銷與流通管理系	2	1	0	1	1	0	1	
	17204	遠東科技大學	資訊管理系	2	0	0	0	1	0	0	
	17205	遠東科技大學	多媒體與遊戲發展管理系	2	0	1	1	0	1	1	
	17206	遠東科技大學	創意生活設計系	3	0	1	0	0	0	1	
	17207	遠東科技大學	創新設計與創業管理系	2	0	0	0	0	0	0	
	17208	遠東科技大學	餐飲管理系	3	6	6	6	6	6	6	
	17209	遠東科技大學	餐飲管理系廚藝組	2	4	4	4	4	4	4	
	17210	遠東科技大學	化妝品應用與管理系	2	1	1	0	0	0	1	
	17211	遠東科技大學	休閒運動管理系休閒產業組	2	1	1	1	1	1	1	
	17212	遠東科技大學	休閒運動管理系健康促進組	2	1	1	1	1	1	1	
	17213	遠東科技大學	旅遊事業管理系旅遊經營組	2	1	1	1	1	1	1	
17214	遠東科技大學	旅遊事業管理系旅館管理組	2	1	1	1	1	1	1		
17215	遠東科技大學	觀光英語系	2	1	1	1	1	1	1		
17216	遠東科技大學	流行音樂產業管理系	3	1	0	0	1	0	1		
17217	元培醫事科技大學	醫務管理系健康管理組	2	0	1	1	1	1	1		
17218	元培醫事科技大學	食品科學系	13	1	1	1	1	1	1		
17219	元培醫事科技大學	餐飲管理系	20	1	1	1	1	1	1		
17220	元培醫事科技大學	企業管理系	8	1	1	1	1	1	1		
17221	元培醫事科技大學	應用外語系	1	0	0	0	0	0	0		
17222	元培醫事科技大學	健康休閒管理系	10	1	1	1	1	1	1		
17223	元培醫事科技大學	觀光與休閒管理系	10	1	1	1	1	1	1		
17224	元培醫事科技大學	國際健康行銷管理學士學位學程	2	0	0	0	0	0	0		
17225	景文科技大學	旅遊管理系	29	3	3	3	3	3	3		
17226	景文科技大學	餐飲管理系	38	3	3	3	3	3	3		
17227	景文科技大學	旅館管理系	31	3	3	3	3	3	3		
17228	景文科技大學	行銷與流通管理系	14	0	0	0	0	0	0		
17229	景文科技大學	國際貿易系	4	0	0	0	0	0	0		

群 類 別	志 願 代 碼	學 校 名 稱	系 科 (<small>組</small>)、 <small>學</small> 程	一 般 生 名 額	外 加 名 額					
					原 住 民 生	退 伍 軍 人	僑 生	境 外 科 技 人 才 子 女	蒙 藏 生	政 府 派 外 子 女
17 餐 旅 群	17230	景文科技大學	會議展覽管理學士學位學程	5	0	0	0	0	0	0
	17231	景文科技大學	企業管理系	5	0	0	0	0	0	0
	17232	景文科技大學	資訊管理系數位行銷組	2	0	0	0	0	0	0
	17233	景文科技大學	理財與稅務規劃系	8	1	1	1	1	1	1
	17234	景文科技大學	財務金融系	2	0	0	0	0	0	0
	17235	景文科技大學	應用外語系英文組	1	0	0	0	0	0	0
	17236	景文科技大學	應用外語系日文組	3	0	0	0	0	0	0
	17237	景文科技大學	環境科技與物業管理系	1	0	0	0	0	0	0
	17238	中華醫事科技大學	運動健康與休閒系	1	1	1	1	1	1	1
	17239	中華醫事科技大學	餐旅管理系	12	2	2	2	2	2	2
	17240	中華醫事科技大學	食品營養系營養組	2	1	1	1	1	1	1
	17241	中華醫事科技大學	食品營養系食品科技組	1	0	0	0	0	0	0
	17242	中華醫事科技大學	幼兒保育系	1	0	0	0	0	0	0
	17243	中華醫事科技大學	視光系	1	1	1	1	1	1	1
	17244	中華醫事科技大學	化妝品應用與管理系	2	0	0	0	0	0	0
	17245	中華醫事科技大學	寵物美容學士學位學程	1	0	0	0	0	0	0
	17246	東南科技大學	企業管理系	1	0	0	0	0	0	0
	17247	東南科技大學	行銷與流通管理系	2	1	1	1	1	1	1
	17248	東南科技大學	觀光系	10	1	1	1	1	1	1
	17249	東南科技大學	應用英語系	3	0	0	0	0	0	0
	17250	東南科技大學	休閒事業管理系	3	2	2	2	2	2	2
	17251	東南科技大學	餐旅管理系	24	4	4	4	4	4	4
	17252	德明財經科技大學	行銷管理系	4	1	1	1	1	0	0
	17253	德明財經科技大學	行銷管理系國際會展與觀光休閒組	8	0	0	0	0	0	0
	17254	德明財經科技大學	流通管理系	8	1	1	1	1	0	0
	17255	德明財經科技大學	連鎖加盟經營管理學位學程	13	1	1	1	1	0	0
	17256	德明財經科技大學	企業管理系	9	1	1	1	1	1	1
	17257	南開科技大學	行銷與流通管理系	1	1	1	1	1	1	1
	17258	南開科技大學	資訊管理系	1	0	0	0	0	0	0
	17259	南開科技大學	數位旅遊管理系	2	1	1	1	1	1	1
	17260	南開科技大學	企業管理系	1	0	0	0	0	0	0
	17261	南開科技大學	休閒事業管理系	4	1	1	1	1	1	1
	17262	南開科技大學	餐飲管理系	8	2	2	2	2	2	2
	17263	南開科技大學	應用外語系	1	1	1	1	1	1	1
	17264	南開科技大學	福祉科技與服務管理系	1	1	0	0	1	0	0
	17265	中華科技大學	建築系室內設計組(台北校區)	5	0	0	0	0	0	0
	17266	中華科技大學	企業管理系(台北校區)	2	0	0	0	0	0	0
	17267	中華科技大學	食品科學系食品保健科技組(台北校區)	4	0	0	0	0	0	0
	17268	中華科技大學	食品科學系加工與醱酵烘焙組(台北校區)	4	1	1	1	1	1	1
	17269	中華科技大學	餐飲管理系(台北校區)	38	3	3	3	3	3	3
	17270	中華科技大學	航空服務管理系(新竹校區)	23	1	1	1	1	1	1
	17271	中華科技大學	觀光餐旅系(新竹校區)	17	1	1	1	1	1	1
	17272	中華科技大學	生物科技系化妝品生技組(台北校區)	1	0	0	0	0	0	0
	17273	僑光科技大學	財務金融系	13	1	0	1	0	1	1
	17274	僑光科技大學	企業管理系	29	1	1	1	1	1	1
	17275	僑光科技大學	國際貿易系	16	0	0	0	0	0	0
	17276	僑光科技大學	行銷與流通管理系	20	1	1	1	1	1	1
17277	僑光科技大學	財經法律系	4	1	1	1	0	1	1	
17278	僑光科技大學	觀光與休閒事業管理系	28	3	3	3	3	3	3	
17279	僑光科技大學	餐飲管理系	75	4	4	4	4	4	4	
17280	僑光科技大學	旅館與會展管理系	20	1	1	1	0	0	0	
17281	僑光科技大學	應用英語系	24	0	0	0	0	0	0	
17282	僑光科技大學	生活創意設計系	8	0	0	0	0	0	0	
17283	育達科技大學	行銷與流通管理系	1	0	0	0	0	0	0	
17284	育達科技大學	應用日語系	8	0	0	0	0	0	0	
17285	育達科技大學	休閒事業管理系	5	1	1	1	1	1	1	
17286	育達科技大學	休閒運動管理系	1	1	1	0	0	0	0	
17287	育達科技大學	餐旅經營系	22	2	0	0	0	0	0	

群 類 別	志 願 代 碼	學 校 名 稱	系 科 (<small>組</small>)、 <small>學</small> 程	一 般 生 名 額	外 加 名 額					
					原 住 民 生	退 伍 軍 人	僑 生	境 外 科 技 人 才 子 女	蒙 藏 生	政 府 派 外 子 女
17 餐 旅 群	17288	育達科技大學	多媒體與遊戲設計系	2	0	0	0	0	0	0
	17289	美和科技大學	護理系	2	0	0	0	0	0	0
	17290	美和科技大學	健康事業管理系	4	0	0	0	0	0	0
	17291	美和科技大學	美容系保健造型設計組	5	0	0	0	0	0	0
	17292	美和科技大學	美容系寵物美容設計組	5	0	0	0	0	0	0
	17293	美和科技大學	食品營養系	8	2	2	1	1	1	1
	17294	美和科技大學	企業管理系	4	0	0	0	0	0	0
	17295	美和科技大學	運動與休閒系	2	2	2	2	2	2	2
	17296	美和科技大學	社會工作系	5	0	0	0	0	0	0
	17297	美和科技大學	餐旅管理系	56	2	2	2	2	2	2
	17298	美和科技大學	觀光系	10	1	1	1	1	1	1
	17299	吳鳳科技大學	行銷與流通管理系	1	0	0	0	0	0	0
	17300	吳鳳科技大學	應用數位媒體系視覺傳達設計組	2	0	1	0	0	1	0
	17301	吳鳳科技大學	餐旅管理系	1	1	1	1	1	1	1
	17302	吳鳳科技大學	餐旅管理系廚藝組	1	0	1	0	0	1	1
	17303	吳鳳科技大學	餐旅管理系烘焙組	1	1	0	1	1	0	0
	17304	吳鳳科技大學	觀光休閒管理系	6	1	0	1	1	0	1
	17305	吳鳳科技大學	應用日語系	2	0	1	0	0	1	0
	17306	吳鳳科技大學	休閒遊憩與運動管理系	2	1	1	1	1	1	1
	17307	吳鳳科技大學	長期照護系	1	0	0	0	0	0	0
	17308	環球科技大學	企業管理系	1	0	0	0	0	0	0
	17309	環球科技大學	資訊與電子商務管理系	1	0	0	0	0	0	0
	17310	環球科技大學	行銷管理系	1	1	1	1	1	1	1
	17311	環球科技大學	觀光與生態旅遊系	1	1	1	1	1	1	1
	17312	環球科技大學	觀光與餐飲旅館系	1	3	3	3	3	3	3
	17313	環球科技大學	餐飲廚藝系	1	3	3	3	3	3	3
	17314	環球科技大學	應用外語系	1	0	0	0	0	0	0
	17315	環球科技大學	運動保健與防護系	1	1	1	1	1	1	1
	17316	中州科技大學	多媒體與遊戲發展科學系	1	1	0	0	0	0	0
	17317	中州科技大學	行銷與流通管理系	1	1	0	0	0	0	0
	17318	中州科技大學	資訊管理系	1	0	0	0	0	0	0
	17319	中州科技大學	觀光與休閒管理系	3	1	1	0	1	0	1
	17320	中州科技大學	時尚創意設計與管理系	1	1	0	1	0	1	0
	17321	中州科技大學	餐旅事業管理系	2	1	0	0	0	0	0
	17322	中州科技大學	保健食品系	3	1	0	0	0	0	0
	17323	中州科技大學	餐飲廚藝系	4	3	3	3	3	3	3
	17324	中州科技大學	運動與健康促進系	5	2	2	2	2	2	2
	17325	修平科技大學	資訊管理系	3	0	0	0	0	0	0
	17326	修平科技大學	國際企業經營系	6	0	0	0	0	0	0
	17327	修平科技大學	國際企業經營系國際會展與觀光休閒組	6	2	2	2	2	2	2
	17328	修平科技大學	應用財務金融系	2	0	0	0	0	0	0
	17329	修平科技大學	人力資源管理與發展系	9	1	1	1	1	1	1
	17330	修平科技大學	行銷與流通管理系	2	1	1	1	1	1	1
	17331	修平科技大學	行銷與流通管理系休閒事業組	6	2	2	2	2	2	2
	17332	修平科技大學	應用英語系	18	1	1	1	1	1	1
17333	修平科技大學	應用日語系	6	1	1	1	1	1	1	
17334	修平科技大學	觀光與遊憩管理系	14	2	2	2	2	2	2	
17335	長庚學校財團法人長庚科技大學	保健營養系(林口校區)	10	1	1	1	1	0	1	
17336	大華科技大學	運動與健康促進系	2	1	1	1	1	1	1	
17337	大華科技大學	觀光管理系	3	1	1	1	1	1	1	
17338	大華科技大學	觀光管理系餐飲與烘焙組	3	0	0	0	1	1	1	
17339	大華科技大學	餐飲管理系	5	1	1	1	1	1	1	
17340	大華科技大學	商務與觀光企劃系	1	1	0	1	1	1	1	
17341	臺北城市科技大學	企業管理系	8	0	0	0	0	0	0	
17342	臺北城市科技大學	會議展覽服務業(專業人員)學位學程	4	1	1	0	0	0	0	
17343	臺北城市科技大學	餐飲管理系	64	4	4	4	4	4	4	
17344	臺北城市科技大學	觀光事業系	54	2	2	2	2	2	2	
17345	臺北城市科技大學	休閒事業系	13	4	4	4	4	4	4	

群 類 別	志 願 代 碼	學 校 名 稱	系 科 (<small>組</small>)、 <small>學</small> 程	一 般 生 名 額	外 加 名 額					
					原 住 民 生	退 伍 軍 人	僑 生	境 外 科 技 人 才 子 女	蒙 藏 生	政 府 派 外 子 女
17 餐 旅 群	17346	臺北城市科技大學	旅館專業管理學士學位學程	17	1	1	1	1	1	1
	17347	臺北城市科技大學	烘焙創意與經營管理學士學位學程	20	1	1	1	1	1	1
	17348	醒吾科技大學	理財經營管理系	3	0	0	0	0	0	0
	17349	醒吾科技大學	企業管理系	4	0	0	0	0	0	0
	17350	醒吾科技大學	國際商務系	3	0	0	0	0	0	0
	17351	醒吾科技大學	財務金融系	3	0	0	0	0	0	0
	17352	醒吾科技大學	行銷與流通管理系	12	0	0	0	0	0	0
	17353	醒吾科技大學	觀光休閒系	35	3	3	3	3	3	3
	17354	醒吾科技大學	餐旅管理系	30	4	4	4	4	4	4
	17355	醒吾科技大學	旅運管理系	18	2	2	2	2	2	2
	17356	醒吾科技大學	應用英語系	4	0	0	0	0	0	0
	17357	醒吾科技大學	時尚造形設計系	4	0	0	0	0	0	0
	17358	醒吾科技大學	資訊管理系	4	0	0	0	0	0	0
	17359	醒吾科技大學	資訊科技應用系	2	0	0	0	0	0	0
	17360	文藻外語大學	英國語文系	14	1	1	1	1	1	1
	17361	文藻外語大學	法國語文系	11	1	1	1	1	1	1
	17362	文藻外語大學	德國語文系	3	1	1	1	1	1	1
	17363	文藻外語大學	西班牙語文系	8	1	1	1	1	1	1
	17364	文藻外語大學	日本語文系	42	2	2	2	2	2	2
	17365	文藻外語大學	國際事務系	3	0	0	0	0	0	0
	17366	文藻外語大學	數位內容應用與管理系	2	0	0	0	0	0	0
	17367	南榮科技大學	餐旅管理系	7	3	3	3	3	3	3
	17368	南榮科技大學	觀光系	2	1	1	1	1	1	1
	17369	南榮科技大學	應用日語系	3	0	0	0	0	0	0
	17370	南榮科技大學	企業管理系	2	0	0	0	0	0	0
	17371	南榮科技大學	休閒運動管理系	1	0	0	0	0	0	0
	17372	南榮科技大學	美容造型設計系	1	0	0	0	0	0	0
	17373	華夏科技大學	資訊管理系	3	0	0	0	0	0	0
	17374	華夏科技大學	資產與物業管理系	2	0	0	0	0	0	0
	17375	華夏科技大學	企業管理系	14	1	1	1	1	1	1
	17376	華夏科技大學	數位媒體設計系	7	1	1	1	1	1	1
	17377	華夏科技大學	化妝品應用系	10	1	1	1	1	1	1
	17378	慈濟學校財團法人慈濟科技大學	醫務暨健康管理系	10	0	0	0	0	0	0
	17379	慈濟學校財團法人慈濟科技大學	行銷與流通管理系	5	0	0	0	0	0	0
	17380	致理科技大學	休閒遊憩管理系	13	0	0	0	0	0	0
	17381	致理科技大學	應用英語系	4	0	0	0	0	0	0
	17382	致理科技大學	應用日語系	13	0	0	0	0	0	0
	17383	大漢技術學院	觀光與餐飲旅館系	1	1	1	1	1	1	1
	17384	大漢技術學院	休閒與運動管理系	1	1	1	1	1	1	1
	17385	和春技術學院	餐飲管理系	21	1	1	0	0	0	0
	17386	和春技術學院	觀光與休閒事業管理系	10	1	0	0	0	0	0
	17387	和春技術學院	企業管理系	3	0	0	0	0	0	0
	17388	和春技術學院	財務金融系	2	1	0	0	0	0	0
17389	和春技術學院	應用外語系	2	0	0	0	0	0	0	
17390	和春技術學院	行銷與流通管理系	2	1	0	0	0	0	0	
17391	和春技術學院	資訊管理系	1	0	0	0	0	0	0	
17392	南亞技術學院	化妝品應用系	1	0	0	0	0	0	0	
17393	南亞技術學院	企業管理系	1	0	0	0	0	0	0	
17394	南亞技術學院	觀光與休閒事業管理系	1	1	1	1	1	1	1	
17395	南亞技術學院	餐飲廚藝管理系	2	2	2	2	2	2	2	
17396	南亞技術學院	餐旅管理系	8	3	3	3	3	3	3	
17397	德霖技術學院	土木工程系	2	0	0	1	1	0	0	
17398	德霖技術學院	創意產品設計系	1	0	0	0	0	0	0	
17399	德霖技術學院	應用英語系	1	0	0	0	0	0	0	
17400	德霖技術學院	企業管理系	1	0	1	0	1	0	0	
17401	德霖技術學院	會展與觀光系	1	1	1	1	1	1	1	
17402	德霖技術學院	不動產經營系	1	1	1	0	0	1	0	
17403	德霖技術學院	餐旅管理系	1	2	2	2	2	2	2	

群類別	志願代碼	學校名稱	系科(組)、學程	一般生名額	外加名額						
					原住民生	退伍軍人	僑生	境外科技人才子女	蒙藏生	政府派外子女	
17 餐旅群	17404	德霖技術學院	餐飲廚藝系	1	1	1	1	1	1	1	
	17405	德霖技術學院	休閒事業管理系	2	2	2	2	2	2	2	
	17406	黎明技術學院	化妝品應用系	10	1	1	1	1	1	1	
	17407	黎明技術學院	餐飲管理系	44	4	4	4	4	4	4	
	17408	黎明技術學院	觀光休閒系	12	1	1	1	1	1	1	
	17409	黎明技術學院	旅館管理系	12	1	1	1	1	1	1	
	17410	黎明技術學院	時尚經營管理系	3	0	0	0	0	0	0	
	17411	黎明技術學院	表演藝術系	8	1	1	1	1	1	1	
	17412	東方設計學院	餐飲管理系	4	1	1	1	1	1	1	
	17413	東方設計學院	觀光與休閒事業管理系	5	1	1	0	0	0	0	
	17414	東方設計學院	設計行銷系	2	1	1	1	1	1	1	
	17415	經國管理暨健康學院	食品保健系	1	1	1	1	1	1	1	
	17416	經國管理暨健康學院	餐旅管理系	8	2	2	2	2	2	2	
	17417	經國管理暨健康學院	觀光休閒與健康系	2	1	1	1	1	1	1	
	17418	經國管理暨健康學院	餐飲廚藝系	8	2	2	2	2	2	2	
	17419	崇右技術學院	觀光旅遊管理系	1	2	2	2	2	2	2	
	17420	崇右技術學院	經營管理系	1	1	1	1	1	1	1	
	17421	大同技術學院	餐飲管理系廚藝組	7	1	1	1	1	1	1	
	17422	大同技術學院	餐飲管理系日式廚藝組	4	1	1	1	1	1	1	
	17423	大同技術學院	烘焙管理系	4	1	1	1	1	1	1	
	17424	大同技術學院	旅遊與休閒娛樂管理系休閒旅遊組	4	1	1	1	1	1	1	
	17425	大同技術學院	旅遊與休閒娛樂管理系旅館管理組	3	1	1	1	1	1	1	
	17426	大同技術學院	茶文化與事業經營學士學位學程	3	1	1	1	1	1	1	
	17427	大同技術學院	婚禮企劃與設計系	1	0	0	0	0	0	0	
	17428	大同技術學院	運動健康與休閒系	1	1	1	1	1	1	1	
	17429	亞太創意技術學院	觀光餐旅系	-	-	-	-	-	-	-	
	17430	臺灣觀光學院	餐飲管理系	4	1	1	1	1	1	1	
	17431	臺灣觀光學院	觀光旅遊系	4	1	1	1	1	1	1	
	17432	臺灣觀光學院	廚藝管理系	2	2	2	2	2	2	2	
	17433	臺灣觀光學院	旅館管理系	2	1	1	1	1	1	1	
	17434	臺灣觀光學院	觀光休閒系	2	1	1	1	1	1	1	
	17435	臺灣觀光學院	銀髮族健康管理系	1	1	1	1	1	1	1	
17436	台北海洋技術學院	海洋休閒觀光系(士林校區)	3	1	1	1	1	1	1		
17437	台北海洋技術學院	海洋運動休閒系(士林校區)	2	1	1	0	0	1	0		
17438	台北海洋技術學院	食品科技與行銷系(士林校區)	1	1	1	1	1	1	1		
17439	台北海洋技術學院	餐飲管理系(士林校區)	2	1	1	1	1	1	1		
17440	台北海洋技術學院	旅遊管理系(淡水校本部)	2	1	1	1	1	1	1		
17441	台北海洋技術學院	海空物流與行銷系(淡水校本部)	2	0	0	0	0	0	0		
17442	台北海洋技術學院	健康促進與銀髮保健系(淡水校本部)	2	1	1	1	1	1	1		
17443	國立臺東專科學校	餐旅管理科(二專部)	10	1	1	1	1	1	1		
17444	國立屏東大學	休閒事業經營學系	5	0	0	0	0	0	0		
17445	國立屏東大學	應用英語學系	4	0	0	0	0	0	0		
18 海事群	18001	國立高雄海洋科技大學	航運技術系	7	1	1	1	1	1	1	
	18002	國立高雄海洋科技大學	輪機工程系	1	0	0	0	0	0	0	
	18003	中華醫事科技大學	環境與安全衛生工程系	1	0	0	0	0	0	0	
	18004	中華醫事科技大學	餐旅管理系	1	0	0	0	0	0	0	
19 水產群	19001	國立屏東科技大學	水產養殖系	8	0	1	0	1	1	1	
	19002	國立高雄海洋科技大學	漁業生產與管理系	9	0	0	0	0	0	0	
	19003	國立高雄海洋科技大學	水產養殖系	12	2	2	2	2	2	2	
	19004	國立澎湖科技大學	水產養殖系	6	1	1	1	1	1	1	
	19005	輔英科技大學	生物科技系	1	0	0	0	0	0	0	
	19006	中華醫事科技大學	食品營養系食品科技組	1	0	0	0	0	0	0	
	19007	經國管理暨健康學院	食品保健系	2	0	0	0	0	0	0	
20	20001	國立高雄應用科技大學	文化創意產業系	3	0	0	0	0	0	0	
	20002	國立臺中科技大學	商業設計系	3	0	0	0	0	0	0	
	20003	朝陽科技大學	傳播藝術系	3	1	1	1	1	1	1	
	20004	南臺科技大學	資訊傳播系	5	1	1	1	1	1	0	
	20005	南臺科技大學	視覺傳達設計系動畫設計組	2	0	0	0	0	0	1	

群類別	志願代碼	學校名稱	系科(組)、學程	一般生名額	外加名額					
					原住民生	退伍軍人	僑生	境外科技人才子女	蒙藏生	政府派外子女
20 藝術 群 影視 類	20006	崑山科技大學	公共關係暨廣告系	10	1	1	1	1	1	1
	20007	崑山科技大學	視訊傳播設計系	18	1	1	1	1	1	1
	20008	崑山科技大學	時尚展演事業學士學位學程	3	1	1	1	1	1	1
	20009	樹德科技大學	動畫與遊戲設計系	3	0	0	0	0	0	0
	20010	樹德科技大學	流行設計系	6	1	1	1	1	1	1
	20011	樹德科技大學	視覺傳達設計系	4	0	0	0	0	0	0
	20012	樹德科技大學	藝術管理與藝術經紀系	7	1	1	1	0	1	1
	20013	萬能科技大學	企業管理系	1	0	0	0	0	0	0
	20014	建國科技大學	數位媒體設計系	4	0	0	0	0	0	0
	20015	高苑科技大學	資訊傳播系影視傳播設計組	1	0	0	0	0	0	0
	20016	高苑科技大學	多媒體動畫遊戲學位學程	1	0	0	0	0	0	0
	20017	中國科技大學	影視設計系(台北校區)	5	0	0	0	0	0	0
	20018	中國科技大學	影視設計系(新竹校區)	8	1	1	1	1	1	1
	20019	台南應用科技大學	多媒體動畫系	3	0	0	0	0	0	0
	20020	元培醫事科技大學	國際健康行銷管理學士學位學程	2	1	1	1	1	1	1
	20021	東南科技大學	企業管理系	1	1	1	1	1	1	1
	20022	東南科技大學	表演藝術系	9	2	2	2	2	2	2
	20023	南開科技大學	數位生活創意系物聯網應用組	1	0	0	0	0	0	0
	20024	吳鳳科技大學	應用數位媒體系	2	1	1	1	1	1	1
	20025	環球科技大學	視覺傳達設計系	1	0	0	0	0	0	0
	20026	環球科技大學	多媒體動畫設計系	1	0	0	0	0	0	0
	20027	環球科技大學	創意公共傳播設計系	1	0	0	0	0	0	0
	20028	中州科技大學	視訊傳播系	3	1	0	0	0	0	0
	20029	修平科技大學	數位媒體設計系	3	0	0	0	0	0	0
	20030	臺北城市科技大學	數位多媒體設計系	8	0	0	0	0	0	0
	20031	臺北城市科技大學	演藝事業學士學位學程	25	2	2	2	2	2	2
	20032	醒吾科技大學	數位設計系	20	0	0	0	0	0	0
	20033	醒吾科技大學	商業設計系	5	0	0	0	0	0	0
	20034	醒吾科技大學	資訊傳播系	5	0	0	0	0	0	0
	20035	醒吾科技大學	表演藝術系	10	1	1	1	1	1	1
	20036	文藻外語大學	傳播藝術系	12	1	1	1	1	1	1
	20037	和春技術學院	傳播藝術系	1	0	0	0	0	0	0
	20038	和春技術學院	多媒體設計系	1	0	0	0	0	0	0
	20039	黎明技術學院	數位多媒體系	2	0	0	0	0	0	0
	20040	黎明技術學院	化妝品應用系	8	1	1	1	1	1	1
	20041	黎明技術學院	流行設計系	2	0	0	0	0	0	0
	20042	黎明技術學院	時尚造型設計系	2	0	0	0	0	0	0
	20043	黎明技術學院	時尚經營管理系	4	0	0	0	0	0	0
	20044	黎明技術學院	表演藝術系	20	1	1	1	1	1	1
	20045	黎明技術學院	影視傳播系	10	1	1	1	1	1	1
	20046	東方設計學院	影視藝術系	5	1	0	0	0	1	1
	20047	東方設計學院	表演藝術學位學程	3	1	1	1	1	1	1
20048	崇右技術學院	演藝事業系	10	1	1	1	1	1	1	
20049	崇右技術學院	表演藝術系	2	2	1	2	2	2	2	
20050	崇右技術學院	影視傳播系	1	1	1	1	1	1	1	
20051	崇右技術學院	視覺傳達設計系	1	0	0	0	0	0	0	
20052	崇右技術學院	時尚造型設計系	1	1	1	1	1	1	1	
20053	台北海洋技術學院	視覺傳達設計系(淡水校本部)	1	2	0	0	0	0	0	
20054	台北海洋技術學院	表演藝術系(淡水校本部)	3	2	1	2	1	1	1	

附錄三 考生畢(肄)業學校及同等學力代碼表

※考生畢(肄)業學校若無代碼者請填選「999」。

代碼	校名	代碼	校名	代碼	校名	代碼	校名
	臺北市	149	私立衛理女中	208	私立光仁高中	276	國立羅東高商
100	國立師大附中	150	私立靜修女中	209	私立竹林高中	277	國立蘇澳海事
101	市立大同高中	151	私立薇閣高中	210	私立東海高中	278	縣立南澳高中
102	市立大直高中	152	私立十信高中	211	私立金陵女中	279	私立中道高中
103	市立大理高中	155	私立育達家商	212	財團法人南山高中	280	私立慧燈高中
104	市立中山女中	157	私立東方工商	213	財團法人恆毅高中	282	國立宜蘭大學附設 農工職業進修學校
105	市立中正高中	158	私立惇敘工商	214	私立徐匯高中		桃園市
106	市立內湖高中	159	私立喬治工商	215	私立格致高中	300	國立中央大學附屬中壢高中
107	市立北一女中	160	私立華岡藝校	216	財團法人崇光女中	301	國立內壢高中
108	市立永春高中	161	私立開南商工	217	私立崇義高中	302	國立武陵高中
109	市立成功中學	162	私立稻江高商	218	私立淡江高中	303	國立桃園高中
110	市立成淵高中	163	私立稻江護家	219	私立聖心女中	304	國立陽明高中
111	市立百齡高中	164	市立中崙高中	220	私立醒吾高中	305	國立楊梅高中
112	市立西松高中	165	市立育成高中	221	財團法人辭修高中	306	國立中壢家商
113	市立和平高中	166	市立南湖高中	222	私立中華商海	307	國立中壢高商
114	市立明倫高中	167	私立復興實驗高中	223	私立南強工商	308	國立北科大附屬桃 園農工
115	市立松山高中	168	國立政大附中	224	私立能仁家商	309	國立龍潭高中
116	市立南港高中	169	國立臺北商業大學 附設高商進修學校	225	私立清傳高商	310	市立平鎮高中
117	市立建國中學	170	私立志仁中學進修學校	226	私立莊敬工家	311	市立永豐高中
118	市立復興高中	171	私立南華高中進修學校	227	私立復興商工	312	市立南崁高中
119	市立景美女中		新北市	228	私立智光商工	313	私立大華高中
120	市立華江高中	180	市立新北高中	229	私立開明工商	314	私立六和高中
121	市立陽明高中	181	市立中和高中	230	私立毅保家商	315	私立光啟高中
122	市立萬芳高中	182	市立林口高中	231	私立樹人家商	316	桃園市治平高中
123	市立麗山高中	183	市立板橋高中	232	私立豫章工商	317	私立漢英高中
124	市立士林高商	184	市立泰山高中	233	私立光華高商進修學校	318	桃園市振聲高中
125	市立大安高工	185	國立華僑高級中等 學校	234	私立康橋高中	319	桃園市啟英高中
126	市立內湖高工	186	市立新店高中	235	市立丹鳳高中	320	桃園市復旦高中
127	市立木柵高工	187	市立新莊高中	236	市立竹圍高中	321	桃園市新興高中
128	市立松山工農	188	市立三重商工	237	私立時雨高中	322	桃園市大興高中
129	市立松山家商	189	市立新北高工	238	市立光復高中		基隆市
130	市立南港高工	190	市立淡水商工	239	私立光復高中	250	國立基隆女中
131	私立大同高中	191	市立瑞芳高工	240	市立光復高中	251	國立基隆高中
132	私立大誠高中	192	市立三民高中			252	國立基隆海事
133	私立中興中學	193	市立三重高中			253	國立基隆商工
134	私立文德女中	194	市立永平高中			254	市立中山高中
135	私立方濟中學	195	市立石碇高中			255	市立安樂高中
136	私立立人高中	196	市立安康高中			256	市立暖暖高中
137	私立再興中學	197	市立秀峰高中			257	私立二信高中
138	私立延平中學	198	市立明德高中			258	輔大聖心高中
139	私立東山高中	199	市立金山高中			259	私立光隆家商
140	私立金甌女中	200	市立海山高中			260	私立培德工家
141	私立泰北高中	201	市立清水高中			261	市立八斗高中
142	臺北市私立協和祐 德高級中學	202	市立樹林高中				宜蘭縣
143	私立強恕中學	203	市立錦和高中	270	國立宜蘭高中	271	國立羅東高中
144	私立景文高中	204	市立雙溪高中	272	國立蘭陽女中	272	國立蘭陽女中
145	私立華興中學	205	市立鶯歌工商	273	國立宜蘭高商	273	國立宜蘭高商
146	私立開平餐飲	206	財團法人中華高中	274	國立頭城家商	274	國立頭城家商
147	私立達人女中	207	私立及人高中	275	國立羅東高工	275	國立羅東高工
148	私立滬江高中						新竹市
						350	國立科學工業園區實驗高中
						351	國立新竹女中
						352	國立新竹高中
						353	國立新竹高工
						354	國立新竹高商
						355	市立成德高中

代碼	校名	代碼	校名	代碼	校名	代碼	校名
356	市立香山高中	446	私立東大附中	517	私立精誠高中	597	私立宏仁女中
357	私立光復高中	447	財團法人光華高工	518	私立達德商工	598	私立嘉華高中
358	私立磐石高中	448	國立臺中科技大學 附設高商進修學校	519	私立大慶商工	599	私立輔仁高中
359	私立曙光女中	449	市立東山高中	520	縣立二林高中	600	私立興華高中
360	私立世界高中	460	國立大甲高中	521	縣立田中高中	601	私立大同高商
361	市立建功高中	461	國立興大附中	522	縣立成功高中	602	私立立仁高中
	新竹縣	462	國立清水高中	523	縣立和美高中	603	私立東吳工家
380	國立竹北高中	463	國立豐原高中	524	國立員林高中進校分校		嘉義縣
381	國立竹東高中	464	國立大甲高工	525	國立二林工商進校分校	620	國立東石高中
382	國立關西高中	465	國立沙鹿高工		南投縣	621	國立民雄農工
383	縣立湖口高中	466	國立東勢高工	540	國立中興高中	622	私立同濟高中
384	私立忠信高中	467	國立豐原高商	541	國立竹山高中	623	私立協同高中
385	私立義民高中	468	國立霧峰農工	542	國立南投高中	624	縣立永慶高中
386	私立內思高工	469	市立中港高中	543	國立暨大附中	625	私立協志工商
387	私立仰德高中	470	市立后綜高中	544	國立仁愛高農	626	私立弘德工商
388	私立東泰高中	471	市立長億高中	545	國立水里商工	627	私立萬能工商
389	誠正中學	472	市立新社高中	546	國立南投高商	628	縣立竹崎高中
	苗栗縣	473	私立大明高中	547	國立埔里高工	629	國立新港藝術高中
400	國立竹南高中	474	私立弘文高中	548	國立草屯商工		臺南市
401	國立卓蘭高中	475	私立立人高中	549	私立同德家商	640	國立臺南一中
402	國立苗栗高中	476	私立玉山高中	550	私立三育高中	641	國立臺南二中
403	國立苑裡高中	477	私立明台高中	551	縣立旭光高中	642	國立臺南女中
404	國立大湖農工	478	私立明道高中	552	私立五育高中	643	國立家齊高中
405	國立苗栗高商	479	私立青年高中	553	私立弘明實驗高中	644	國立臺南海事
406	國立苗栗農工	480	私立致用高中	554	私立普台高中	645	國立臺南高商
407	縣立苑裡高中	481	私立華盛頓高中		雲林縣	646	臺南市光華高中
408	縣立興華高中	482	私立慈明高中	560	國立斗六高中	647	私立長榮女中
409	私立大成高中	483	私立僑泰高中	561	國立北港高中	648	私立長榮高中
410	私立君毅高中	484	私立嘉陽高中	562	國立虎尾高中	649	財團法人慈濟高中
411	私立建臺高中	485	市立大里高中	563	國立土庫商工	650	私立崑山高中
412	私立中興商工	486	財團法人常春藤高中	564	國立斗六家商	651	財團法人聖功女中
413	私立育民工家	487	國立臺中啟明學校 附設高商進修學校	565	國立北港農工	652	私立德光高中
414	私立賢德工商	488	國立中科實驗高級中學	566	國立西螺農工	653	私立瀛海高中
415	私立龍德家商	489	私立葳格高中	567	國立虎尾農工	654	私立六信高中
416	私立全人實驗高中		彰化縣	568	縣立斗南高中	655	私立亞洲餐旅
417	縣立三義高中	500	國立員林高中	569	縣立麥寮高中	656	私立南英商工
418	縣立大同高中	501	國立鹿港高中	570	私立文生高中	657	私立慈幼工商
	臺中市	502	國立溪湖高中	571	私立正心高中	658	市立南寧高中
430	國立文華高中	503	國立彰化女中	572	私立永年高中	659	市立土城高中
431	國立臺中一中	504	國立彰化高中	573	私立巨人高中	660	國立成大附工進修學校
432	國立臺中二中	505	國立二林工商	574	雲林縣維多利亞實驗高中	670	國立北門高中
433	國立臺中女中	506	國立北斗家商	575	私立揚子高中	671	國立後壁高中
434	國立臺中家商	507	國立永靖高工	576	財團法人義峰高中	672	國立善化高中
435	國立臺中高工	508	國立秀水高工	577	私立大成商工	673	國立新化高中
436	國立興大附農	509	國立員林家商	578	私立大德工商	674	國立新營高中
437	市立西苑高中	510	國立員林農工	580	私立福智高中	675	國立新豐高中
438	市立忠明高中	511	國立員林崇實高工		嘉義市	676	國立北門農工
439	市立惠文高中	512	國立彰化師大附工	590	國立嘉義女中	677	國立臺南高工
440	私立宜寧高中	513	國立彰化高商	591	國立嘉義高中	678	國立臺南大學附中
441	私立明德高中	514	私立文興高中	592	國立華南高商	679	國立玉井工商
442	私立新民高中	515	財團法人正德高中	593	國立嘉義家職	680	國立白河商工
443	私立衛道高中	516	縣立彰化藝術高中	594	國立嘉義高工	681	國立曾文家商
444	私立曉明女中			595	國立嘉義高商	682	國立曾文農工
445	私立嶺東高中			596	私立仁義高中	683	國立新化高工

代碼	校名	代碼	校名	代碼	校名	代碼	校名
684	國立新營高工	757	市立仁武高中	843	國立光復商工	954	市立新北特殊教育學校
685	市立大灣高中	758	市立六龜高中	844	國立花蓮高工	955	國立基隆特殊教育學校
686	私立明達高中	759	市立文山高中	845	國立花蓮高商	956	國立宜蘭特殊教育學校
687	私立南光高中	760	市立林園高中	846	國立花蓮高農	957	國立桃園啟智學校
688	私立港明高中	761	市立路竹高中	847	私立四維高中	958	國立苗栗特殊教育學校
689	私立華濟永安高中	762	市立福誠高中	848	私立海星高中	959	國立臺中特殊教育學校
690	私立新榮高中	763	私立正義高中	849	財團法人慈濟大學附中	960	國立臺中啟明學校
691	私立鳳和高中	764	財團法人普門中學	850	花蓮縣上騰高中	961	國立臺中啟聰學校
692	私立黎明高中	765	財團法人新光中學	851	私立國光商工	962	臺中市私立惠明盲校
693	臺南市興國高中	766	私立中山工商	852	花蓮縣立體育實驗高中	963	國立南投特殊教育學校
694	私立天仁工商	767	私立高英工商	853	縣立南平中學	964	國立和美實驗學校
695	私立育德工家	769	私立高苑工商	854	私立正德高中進修學校	965	國立彰化特殊教育學校
697	私立陽明工商	771	私立華德工家	澎湖縣		966	國立雲林特殊教育學校
698	市立永仁高中	772	私立旗美商工	870	國立馬公高中	967	國立嘉義啟智學校
699	國立南科國際實驗高中	773	明陽中學	871	國立澎湖海事水產	968	國立臺南啟智學校
700	私立樹德高中進修學校	774	私立義大國際高中	金馬地區		969	國立臺南大學附屬啟聰學校
高雄市		屏東縣		880	國立金門高中	970	市立成功啟智學校
710	國立高師大附中	790	國立屏東女中	881	國立馬祖高中	971	市立高雄啟智學校
711	市立三民高中	791	國立屏東高中	882	國立金門農工	972	市立楠梓特殊學校
712	市立小港高中	792	國立潮州高中	同等學力(含肄業生)		973	國立花蓮特殊教育學校
713	市立中山高中	793	國立內埔農工	900	高中學力鑑定及格	974	國立臺灣戲曲學院
714	市立中正高中	794	國立佳冬高農	901	高職學力鑑定及格	975	市立文山特殊教育學校
715	市立左營高中	795	國立東港海事	902	高級職業補校(含空中補校)、實用技能學程(原延教班)結業者	976	市立仁武特殊教育學校
716	市立前鎮高中	796	國立屏東高工	903	高級中學附設之職業補校(含空中補校)、實用技能學程(原延教班)結業者	977	國立新竹特殊教育學校
717	市立高雄女中	797	國立恆春工商	904	五專肄業修滿三下課程，離校或休學一年以上者	978	國立屏東特殊教育學校
718	市立高雄中學	798	私立美和高中	905	五專四、五年級肄業者	979	國立臺東大學附屬特殊教育學校
719	市立新莊高中	799	私立陸興高中	906	持有高等考試、普通考試或相當高普考之乙、丙等特種考試及格證明書者	980	中正預校
720	市立瑞祥高中	800	私立新基中學	907	取得丙級技術士證後相關工作經驗五年以上者	990	大陸東莞台商子弟學校
721	市立鼓山高中	801	私立日新工商	908	取得乙級技術士證後相關工作經驗二年以上者	991	厚德補校
722	市立三民家商	802	私立民生家商	909	高職肄業修滿日間部三上或夜間部四上學期，離校(休學)一年以上者	992	勵德補校
723	市立中正高工	803	縣立東港高中	910	高職修滿規定年限，因故未畢業，持有修業證明書或成績單者	999	其他
724	市立海青工商	804	財團法人屏榮高中	911	高職肄業修滿日間部二下或夜間部三下學期，離校(休學)二年以上者		
725	市立高雄高工	805	私立華洲工家	912	取得甲級技術士證者		
726	市立高雄高商	806	縣立大同高中	其他			
727	私立大榮高中	807	縣立來義高中	950	陸軍專科學校		
728	私立立志高中	808	縣立枋寮高中	951	市立啟明學校(臺北市)		
729	私立明誠高中	809	國立屏北高中	952	市立啟智學校(臺北市)		
730	國立中山大學附屬國光高中	臺東縣		953	市立啟聰學校(臺北市)		
731	私立復華高中	820	國立臺東女中				
732	天主教道明中學	821	國立臺東高中				
733	私立三信家商	822	國立臺東大學附屬體育高中				
734	私立中華藝校	823	國立臺東高商				
736	私立高鳳工家	824	國立臺東專科學校附設高職部				
737	私立國際商工	825	國立成功商水				
738	私立樹德家商	826	國立關山工商				
739	市立新興高中	827	縣立蘭嶼高中				
740	市立楠梓高中	828	私立育仁高中				
750	國立岡山高中	829	私立公東高工				
751	國立旗美高中	花蓮縣					
752	國立鳳山高中	840	國立玉里高中				
753	國立鳳新高中	841	國立花蓮女中				
754	國立岡山農工	842	國立花蓮高中				
755	國立旗山農工						
756	國立鳳山商工						

附錄四 考生畢(肄)業科(組、學程)別代碼表

※考生畢(肄)業科(組、學程)別若無代碼者請填選「999」。

代碼	科別	代碼	科別	代碼	科別	代碼	科別
	機械群		機械群(續)		動力機械群(續)		電機與電子群(續)
	【高中】	143	焊接科	188	引擎修護科	225	控制
101	機械科	144	冷作科	189	機車修護科	226	電機與電子群其他學程
102	鑄造科	145	自行車技術科	190	板金科		
103	板金科	146	模具基礎技術科	191	動力機械群其他科別		
104	模具科	147	模具技術科				
105	機電科	148	電腦繪圖科				
106	製圖科	149	機械加工科				
107	生物產業機電科	150	鑄造工科				
		151	機械板金科				
	【高職】	152	機械群其他科別				
					電機與電子群		
110	機械科		動力機械群		【高中】	230	【實用技能學程】
111	模具科		【高中】	193	資訊科	231	水電技術科
112	製圖科	155	汽車科	194	電子科	232	視聽電子修護科
113	鑄造科			195	電機科	233	電機修護科
114	板金科		【高職】	196	冷凍空調科	233	家電技術科
115	配管科					234	微電腦修護科
116	機械木模科	158	汽車科	198	電機科	235	冷凍空調修護科
117	機電科	159	重機科	199	電子科	236	檢測器修護科
118	生物產業機電科	160	農業機械科	200	資訊科	237	事務機械修護科
119	機工科	161	飛機修護科	201	控制科	238	儀表修護科
120	電腦繪圖科	162	汽車修護科	202	冷凍空調科	239	視聽電子科
121	電腦機械製圖科	163	動力機械科	203	航空電子科	240	電機與電子群其他科別
122	機械群其他科別	164	動力機械群其他科別	204	電子通信科		
				205	電機與電子群其他科別		
	【綜合高中】		【綜合高中】				化工群
125	機械技術	167	汽車技術			243	【高中】
126	製圖技術	168	汽車修護			244	化工科
127	機械製圖	169	航空技術	208	電子技術		【高職】
128	農業機械技術	170	工程機械技術	209	資訊技術	248	化工科
129	電腦輔助機械	171	汽機車技術	210	電機技術	249	染整科
130	機械工程	172	動力機械	211	機電技術	250	紡織科
131	機械木模技術	173	動力機械技術	212	冷凍空調	251	環境檢驗科
132	鑄造技術	174	飛機修護	213	電器冷凍	252	化工群其他科別
133	製圖	175	工程機械	214	航空電子技術		【綜合高中】
134	電腦製圖	176	動力機械群其他學程	215	電腦應用	256	化工技術
135	電腦繪圖			216	電腦通訊	257	環境檢驗技術
136	機械		【實用技能學程】	217	資訊電子	258	衛生化工
137	生物產業機電	183	汽車修護科	218	資訊科技	259	化工
138	機械群其他學程	184	汽車板金科	219	機電整合	260	化工群其他學程
		185	機械板金科	220	電機電子技術		【實用技能學程】
	【實用技能學程】	186	汽車電機科	221	資訊	265	塗裝技術科
142	機械修護科	187	塗裝技術科	222	電子	266	化工技術科
				223	電機	267	染整技術科
				224	電機電子	268	化工群其他科別

註：本表群別之劃分僅係方便考生查詢畢(肄)業科別之用，非限定考生僅能報考畢(肄)業科別對應之群(類)別。

代碼	科別	代碼	科別	代碼	科別	代碼	科別
土木與建築群		設計群(續)		商業與管理群(續)		食品群	
270	【高中】 建築科	322	【綜合高中】 多媒體製作	370	【高職】 文書事務科	420	【高中】 食品加工科
	【高職】	323	美工電腦設計	371	商業經營科	421	食品科
273	土木工程	324	美工技術	372	國際貿易科	422	水產食品科
274	建築科	325	商業設計	373	會計事務科		【高職】
275	消防工程科	326	室內裝潢	374	資料處理科	425	食品加工科
276	土木與建築群其他科別	327	家具技術	375	不動產事務科	426	食品科
	【綜合高中】	328	設計科技	376	航運管理科	427	水產食品科
280	建築技術	329	美術設計	377	流通管理科	428	烘焙科
281	營建技術	330	多媒體設計	378	水產經營科	429	食品群其他科別
282	土木測量	331	圖文傳播	379	農產行銷科		【綜合高中】
283	建築製圖	332	視覺傳達	380	電子商務科	432	食品烘焙
284	空間設計	333	流行造型設計	381	商管群其他科別	433	食品技術
285	土木建築技術	334	廣告設計		【綜合高中】	434	食品加工
286	土木與建築群其他學程	335	室內設計	384	資訊應用	435	食品群其他學程
	【實用技能學程】	336	美工	385	商業服務		【實用技能學程】
290	裝潢技術科	337	室內空間設計	386	流通服務	480	畜產加工科
291	營造技術科	338	造型設計	387	物流服務	481	食品經營科
292	電腦繪圖科	339	工藝設計	388	商業事務	482	烘焙食品科
293	土木與建築群其他科別	340	美工設計	389	商業應用	483	肉品加工科
	設計群	341	設計群其他學程	390	商業	484	水產食品加工科
	【高中】		【實用技能學程】	391	電腦平面動畫	485	食品群其他科別
296	美工科	346	陶瓷技術科	392	流通管理		家政群
297	室內空間設計科	347	製鞋技術科	393	電子商務		【高中】
298	圖文傳播科	348	皮革製品科	394	會計事務	488	家政科
299	金屬工藝科	349	製鏡技術科	395	國際貿易	489	服裝科
300	廣告設計科	350	印刷製版科	396	商業經營	490	幼兒保育科
301	多媒體設計科	351	金屬工藝科	397	資料處理	491	美容科
302	室內設計科	352	竹木工藝科	398	文書事務	492	照顧服務科
	【高職】	353	木雕技術科	399	商經實務	493	時尚造型科
306	金屬工藝科	354	金石飾品加工科	400	資訊處理		【高職】
307	室內空間設計科	355	裝裱技術科	401	商管群其他學程	496	家政科
308	美工科	356	服裝製作科		【實用技能學程】	497	服裝科
309	家具木工科	357	流行飾品製作科	410	廣告技術科	498	美容科
310	圖文傳播科	358	裝潢技術科	411	商業事務科	499	幼兒保育科
311	陶瓷工程科	359	設計群其他科別	412	商用資訊科	500	時尚模特兒科
312	家具設計科		商業與管理群	413	會計實務科	501	照顧服務科
313	廣告設計科		【高中】	414	文書處理科	502	流行服飾科
314	室內設計科	362	商業經營科	415	銷售事務科	503	時尚造型科
315	美術工藝科	363	國際貿易科	416	多媒體技術科	504	家政群其他科別
316	多媒體設計科	364	會計事務科	417	商管群其他科別		【綜合高中】
317	多媒體應用科	365	資料處理科			507	服裝設計
318	設計群其他科別	366	電子商務科			508	美容技術

註：本表群別之劃分僅係方便考生查詢畢(肄)業科別之用，非限定考生僅能報考畢(肄)業科別對應之群(類)別。

代碼	科別	代碼	科別	代碼	科別	代碼	科別
家政群(續)		農業群(續)		餐旅群(續)		藝術群(續)	
509	時尚設計	561	園藝技術科	615	餐旅群其他科別	667	時尚工藝科
510	美容	562	花藝技術科	【綜合高中】		668	多媒體動畫科
511	服裝	563	寵物經營科	618	餐飲技術	669	歌仔戲科
512	家政	564	畜產加工科	619	餐飲製作	670	國劇科
513	幼兒保育	565	茶葉技術科	620	運動與休閒	671	綜藝科
514	幼老福利	567	造園技術科	621	休閒事務	672	劇場藝術科
515	美容美髮	568	休閒農業科	622	觀光事務	673	客家戲科
516	服裝製作	569	農業群其他科別	623	觀光事業	674	戲曲音樂科
517	家政群其他學程	海事群		624	觀光餐飲	675	京劇科
【實用技能學程】		【高職】		625	觀光餐旅	676	傳統音樂科
520	西服科	572	航海科	626	觀光	677	民俗技藝科
521	女裝科	573	輪機科	627	餐飲觀光	678	藝術群其他科別
522	美髮技術科	574	海事群其他科別	628	運動休閒	【綜合高中】	
523	美顏技術科	【綜合高中】		629	運動與休閒管理	681	原住民藝能
524	飾品製作科	577	漁業	630	運動休閒與管理	外語群	
525	花藝技術科	578	海事群其他學程	631	觀光休閒	【高中】	
526	家政群其他科別	【實用技能學程】		632	餐飲服務	684	應用外語科(英文組)
美容造型群		581	海事資訊處理科	633	餐飲管理	685	應用外語科(日文組)
【實用技能學程】		582	船舶電機技術科	634	觀光服務	【高職】	
529	美髮技術科	583	船舶機電科	635	餐飲經營	688	應用外語科(英文組)
530	美顏技術科	584	動力小艇技術科	636	食品烘焙	689	應用外語科(日文組)
農業群		585	港埠事務科	637	餐旅群其他學程	690	外語群其他科別
【高中】		586	海事群其他科別	【實用技能學程】		【綜合高中】	
533	農場經營科	水產群		640	烘焙食品科	693	應用日語
534	園藝科	【高職】		641	餐飲技術科	694	應用德語
【高職】		589	漁業科	642	中餐廚師科	695	應用法語
537	農場經營科	590	水產養殖科	643	西餐廚師科	696	應用外語
538	畜產保健科	591	水產群其他科別	644	旅遊事務科	697	應用英文
539	森林科	【綜合高中】		645	飲料調整科	698	應用日文
540	園藝科	594	水產養殖技術	646	烹調技術科	699	應用英語
541	造園科	595	水產養殖	647	海洋觀光事業科	700	應用外語(英語)
542	野生動物保育科	596	水產群其他學程	648	觀光事務科	701	應用外語英文組
543	農業群其他科別	【實用技能學程】		649	餐旅群其他科別	702	應用外語日文組
【綜合高中】		599	水產養殖技術科	藝術群		703	應用外語(英文)
546	造園技術	600	漁具製作科	【高中】		704	外語群其他學程
547	園藝技術	601	水產群其他科別	652	電影電視科	綜合群	
548	農園技術	餐旅群		653	表演藝術科	【高職】	
549	畜產技術	【高中】		654	多媒體動畫科	707	綜合職能科
550	精製農業	604	觀光事業科	【高職】		【綜合高中】	
551	畜產保健	605	餐飲管理科	657	音樂科	709	銀髮族活動管理
552	園藝與休閒	606	餐飲服務科	658	西樂科	學術群	
553	綜合農業	607	餐旅管理科	659	國樂科	【高中】	
554	休閒農業管理	【高職】		660	舞蹈科	711	普通科
555	農業群其他學程	610	觀光事業科	661	美術科	712	學術群其他學程
【實用技能學程】		611	餐飲管理科	662	影劇科	其他	
560	農業技術科	612	餐飲服務科	663	電影電視科	999	其他
		613	餐旅管理科	664	表演藝術科		
		614	休閒管理科	665	戲劇科		

註：本表群別之劃分僅係方便考生查詢畢(肄)業科別之用，非限定考生僅能報考畢(肄)業科別對應之群(類)別。

附錄五 招生申訴處理辦法

- 一、為確實保障考生權益，特訂定「招生申訴處理辦法」(以下簡稱本辦法)。
- 二、申訴主體：凡參加 106 學年度科技校院四年制及專科學校二年制日間部聯合登記分發入學招生(以下簡稱本招生)之考生，得依據本辦法之規定提起申訴。
- 三、106 學年度科技校院四年制及專科學校二年制日間部聯合登記分發委員會(以下簡稱本委員會)為處理相關申訴，成立「招生申訴評議委員會」(以下簡稱申訴會)，申訴會由技專校院招生委員會聯合會(以下簡稱本會)「緊急事件處理小組」成員擔任之。
- 四、凡考生參加本招生之登記分發相關作業，認為有疑義且損及其個人權益，雖當場循正常行政程序要求處理仍無法獲得補救，得依本辦法規定，向本委員會提起申訴。
- 五、申訴處理程序：
 - (一) 考生參加本招生發生本辦法第四條申訴事項時，應於106年8月9日(星期三)12:00前向本委員會提出書面申訴，逾時不予受理。(申訴表請見附表四考生申訴表)。
 - (二) 本委員將申請案件提交申訴會，申訴未循本辦法之程序請求補救者，申訴會得以書面駁回。
 - (三) 申訴人於申訴會未作成評議決定書前，得撤回申訴。
 - (四) 申訴之調查以不公開為原則，但得通知申訴人、對造及關係人到會說明。
 - (五) 申訴提起後，若申訴考生就申訴事件或其牽連之事項向申訴會以外之機關提出申訴者，應即於一週內以書面通知申訴會。申訴會獲知上情後應即中止評議，俟中止評議原因消滅後繼續評議。其間如影響考生權益，責任概由考生自行負責。
 - (六) 評議決定書應包括主文、事實、理由等內容，不受理之申訴亦應做成評議決定書，惟其內容只列主文和理由。
 - (七) 評議決定書經本會主任核定後，送達申訴考生。
 - (八) 評議效力：

評議決定書經完成行政程序後，申訴會應即要本委員會採行，本委員會如認為與法規抵觸或事實上有窒礙難行者，應即列舉具體事實與理由陳報聯合會主任，並副知申訴會，主任如認為有理由者，得移請申訴會再議，但以1次為限。
- 六、申訴會如有建議補救措施者，應提出具體建議，提請本委員會議追認及補救。
- 七、申訴人及證人如有虛構事實或偽造證據情事，一經查明，申訴會即停止評議，並以書面駁回申訴，必要時並送請司法機關偵辦。
- 八、本辦法經陳本會主任核可後實施，修正時亦同。

**附表一 106 學年度科技校院四年制及專科學校二年制日間部聯合登記分發委員會
資格審查結果複查申請表**

收件編號：_____ (本委員會填寫)
年 月 日

考生複查注意事項：

1. 複查以一次為限，且考生資料應親自以正楷填寫正確。
2. 複查時間：106年6月28日(星期三)10：00至106年6月30日(星期五)17：00。
3. 填妥本申請表請傳真至「106學年度四技二專日間部聯合登記分發委員會」，並請於傳真10分鐘後以電話聯繫確認收到，複查結果由本委員會以電話或書面方式回覆。
4. 本委員會聯絡電話：(02)2772-5333分機211、215，傳真：(02)2773-8881。
5. 登記資格審查通過者，才可繳費及網路選填登記志願；特種生需通過特種生身分審查，才享有加分優待；低收入戶及中低收入戶身分需審查通過，才享有登記費優待。

考 生 姓 名		身分證統一編號 (或居留證統一證號)	
四技二專統一入學 測驗准考證號碼		四技二專統一入學 測驗考試群(類)別	
考生行動電話		考生聯繫電話	
資格審查結果	<input type="checkbox"/> 登記資格未通過 <input type="checkbox"/> 低收入戶身分未通過 <input type="checkbox"/> 特種生身分未通過 <input type="checkbox"/> 中低收入戶身分未通過		
申請複查原因 (請詳述)			
複 查 結 果 (考生勿填)			

**附表二 106 學年度科技校院四年制及專科學校二年制日間部聯合登記分發委員會
個人總成績複查申請表**

收件編號：_____ (本委員會填寫)
年 月 日

考生複查注意事項：

1. 複查以一次為限，且考生資料應親自以正楷填寫正確。
2. 複查時間：106 年 7 月 27 日(星期四)10：00 至 106 年 7 月 28 日(星期五)12：00。
3. 填妥本申請表傳真至「106 學年度四技二專日間部聯合登記分發委員會」，並請於傳真10分鐘後以電話聯繫確認收到，複查結果由本委員會以電話或書面方式回覆。
4. 本委員會電話：(02)2772-5333 分機 211、215，傳真：(02)2773-8881。

考 生 姓 名		身 分 證 統 一 編 號 (或居留證統一證號)	
四技二專統一入學 測驗准考證號碼		四技二專統一入學 測驗考試群(類)別	
考生行動電話		考生聯繫電話	
申 請 複 查 原 因 (請 詳 述)			
總成績複查結果 (考生勿填)			

**附表三 106 學年度科技校院四年制及專科學校二年制日間部聯合登記分發委員會
分發結果複查申請表**

收件編號：_____ (本委員會填寫)
年 月 日

考生複查注意事項：

1. 複查以一次為限，考生應親自正楷填寫正確。
2. 請連同網路選填登記志願時自行留存之志願表，一併傳真至本委員會。未附「志願表」者，概不受理。
3. 複查時間：106 年 8 月 7 日(星期一)10：00 至 106 年 8 月 8 日(星期二)12：00。
4. 填妥本申請表傳真至「106 學年度四技二專日間部聯合登記分發委員會」，並請於傳真10分鐘後以電話聯繫確認收到傳真，複查結果由本委員會以電話或書面方式回覆。
5. 本委員會電話：(02)2772-5333分機211、215，傳真：(02)2773-8881。

考 生 姓 名		身分證統一編號 (或居留證統一證號)	
四技二專統一入學測驗 准考證號碼		四技二專統一入學 測驗考試群(類)別	
考生行動電話		考生聯繫電話	
登記招生群(類)別			
分發情況	<input type="checkbox"/> 已分發第_____志願 校系科(組)學程名稱：_____		
	<input type="checkbox"/> 志願均未分發		
分發結果複查 原因(請詳述)			
複查結果 (考生勿填)			

備註：非因本委員會分發錯誤，不得要求更改。

**附表四 106 學年度科技校院四年制及專科學校二年制日間部聯合登記分發委員會
考生申訴表**

收件編號：_____ (本委員會填寫)
年 月 日

考生申訴注意事項：

- 1.本申訴表資料，考生應親自正楷填寫正確。
- 2.分發疑義申訴，請連同網路選填登記志願時自行留存之志願表，一併傳真至本委員會。
未附志願表者，概不受理。
- 3.受理時間：106 年 8 月 7 日(星期一)10：00 至 106 年 8 月 9 日(星期三)12：00。
- 4.填妥本申請表傳真至「106學年度四技二專日間部聯合登記分發委員會」，並請於傳真10分鐘後以電話聯繫確認收到傳真，申訴結果由本委員會以書面方式回覆。
- 5.本委員會電話：(02)2772-5333分機211、215，傳真：(02)2773-8881。

考 生 姓 名		身 分 證 統 一 編 號 (或居留證統一證號)	
四技二專統一入學測驗 准考證號碼		四技二專統一入學 測驗考試群(類)別	
考 生 行 動 電 話		考 生 聯 繫 電 話	
登記招生群(類)別			
申 訴 內 容		處 理 結 果 (考生勿填)	

附表五 登記費繳費方式及匯款注意事項

※繳交登記費：一般身分考生繳交新臺幣 220 元，符合中低收入戶身分考生繳交新臺幣 88 元。

※繳款帳號轉換：

- 1.持居留證或護照者，請至本委員會網站「繳款單列印及繳款帳號查詢系統」查詢。
- 2.持中華民國身分證之本國考生，第 5、6 碼對應身分證統一編號前 2 碼之轉換請參考下表，繳款帳號後 8 碼與身分證統一編號後 8 碼相同。

例：考生某甲於報名 106 學年度四技二專統一入學測驗時所填之身分證統一編號為「C223456789」，將「C2」依對照表轉換為 06，因此甲生之繳款帳號為「33990623456789」。

身分證統一編號前 2 碼轉為繳款帳號第 5、6 碼之轉碼對照表

A1	A2	B1	B2	C1	C2	D1	D2	E1	E2	F1	F2	G1
01	02	03	04	05	06	07	08	09	10	11	12	13
G2	H1	H2	I1	I2	J1	J2	K1	K2	L1	L2	M1	M2
14	15	16	17	18	19	20	21	22	23	24	25	26
N1	N2	O1	O2	P1	P2	O1	O2	R1	R2	S1	S2	T1
27	28	29	30	31	32	33	34	35	36	37	38	39
T2	U1	U2	V1	V2	W1	W2	X1	X2	Y1	Y2	Z1	Z2
40	41	42	43	44	45	46	47	48	49	50	51	52

※繳費時間

- ◆ 集體繳費：106 年 7 月 13 日(星期四)10:00 至 106 年 7 月 17 日(星期一)17:00 限由原報名 106 學年度四技二專統一入學測驗之集體報名單位辦理。
- ◆ 個別繳費：106 年 7 月 18 日(星期二)10:00 至 106 年 7 月 24 日(星期一)24:00
 - 1.便利商店繳款僅至 106 年 7 月 19 日(星期三)24:00 止，請至本委員會網站列印繳款單。
 - 2.各金融機構匯款至 15:30 止，ATM 及便利商店繳款至 24:00 止。
 - 3.繳費最後一天 106 年 7 月 24 日(星期一) 15:30 後，不可利用郵局匯款，因其隔日才會入帳，會超過繳費期限，將無法入帳造成繳費失敗，導致無法選填志願。

※個別繳費方法及地點

- ◆ 全國 19 個簡章代售服務學校均不受理繳費事宜，請考生自行以下列任一方式繳費：
 - 1.臺灣銀行臨櫃辦理(手續費自付)：至本委會網站「繳款單列印及繳款帳號查詢系統」下載列印臺灣銀行繳款單，繳款帳號由系統直接產生，考生無須填寫，逕至臺灣銀行各分行繳費。
 - 2.便利商店繳款：考生可至本委員會網站「繳款單列印及繳款帳號查詢系統」列印便利商店繳款單至便利商店繳費。
 - 3.跨行匯款(手續費自付)：至各地郵局或其他金融機關辦理跨行匯款，填寫該行之「跨行匯款單」。
收款銀行：臺灣銀行城中分行(銀行代碼：004-0451)。
收款人帳號：請填入上述轉換後之「繳款帳號」。
收款人戶名：技專校院招生委員會聯合會。
 - 4.自動櫃員機(ATM)轉帳繳款(手續費自付)：攜帶具轉帳功能之晶片金融卡至自動櫃員機，依轉帳指示輸入臺灣銀行代號「004」、上述轉換後之「繳款帳號」及繳費金額。請務必確認「交易明細表」上「繳款帳號」、「繳款金額」正確無誤且交易成功(扣款成功)。
 - 5.網路 ATM 轉帳繳款(手續費自付)：依系統指示先點選臺灣銀行代號「004」，再輸入經轉換後之「繳款帳號」及繳費金額。交易成功後自行列印轉帳交易結果，並確認「交易明細表」上「繳款帳號」、「繳款金額」正確無誤且交易成功。