

105 學年度科技校院  
繁星計畫聯合推薦甄選入學招生

網路報名系統  
操作參考手冊

電話：02-27725333（代表號）

傳真：02-27738881

網址：<http://star.jctv.ntut.edu.tw/>

Email: [star@ntut.edu.tw](mailto:star@ntut.edu.tw)



# 105 學年度科技校院繁星計畫聯合推薦甄選入學招生

## 網路報名系統操作參考手冊

### 目錄

一、重要日程表.....	1
二、105 學年度科技校院繁星計畫聯合推薦甄選入學招生整體作業流程.....	3
三、網路報名系統操作說明.....	4
(一) 第一次登入網路報名系統-設定新密碼.....	4
(二) 進入網路報名系統.....	6
1. 報名注意事項.....	6
2. 隱私權保護政策聲明.....	7
3. 網路報名作業.....	8
(1) 輸入報名資料.....	8
(2) 輸入第 6 比序與第 7 比序採計項目.....	8
(3) 報名資料確定送出.....	11
(4) 列印報名資料.....	12
4. 資格審查結果查詢.....	16
(1) 尚未收件畫面.....	16
(2) 已收件審查中畫面.....	16
(3) 審查結果通過畫面.....	17
(4) 審查未通過畫面.....	18



一、重要日程表

日期	項目	備註
104年12月4日（星期五）10：00起	招生簡章公告及網路下載	本委員會網址： <a href="http://star.jctv.ntut.edu.tw">http://star.jctv.ntut.edu.tw</a>
104年12月4日（星期五）10：00起 105年1月13日（星期三）17：00止	推薦學校上傳遴選辦法及公告網址	
105年3月1日（星期二）10：00起 105年3月8日（星期二）17：00止	推薦學校上網登錄被推薦考生之基本資料	推薦學校同時上傳該校其他所有相關學生之成績資料
105年3月9日（星期三）10：00起 105年3月15日（星期二）17：00止	被推薦考生進行網路報名，並將報名表件交至各高級職業學校，統一郵寄報名表件	被推薦考生須於期限內完成網路報名，並由各高級職業學校統一收齊考生報名表件，於105年3月16日（星期三）前，以快遞或限時掛號寄至本委員會（以郵戳為憑）
105年3月30日（星期三）10：00起	公告報名資格及比序成績審查結果	1.報名資格不符名單 12：00 前，傳真通知推薦學校 2.本委員會網站提供查詢
105年3月31日（星期四）12：00前	審查結果複查	一律向本委員會傳真複查（須以電話確定已收到傳真）
105年4月6日（星期三）10：00起	考生排名網路查詢	本委員會網站提供查詢
105年4月7日（星期四）12：00前	考生排名複查	一律向本委員會傳真複查（須以電話確定已收到傳真）
105年4月8日（星期五）10：00起 105年4月12日（星期二）17：00止	考生網路選填登記就讀志願序	至多可選填登記20個志願
105年4月20日（星期三）10：00起	錄取公告	本委員會網站提供錄取名單查詢
105年4月21日（星期四）12：00前	分發結果複查	一律向本委員會傳真複查（須以電話確定已收到傳真）
105年5月3日（星期二）12：00前	聲明放棄錄取資格截止期限	放棄聲明書須於期限內先行傳真（且以電話確定已收到傳真），再以限時掛號方式（截止期限105年5月3日前之郵戳為憑）郵寄至錄取之科技校院，未依規定期限及方式聲明放棄者概不受理
105年5月6日（星期五）	各科技校院向本委員會免備函寄送聲明放棄及未放棄錄取資格考生名單	請各科技校院先行傳真聲明放棄及未放棄錄取資格考生名單後再以限時掛號寄出

※本表日期如有異動，以本委員會網站最新公告為準。

※本委員會網址：<http://star.jctv.ntut.edu.tw>



## 二、105 學年度科技校院繁星計畫聯合推薦甄選入學招生整體作業流程

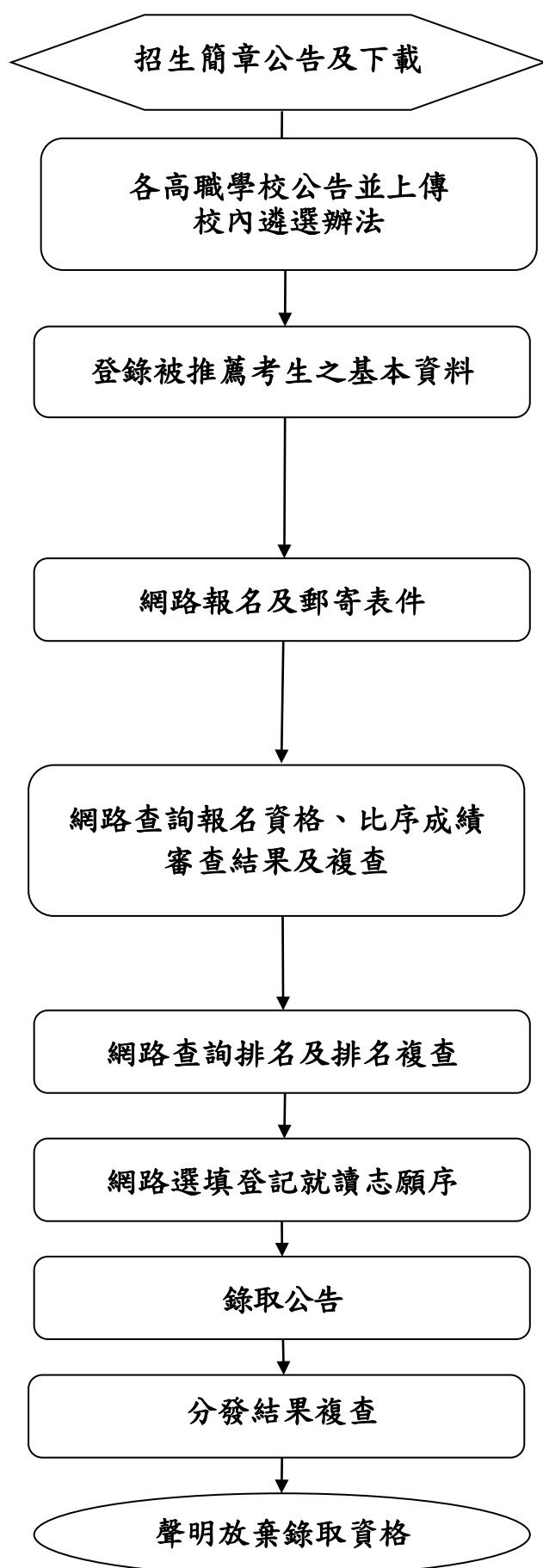

104 年 12 月 4 日 (星期五) 10:00 起請上網自行下載，網址 <http://star.jctv.ntut.edu.tw>。

104 年 12 月 4 日 (星期五) 10:00 起至 105 年 1 月 13 日 (星期三) 17:00 止請上傳校內遴選辦法及公告網址。

考生就讀學校須於 105 年 3 月 1 日 (星期二) 10:00 起至 105 年 3 月 8 日 (星期二) 17:00 止，上網登錄被推薦考生之基本資料，並同時上傳該校其他相關學生之成績資料。

1. 網路報名時間：考生於 105 年 3 月 9 日 (星期三) 10:00 起至 105 年 3 月 15 日 (星期二) 17:00 止，完成網路報名。

2. 考生就讀學校於 105 年 3 月 16 日 (星期三) 前統一收齊考生報名表件，以快遞或限時掛號寄至「105 學年度科技校院繁星計畫聯合推薦甄選委員會」。

1. 105 年 3 月 30 日 (星期三) 10:00 起本委員會提供網路查詢報名資格與比序成績審查結果。

2. 報名資格不符名單於 105 年 3 月 30 日 (星期三) 12:00 前傳真通知各考生就讀學校。

3. 複查截止時間為 105 年 3 月 31 日 (星期四)

1. 105 年 4 月 6 日 (星期三) 10:00 起本委員會提供網路查詢排名。

2. 排名複查截止時間為 105 年 4 月 7 日 (星期四) 12:00 前。

網路登記時間：105 年 4 月 8 日 (星期五) 10:00 起至 105 年 4 月 12 日 (星期二) 17:

網路公告錄取名單時間：105 年 4 月 20 日 (星期三) 10:00 起。

分發結果複查截止時間：105 年 4 月 21 日 (星期四) 12:00 前。

聲明放棄錄取資格截止時間：105 年 5 月 3 日 (星期二) 12:00 前。

### 三、網路報名系統操作說明

#### (一) 第一次登入網路報名系統-設定新密碼

請先閱讀系統說明之報名注意事項，並依規定時程完成各項作業。若因考生個人因素未能完成而造成無法參加本入學招生，概由考生自行負責。

**105學年度科技校院繁星計畫聯合推薦甄選入學招生**  
**網路報名系統**  
主辦單位 / 技專校院招生委員會聯合會

本會系統維護更新時間為每日17:00~17:30，請儘量避免於該時段作業。為避免操作本系統時發生錯誤，建議使用Chrome瀏覽器的無痕視窗，最佳瀏覽解析度為1024 \* 768。

操作手冊 登入 報名注意事項

報名注意事項

- 考生網路報名：  
(1) 考生應於規定時間**105年3月9日（星期三）10:00至105年3月15日（星期二）17:00止**，至本委員會網站點選「網路報名」，完成網路報名後，列印相關報名表件，交由高職學校審核。  
(2) 報名資料一經確定送出後即不得更改，請考生審慎登錄報名資料。
- 應繳交資料：  
本招生免收報名費，請由網路報名系統列印「考生報名資料袋專用信封封面」（A4紙），黏貼於B4信封，並備齊下列資料依序裝入：  
(1) 報名表：網路報名後，報名資料確定送出並列印報名表，報名表考生請自行檢查資料、核對成績並須親自簽名，並經各高職學校審核，相片騎縫處亦請加蓋教務處戳章，並由承辦人、組長、教務主任及校長簽章（如附件一）。  
(2) 報考證明書：由高職學校自「高職學校作業及查詢系統」中列印報考證明書，交由承辦人填寫相關資料後，並由承辦人、組長、教務主任及校長簽章（如附件二）。  
(3) 歷年成績單（繳交正本，應附有至畢業前一學期之各學期成績）。  
(4) 各項競賽、證照及語文能力檢定等證明影本及彙整表（如附件三）：考生如持有各項競賽獲獎、證照及語文能力檢定等證明者，於「網路報名系統」點選登錄持有之項目，並列印「彙整表」及「黏貼單」。請將證明影本由各高職學校加蓋「本件核與原件相符」戳章。依「彙整表」之項目名稱順序，黏貼於「黏貼單」上，加蓋審核人職章。  
(5) 學校幹部、志工、社會服務及社團參與等證明影本及彙整表（如附件四）：考生如持有學校幹部、志工、社會服務及社團參與等證明者，於「網路報名系統」點選登錄持有之項目，並列印「彙整表」及「黏貼單」。請將證明影本由各高職學校加蓋「本件核與原件相符」戳章。依「彙整表」之項目名稱順序，黏貼於「黏貼單」上，加蓋審核人職章。  
※註：考生須依所屬高職學校規定繳交報名表件，由高職學校統一收齊後，辦理集體繳寄，考生不得個別繳寄。
- 寄送報名表件：  
請列印報名資料併同其他證明文件，依所屬高職學校規定時間繳交報名表件，由高職學校統一於**105年3月16日（星期三）前**，以快遞或限時掛號郵寄至本委員會完成報名之手續（郵戳為憑，逾期不予受理）。

- 請點選「登入」後，輸入甄選編號及密碼（由各推薦學校發予各考生）後點按「送出」，進行密碼變更作業。

**105學年度科技校院繁星計畫聯合推薦甄選入學招生**  
**網路報名系統**  
主辦單位 / 技專校院招生委員會聯合會

本會系統維護更新時間為每日17:00~17:30，請儘量避免於該時段作業。為避免操作本系統時發生錯誤，建議使用Chrome瀏覽器的無痕視窗，最佳瀏覽解析度為1024 \* 768。

操作手冊 登入 報名注意事項

登入

請使用甄選編號及密碼登入

甄選編號

密碼

請輸入下方數字

驗證碼 63409

重新產生驗證碼

※ 僅於**105年3月9日（星期三）10:00至105年3月15日（星期二）17:00前**開放報名

本系統開放時間為：  
105年3月9日（星期三）10:00起  
105年3月31日（星期四）17:00止

送出



2. 請輸入原預設密碼，並設定新密碼長度為 8~12 個字元，須包含英文（大小寫不限）及數字。輸入完成後點按「送出」。

105學年度科技校院繁星計畫聯合推薦甄選入學招生  
**網路報名系統**  
主辦單位 / 技專校院招生委員會聯合會

本會系統維護更新時間為每日17:00~17:30，請儘量避免於該時段作業。為避免操作本系統時發生錯誤，建議使用Chrome瀏覽器的無痕視窗，最佳瀏覽解析度為 1024 \* 768。

操作手冊 登入 報名注意事項

首次登入變更密碼

請以英文加數字混合且長度至少8個字元

1 帳號

原密碼

新密碼

確認密碼

2 送出 取消

## (二) 進入網路報名系統

### 1. 報名注意事項

- (1) 請輸入「甄選編號」、變更後之「密碼」及「驗證碼」後點按「送出」，進入報名系統。

105學年度科技校院繁星計畫聯合推薦甄選入學招生  
網路報名系統  
主辦單位 / 技專校院招生委員會聯合會

本會系統維護更新時間為每日17:00~17:30，請儘量避免於該時段作業。為避免操作本系統時發生錯誤，建議使用Chrome瀏覽器的無痕視窗，最佳瀏覽解析度為 1024 \* 768。

操作手冊 登入 報名注意事項

登入

請使用甄選編號及密碼登入

甄選編號  
密碼  
03392  
請輸入下方數字  
驗證碼  
03392  
重新產生驗證碼

本系統開放時間為：  
104年3月9日 (星期一) 10:00 起  
105年3月15日 (星期二) 17:00 止  
※僅於105年3月9日 (星期三) 10:00至105年3月15日 (星期二) 17:00前開放報名

送出

- (2) 請閱讀系統說明之報名注意事項，並勾選「以上報名注意事項本人已閱讀完畢並願遵守」核取方塊，點按「下一步」。

105學年度科技校院繁星計畫聯合推薦甄選入學招生  
網路報名系統  
主辦單位 / 技專校院招生委員會聯合會

本會系統維護更新時間為每日17:00~17:30，請儘量避免於該時段作業。為避免操作本系統時發生錯誤，建議使用Chrome瀏覽器的無痕視窗，最佳瀏覽解析度為 1024 \* 768。

操作手冊 登出 報名注意事項 隱私權保護政策聲明 網路報名作業 審查結果查詢

報名注意事項

1. 考生網路報名：
  - 1) 考生應於規定時間105年3月9日 (星期三) 10:00至105年3月15日 (星期二) 17:00止，至本委員會網站點選「網路報名」，完成網路報名後，列印相關報名表件，交由高職學校審核。
  - 2) 報名資料一經確定送出後即不得更改，請考生審慎登錄報名資料。
2. 應繳交資料：

本招生免收報名費，請由網路報名系統列印「考生報名資料袋專用信封封面」(A4紙)，黏貼於B4信封，並備齊下列資料依序裝入：

  - 1) 報名表：網路報名後，報名資料確定送出並列印報名表，報名表考生請自行檢查資料、核對成績並須親自簽名，並經各高職學校審核，相片騎縫處亦請加蓋教務處戳章，並由承辦人、組長、教務主任及校長簽章(如附件一)。
  - 2) 報考證明書：由高職學校自「高職學校作業及查詢系統」中列印報考證明書，交由承辦人填寫相關資料後，並由承辦人、組長、教務主任及校長簽章(如附件二)。
  - 3) 歷年成績單(繳交正本，應附有至畢業前一學期之名學期成績)。
  - 4) 各項競賽、證照及語文能力檢定等證明影本及彙整表(如附件三)：考生如持有各項競賽獎牌、證照及語文能力檢定等證明者，於「網路報名系統」點選登錄持有之項目，並列印「彙整表」及「黏貼單」。請將證明影本由各高職學校加蓋「本件核與原件相符」戳章。依「彙整表」之項目名稱順序，黏貼於「黏貼單」上，加蓋審核人職章。
  - 5) 學校幹部、志工、社會服務及社團參與等證明影本及彙整表(如附件四)：考生如持有學校幹部、志工、社會服務及社團參與等證明者，於「網路報名系統」點選登錄持有之項目，並列印「彙整表」及「黏貼單」。請將證明影本由各高職學校加蓋「本件核與原件相符」戳章。依「彙整表」之項目名稱順序，黏貼於「黏貼單」上，加蓋審核人職章。

註：考生須依所屬高職學校規定繳交報名表件，由高職學校統一收齊後，辦理集體繳寄，考生不得個別繳寄。
3. 寄送報名表件：

請列印報名資料併同其他證明文件，依所屬高職學校規定時間繳交報名表件，由高職學校統一於105年3月16日(星期三)前，以快遞或限時掛號郵寄至本委員會完成報名手續(郵戳為憑，逾期不予受理)。

以上報名注意事項本人已閱讀完畢並願遵守

下一步

## 2. 隱私權保護政策聲明

請閱讀「隱私權保護政策聲明」內容，並勾選「同意提供本人之個人資料予技專校院招生委員會聯合會作為招生相關工作目的使用」核取方塊，點按「下一步」。

### 隱私權保護政策聲明

技專校院招生委員會聯合會（以下簡稱本會）主辦105學年度科技校院繁星計畫聯合推薦甄選入學招生（以下簡稱本招生），須依個人資料保護法規定，取得並保管考生個人資料，在辦理招生事務之目的下，進行處理及利用。本會將善盡善良保管人之義務與責任，妥善保管考生個人資料，僅提供招生相關工作目的使用。

#### 1. 考生資料蒐集與目的

凡報名本招生者，即表示同意授權本會，得將自考生報名參加本招生所取得之個人及其相關成績資料，運用於本招生事務使用。

有關考生是否為原住民之資料蒐集，係僅作為教育主管機關教育整體資料蒐集與統計之用，不作其他用途，亦無涉考生參加本招生之權益。考生可自行決定是否提供該項資訊。

#### 2. 考生資料利用期間、地區、對象及方式

本會在辦理本招生所蒐集之考生資料僅提供招生相關工作目的使用，並提供其報名資料及成績予（1）考生本人、（2）受委託報名之集體報名單位或原高中職就讀學校、（3）其他技專校院或大學入學招生之主辦單位、（4）辦理新生報到或入學資料建置之學校、（5）技專校院招生策進總會、（6）教育部。

#### 3. 考生資料蒐集之類別

本招生蒐集之考生個人資料包含姓名、性別、是否為原住民、出生年月日、身分證統一編號(或居留證統一證號)、畢業高職學校、所屬群別、畢(結)業學制科別、校內群名次、通訊地址、聯絡電話、行動電話、電子信箱、競賽證明文件影本、證照證明文件影本、語文能力檢定證明文件影本、學校幹部證明文件影本、志工或社會服務證明文件影本、社團參與證明文件影本、家長或監護人姓名、家長或監護人聯絡電話、家長或監護人行動電話、緊急聯絡人關係、緊急聯絡人姓名、緊急聯絡人電話、緊急聯絡人行動電話等。

#### 4. 考生資料儲存及保管

依個人資料保護法規定，除非有其他法令限制，本會考生個人資料保存時間，為自本招生之學年度起算6個學年度，並於時間屆滿後銷燬。

#### 5. 考生資料權利行使

依個人資料保護法第3條規定，除非有其他法令限制，考生可就個人的資料享有(1)查詢或請求閱覽、(2)請求製給複製本、(3)請求補充或更正、(4)請求停止蒐集、處理或利用、(5)請求刪除等權利。但考生請求權利行使，不得影響本招生有關資料審查、排名或分發結果等相關工作。

本會聯絡電話：02-2772-5333轉210

本會地址：10608臺北市大安區忠孝東路三段1號國立臺北科技大學億光大樓5樓。

#### 6. 考生權益

若考生不同意提供個人資料予本會，本會將不受理考生報名本入學招生，且視同考生放棄參加本招生。

註：原住民身份僅供教育部統計之用，學生可自行選擇是否填寫，未填寫此欄位不會影響學生報名資格。

同意提供本人之個人資料予技專校院招生委員會聯合會作為招生相關工作目的使用。

2

下一步 不同意，放棄報名

### 3. 網路報名作業

#### (1) 輸入報名資料

點選「網路報名作業」，並輸入考生報名資料，請確認各項資料是否正確並確實填寫，以利本會通知或聯絡相關訊息，輸入完成後點按「下一步」。

操作手冊	登出	報名注意事項	隱私權保護政策聲明	<b>網路報名作業</b>	審查結果查詢
------	----	--------	-----------	---------------	--------

報名步驟： 1. **輸入網路報名資料** 2. 輸入第六、七比序項目 3. 確認報名資料 4. 列印報名資料

1

1 輸入網路報名資料			
甄選編號		學校推薦序	1
姓名	王奕翔 無法顯示之罕見字請於考生報名表中手寫代替，並填寫 <u>造字申請表</u> 後寄回本委員會造字		
性別	<input checked="" type="radio"/> 男 <input type="radio"/> 女	原住民	<input type="radio"/> 是 <input checked="" type="radio"/> 否
出生年月日	民國 年 1 月 日 例：民國84年5月1日	身分證統一編號 或 居留證統一證號	
高職學校		校內群人數	75
群別	03 電機與電子群	校內學業群名次	1 校內專業及實習群名次：1 校內英文群名次：1 校內國文群名次：1 校內數學群名次：3
畢(結)業學制科別	學制：高職(含高中附設職業類科) 科別：電機科		
群名次百分比	學業群名次百分比：1% 專業及實習群名次百分比：1% 英文群名次百分比：1% 國文群名次百分比：1% 數學群名次百分比：3%		
通訊欄	郵遞區號： 地址： 說明：【郵遞區號】請輸入完整的3+2碼如：10608， 地址欄位輸入(詳細地址，如：臺北市大安區忠孝東路三段1號)即可。	聯絡電話： 行動電話： 無行動電話號碼考生請填入家長或師長之行動電話號碼。 E-mail： 例：example@ntut.edu.tw	例：02-27725333 例：0912345678
家長或監護人	姓名： 聯絡電話： 例：02-27725333	行動電話： 例：0912345678	

2

- 「校內群人數」與「校內群名次」等資料由就讀學校提供本會，並經公式自動換算「群名次百分比」，如學校提供資料有誤，請逕向就讀學校承辦老師反應。
- 以上每個欄位皆為必填資料，請務必填寫；通訊資料請務必填寫招生期間確實可聯繫之資料，以便本會緊急聯繫之用。
- 有關考生是否為原住民之資料蒐集，係僅作為教育主管機關教育整體資料蒐集與統計之用，不作其他用途，亦無涉考生參加本招生之權益。考生可自行決定是否提供該項資訊。
- 凡登錄原住民身分之考生，即同意本委員會透過「內政部電子查驗機制系統」查驗考生戶籍資料，無須繳寄「戶籍資料證明文件」。

3

**下一步**

#### (2) 輸入第 6 比序與第 7 比序採計項目

所有可採計項目與加分比例採簡章正面表列，若未於「網路報系統」點選登錄持有之項目，並將採計項目之相關證明影本寄至本委員會審查，未在採計表列項目或未於網路報名系統之項目概不予採計，亦無須寄出。

A. 點選「新增比序項目」，選擇要登錄之類型。

報名步驟： 1. 輸入網路報名資料 2. **輸入第六、七比序項目** 3. 確認報名資料 4. 列印報名資料

1

2 輸入第六、七比序項目

**新增比序項目**

第六比序項目  
無第六比序項目資料

第七比序項目  
無第七比序項目資料

上一步 下一步



第六、七比序

1. 類型	2. 項目	3. 採計
<div style="border: 2px solid red; padding: 2px;">競賽、證照</div> 語言能力檢定 學校幹部、志工、社會服務及社團參與		
說明： 4. 項目內容： 項目： 名稱： 備註： 5. 發證日期： <input type="text"/>		
<input type="button" value="取消"/> <input type="button" value="儲存"/>		

C. 點選項目與採計種類（以登錄技術士證照為例）

點選「類型」後，項目會帶出採計項目，選擇採計之名次或等級後，登錄所持證照之職類與發證日期後，點選儲存。重覆 A、B 步驗直至所有第 6 比序與第 7 比序採計項目登錄完成。

第六、七比序  
\*請依步驟選擇資料\*

1. 類型	2. 項目	3. 採計
<div style="border: 2px solid blue; padding: 2px;">① 競賽、證照</div> 語言能力檢定 學校幹部、志工、社會服務及社團參與	② 全國高職學生團隊技術創造力培訓與競賽活動 全國高中職智慧機器人創意競賽暨國際邀請賽 人工智慧單晶片電腦鼠暨機器人國內及國際邀請賽 全國學生美術比賽 全國學生舞蹈比賽 全國學生音樂比賽 教育部全國各級學校圍棋運動錦標賽 全國高職學生專題暨創意製作競賽決賽（專題組） 全國高職學生專題暨創意製作競賽決賽（創意組） <div style="border: 2px solid blue; padding: 2px;">② 領有技術士證者</div>	甲級技術士證 <div style="border: 2px solid blue; padding: 2px;">③ 乙級技術士證</div> 丙級技術士證
說明： 1. 相同職類之競賽或證照採最優名次或最高等級計分，不同職類之競賽或證照，則可累計計分；未在本表所列之競賽及證照，則不予計分。 2. 中央各級機關及直轄市政府主辦之各項技藝技能競賽，發證時之主辦單位和落款單位須為中央各級機關，且落款人須為機關首長，否則不列入本表採計項目。 3. 被推薦考生取得本表採計之競賽或證照項目之日期，須為被推薦考生入學高職學校之後至報名截止日前，方予採計。惟所有證明文件影本須連同考生報名表件一併於105年3月16日（星期三）前，以快遞或限時掛號寄出（郵戳為憑）至本委員會進行審查。 4. 「全國高職學生專題暨創意製作競賽決賽（含專題組及創意組）」，競賽獲獎採計年度為自103年度（含）以後之年度。 5. 全國學生舞蹈比賽與全國學生音樂比賽僅採計個人組得獎者，團體組階不予採計。		
4. 項目內容： 項目： 競賽、證照 領有技術士證者 乙級技術士證 名稱： <div style="border: 2px solid red; padding: 2px;">00100冷凍空調裝修</div>		
5. 發證日期： <div style="border: 2px solid red; padding: 2px;">2015/12/26</div>		
<input type="button" value="取消"/> <input style="border: 2px solid red;" type="button" value="儲存"/> ⑥		

#### D. 送出第 6 比序與第 7 比序登錄項目

完成第 6 比序與第 7 比序登錄項目後，請檢視登錄項目是否正確，經核對正確無誤後，請點選「下一步」。

報名步驟： 1.輸入網路報名資料 2.輸入第六、七比序項目 3.確認報名資料 4.列印報名資料

2.輸入第六、七比序項目

新增比序項目

第六比序項目		
項次	項目	編輯
1	競賽、證照 / 領有技術士證書 / 00100冷凍空調裝修 / 乙級技術士證	修改 刪除
2	競賽、證照 / 領有技術士證書 / 00100冷凍空調裝修 / 丙級技術士證	修改 刪除
3	競賽、證照 / 領有技術士證書 / 01300工業配線 / 丙級技術士證	修改 刪除
4	競賽、證照 / 全國高級中等學校技藝競賽 / 工業配線 / 第 1~3 名	修改 刪除
5	語言能力檢定 / 全民英檢 (GEPT) / 全民英檢 (GEPT) / 中級初試	修改 刪除
6	語言能力檢定 / 全民英檢 (GEPT) / 全民英檢 (GEPT) / 初級複試	修改 刪除

第七比序項目		
項次	項目	編輯
1	學校幹部、志工、社會服務及社團參與 / 學校幹部 / 班長 / 高一 上學期 / 105.1.20	修改 刪除
2	學校幹部、志工、社會服務及社團參與 / 學校幹部 / 社團之社長 / 高一 上學期 / 105.1.20	修改 刪除
3	學校幹部、志工、社會服務及社團參與 / 學校幹部 / 副班長 / 高一下學期 / 105.1.20	修改 刪除
4	學校幹部、志工、社會服務及社團參與 / 志工或社會服務 / 養老院照顧老人 / 1 天 / 105.1.20	修改 刪除
5	學校幹部、志工、社會服務及社團參與 / 志工或社會服務 / 教務處協助整理資料 / 2 小時 / 105.1.20	修改 刪除
6	學校幹部、志工、社會服務及社團參與 / 社團參與 / 圍棋社 / 高二 下學期 / 105.1.20	修改 刪除

上一步 下一步

### (3) 報名資料確定送出

3.報名資料確定送出			
甄選編號		學校推薦序	1
姓名	無法顯示之罕見字請於考生報名表中手寫代替，並填寫 <u>造字申請表</u> 後寄回本委員會造字		
性別	男	原住民	
出生年月日	民國 89 年 1 月 1 日	身分證統一編號 或 居留證統一證號	
高職學校			
群別	03 電機與電子群	校內群人數	75
畢(結)業學制科別	學制：高職(含高中附設職業類科) 科別：電機科		
校內群名次	校內學業群名次：1 校內專業及實習群名次：1 校內英文群名次：1 校內國文群名次：1 校內數學群名次：3		
群名次百分比	學業群名次百分比：1% 專業及實習群名次百分比：1% 英文群名次百分比：1% 國文群名次百分比：1% 數學群名次百分比：3%		
通訊欄	10608 臺北市大安區忠孝東路三段1號	聯絡電話：02-27725333 行動電話：0912345678 E-mail：example@ntut.edu.tw	
家長或監護人	姓名：王大明	聯絡電話：02-27725333 行動電話：0988888888	
<b>第六比序項目</b>			
項次	項目		
1	競賽、證照/領有技術士證書/00100冷凍空調裝修/乙級技術士證		
2	競賽、證照/領有技術士證書/00100冷凍空調裝修/丙級技術士證		
3	競賽、證照/領有技術士證書/01300工業配線/丙級技術士證		
4	競賽、證照/全國高級中等學校技藝競賽/工業配線/第1~3名		
5	語言能力檢定/全民英檢(GEPT)/全民英檢(GEPT)/中級初試		
6	語言能力檢定/全民英檢(GEPT)/全民英檢(GEPT)/初級複試		
<b>第七比序項目</b>			
項次	項目		
1	學校幹部、志工、社會服務及社團參與/學校幹部/班長/高一上學期/105.1.20		
2	學校幹部、志工、社會服務及社團參與/學校幹部/社團之社長/高一上學期/105.1.20		
3	學校幹部、志工、社會服務及社團參與/學校幹部/副班長/高一下學期/105.1.20		
4	學校幹部、志工、社會服務及社團參與/志工或社會服務/養老院照顧老人/1天/105.1.20		
5	學校幹部、志工、社會服務及社團參與/志工或社會服務/教務處協助整理資料/2小時/105.1.20		
6	學校幹部、志工、社會服務及社團參與/社團參與/圍棋社/高二下學期/105.1.20		
<ul style="list-style-type: none"><li>• 「校內群人數」與「校內群名次」等資料由就讀學校提供本會，並經公式自動換算「群名次百分比」，如學校提供資料有誤，請逕向就讀學校承辦老師反應。</li><li>• 以上每個欄位皆為必項資料，請務必填寫；通訊資料請務必填寫招生期間確實可聯繫之資料，以便本會緊急聯繫之用。</li><li>• 有關考生是否為原住民之資料蒐集，係僅作為教育主管機關教育整體資料蒐集與統計之用，不作其他用途，亦無涉考生參加本招生之權益。考生可自行決定是否提供該項資訊。</li><li>• 凡登錄原住民身分之考生，即同意本委員會透過「內政部電子查驗機制系統」查驗考生戶籍資料，無須繳寄「戶籍資料證明文件」。</li></ul>			
<input checked="" type="checkbox"/> 已確認填寫資料無誤。 <input type="button" value="上一步"/> <input type="button" value="確定送出"/>			

A. 請檢視報名資料，若仍須修改資料時，請點選「上一步」；經核對正確無誤後，請勾選「確定送出」核取方塊，並點選「確定送出」進行確定送出報名資料。

B. 請注意，此步驟一經確定送出，即不可修改。

訊息	
<b>注意：報名資料送出僅限一次，一經確定送出即不得修改，送出前請謹慎核對資料。 確定資料無誤？</b>	
<input type="button" value="確定送出"/>	<input type="button" value="取消"/>



**報名資料已送出!!**

**請列印報名資料併同其他證明文件，交予依所屬高職學校審核，由高職學校於105年3月16日（星期三）前統一收齊考生報名表件，以快遞或限時掛號寄至本委員會審查，郵戳為憑，逾期不予受理。**

關閉視窗

取消

(4) 列印報名資料

請下載列印「考生報名資料袋專用信封封面」、「考生報名表」、「競賽、證照及語文能力之彙整表及黏貼單」及「學校幹部、志工、社會服務及社團參與之彙整表及黏貼單」。

報名步驟： [1.輸入網路報名資料](#) [2.輸入第六、七比序項目](#) [3.確認報名資料](#) [4.列印報名資料](#)

4.列印報名資料

注意事項

1. 考生請先列印「考生報名資料袋專用信封封面」黏貼於B4大小的信封袋，並將下列報名資料依序裝袋，且於封面勾選繳寄資料及親自簽名。
2. 請列印報名資料併同其他證明文件，依所屬高職學校規定時間繳交報名表件，由高職學校統一收齊並審核後，於105年3月16日（星期三）前，以快遞或限時掛號寄送本委員會審查於辦理集體繳寄（郵戳為憑，逾期不予受理），考生不得個別繳寄。
3. 自105年4月6日（星期三）10:00起於本委員網站提供考生排名查詢，惟本委員會不另寄發排名通知，請考生注意。考生如未上網查詢排名，以致錄取及入學權益受損時，概由考生自行負責。

報名資料

考生報名資料袋專用信封封面	請使用A4紙張列印，黏貼於B4信封，並備齊下列資料依序裝入。
考生報名表	報名表考生須親自簽名，並經各高職學校審核，相片騎縫處亦請加蓋教務處戳章，並由承辦人、組長、教務主任及校長簽章。
報考證明書	由高職學校自「高職學校作業及查詢系統」中列印報考證明書，交由高職學校承辦人填寫相關資料後，並由承辦人、組長、教務主任及校長簽章。
歷年成績單	繳交正本，應附有至畢業前一學期之各學期成績。
第6比序彙整表	請依網路報名系統點選持有之項目，列印「彙整表」及點選項目之「黏貼單」，依彙整表之項次順序貼妥證明文件影本，送交就讀高職學校查核，加蓋「與正本相符」戳章，未依規定方式辦理之檢附證明文件，不予採認。
第7比序彙整表	請依網路報名系統點選持有之項目，列印「彙整表」及點選項目之「黏貼單」，依彙整表之項次順序貼妥證明文件影本，送交就讀高職學校查核，加蓋「與正本相符」戳章，未依規定方式辦理之檢附證明文件，不予採認。
造字申請表	無法繕打之罕見字請填寫造字申請表後寄回本委員會造字。
查詢收件狀態	查詢【報名資料】是否已寄達本委員會。



報名相關表件以PDF格式製作，無法開啟閱讀時，請下載PDF閱讀軟體 Adobe Reader。



A. 考生報名資料袋專用信封封面

請將 B4 尺吋信封正面貼上「考生報名資料袋專用信封封面」，並將報名資料依序裝至信封內，確認應檢附資料後於「考生簽名確認欄」中簽名，交由推薦學校於 105 年 3 月 16 日(星期三)前以快遞或限時掛號寄送本委員會審查於辦理集體繳寄(郵戳為憑，逾期不予受理)，考生不得個別繳寄。

製表日期: 2016-01-15 16:58:59

高職學校代碼: [ ]  
 高職學校校名: [ ]  
 高職學校承辦人員: [ ]  
 高職學校承辦人員電話: [ ]

②

考生簽名確認欄  
 →此處朝信封封口黏貼

**105學年度科技校院繁星計畫聯合推薦甄選入學招生**  
**考生報名資料袋專用信封**

一、考生姓名: [ ]

二、內附附件(請勾選): ①

(一) 填妥並簽名之報名表(直接由報名系統列印, 相片上騎縫處亦須加蓋教務處戳章)

(二) 填妥之報考證明書(由高職學校作業及查詢系統列印, 須加蓋相關人員職章)

(三) 歷年成績單正本(須蓋有教務處戳章)

(四) 各項競賽、證照及語文能之彙整表及相關證明影本

(五) 學校幹部、志工、社會服務及社團與之彙整表及相關證明影本

(項目(四)及(五)之相關證明影本可黏貼於系統產生之黏貼單或直接附於彙整表後)

三、報名資料併同其他證明文件交予所屬高職學校審查, 由各高職學校統一收齊考生報名表件, 於105年3月16日(星期三)前以快遞或限時掛號寄至「105學年度科技校院繁星計畫聯合推薦甄選委員會」(郵戳為憑), 考生不得個別繳寄。

註: 請列印本表黏貼於B4大小信封, 並將上列各表件依序檢齊於左上角裝訂後, 裝入信封內。



B. 考生報名表

請考生黏貼 2 吋之半身脫帽相片並於相片騎縫處加蓋教務處戳章後, 於「考生簽名」處簽名後, 送交就讀學校審查簽章。

製表日期: 2016-01-15 17:01:25

附件一

**105學年度科技校院繁星計畫聯合推薦甄選入學招生**  
**報名表**

甄選編號	[ ]	高職學校推薦順序	第1順位
姓名	[ ]	原住民	性別 男
出生年月日	089年1月1日	身分證統一編號	[ ]
高職學校	[ ]	或居留證統一證號	[ ]
群別	03 電機與電子群	群人數:	75人
系(組)業學制科別	高職(含高中附設職業類科) 電機科		
通訊欄	地址	10608臺北市大安區忠孝東路三段1號	
	Email	example@ntut.edu.tw	
	聯絡電話	02-27725333	行動電話 0912345678
家長或監護人	姓名	王大明	
	聯絡電話	02-27725333	行動電話 0988888888
學業平均成績	群名次百分比: 1%, 校內群名次: 第1名		
專業及實習科目平均成績	群名次百分比: 1%, 校內群名次: 第1名		
英文平均成績	群名次百分比: 1%, 校內群名次: 第1名		
國文平均成績	群名次百分比: 1%, 校內群名次: 第1名		
數學平均成績	群名次百分比: 3%, 校內群名次: 第3名		

請黏貼2吋之半身脫帽相片(背面需附所屬高職學校及姓名), 並於相片騎縫處加蓋教務處戳章。

※本人確認以上所有欄位皆已核對完畢, 資料皆正確無誤, 且已確實瞭解隱私保護政策聲明, 並同意授權該學校招生委員會聯合會使用本人之個人資料作為辦理招生相關工作目的使用。

※有關考生是否為原住民之資料蒐集, 係僅作為教育主管機關教育整體資料蒐集與統計之用, 不作其他用途, 亦無涉考生參加本招生之權益。考生可自行決定是否提供該項資訊。

※凡登錄原住民身分之考生, 即同意本委員會透過「內政部電子查驗機制系統」查驗考生戶籍資料, 無須繳寄「戶籍資料證明文件」。

考生簽名: [ ]

承辦人章	[ ]	組長章	[ ]
教務主任章	[ ]	校長章	[ ]

中華民國\_\_\_\_\_年\_\_\_\_\_月\_\_\_\_\_日

C. 競賽、證照及語文能力之彙整表及黏貼單

請依彙整表項次順序，將相關證明文件浮貼於系統產出之黏貼單後簽名，並交由所屬就讀高職學校查核（影本須皆由原就讀學校加蓋「本件核與原件相符」戳章）後，由各校承辦人於彙整表上加蓋審查單位戳章、承辦人員簽章。

甄選編號：40401 考生姓名：王奕翔 學校名稱：404國立大湖農工（日間部）	<table border="1" style="margin: auto;"> <tr> <td style="width: 50%;">初審</td> <td style="width: 50%;">複審</td> </tr> <tr> <td style="height: 20px;"></td> <td style="height: 20px;"></td> </tr> </table>	初審	複審																																	
初審	複審																																			
105學年度科技校院繁星計畫第6比序 各項競賽、證照及語文能力檢定等證明彙整表																																				
<table border="1" style="width: 100%; border-collapse: collapse;"> <thead> <tr> <th style="width: 5%;">項次</th> <th style="width: 35%;">採計項目</th> <th style="width: 20%;">發證單位</th> <th style="width: 20%;">發照/比賽日期</th> <th style="width: 20%;">備註</th> </tr> </thead> <tbody> <tr> <td>1</td> <td>領有技術士證書 /00100冷凍空調裝修/乙級技術士證</td> <td>勞動部（原行政院勞工委員會）</td> <td>104.12.26</td> <td></td> </tr> <tr> <td>2</td> <td>領有技術士證書 /00100冷凍空調裝修/丙級技術士證</td> <td>勞動部（原行政院勞工委員會）</td> <td>103.10.11</td> <td></td> </tr> <tr> <td>3</td> <td>領有技術士證書 /01300工業配線/丙級技術士證</td> <td>勞動部（原行政院勞工委員會）</td> <td>104.3.14</td> <td></td> </tr> <tr> <td>4</td> <td>全國高級中等學校技藝競賽/工業配線/第1~3名</td> <td>教育部</td> <td>104.12.19</td> <td></td> </tr> <tr> <td>5</td> <td>語言能力檢定/全民英檢(GEPT)/中級初試</td> <td>財團法人語言訓練測驗中心</td> <td>105.1.9</td> <td></td> </tr> <tr> <td>6</td> <td>語言能力檢定/全民英檢(GEPT)/初級複試</td> <td>財團法人語言訓練測驗中心</td> <td>104.5.9</td> <td></td> </tr> </tbody> </table>		項次	採計項目	發證單位	發照/比賽日期	備註	1	領有技術士證書 /00100冷凍空調裝修/乙級技術士證	勞動部（原行政院勞工委員會）	104.12.26		2	領有技術士證書 /00100冷凍空調裝修/丙級技術士證	勞動部（原行政院勞工委員會）	103.10.11		3	領有技術士證書 /01300工業配線/丙級技術士證	勞動部（原行政院勞工委員會）	104.3.14		4	全國高級中等學校技藝競賽/工業配線/第1~3名	教育部	104.12.19		5	語言能力檢定/全民英檢(GEPT)/中級初試	財團法人語言訓練測驗中心	105.1.9		6	語言能力檢定/全民英檢(GEPT)/初級複試	財團法人語言訓練測驗中心	104.5.9	
項次	採計項目	發證單位	發照/比賽日期	備註																																
1	領有技術士證書 /00100冷凍空調裝修/乙級技術士證	勞動部（原行政院勞工委員會）	104.12.26																																	
2	領有技術士證書 /00100冷凍空調裝修/丙級技術士證	勞動部（原行政院勞工委員會）	103.10.11																																	
3	領有技術士證書 /01300工業配線/丙級技術士證	勞動部（原行政院勞工委員會）	104.3.14																																	
4	全國高級中等學校技藝競賽/工業配線/第1~3名	教育部	104.12.19																																	
5	語言能力檢定/全民英檢(GEPT)/中級初試	財團法人語言訓練測驗中心	105.1.9																																	
6	語言能力檢定/全民英檢(GEPT)/初級複試	財團法人語言訓練測驗中心	104.5.9																																	
註： 1. 考生須於報名時，於「網路報名系統」點選登錄持有之項目，由系統列印本表。 2. 證明繳交影本，須由各高職學校加蓋「本件核與原件相符」戳章及審核人職章。 3. 請將相關證明影本依本表項次順序，黏貼於「網路報名系統」所產生之黏貼單上，並附於本彙整表之後。																																				
<table style="width: 100%;"> <tr> <td style="width: 60%; border: 1px solid black; height: 80px; vertical-align: middle;">                             審查單位戳章                         </td> <td style="width: 40%;">                             考生簽章：_____                         </td> </tr> <tr> <td></td> <td>                             高職學校承辦人簽章：_____                         </td> </tr> <tr> <td></td> <td>                             中華民國_____年_____月_____日                         </td> </tr> </table>		審查單位戳章	考生簽章：_____		高職學校承辦人簽章：_____		中華民國_____年_____月_____日																													
審查單位戳章	考生簽章：_____																																			
	高職學校承辦人簽章：_____																																			
	中華民國_____年_____月_____日																																			

甄選編號： 考生姓名： 學校名稱：	<table border="1" style="margin: auto;"> <tr> <td style="width: 50%;">初審</td> <td style="width: 50%;">複審</td> </tr> <tr> <td style="height: 20px;"></td> <td style="height: 20px;"></td> </tr> </table>	初審	複審		
初審	複審				
105學年度科技校院繁星計畫聯合推薦甄選入學招生 競賽證明黏貼單					
黏貼區 請將本項所有證明文件影本，依彙整表所列順序浮貼於本欄內或裝釘在本黏貼單之後。					

甄選編號： 考生姓名： 學校名稱：	<table border="1" style="margin: auto;"> <tr> <td style="width: 50%;">初審</td> <td style="width: 50%;">複審</td> </tr> <tr> <td style="height: 20px;"></td> <td style="height: 20px;"></td> </tr> </table>	初審	複審		
初審	複審				
105學年度科技校院繁星計畫聯合推薦甄選入學招生 證照證明黏貼單					
黏貼區 請將本項所有證明文件影本，依彙整表所列順序浮貼於本欄內或裝釘在本黏貼單之後。					

甄選編號： 考生姓名： 學校名稱：	<table border="1" style="margin: auto;"> <tr> <td style="width: 50%;">初審</td> <td style="width: 50%;">複審</td> </tr> <tr> <td style="height: 20px;"></td> <td style="height: 20px;"></td> </tr> </table>	初審	複審		
初審	複審				
105學年度科技校院繁星計畫聯合推薦甄選入學招生 語文能力檢定證明黏貼單					
黏貼區 請將本項所有證明文件影本，依彙整表所列順序浮貼於本欄內或裝釘在本黏貼單之後。					

D. 學校幹部、志工、社會服務及社團參與之彙整表及黏貼單

請依彙整表項次順序，將相關證明文件浮貼於系統產出之黏貼單後簽名，並交由所屬就讀高職學校查核（影本須皆由原就讀學校加蓋「本件核與原件相符」戳章）後，由各校承辦人於彙整表上加蓋審查單位戳章、承辦人員簽章。

甄選編號： 考生姓名： 學校名稱：		初審	複審	
				40401

105學年度科技校院繁星計畫第7比序  
學校幹部、志工、社會服務及社團參與等證明彙整表

項次	名稱	期間	備註
1	學校幹部/ 班長	高一 上學期	
2	學校幹部/ 社團之社長	高一 上學期	排球社
3	學校幹部/ 副班長	高一 下學期	
4	志工或社會服務/ 養老 院照顧老人	1天	
5	志工或社會服務/ 教務 處協助整理資料	2小時	
6	社團參與/ 圍棋社	高二 下學期	

註：

1. 考生須於報名時，於「網路報名系統」點選登錄持有之項目，由系統列印本表。
2. 證明繳交影本，須由各高職學校加蓋「本件核與原件相符」戳章及審核人職章。
3. 請將相關證明影本依本表項次順序，黏貼於「網路報名系統」所產生之黏貼單上，並附於本彙整表之後。

審查單位戳章	考 生 簽 章：_____
	高職學校承辦人簽章：_____
	中華民國 _____ 年 _____ 月 _____ 日

甄選編號： 考生姓名： 學校名稱：		初審	複審	
				04001

105學年度科技校院繁星計畫聯合推薦甄選入學招生  
學校幹部證明黏貼單

黏貼區

請將本項所有證明文件影本，依彙整表所列順序浮貼於本欄內或裝釘在本黏貼單之後。

甄選編號： 考生姓名： 學校名稱：		初審	複審	
				E40401

105學年度科技校院繁星計畫聯合推薦甄選入學招生  
志工或社會服務證明黏貼單

黏貼區

請將本項所有證明文件影本，依彙整表所列順序浮貼於本欄內或裝釘在本黏貼單之後。

甄選編號： 考生姓名： 學校名稱：		初審	複審	
				F40401

105學年度科技校院繁星計畫聯合推薦甄選入學招生  
社團參與證明黏貼單

黏貼區

請將本項所有證明文件影本，依彙整表所列順序浮貼於本欄內或裝釘在本黏貼單之後。

#### 4. 資格審查結果查詢

##### (1) 尚未收件畫面

報名步驟： 1.輸入網路報名資料 2.輸入第六、七比序項目 3.確認報名資料 4.列印報名資料

**4. 列印報名資料**

**注意事項**

- 考生請先列印「考生報名資料袋專用信封封面」黏貼於B4大小的信封袋，並將下列報名資料依序裝袋，且於封面勾選繳寄資料及親自簽名。
- 請將印報名資料併同其他證明文件，依所屬高職學校規定時間繳交報名表件，由高職學校統一收齊並審核後，於105年3月16日（星期三）前，以快遞或限時掛號寄送本委員會審查於辦理典禮處寄（郵政為憑，逾期不予受理），考生不得個別遞寄。
- 自105年4月6日（星期三）10:00起於本委員網站提供考生排名查詢，惟本委員會不另寄發排名通知，請考生注意。考生如未上網查詢排名，以致錄取及入學權益受損時，概由考生自行負責。

**報名資料**

考生報名資料袋專用信封封面	請使用A4紙張列印，黏貼於B4信封，並備齊下列資料依序裝入。
考生報名表	報名表考生須親自簽名，並經各高職學校審核，相片騎縫處亦請加蓋教務處戳章，並由承辦人、組長、教務主任及校長簽章。
報考證明書	由高職學校自「高職學校作業及查詢系統」中列印報考證明書，交由高職學校承辦人填寫相關資料後，並由承辦人、組長、教務主任及校長簽章。
歷年成績單	繳交正本，應附有至畢業前一學期之各學期成績。
第6比序彙整表	請依網路報名系統點選持有之項目，列印「彙整表」及點選項目之「黏貼單」，依彙整表之項次順序黏貼證明文件影本，送交就讀高職學校查核，加蓋「與正本相符」戳章，未依規定方式辦理之檢附證明文件，不予採認。
第7比序彙整表	請依網路報名系統點選持有之項目，列印「彙整表」及點選項目之「黏貼單」，依彙整表之項次順序黏貼證明文件影本，送交就讀高職學校查核，加蓋「與正本相符」戳章，未依規定方式辦理之檢附證明文件，不予採認。
造字申請表	無法繕打之罕見字請填寫造字申請表後寄回本委員會造字。
查詢收件狀態	查詢【報名資料】是否已寄達本委員會。

報名相關表件以PDF格式製作，無法開啟閱讀時，請下載PDF閱讀軟體 Adobe Reader。



**收件狀態**

委員會收件情況

**未收件!!**

關閉視窗

##### (2) 已收件審查中畫面

資格審查結果				
審查中				
<b>第六比序項目</b>				
項次	項目	採計/不採計	不採計原因	分數
1	競賽、證照 / 全國學生舞蹈比賽個人賽決賽 / 全國學生舞蹈比賽個人賽決賽 / 第 1~3 名	--	--	--
2	競賽、證照 / 全國高級中等學校技藝競賽 / 建築製圖 / 第 4~8 名	--	--	--
3	競賽、證照 / 領有技術士證書 / 04100建築製圖 / 乙級技術士證	--	--	--
4	競賽、證照 / 領有技術士證書 / 04100建築製圖 / 丙級技術士證	--	--	--
5	競賽、證照 / 領有技術士證書 / 01200家具木工 / 丙級技術士證	--	--	--
6	語言能力檢定 / 托福 (TOEFL) / 英語 / 87~109	--	--	--
7	語言能力檢定 / 全民英檢 (GEPT) / 英語 / 初級複試	--	--	--
8	語言能力檢定 / 日本語能力測驗 (JLPT) / 日語 / 四級或 N5	--	--	--
總合成績 (競賽：-- / 證照： / 語言能力檢定：--)				--
<b>第七比序項目</b>				
項次	項目	採計/不採計	不採計原因	
1	學校幹部、志工、社會服務及社團參與 / 學校幹部 / 副班長 / 高一 上學期 / 105.1.15	--	--	
2	學校幹部、志工、社會服務及社團參與 / 學校幹部 / 社團之社長 / 高一 下學期 / 105.1.15	--	--	
3	學校幹部、志工、社會服務及社團參與 / 志工或社會服務 / 街頭募集發票 / 2 天 / 105.1.15	--	--	
4	學校幹部、志工、社會服務及社團參與 / 志工或社會服務 / 幫忙打掃倉庫 / 2 小時 / 105.1.15	--	--	
5	學校幹部、志工、社會服務及社團參與 / 社團參與 / 排球社 / 高一 上學期 / 105.1.15	--	--	
6	學校幹部、志工、社會服務及社團參與 / 社團參與 / 排球社 / 高一 下學期 / 105.1.15	--	--	
7	學校幹部、志工、社會服務及社團參與 / 社團參與 / 105學年度參加機器人訓練社 / 高二 下學期 / 105.1.15	--	--	
8	學校幹部、志工、社會服務及社團參與 / 社團參與 / 插花社 / 高三 上學期 / 105.1.15	--	--	
總合成績 (學校幹部：-- / 志工、社會服務：-- / 社團參與：--)				--

### (3) 審查結果通過畫面

#### 審查結果查詢

##### 注意事項：

- 資格審查不符者，本委員會將於105年3月30日（星期三）12:00前以傳真方式通知考生所屬高職學校。
- 如對報名資格或第6比序、第7比序總合成績有疑義者，應於105年3月31日（星期四）12:00前，請填妥本招生簡章附件五「推薦報名資格及第6比序、第7比序總合成績複查申請表」，由考生或高職學校以傳真方式（02-2773-1722）向本委員會提出複查，並以電話確定本委員會已收到傳真（本委員會電話：02-2772-5333轉210、212），未依規定期限及方式辦理者不予受理。

#### 資格審查結果

##### 通過

##### 第六比序項目

項次	項目	採計/不採計	不採計原因	分數
1	競賽、證照 / 全國學生舞蹈比賽個人賽決賽 / 全國學生舞蹈比賽個人賽決賽 / 第 1~3 名	採計	--	15
2	競賽、證照 / 全國高級中等學校技藝競賽 / 建築製圖 / 第 4~8 名	採計	--	20
3	競賽、證照 / 領有技術士證書 / 04100建築製圖 / 乙級技術士證	不採計	相同職類之競賽或證照採最優名次或最高等級計分。	--
4	競賽、證照 / 領有技術士證書 / 04100建築製圖 / 丙級技術士證	不採計	相同職類之競賽或證照採最優名次或最高等級計分。	--
5	競賽、證照 / 領有技術士證書 / 01200家具木工 / 丙級技術士證	採計	--	5
6	語言能力檢定 / 托福 (TOEFL) / 英語 / 87~109	採計	--	15
7	語言能力檢定 / 全民英檢 (GEPT) / 英語 / 初級複試	不採計	相同語文者，其檢定採最高等級計分。	--
8	語言能力檢定 / 日本語能力測驗 (JLPT) / 日語 / 四級或 N5	採計	--	3
總合成績 (競賽：35 / 證照：5 / 語文能力檢定：18)				58

##### 第七比序項目

項次	項目	採計/不採計	不採計原因
1	學校幹部、志工、社會服務及社團參與 / 學校幹部 / 副班長 / 高一 上學期 / 105.1.15	採計	--
2	學校幹部、志工、社會服務及社團參與 / 學校幹部 / 社團之社長 / 高一 下學期 / 105.1.15	採計	--
3	學校幹部、志工、社會服務及社團參與 / 志工或社會服務 / 街頭募集發票 / 2 天 / 105.1.15	採計	--
4	學校幹部、志工、社會服務及社團參與 / 志工或社會服務 / 幫忙打掃倉庫 / 2 小時 / 105.1.15	採計	--
5	學校幹部、志工、社會服務及社團參與 / 社團參與 / 排球社 / 高一 上學期 / 105.1.15	採計	--
6	學校幹部、志工、社會服務及社團參與 / 社團參與 / 排球社 / 高一 下學期 / 105.1.15	不採計	同一學期參加社團並擔任社團幹部，僅採計其中一項。
7	學校幹部、志工、社會服務及社團參與 / 社團參與 / 105學年度參加機器人訓練社 / 高二 下學期 / 105.1.15	採計	--
8	學校幹部、志工、社會服務及社團參與 / 社團參與 / 插花社 / 高三 上學期 / 105.1.15	採計	--
總合成績 (學校幹部：40 / 志工、社會服務：10 / 社團參與：50)			100

#### (4) 審查未通過畫面

##### 審查結果查詢

###### 注意事項：

- 資格審查不符者，本委員會將於105年3月30日（星期三）12:00前以傳真方式通知考生所屬高職學校。
- 如對報名資格或第6比序、第7比序總合成績有疑義者，應於105年3月31日（星期四）12:00前，請填妥本招生簡章附件五「推薦報名資格及第6比序、第7比序總合成績複查申請表」，由考生或高職學校以傳真方式（02-2773-1722）向本委員會提出複查，並以電話確定本委員會已收到傳真（本委員會電話：02-2772-5333轉210、212），未依規定期限及方式辦理者不予受理。

##### 資格審查結果

**未通過**

##### 資格不符原因

**在校學業成績排名未達科（組）、學程前30%以內。**

##### 第六比序項目

項次	項目	採計/不採計	不採計原因	分數
1	競賽、證照 / 全國學生美術比賽 / 全國學生美術比賽 / 其餘得獎者	--	--	--
2	競賽、證照 / 領有技術士證書 / 11800電腦軟體應用 / 丙級技術士證	--	--	--
3	競賽、證照 / 領有技術士證書 / 00700室內配線 / 丙級技術士證	--	--	--
4	競賽、證照 / 全國高級中等學校技藝競賽 / 工業配線 / 第 4~8 名	--	--	--
5	競賽、證照 / 領有技術士證書 / 01300工業配線 / 乙級技術士證	--	--	--
6	語言能力檢定 / 全民英檢 (GEPT) / 英語 / 中級複試	--	--	--
總合成績（競賽：-- / 證照：-- / 語文能力檢定：--）				

##### 第七比序項目

項次	項目	採計/不採計	不採計原因
1	學校幹部、志工、社會服務及社團參與 / 學校幹部 / 衛生股長 / 高一 上學期 / 105.1.15	--	--
2	學校幹部、志工、社會服務及社團參與 / 學校幹部 / 社團之社長 / 高一 上學期 / 105.1.15	--	--
3	學校幹部、志工、社會服務及社團參與 / 志工或社會服務 / 校慶交通指引 / 6 小時 / 105.1.15	--	--
總合成績（學校幹部：-- / 志工、社會服務：-- / 社團參與：--）			