

104 學年度科技校院
繁星計畫聯合推薦甄選入學招生

網路選填登記就讀志願系統
操作參考手冊

電話：02-27725333（代表號）

傳真：02-27738881

網址：<http://star.jctv.ntut.edu.tw/>

Email:star@ntut.edu.tw

104 學年度科技校院繁星計畫聯合推薦甄選入學招生

網路選填登記就讀志願系統操作參考手冊

目錄

一、重要日程表.....	1
二、104 學年度科技校院繁星計畫聯合推薦甄選入學招生整體作業流程.....	2
三、網路選填登記就讀志願系統操作說明.....	3
(一) 登入系統.....	3
(二) 選填志願.....	4
(三) 列印就讀志願表.....	7

一、重要日程表

日期	項目	備註
103年12月12日（星期五）10：00起	招生簡章公告及網路下載	本委員會網址： http://star.jctv.ntut.edu.tw
104年3月6日（星期五）10：00起 104年3月12日（星期四）17：00止	考生就讀學校上網登錄被推薦考生之基本資料	考生就讀學校同時上傳該校其他所有相關學生之成績資料
104年3月13日（星期五）10：00起 104年3月18日（星期三）17：00止	被推薦考生進行網路報名，並將報名表件交至各考生就讀學校，統一郵寄報名表件	被推薦考生須於期限內完成網路報名，並由各考生就讀學校統一收齊考生報名表件，於104年3月19日（星期四）前，以快遞或限時掛號寄至本委員會（以郵戳為憑）
104年4月1日（星期三）12：00前	資格不符名單傳真通知考生就讀學校	
104年4月2日（星期四）12：00前	資格不符複查	一律向本委員會傳真複查（須以電話確定已收到傳真）
104年4月8日（星期三）10：00起	考生排名網路查詢	本委員會網站提供查詢
104年4月9日（星期四）12：00前	考生排名複查	一律向本委員會傳真複查（須以電話確定已收到傳真）
104年4月10日（星期五）10：00起 104年4月14日（星期二）17：00止	考生網路選填登記就讀志願序	至多可選填登記20個志願
104年4月22日（星期三）10：00起	錄取公告	本委員會網站提供錄取名單查詢
104年4月23日（星期四）12：00前	分發結果複查	一律向本委員會傳真複查（須以電話確定已收到傳真）
104年5月5日（星期二）12：00前	聲明放棄錄取資格截止日期	放棄聲明書須於期限內先行傳真（且以電話確定已收到傳真），再以限時掛號方式（截止日期當日郵戳為憑）郵寄至錄取之科技校院，未依規定期限及方式聲明放棄者概不受理
104年5月8日（星期五）	各科技校院向本委員會函告聲明放棄及未放棄錄取資格考生名單	請各科技校院先行傳真聲明放棄及未放棄錄取資格考生名單後再以限時掛號寄出

※本表日期如有異動，以本委員會網站最新公告為準。

※本委員會網址：<http://star.jctv.ntut.edu.tw>

二、104 學年度科技校院繁星計畫聯合推薦甄選入學招生整體作業流程

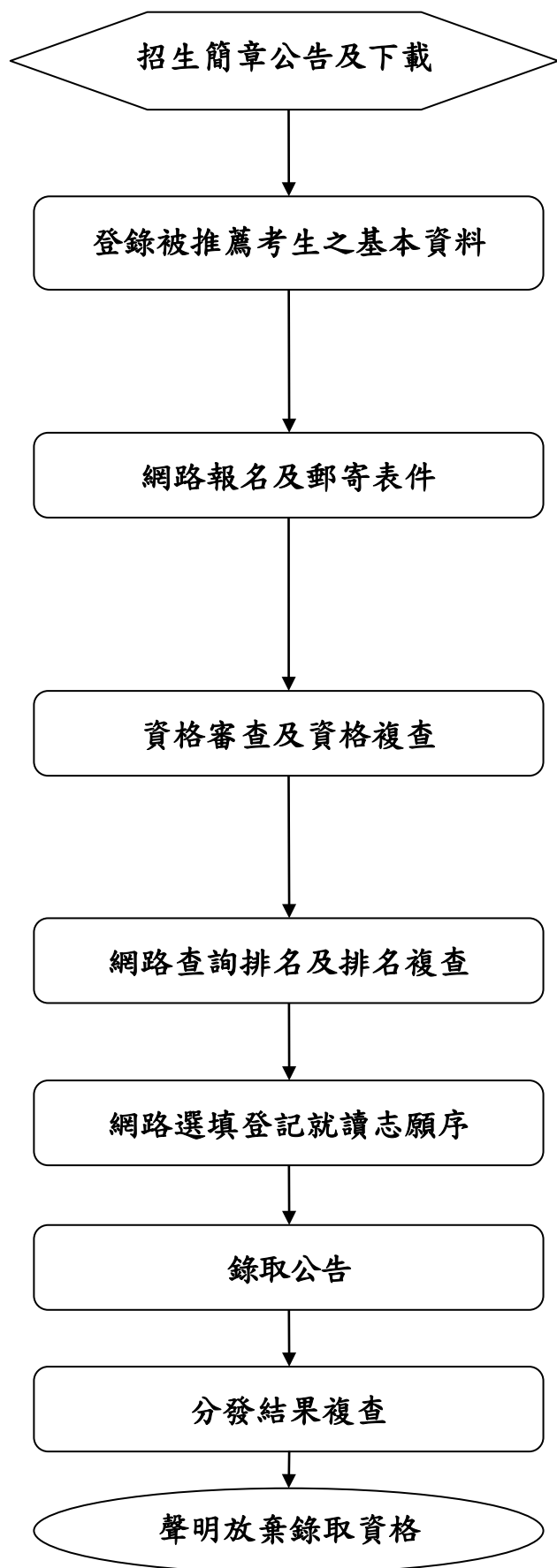

103 年 12 月 12 日 (星期五) 10:00 起請上網自行下載，網址 <http://star.jctv.ntut.edu.tw>。

考生就讀學校須於 104 年 3 月 6 日 (星期五) 10:00 起至 104 年 3 月 12 日 (星期四) 17:00 止，上網登錄被推薦考生之基本資料，並同時上傳該校其他相關學生之成績資料。

1. 網路報名時間：考生於 104 年 3 月 13 日 (星期五) 10:00 起至 104 年 3 月 18 日 (星期三) 17:00 止，完成網路報名。
2. 考生就讀學校於 104 年 3 月 19 日 (星期四) 前統一收齊考生報名表件，以快遞或限時掛號寄至「104 學年度科技校院繁星計畫聯合推薦甄選委員會」。

1. 資格審查期間：104 年 3 月 20 日 (星期五) 起至 104 年 3 月 25 日 (星期三) 止。
2. 資格不符名單於 104 年 4 月 1 日 (星期三) 12:00 前傳真通知各考生就讀學校。
3. 資格不符複查截止時間為 104 年 4 月 2 日 (星期四) 12:00 前。

1. 104 年 4 月 8 日 (星期三) 10:00 起本委員會提供網路查詢排名。
2. 排名複查截止時間為 104 年 4 月 9 日 (星期四) 12:00 前。

網路登記時間：104 年 4 月 10 日 (星期五) 10:00 起至 104 年 4 月 14 日 (星期二) 17:00 止。

網路公告錄取名單時間：104 年 4 月 22 日 (星期三) 10:00 起。

分發結果複查截止時間：104 年 4 月 23 日 (星期四) 12:00 前。

聲明放棄錄取資格截止時間：104 年 5 月 5 日 (星期二) 12:00 前。

三、網路選填登記就讀志願系統操作說明

(一) 登入系統

1. 請登入「甄選編號」、「密碼」及「驗證碼」後，點按「送出」登入系統。



請登入

請使用甄選編號及密碼登入

甄選編號

密碼

驗證碼

請輸入下方數字

37 7 52

2. 請先閱讀「網路選填登記就讀志願序」注意事項，勾選「以上注意事項本人已閱讀完畢並願確實遵守」核取方塊後，點按進入「確定並進行志願選填」。



(二) 選填志願

1. 網路選填登記就讀志願序期間為 104 年 4 月 10 日 (星期五) 10:00 起至 104 年 4 月 14 日 (星期二) 17:00 止，為避免網路壅塞，請考生儘早上網選填登記，逾期概不受理。
2. 請先瀏覽左側「可供選填志願」之校(系)組學程，點選欲選填之志願，再點按「加入志願」至右側之已選填志願欄，至多可選填 20 個校系(組)、學程。

網路選填登記就讀志願序

注意事項

1. 網路選填登記就讀志願序期間：104年4月10日(星期五)10:00起至104年4月14日(星期二)17:00止。
2. 考生須上本委員會網站選填登記就讀志願序，由本委員會統一發，經分發錄取後始可取得入學資格。
3. 每位考生須依其就讀科(組)、學程歸屬之高職15群之一群，選填登記各科技院校於該招生群別及不分群之系(組)、學程志願至多20個志願，請考生審慎選填登記就讀志願。
4. 考生於系統所選填登記之就讀志願，在未確定送出前皆可修改。一旦確定送出即完成志願登記，不得以任何理由要求修改或重填，請考生特別注意。
5. 凡於規定時間內未上網選填登記就讀志願或雖有上網選填登記就讀志願但未確定送出者，均以未登記論，即喪失登記資格與分發機會。
6. 完成登記就讀志願序並確定送出後，系統即可產生「就讀志願表」，考生應自行存檔或列印，嗣後考生對就讀志願序登記相關事項提出疑義申請時，應檢附「就讀志願表」，未檢附者一律不予受理。

可供選擇志願數：54

志願代碼： 輸入代碼後按Enter鍵 已選擇志願數：0

可供選擇志願					已選擇志願		
志願代碼	學校名稱	群別代碼	系(組)、學程名稱	招生名額	志願序	志願代碼	學校 / 群別 / 系(組)、學程名稱
16001	國立臺灣科技大學	16	不分系	100			
16002	國立雲林科技大學	16	文化資產維護系	3			
16003	國立臺北科技大學	16	材料及資源工程系材料組	3			
16004	國立臺北科技大學	16	材料及資源工程系資源組	3			
16005	國立臺北科技大學	16	工業工程與管理系	8			
16006	國立高雄應用科技大學	16	工業工程與管理系	3			
16007	國立臺北護理健康大學	16	運動保健系	19			
16008	國立臺北護理健康大學	16	生死與健康心理諮商系	5			
16009	長庚學校財團法人長庚科技大學	16	護理系(林口本部)	5			
16010	長庚學校財團法人長庚科技大學	16	護理系(嘉義分部)	4			
01001	國立雲林科技大學	01	機械工程系	2			
01002	國立雲林科技大學	01	工業工程與管理系	4			
01003	國立屏東科技大學	01	機械工程系	5			
01004	國立屏東科技大學	01	生物機電工程系	5			
01005	國立臺北科技大學	01	機械工程系精密機電組	2			
01006	國立臺北科技大學	01	機械工程系精密設計組	2			
01007	國立臺北科技大學	01	機械工程系電機與控制組	2			
01008	國立高雄第一科技大學	01	機械與自動化工程系精密機械組	4			

加入志願

← 移除志願

↑ 志願上移

↓ 志願下移

送出志願

3. 系統會顯示考生已選填志願數，若要移除志願或移動已選擇志願序，請選擇欲修改之該筆已選填志願後，點按「移除志願」、「志願上移」或「志願下移」；若已完成志願序之選填，請點按「送出志願」。

可供選填志願數：54

志願代碼： 輸入代碼後按Enter鍵 已選填志願數：20

可供選填志願					已選填志願		
志願代碼	學校名稱	群別代碼	系(組)、學程名稱	招生名額	志願序	志願代碼	學校/群別/系(組)、學程名稱
01009	國立高雄應用科技大學	01	自動化組	1	1	16001	國立臺灣科技大學 / 不分群 / 不分系
01010	國立高雄應用科技大學	01	機械工程系	1	2	16003	國立臺北科技大學 / 不分群 / 材料及資源工程系材料組
01011	國立高雄應用科技大學	01	機械工程系機電組	1	3	16005	國立臺北科技大學 / 不分群 / 工業工程與管理系
01012	國立高雄應用科技大學	01	機械工程系微奈米技術組	1	4	01001	國立雲林科技大學 / 機械群 / 機械工程系
01013	國立高雄應用科技大學	01	模具工程系	1	5	01002	國立雲林科技大學 / 機械群 / 工業工程與管理系
01014	國立高雄應用科技大學	01	模具工程系精微模具組	1	6	01006	國立臺北科技大學 / 機械群 / 機械工程系精密設計組
01015	國立高雄應用科技大學	01	模具工程系光電模具組	1	7	01008	國立高雄第一科技大學 / 機械群 / 機械與自動化工程系精密機械組
01016	國立虎尾科技大學	01	機械與電腦輔助工程系	3	8	01009	國立高雄第一科技大學 / 機械群 / 機械與自動化工程系智慧自動化組
01017	國立虎尾科技大學	01	材料科學與工程系	3	9	01010	國立高雄應用科技大學 / 機械群 / 機械工程系
01018	國立虎尾科技大學	01	機械設計工程系	3	10	01014	國立高雄應用科技大學 / 機械群 / 模具工程系精微模具組
01019	國立虎尾科技大學	01	自動化工程系	3	11	01011	國立高雄應用科技大學 / 機械群 / 機械工程系機電組
01020	國立虎尾科技大學	01	飛機工程系機械組	3	12	01013	國立高雄應用科技大學 / 機械群 / 模具工程系
01021	國立勤益科技大學	01	機械工程系	5	13	01021	國立勤益科技大學 / 機械群 / 機械工程系
01022	朝陽科技大學	01	環境工程與管理系	2	14	01020	國立虎尾科技大學 / 機械群 / 飛機工程系機械組
01023	南臺科技大學	01	機械工程系自動化控制組	5	15	01019	國立虎尾科技大學 / 機械群 / 自動化工程系
01024	南臺科技大學	01	機械工程系微奈米技術組	5	16	01017	國立虎尾科技大學 / 機械群 / 材料科學與工程系
01025	崑山科技大學	01	機械工程系	7	17	01032	建國科技大學 / 機械群 / 機械工程系
01026	龍華科技大學	01	機械工程系	6	18	01033	建國科技大學 / 機械群 / 工業與服務管理系
01027	健行科技大學	01	工業管理系資訊應用組	3	19	01035	明志科技大學 / 機械群 / 機械工程系精密機械組
01028	健行科技大學	01	材料製造科技學位學程	3	20	01023	南臺科技大學 / 機械群 / 機械工程系自動化控制組
01029	健行科技大學	01	機械工程系	7			
01030	正修科技大學	01	機械工程系設計製造組	4			
01031	正修科技大學	01	機械工程系機電組	4			
01032	建國科技大學	01	機械工程系	7			
01033	建國科技大學	01	工業與服務管理系	7			
01034	建國科技大學	01	自動化工程系	7			

操作按鈕：

- 加入志願 →
- ← 移除志願
- ↑ 志願上移
- ↓ 志願下移
- 送出志願

4. 請檢視已選填就讀志願序正確無誤後，勾選「志願序已確定無誤」核取方塊，並輸入「甄選編號」、「密碼」及「驗證碼」後，點按「確定送出」進行確定送出作業。

網路選填登記志願送出

注意事項
完成登記就讀志願序並確定送出後，系統即可產生「就讀志願表」，考生應自行存檔或列印，嗣後考生對就讀志願序登記相關事項提出疑義申請時，應檢附「就讀志願表」，未檢附者一律不予受理。

已選填就讀志願序

志願序	志願代碼	學校名稱 / 群別 / 系(組)、學程名稱	招生名額
1	16001	國立臺灣科技大學 / 不分群 / 不分系	100
2	16003	國立臺北科技大學 / 不分群 / 材料及資源工程系材料組	3
3	16005	國立臺北科技大學 / 不分群 / 工業工程與管理系	8
4	01001	國立雲林科技大學 / 機械群 / 機械工程系	2
5	01002	國立雲林科技大學 / 機械群 / 工業工程與管理系	4
6	01006	國立臺北科技大學 / 機械群 / 機械工程系精密設計組	2
7	01008	國立高雄第一科技大學 / 機械群 / 機械與自動化工程系精密機械組	4
8	01009	國立高雄第一科技大學 / 機械群 / 機械與自動化工程系智慧自動化組	3
9	01010	國立高雄應用科技大學 / 機械群 / 機械工程系	1
10	01014	國立高雄應用科技大學 / 機械群 / 模具工程系精微模具組	1
11	01011	國立高雄應用科技大學 / 機械群 / 機械工程系機電組	1
12	01013	國立高雄應用科技大學 / 機械群 / 模具工程系	1
13	01021	國立勤益科技大學 / 機械群 / 機械工程系	5
14	01020	國立虎尾科技大學 / 機械群 / 飛機工程系機械組	3
15	01019	國立虎尾科技大學 / 機械群 / 自動化工程系	3
16	01017	國立虎尾科技大學 / 機械群 / 材料科學與工程系	3
17	01032	建國科技大學 / 機械群 / 機械工程系	7
18	01033	建國科技大學 / 機械群 / 工業與服務管理系	7
19	01035	明志科技大學 / 機械群 / 機械工程系精密機械組	2
20	01023	南臺科技大學 / 機械群 / 機械工程系自動化控制組	5

①

②

志願序已確定無誤。

甄選編號: |

密碼: |

驗證碼: |

請輸入下方數字

5 5 6 9 2

重新產生驗證碼

③ 確定送出

5. 請注意，就讀志願序選填登記僅限 1 次，此步驟一旦確定送出即完成志願登記，不得以任何理由要求修改或重填，確認後請點按「確定」送出志願序。未於規定時間內上網選填登記志願或雖有上網選填登記志願但未確定送出，均以未登記論，即喪失登記資格與分發機會。

訊息

注意：就讀志願序選填登記僅限 1 次，一經確定送出即不得修改。

確定選填登記就讀志願序無誤？

(三) 列印就讀志願表

1. 完成登記就讀志願序並確定送出後，系統即可產生就讀志願表，考生應點按「列印就讀志願表」將產生之 PDF 自行存檔或列印，嗣後考生對就讀志願序登記相關事項提出疑義申請時，應檢附「就讀志願表」，未檢附者一律不予受理。

網路選填登記就讀志願序

注意事項

完成登記就讀志願序並確定送出後，系統即可產生「就讀志願表」，考生應自行存檔或列印，嗣後考生對就讀志願序登記相關事項提出疑義申請時，應檢附「就讀志願表」，未檢附者一律不予受理。

列印就讀志願表

就讀志願表以PDF格式製作，無法開啓列印時，請下載 Adobe Reader 軟體。





已選填就讀志願序

志願序	志願代碼	學校名稱 / 群別 / 系(組)、學程名稱	招生名額
1	16001	國立臺灣科技大學 / 不分群 / 不分系	100
2	16003	國立臺北科技大學 / 不分群 / 材料及資源工程系材料組	3
3	16005	國立臺北科技大學 / 不分群 / 工業工程與管理系	8
4	01001	國立雲林科技大學 / 機械群 / 機械工程系	2
5	01002	國立雲林科技大學 / 機械群 / 工業工程與管理系	4
6	01006	國立臺北科技大學 / 機械群 / 機械工程系精密設計組	2
7	01008	國立高雄第一科技大學 / 機械群 / 機械與自動化工程系精密機械組	4
8	01009	國立高雄第一科技大學 / 機械群 / 機械與自動化工程系智慧自動化組	3
9	01010	國立高雄應用科技大學 / 機械群 / 機械工程系	1
10	01014	國立高雄應用科技大學 / 機械群 / 模具工程系精微模具組	1
11	01011	國立高雄應用科技大學 / 機械群 / 機械工程系機電組	1
12	01013	國立高雄應用科技大學 / 機械群 / 模具工程系	1
13	01021	國立勤益科技大學 / 機械群 / 機械工程系	5
14	01020	國立虎尾科技大學 / 機械群 / 飛機工程系機械組	3
15	01019	國立虎尾科技大學 / 機械群 / 自動化工程系	3
16	01017	國立虎尾科技大學 / 機械群 / 材料科學與工程系	3
17	01032	建國科技大學 / 機械群 / 機械工程系	7
18	01033	建國科技大學 / 機械群 / 工業與服務管理系	7
19	01035	明志科技大學 / 機械群 / 機械工程系精密機械組	2
20	01023	南臺科技大學 / 機械群 / 機械工程系自動化控制組	5

2. 就讀志願表檔案開啟畫面。

製表日期：2015-01-19 18:13:37

104學年度科技校院繁星計畫聯合推薦甄選入學招生 就讀志願表

81bac1c24681f5af315
247314c34f5cc4e4026c

推薦學校： XXXXXXXXXX

甄選編號： XXXXXX 姓名：蔡○庭 志願數：20

志願序	志願代碼	校系(組)、學程名稱
1	16001	國立臺灣科技大學-不分群-不分系
2	16003	國立臺北科技大學-不分群-材料及資源工程系材料組
3	16005	國立臺北科技大學-不分群-工業工程與管理系
4	01001	國立雲林科技大學-機械群-機械工程系
5	01002	國立雲林科技大學-機械群-工業工程與管理系
6	01006	國立臺北科技大學-機械群-機械工程系精密設計組
7	01008	國立高雄第一科技大學-機械群-機械與自動化工程系精密機械組
8	01009	國立高雄第一科技大學-機械群-機械與自動化工程系智慧自動化組
9	01010	國立高雄應用科技大學-機械群-機械工程系
10	01014	國立高雄應用科技大學-機械群-模具工程系精微模具組
11	01011	國立高雄應用科技大學-機械群-機械工程系機電組
12	01013	國立高雄應用科技大學-機械群-模具工程系
13	01021	國立勤益科技大學-機械群-機械工程系
14	01020	國立虎尾科技大學-機械群-飛機工程系機械組
15	01019	國立虎尾科技大學-機械群-自動化工程系
16	01017	國立虎尾科技大學-機械群-材料科學與工程系
17	01032	建國科技大學-機械群-機械工程系
18	01033	建國科技大學-機械群-工業與服務管理系
19	01035	明志科技大學-機械群-機械工程系精密機械組
20	01023	南臺科技大學-機械群-機械工程系自動化控制組

注意事項：

1. 「就讀志願表」無須繳回，請自行留存。
2. 「就讀志願表」考生應自行存檔或列印，嗣後考生對就讀志願序登記相關事項提出疑義申請時，應檢附「就讀志願表」，未檢附者一律不予受理。

考生簽名：_____