

**104學年度**

**科技校院四年制及專科學校二年制招收技藝技能優良學生  
甄審入學招生簡章**

**104 學年度**

**科技校院四年制及專科學校二年制聯合甄選委員會**

主辦單位： **技專校院招生委員會聯合會**  
Joint Commission of Technological and Vocational College Admission Committee

地址：10608 臺北市大安區忠孝東路三段 1 號國立臺北科技大學億光大樓 5 樓

電話：(02) 2772-5333 分機 213、214、215 網址：<http://enter42.jctv.ntut.edu.tw>

傳真：(02) 2773-5633

E-mail：[enter42@ntut.edu.tw](mailto:enter42@ntut.edu.tw)

中 華 民 國 103 年 12 月



**104學年度科技校院四年制及專科學校二年制招收技藝技能優良學生甄審入學招生  
重要日程表**

日期	項目	備註
103.12.17 (星期三) 起	簡章網路下載	本委員會網址： <a href="http://enter42.jctv.ntut.edu.tw">http://enter42.jctv.ntut.edu.tw</a>
104.5.6 (星期三) 10:00 起 104.5.12 (星期二) 17:00 止	1.考生至本委員會網站登錄資料 2.考生繳寄資格審查資料至本委員會	考生須先通過資格審查後才能繳交報名費及上網報名
104.5.21 (星期四) 10:00 起	資格審查結果查詢(含優待加分比例及低收入戶或中低收入戶身分)	本委員會網站提供查詢
104.5.22 (星期五) 12:00 前	資格審查結果(含優待加分比例)複查	有疑義者以傳真方式向本委員會申請複查 (須以電話確認已收到傳真)
104.5.21 (星期四) 10:00 起 104.5.25 (星期一) 24:00 止	繳交報名費	報名前須先向本委員會繳交報名費
104.5.21 (星期四) 10:00 起 104.5.26 (星期二) 17:00 止	網路報名	104.5.26 (星期二) 17:00 前完成選擇報名甄審校系科(組)、學程
104.5.27 (星期三) 前	向各甄審學校繳費暨寄送報名資料	郵戳為憑
104.6.2 (星期二) 10:00 起	各甄審學校網站公告考生參加指定項目甄審時間	
104.6.3 (星期三) 起 104.6.14 (星期日) 止	各甄審學校進行指定項目甄審	
104.6.16 (星期二) 10:00 起	至本委員會網站查詢甄審總成績	本委員會網站當日10:00起提供查詢
104.6.17 (星期三) 12:00 前	指定項目甄審總成績複查	有疑義者以傳真方式向所報名甄審學校申請複查 (須以電話確認已收到傳真)
104.6.22 (星期一) 10:00 起	各甄審學校網站公告甄審結果(正取生、備取生名單)	
104.6.23 (星期二) 12:00 前	甄審結果複查	有疑義者以傳真方式向所報名甄審學校申請複查 (須以電話確認已收到傳真)
104.6.24 (星期三) 10:00 起 104.6.26 (星期五) 17:00 止	正取生、備取生至本委員會網站登記就讀志願序	
104.7.1 (星期三) 10:00 起	就讀志願序統一分發榜	本委員會網站公告並提供查詢
104.7.2 (星期四) 12:00 前	就讀志願序統一分發複查	有疑義者以傳真方式向本委員會申請複查 (須以電話確認已收到傳真)
104.7.14 (星期二) 12:00 前	報到截止	依各甄審學校規定之報到時間辦理
104.7.14 (星期二) 17:00 前	各校向本委員會函告錄取生報到及未報到名單	

\* 本表日期如有變動，以本委員會網站公布及相關公告為準；本委員會網址：<http://enter42.jctv.ntut.edu.tw>。

# 重大變革事項

104學年度四技二專技優甄審入學招生簡章，自104學年度起不印售紙本，於四技二專聯合甄選委員會網站簡章下載專區（網址<http://enter42.jctv.ntut.edu.tw/>）下載或線上查詢；具報名資格考生，應於資格審查期間，自行設定通行碼，進入資格審查登錄系統。

## 重要注意事項

1. 技優保送、技優甄審入學招生，分別於不同日程辦理。
2. 104 學年度（以下簡稱本學年度）科技校院四年制及專科學校二年制招收技藝技能優良學生甄審入學招生（以下簡稱四技二專技優甄審入學招生，或本入學招生），由 104 學年度四技二專聯合甄選委員會（以下簡稱本委員會）辦理。
3. 四技二專技優甄審入學招生不採計統一入學測驗成績。
4. 符合四技二專技優甄審入學招生報名資格者，至多可報名 5 個校系科（組）、學程，但各校得限制考生僅能報名該校 1 個系科（組）、學程，請參閱本簡章附錄一「技優甄審入學招生學校系科（組）、學程一覽表」之說明。
5. 資格審查通過者，於完成繳交報名費 2 小時後，即可上網報名。
6. 報名前已獲 104 學年度「科技校院日間部四年制申請入學」、「科技校院四年制及專科學校二年制招收技藝技能優良學生保送入學」、「科技校院繁星計畫聯合推薦甄選入學」或其他招生管道錄取且完成報到（或已取得入學資格）之考生，如欲報名本入學招生，需依各該簡章之規定辦理聲明放棄始可報名，本委員會將以各招生管道主辦單位函告本委員會之報到或入學名單辦理查核，經查覺者，取消其報名資格。
7. 報名考生係屬各直轄市、臺灣省各縣市、福建省金門縣、福建省連江縣等縣（市）政府所界定之低收入戶或中低收入戶者，應於資格審查時分別繳交各縣市政府或授權由各鄉（鎮、市、區）公所開具於報名截止日前仍有效之低收入戶或中低收入戶證明文件（非清寒證明）影本，經本委員會審核通過之低收入戶考生可免繳本委員會報名費及各校指定項目甄審費，中低收入戶則減免 30% 費用之優待。
8. 甄審正取生及備取生，皆須於 104 年 6 月 24 日（星期三）10：00 起至 104 年 6 月 26 日（星期五）17：00 止，至本委員會網站（網址：<http://enter42.jctv.ntut.edu.tw>）登記就讀志願序並確定送出，以接受本委員會統一分發。凡未依規定期間及方式登記就讀志願序並確定送出者，不予分發，視同放棄錄取資格。
9. 各特種身分考生均不予優待加分。
10. 技專校院招生委員會聯合會（以下簡稱本會）主辦本入學招生，依個人資料保護法規定，取得並保管考生個人資料，在辦理招生事務之目的下，進行處理及利用。本會將善盡善良保管人之義務與責任，妥善保管考生個人資料，僅提供招生相關工作目的使用。凡報名本入學招生者，即表示同意授權本會，得將自考生報名參加本入學招生所取得之個人及其相關成績資料，運用於本招生事務使用，並同意提供其報名資料及成績予（1）考生本人、（2）考生原高中職就讀學校、（3）其他科技校院或大學入學招生之主辦單位、（4）辦理新生報到或入學資料建置之學校、（5）技專校院招生策進總會、（6）教育部。
11. 本學年度四技二專技優甄審入學招生之重要訊息公告及相關資訊系統，考生均可至本委員會網站使用，本委員會網站網址：<http://enter42.jctv.ntut.edu.tw>。

## 104 學年度科技校院四年制及專科學校二年制招收技藝技能優良學生甄審入學招生流程

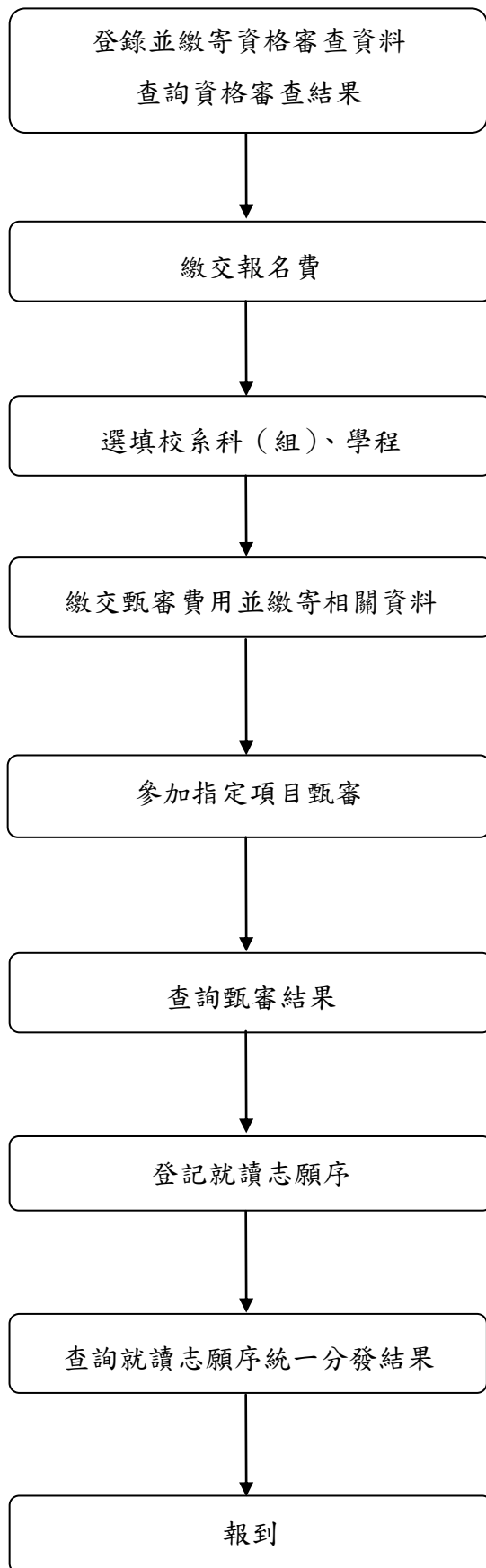

1. 104.5.6 (星期三) 10:00 起~ 104.5.12 (星期二) 17:00 止至本委員會網站登錄相關資料報名
2. 104.5.12 (星期二) 前將資格審查相關資料寄至本委員會 (郵戳為憑)
3. 未通過資格審查者不得參加甄審入學

報名考生須先於 104.5.21 (星期四) 10:00 起~ 104.5.25 (星期一) 24:00 止，至本委員會網站取得繳款帳號並完成繳費，完成繳交報名費 2 小時後，即可上網報名

104.5.26 (星期二) 17:00 前完成

104.5.27 (星期三) 前完成 (郵戳為憑)

1. 104.6.3 (星期三) 10:00 起至各校網站查詢
2. 僅限須親至報考學校參加指定項目甄審者

104.6.22 (星期一) 10:00 起至各校網站查詢

104.6.24 (星期三) 10:00 起~ 104.6.26 (星期五) 17:00 止至本委員會網站登記就讀志願序

104.7.1 (星期三) 10:00 起至本委員會網站查詢

1. 依各校規定時間及方式辦理報到手續
2. 限於 104.7.14 (星期二) 12:00 前完成報到

# 目 錄

壹、報名資格.....	1
貳、接受甄審之校系科（組）、學程資訊與報名建議說明.....	3
參、資格審查.....	21
肆、報名.....	23
伍、指定項目甄審.....	25
陸、甄審總成績處理及甄審結果公告.....	25
柒、就讀志願序統一分發.....	26
捌、報到.....	28
玖、其他.....	28
附錄一 技優甄審入學招生學校系科（組）、學程一覽表（索引）.....	30
附錄二 報名費繳費方式及匯款注意事項.....	505
附錄三 切結書（技術士報名甄審入學用）.....	506
附錄四 同等學力認定標準（有關本委員會招生報名資格相關規定）.....	507
附錄五 資格審查結果複查申請表.....	509
附錄六 甄審總成績複查申請表.....	510
附錄七 甄審結果複查申請表.....	511
附錄八 就讀志願序統一分發結果複查申請表.....	512
附錄九 已報到錄取生放棄錄取聲明書.....	513
附錄十 招生申訴處理辦法.....	514
附錄十一 考生申訴表.....	515
附錄十二 104 學年度四技二專技優甄審入學各甄審學校代碼暨地址電話傳真一覽表.....	516
附錄十三 報名考生畢（肄）業科（組、學程）別代碼表.....	519
附錄十四 報名考生畢（肄）業學校代碼表.....	522
附錄十五 臺灣地區郵遞區號一覽表.....	525

# 104學年度科技校院四年制及專科學校二年制招收技藝技能優良學生甄審入學招生簡章

為強化技術及職業教育之推展，導引職業學校教學正常化，鼓勵青年報考職業學校，獎勵並輔導技藝技能成績優良學生適性發展，以培養優質專業技術人才，特依據「中等以上學校技藝技能優良學生甄審及保送入學辦法」、「高級中等學校技藝技能優良學生甄審及保送入學實施要點」及教育部103年10月14日臺教技（二）字第1030146786號函核定之「104學年度科技校院四年制及專科學校二年制聯合甄選招生規定」，辦理本入學招生。

## 壹、報名資格

一、凡高級中等學校畢（結）業生或具同等學力之學生，並符合本簡章所訂之「適合甄審之技藝技能競賽優勝及技術士職種（類）」，且合於下列情形之一者，得參加科技大學與技術學院或大學四年制及專科學校二年制一年級相關系科（組）、學位學程【以下簡稱系科（組）、學程】甄審入學：

- （一）參加國際技能競賽（含國際展能節職業技能競賽）獲各職類優勝名次或參加國際科技展覽成績優異，獲推薦並持有證明。
- （二）獲選為國際技能競賽（含國際展能節職業技能競賽）正（備）取國手，並持有證明。
- （三）參加全國技能競賽（含全國身心障礙者技能競賽）獲各職類優勝名次。
- （四）參加全國高級中等學校技藝競賽獲各職種個人競賽優勝名次，且在分配參加甄審名額以內名次。
- （五）參加全國中小學科學展覽會、臺灣國際科學展覽會成績優異，且獲國立臺灣科學教育館推薦。
- （六）參加其他由中央各級機關或直轄市政府主辦之全國性各項技藝技能競賽獲各職種（類）優勝名次。
- （七）領有政府機關頒發之「乙級」以上技術士證。
- （八）其他參加國際性特殊技藝技能競賽獲相關競賽優勝名次。

第（六）及（八）款之競賽必須為本委員會認可之競賽才符合報名資格，本學年度本委員會認可之競賽列於本簡章第23頁，請自行參閱。

二、同時符合多項技藝技能優良甄審資格者，限選擇1項參加甄審入學。

三、考生於高級中等學校入學前，取得之國民中學教育階段競賽優勝及證照，不適用本委員會甄審入學。

四、各種特殊身分考生之加分優待規定，不適用本委員會甄審入學。

五、合於第一項各款之規定，其參加競賽或展覽項目依主辦單位之規定，須以團體組參賽（展），個人確係實際參與且表現優良，並經主辦機關評審委員會推薦，且持有證明者，得申請參加甄審入學。

六、符合甄審資格者，至多可報名5個校系科（組）、學程，但各校得限制考生僅能報名該校1個系科（組）、學程，請參閱本簡章附錄一「技優甄審入學招生學校系科（組）、

學程一覽表（索引）」之說明。

- 七、資格審查截止前取得技術士證者，須依技術士證上應檢日期欄或生效日期所載日期為取得技術士證基準日。
- 八、持「單一級」之技術士證者（僅限一般手工電銲、氣銲、氬氣鎢極電銲及半自動電銲等4個職類，其餘職類皆相當於丙級技術士，不符參加本入學招生），請填寫本委員會製發之切結書（如本簡章附錄三）；經本委員會審查小組認定為相當於「丙級」技術士之「單一級」技術士，不得以技術士身分參加本委員會甄審。已通過學科、術科測驗但尚未取得核發證照者，可持勞動部（行政院勞工委員會）或臺北市、高雄市政府勞工局核發之技術士技能檢定合格證明書，或學科、術科測驗成績及格通知書參加本入學招生，以上所列之證明文件於資格審查時應繳交文件影本，並再填具如本簡章附錄三之切結書。
- 九、報名前已獲104學年度「科技校院日間部四年制申請入學」、「科技校院四年制及專科學校二年制招收技藝技能優良學生保送入學」、「科技校院繁星計畫聯合推薦甄選入學」或其他招生管道錄取且報到（或取得入學資格）之考生，如欲報名本入學招生，須依各該簡章之規定辦理聲明放棄始可報名，本委員會將以各招生管道主辦單位函告本委員會之報到或入學名單辦理查核，經查覺者，取消其報名資格。
- 十、曾參加本學年度前之各學年度四技二專技優保送及甄審入學招生並獲分發之錄取生，無論已否註冊入學，均不得再以同一證件或競賽、展覽獎項參加本學年度科技大學與技術學院或大學四年制及專科學校二年制相關系科（組）、學程技優入學，違者取消其報名及錄取入學資格。
- 十一、在資格審查前，若相關辦法或實施要點有所修訂時，概以教育部最新公告為準。



## 貳、接受甄審之校系科(組)、學程資訊與報名建議說明

一、接受甄審之校系科(組)、學程資料及招生名額相關資料請參閱本簡章附錄一。

二、招生類別代碼名稱、適合甄審之技藝技能競賽優勝及技術士職種(類)

招生類別代碼名稱	適合四技二專技優甄審入學招生之技藝技能競賽優勝及技術士職種(類)				
	國際技能競賽 國際節能職業技能競賽 國際科技展覽 職類代碼及名稱	全國技能競賽 全國身心障礙者技能競賽 職類代碼及名稱	全國高級中等學校 技藝競賽 職種代碼及名稱	中央各級機關或直轄 市政府主辦之全國性 各項技藝技能競賽 職類/展覽/競賽名稱 職種代碼及名稱	乙級(含)以上 技術士證 職類代碼及職種名稱
10 機械	01 工業機械修護/ 機具控制/機件 組裝/鉗工 02 板金 03 銲接 04 外觀模型創作/ 木模 05 塑膠模具/模具 06 冷作(金屬結構 製作)/冷作 07 綜合機械/精密 機械製造 08 CAD機械製圖/電 腦輔助機械製圖 09 電腦輔助機械繪 圖 10 機電整合 11 配管與暖氣/配 管 12 CNC車床 13 CNC銑床 14 汽車板金(打型 板金) 15 冷凍空調 16 汽車技術/汽車 修護 17 集體創作 18 機器人 19 珠寶金銀細工/ 珠寶鑲嵌 20 飛機修護	01 機具控制/機件 組裝/鉗工 02 板金 03 銲接 04 汽車板金(打型 板金) 05 配管與暖氣/配 管 06 冷作(金屬結構 製作)/冷作 07 綜合機械/精密 機械製造 08 鑄造 09 木模 10 模具 11 機電整合 12 CNC車床 13 CNC銑床 14 CAD機械製圖/ 電腦輔助機械 製圖 15 電腦輔助機械繪 圖 16 冷凍空調 17 汽車技術/汽車 修護 18 集體創作 19 機器人 20 電腦輔助立體製 圖 21 珠寶金銀細工/ 珠寶鑲嵌 22 鐘錶修理 23 飛機修護	01 機械製圖 02 車床 03 鉗工 04 板金 05 鑄造 06 模具 07 電腦輔助機械 製圖 08 汽車修護 09 機電整合 10 生物產業機電 11 飛機修護 12 輪機 13 農業機械 14 冷凍空調 15 工業配線 16 船舶機電	全國技能競賽分區(北、中、 南)技能競賽採計職類 01 機具控制/鉗工 02 板金 03 銲接 04 汽車板金(打型板金 ) 05 配管與暖氣/配管 06 冷作(金屬結構製 作)/冷作 07 綜合機械/精密機 械製造 08 鑄造 09 木模 10 模具 11 機電整合 12 CNC車床 13 CNC銑床 14 冷凍空調 15 CAD機械製圖/電 腦輔助機械製圖 16 集體創作 17 機器人 18 汽車技術/汽車修 護 19 珠寶金銀細工 20 飛機修護  全國高職學生專題暨創意 製作競賽(專題組)決賽 採計獲獎群別 01 機械群 全國高職學生專題暨創意 製作競賽(創意組)決賽 【採計考生畢(肄)業科 (組、學程)歸屬群別】 01 機械群  展覽/競賽名稱： 全國中小學科學展覽會 臺灣國際科學展覽會 全國高職學生團隊技術創 造力培訓與競賽活動 全國高中職智慧鐵人 創意競賽暨國際邀 請賽決賽	00100冷凍空調裝修 00200車床工 00300鉗工 00400一般手工電銲 00500氣銲 00600機械製圖 00800木模 01100鑄造 01400板金 01500冷作 01600自來水管配管 01700打型板金 02000汽車修護 02100熱處理 02200平面磨床工 02400沖壓模具工 02500銑床工 02700重機械修護 03100鍋爐操作 03700金屬塗裝 05200農業機械修護 05300釀裝 05600紡紗機械修護 05700織布機械修護 05900針織機械修護 06400升降機裝修 07500電腦數值控制車床工 07900油壓 08000氣壓 08100下水道設施操作維護 08200圓筒磨床工 08300精密機械工 09100氬氣鎢極電銲 09700半自動電銲 10900電腦數值控制銑床工 11200電腦輔助機械製圖 11800電腦軟體應用 12100工業用管配管 12200氣體燃料導管配管 12700機械停車設備裝修 14500機器腳踏車修護 14600金銀珠寶飾品加工 14700事務機器修護 15300汽車車體板金 16500工程泵(幫浦)類檢修 17000機電整合 17600飛機修護 18201銑床-CNC銑床 18301車床-CNC車床 18401模具-沖壓模具 18402模具-塑膠射出模具 18500機械加工 18600平面磨床 20800電腦輔助機械設計製 圖

招生類別代碼名稱	適合四技二專技優甄審入學招生之技藝技能競賽優勝及技術士職種(類)				
	國際技能競賽 國際展能節職業技能競賽 國際科技展覽 職類代碼及名稱	全國技能競賽 全國身心障礙者技能競賽 職類代碼及名稱	全國高級中等學校 技藝競賽 職種代碼及名稱	中央各級機關或直轄 市政府主辦之全國性 各項技藝技能競賽 職類/展覽/競賽名稱 職種代碼及名稱	乙級(含)以上 技術士證 職類代碼及職類名稱
12 農機	01 汽車技術/汽車 修護 02 銲接 03 飛機修護	01 汽車技術/汽車 修護 02 銲接 03 飛機修護	01 農業機械 02 生物產業機電 03 汽車修護 04 輪機	<b>全國技能競賽分區(北、中、南)技能競賽採計職類</b> 01 汽車技術/汽車修護 02 銲接 03 飛機修護  <b>全國高職學生專題暨創意製作競賽(專題組)決賽採計獲獎群別</b> 01 動力機械群 <b>全國高職學生專題暨創意製作競賽(創意組)決賽【採計考生畢(肄)業科(組、學程)歸屬群別】</b> 01 動力機械群  <b>展覽/競賽名稱：</b> 全國中小學科學展覽會 臺灣國際科學展覽會 全國高職學生團隊技術創造力培訓與競賽活動 全國高中職智慧鐵人創意競賽暨國際邀請賽決賽	02000汽車修護 05200農業機械修護 05300鑛裝 08000氣壓 08100下水道設施操作維護
15 汽車	01 汽車技術/汽車 修護 02 汽車板金(打型 板金) 03 汽車噴漆 04 機電整合 05 集體創作 06 綜合機械/精密 機械製造 07 銲接 08 塑膠模具/模具 09 飛機修護	01 汽車技術/汽車 修護 02 汽車板金(打型 板金) 03 汽車噴漆 04 鑄造 05 機電整合 06 集體創作 07 綜合機械/精密 機械製造 08 銲接 09 模具 10 飛機修護	01 汽車修護 02 輪機 03 農業機械 04 機電整合 05 鑄造 06 模具	<b>全國技能競賽分區(北、中、南)技能競賽採計職類</b> 01 汽車技術/汽車修護 02 汽車板金(打型板金) 03 汽車噴漆 04 鑄造 05 機電整合 06 集體創作 07 綜合機械/精密機械製造 08 模具 09 銲接 10 飛機修護  <b>全國高職學生專題暨創意製作競賽(專題組)決賽採計獲獎群別</b> 01 動力機械群 <b>全國高職學生專題暨創意製作競賽(創意組)決賽【採計考生畢(肄)業科(組、學程)歸屬群別】</b> 01 動力機械群  <b>展覽/競賽名稱：</b> 全國中小學科學展覽會 臺灣國際科學展覽會 全國高職學生團隊技術創造力培訓與競賽活動 全國高中職智慧鐵人創意競賽暨國際邀請賽決賽	00200車床工 00300鉗工 01100鑄造 01700打型板金 02000汽車修護 02400沖壓模具工 02500銑床工 02700重機械修護 05200農業機械修護 05300鑛裝 07500電腦數值控制車床工 07900油壓 08000氣壓 08100下水道設施操作維護 08300精密機械工 10900電腦數值控制銑床工 14500機器腳踏車修護 15300汽車車體板金 16400車輛塗裝 17000機電整合 18201銑床-CNC銑床 18301車床-CNC車床 18401模具-沖壓模具 18500機械加工

適合四技二專技優甄審入學招生之技藝技能競賽優勝及技術士職種(類)					
招生類別代碼名稱	國際技能競賽 國際展能節職業技能競賽 國際科技展覽 職類代碼及名稱	全國技能競賽 全國身心障礙者技能競賽 職類代碼及名稱	全國高級中等學校 技藝競賽 職種代碼及名稱	中央各級機關或直轄 市政府主辦之全國性 各項技藝技能競賽 職類/展覽/競賽名稱 職種代碼及名稱	乙級(含)以上 技術士證 職類代碼及職類名稱
20 電機	01 電氣裝配(室內配線)/室內配線(電氣裝配) 02 工業控制(工業配線)/工業配線(工業控制) 03 機電整合 04 配管與暖氣/配管 05 冷凍空調 06 電子(工業電子)/電子/工業電子 07 電腦組裝 08 集體創作 09 機器人 10 綜合機械/精密機械製造 11 銲接 12 汽車技術/汽車修護 13 飛機修護 14 工業機械修護	01 電氣裝配(室內配線)/室內配線(電氣裝配) 02 工業控制(工業配線)/工業配線(工業控制) 03 機電整合 04 配管與暖氣/配管 05 冷凍空調 06 電子(工業電子)/工業電子 07 應用電子(視聽電子)/視聽電子 08 電腦組裝 09 集體創作 10 機器人 11 綜合機械/精密機械製造 12 電腦輔助立體製圖 13 銲接 14 汽車技術/汽車修護 15 飛機修護 16 機具控制	01 室內配線 02 工業配線 03 冷凍空調 04 數位電子/視聽電子 05 機電整合 06 工業電子 07 電腦修護 08 電腦軟體設計 09 汽車修護 10 船舶機電 11 輪機	<b>全國技能競賽分區(北、中、南)技能競賽採計職類</b> 01 電氣裝配(室內配線)/室內配線(電氣裝配) 02 工業控制(工業配線)/工業配線(工業控制) 03 機電整合 04 配管與暖氣/配管 05 冷凍空調 06 電子(工業電子)/工業電子 07 應用電子(視聽電子)/視聽電子 08 集體創作 09 機器人 10 綜合機械/精密機械製造 11 銲接 12 汽車技術/汽車修護 13 飛機修護 <b>全國高職學生專題暨創意製作競賽(專題組)決賽採計獲獎群別</b> 01 電機與電子群 <b>全國高職學生專題暨創意製作競賽(創意組)決賽【採計考生畢(肄)業科(組、學程)歸屬群別】</b> 01 電機與電子群 <b>展覽/競賽名稱：</b> 全國中小學科學展覽會 臺灣國際科學展覽會 全國高職學生團隊技術創造力培訓與競賽活動 人工智慧單晶片電腦鼠暨機器人國內及國際邀請賽 全國高中職智慧鐵人創意競賽暨國際邀請賽決賽	00100 冷凍空調裝修 00700 室內配線(屋內線路裝修) 01000 電器修護 01300 工業配線 01600 自來水管配管 02000 汽車修護 02900 視聽電子 03200 變壓器裝修 03300 旋轉電機裝修 03400 旋轉電機繞線 03500 靜止電機繞線 03600 工業儀器 04000 配電線路裝修 04200 測量 07400 配電電纜裝修 08000 氣壓 11500 儀表電子 11600 電力電子 11700 數位電子 12000 電腦硬體裝修 12100 工業用管配管 12200 氣體燃料導管配管 12700 機械停車設備裝修 14500 機器腳踏車修護 15600 通信技術(電信線路) 16500 工程泵(幫浦)類檢修 16600 用電設備檢驗 16700 變電設備裝修 16800 輸電地下電纜裝修 16900 輸電架空線路裝修 17000 機電整合 17600 飛機修護
21 冷凍	01 冷凍空調 02 配管與暖氣/配管 03 電氣裝配(室內配線)/室內配線(電氣裝配) 04 工業控制(工業配線)/工業配線(工業控制)	01 冷凍空調 02 配管與暖氣/配管 03 電氣裝配(室內配線)/室內配線(電氣裝配) 04 工業控制(工業配線)/工業配線(工業控制)	01 冷凍空調 02 室內配線 03 工業配線	<b>全國技能競賽分區(北、中、南)技能競賽採計職類</b> 01 冷凍空調 02 配管與暖氣/配管 03 電氣裝配(室內配線)/室內配線(電氣裝配) 04 工業控制(工業配線)/工業配線(工業控制) <b>全國高職學生專題暨創意製作競賽(專題組)決賽採計獲獎群別</b> 01 電機與電子群 <b>全國高職學生專題暨創意製作競賽(創意組)決賽【採計考生畢(肄)業科(組、學程)歸屬群別】</b> 01 電機與電子群	00100 冷凍空調裝修 00700 室內配線(屋內線路裝修) 01000 電器修護 01300 工業配線

招生類別代碼名稱	適合四技二專技優甄審入學招生之技藝技能競賽優勝及技術士職種(類)				
	國際技能競賽 國際展能節職業技能競賽 國際科技展覽 職類代碼及名稱	全國技能競賽 全國身心障礙者技能競賽 職類代碼及名稱	全國高級中等學校 技藝競賽 職種代碼及名稱	中央各級機關或直轄 市政府主辦之全國性 各項技藝技能競賽 職類/展覽/競賽名稱 職種代碼及名稱	乙級(含)以上 技術士證 職類代碼及職類名稱
21 冷凍 (續)				<b>展覽/競賽名稱：</b> 全國中小學科學展覽會 臺灣國際科學展覽會 全國高職學生團隊技術創 造力培訓與競賽活動 人工智慧單晶片電腦鼠 暨機器人國內及國際 邀請賽 全國高中職智慧鐵人 創意競賽暨國際邀 請賽決賽	
25 電子	01 電子(工業電子) )/電子/工業電 子 02 機電整合 03 資訊技術(軟體 設計)/資訊技術 (軟體應用) 04 電腦程式設計 05 網頁設計 06 電腦組裝 07 資訊與網路技術 08 集體創作 09 機器人 10 資料庫建置 11 電氣裝配(室內 配線)/室內配線 (電氣裝配) 12 工業控制(工業 配線)/工業配線 (工業控制) 13 飛機修護 14 冷凍空調	01 應用電子(視聽 電子)/視聽電 子 02 電子(工業電子 )/工業電子 03 機電整合 04 資訊技術(軟體 設計)/資訊技 術(軟體應用) 05 電腦程式設計 06 網頁設計 07 資訊與網路技術 08 集體創作 09 機器人 10 電腦組裝 11 資料庫建置 12 電氣裝配(室內 配線)/室內配 線(電氣裝配) 13 工業控制(工業 配線)/工業配 線(工業控制) 14 電腦操作 15 飛機修護 16 冷凍空調	01 數位電子/視 聽電子 02 工業電子 03 電腦修護 04 電腦軟體設計 05 電子通信 06 機電整合 07 室內配線 08 工業配線 09 網頁設計 10 冷凍空調	<b>全國技能競賽分區(北、中、            南)技能競賽採計職類</b> 01 電子(工業電子)/ 工業電子 02 應用電子(視聽電 子)/視聽電子 03 機電整合 04 資訊技術(軟體設 計)/資訊技術(軟 體應用) 05 網頁設計 06 資訊與網路技術 07 集體創作 08 機器人 09 電氣裝配(室內配線 )/室內配線(電氣裝 配) 10 工業控制(工業配線 )/工業配線(工業控 制) 11 飛機修護 12 冷凍空調 <b>全國高職學生專題暨創意            製作競賽(專題組)決賽            採計獲獎群別</b> 01 電機與電子群 全國高職學生專題暨創意 製作競賽(創意組)決賽 【採計考生畢(肄)業科 (組、學程)歸屬群別】 01 電機與電子群 <b>展覽/競賽名稱：</b> 全國中小學科學展覽會 臺灣國際科學展覽會 全國高職學生團隊技術創 造力培訓與競賽活動 人工智慧單晶片電腦鼠 暨機器人國內及國際 邀請賽 全國高中職智慧鐵人 創意競賽暨國際邀 請賽決賽	00100冷凍空調裝修 00700室內配線(屋內線路裝 修) 01300工業配線 02900視聽電子 03200變壓器裝修 03600工業儀器 04200測量 11500儀表電子 11600電力電子 11700數位電子 11800電腦軟體應用 11900電腦軟體設計 12000電腦硬體裝修 15600通信技術(電信線路) 16600用電設備檢驗 16800輸電地下電纜裝修 17000機電整合 17200網路架設 17300網頁設計
26 電訊	01 電子(工業電子) )/電子/工業電 子 02 電腦組裝 03 資訊與網路技術 04 飛機修護	01 應用電子(視聽 電子)/視聽電 子 02 電子(工業電子 )/工業電子 03 電腦組裝 04 資訊與網路技術 05 飛機修護	01 電子通信 02 數位電子/視 聽電子 03 工業電子 04 電腦修護	<b>全國技能競賽分區(北、中、            南)技能競賽採計職類</b> 01 應用電子(視聽電 子)/視聽電子 02 電子(工業電子)/ 工業電子 03 資訊與網路技術 04 飛機修護	02900視聽電子 11500儀表電子 11600電力電子 11700數位電子 12000電腦硬體裝修 15600通信技術(電信線路) 17200網路架設

適合四技二專技優甄審入學招生之技藝技能競賽優勝及技術士職種(類)					
招生類別代碼名稱	國際技能競賽 國際展能節職業技能競賽 國際科技展覽 職類代碼及名稱	全國技能競賽 全國身心障礙者技能競賽 職類代碼及名稱	全國高級中等學校 技藝競賽 職種代碼及名稱	中央各級機關或直轄 市政府主辦之全國性 各項技藝技能競賽 職類/展覽/競賽名稱 職種代碼及名稱	乙級(含)以上 技術士證 職類代碼及職類名稱
26 電訊 (續)				全國高職學生專題暨創意 製作競賽(專題組)決賽 採計獲獎群別 01 電機與電子群 全國高職學生專題暨創意 製作競賽(創意組)決賽 【採計考生畢(肄)業科 (組、學程)歸屬群別】 01 電機與電子群  <b>展覽/競賽名稱：</b> 全國中小學科學展覽會 臺灣國際科學展覽會 全國高職學生團隊技術創 造力培訓與競賽活動 人工智慧單晶片電腦鼠 暨機器人國內及國際 邀請賽 全國高中職智慧鐵人 創意競賽暨國際邀請 賽決賽	
30 化工	01 陶藝	01 陶藝	01 化驗 02 食品檢驗分析	全國高職學生專題暨創意 製作競賽(專題組)決賽 採計獲獎群別 01 化工群 全國高職學生專題暨創意 製作競賽(創意組)決賽 【採計考生畢(肄)業科 (組、學程)歸屬群別】 01 化工群  <b>展覽/競賽名稱：</b> 全國中小學科學展覽會 臺灣國際科學展覽會 全國高職學生團隊技術創 造力培訓與競賽活動 全國高中職智慧鐵人 創意競賽暨國際邀 請賽決賽	03000化學 03700金屬塗裝 05000石油化學 05400陶瓷 05600紡紗機械修護 05700織布機械修護 05900針織機械修護 09200食品檢驗分析 11100化學性因子作業環境 測定 12300化工 14600金銀珠寶飾品加工 14800建築塗裝 16400車輛塗裝 22400化學性因子作業環境 監測
33 紡織				全國高職學生專題暨創意 製作競賽(專題組)決賽 採計獲獎群別 01 化工群 全國高職學生專題暨創意 製作競賽(創意組)決賽 【採計考生畢(肄)業科 (組、學程)歸屬群別】 01 化工群  <b>展覽/競賽名稱：</b> 全國中小學科學展覽會 臺灣國際科學展覽會 全國高職學生團隊技術創 造力培訓與競賽活動 全國高中職智慧鐵人 創意競賽暨國際邀 請賽決賽	05600紡紗機械修護 05700織布機械修護 05900針織機械修護

適合四技二專技優甄審入學招生之技藝技能競賽優勝及技術士職種(類)					
招生類別代碼名稱	國際技能競賽 國際展能節職業技能競賽 國際科技展覽 職類代碼及名稱	全國技能競賽 全國身心障礙者技能競賽 職類代碼及名稱	全國高級中等學校 技藝競賽 職種代碼及名稱	中央各級機關或直轄 市政府主辦之全國性 各項技藝技能競賽 職類/展覽/競賽名稱 職種代碼及名稱	乙級(含)以上 技術士證 職類代碼及職類名稱
34 紡化				全國高職學生專題暨創意 製作競賽(專題組)決賽 採計獲獎群別 01 化工群 全國高職學生專題暨創意 製作競賽(創意組)決賽 【採計考生畢(肄)業科 (組、學程)歸屬群別】 01 化工群  <b>展覽/競賽名稱：</b> 全國中小學科學展覽會 臺灣國際科學展覽會 全國高職學生團隊技術創 造力培訓與競賽活動 全國高中職智慧鐵人 創意競賽暨國際邀 請賽決賽	03000化學 05000石油化學 12300化工
35 衛生	01 配管與暖氣/配 管 02 健康照顧	01 配管與暖氣/配 管 02 健康照顧	01 畜產保健 02 食品檢驗分析 03 化驗	全國技能競賽分區(北、中、 南)技能競賽採計職類 01 配管與暖氣/配管 02 健康照顧 全國高職學生專題暨創意 製作競賽(專題組)決賽 採計獲獎群別 01 家政群 02 農業群 03 食品群 全國高職學生專題暨創意 製作競賽(創意組)決賽 【採計考生畢(肄)業科 (組、學程)歸屬群別】 01 家政群 02 農業群 03 食品群  <b>展覽/競賽名稱：</b> 全國中小學科學展覽會 臺灣國際科學展覽會 全國高職學生團隊技術創 造力培訓與競賽活動 全國高中職智慧鐵人 創意競賽暨國際邀 請賽決賽	01600自來水管配管 03000化學 07800眼鏡鏡片製作 08100下水道設施操作維護 09200食品檢驗分析 10100勞工安全管理 10200勞工衛生管理 10300勞工安全衛生管理 11000物理性因子作業環境 測定 11100化學性因子作業環境 測定 12300化工 14600金銀珠寶飾品加工 20300喪禮服務 22000職業安全管理 22100職業衛生管理 22200職業安全衛生管理
40 土木	01 砌磚 02 石膏技術與乾牆 系統(粉刷)/粉 刷 03 建築鋪面 04 配管與暖氣/配 管 05 油漆裝潢(油漆 ) /油漆(油漆裝 潢) 06 造園景觀 07 銲接 08 家具木工 09 門窗木工	01 砌磚 02 石膏技術與乾牆 系統(粉刷)/粉 刷 03 建築鋪面 04 配管與暖氣/配 管 05 油漆裝潢(油漆 ) /油漆(油漆裝 潢) 06 造園景觀 07 銲接 08 家具木工 09 門窗木工	01 建築製圖 02 建築 03 測量 04 應用設計/美 工 05 室內空間設計 06 造園景觀 07 室內設計	全國技能競賽分區(北、中、 南)技能競賽採計職類 01 砌磚 02 石膏技術與乾牆系 統(粉刷)/粉刷 03 建築鋪面 04 配管與暖氣/配管 05 油漆裝潢(油漆)/ 油漆(油漆裝潢) 06 造園景觀 07 銲接 08 家具木工 09 門窗木工 全國高職學生度專題暨創 意製作競賽(專題組)決 賽採計獲獎群別 01 土木與建築群	00900泥水 01200家具木工 01600自來水管配管 01800鋼筋 01900模板 03900門窗木工 04100建築製圖 04200測量 06900建築工程 管理 12100工業用管配管 12200氣體燃料專管配管 12500建築物室內設計 12600建築物室內裝修工程 管理 13600造園景觀 14800建築塗裝 15900電腦輔助建築製圖 17100裝潢木工 18000營造工程 管理 19000地錨

適合四技二專技優甄審入學招生之技藝技能競賽優勝及技術士職種(類)					
招生類別代碼名稱	國際技能競賽 國際展能節職業技能競賽 國際科技展覽 職類代碼及名稱	全國技能競賽 全國身心障礙者技能競賽 職類代碼及名稱	全國高級中等學校 技藝競賽 職種代碼及名稱	中央各級機關或直轄 市政府主辦之全國性 各項技藝技能競賽 職類/展覽/競賽名稱 職種代碼及名稱	乙級(含)以上 技術士證 職類代碼及職類名稱
40 土木 (續)				<b>全國高職學生專題暨創意 製作競賽(創意組)決賽</b> <b>【採計考生畢(肄)業科 (組、學程)歸屬群別】</b> 01 土木與建築群  <b>展覽/競賽名稱：</b> 全國中小學科學展覽會 臺灣國際科學展覽會 全國高職學生團隊技術創 造力培訓與競賽活動 全國高中職智慧鐵人 創意競賽暨國際邀請 賽決賽	21100建築製圖應用
41 農土	01 造園景觀	01 造園景觀	01 造園景觀	<b>全國技能競賽分區(北、中、 南)技能競賽採計職類</b> 01 造園景觀  <b>全國高職學生專題暨創意 製作競賽(專題組)決賽</b> <b>採計獲獎群別</b> 01 農業群 <b>全國高職學生專題暨創意 製作競賽(創意組)決賽</b> <b>【採計考生畢(肄)業科 (組、學程)歸屬群別】</b> 01 農業群  <b>展覽/競賽名稱：</b> 全國中小學科學展覽會 臺灣國際科學展覽會 全國高職學生團隊技術創 造力培訓與競賽活動 全國高中職智慧鐵人 創意競賽暨國際邀 請賽決賽	07000重機械操作 13600造園景觀
44 輪機	01 銲接 02 配管與暖氣/配 管 03 工業機械修護/ 機具控制/機件 組裝/鉗工 04 機電整合 05 飛機修護	01 銲接 02 配管與暖氣/配 管 03 機具控制/機件 組裝/鉗工 04 機電整合 05 飛機修護	01 輪機 02 鉗工 03 船舶機電 04 機電整合	<b>全國技能競賽分區(北、中、 南)技能競賽採計職類</b> 01 銲接 02 配管與暖氣/配管 03 機具控制/鉗工 04 機電整合 05 飛機修護  <b>全國高職學生專題暨創意 製作競賽(專題組)決賽</b> <b>採計獲獎群別</b> 01 海事群 <b>全國高職學生專題暨創意 製作競賽(創意組)決賽</b> <b>【採計考生畢(肄)業科 (組、學程)歸屬群別】</b> 01 海事群  <b>展覽/競賽名稱：</b> 全國中小學科學展覽會 臺灣國際科學展覽會 全國高職學生團隊技術創 造力培訓與競賽活動 全國高中職智慧鐵人 創意競賽暨國際邀 請賽決賽	00200車床工 00300鉗工 00400一般手工電銲 00500氣銲 01500冷作 03100鍋爐操作 05300舢裝 08000氣壓 08300精密機械工 09100氣氣錫極電銲 09700半自動電銲 09800職業潛水 12100工業用管配管 12200氣體燃料導管配管 17000機電整合 18500機械加工

適合四技二專技優甄審入學招生之技藝技能競賽優勝及技術士職種(類)					
招生類別代碼名稱	國際技能競賽 國際展能節職業技能競賽 國際科技展覽 職類代碼及名稱	全國技能競賽 全國身心障礙者技能競賽 職類代碼及名稱	全國高級中等學校 技藝競賽 職種代碼及名稱	中央各級機關或直轄 市政府主辦之全國性 各項技藝技能競賽 職類/展覽/競賽名稱 職種代碼及名稱	乙級(含)以上 技術士證 職類代碼及職類名稱
45 航運	01 配管與暖氣/配管	01 配管與暖氣/配管	01 航海 02 漁業 03 航運管理	<b>全國技能競賽分區(北、中、南)技能競賽採計職類</b> 01 配管與暖氣/配管  <b>全國高職學生專題暨創意製作競賽(專題組)決賽採計獲獎群別</b> 01 海事群 <b>全國高職學生專題暨創意製作競賽(創意組)決賽【採計考生畢(肄)業科(組、學程)歸屬群別】</b> 01 海事群  <b>展覽/競賽名稱：</b> 全國中小學科學展覽會 臺灣國際科學展覽會 全國高職學生團隊技術創造力培訓與競賽活動 全國高中職智慧鐵人創意競賽暨國際邀請賽決賽	05300 職裝 09800 職業潛水 12100 工業用管配管 12200 氣體燃料導管配管
46 漁業			01 漁業 02 水產養殖	<b>全國高職學生專題暨創意製作競賽(專題組)決賽採計獲獎群別</b> 01 海事群 <b>全國高職學生專題暨創意製作競賽(創意組)決賽【採計考生畢(肄)業科(組、學程)歸屬群別】</b> 01 海事群  <b>展覽/競賽名稱：</b> 全國中小學科學展覽會 臺灣國際科學展覽會 全國高職學生團隊技術創造力培訓與競賽活動 全國高中職智慧鐵人創意競賽暨國際邀請賽決賽	09800 職業潛水
47 水產養殖			01 漁業 02 水產養殖	<b>全國高職學生專題暨創意製作競賽(專題組)決賽採計獲獎群別</b> 01 水產群 <b>全國高職學生專題暨創意製作競賽(創意組)決賽【採計考生畢(肄)業科(組、學程)歸屬群別】</b> 01 水產群  <b>展覽/競賽名稱：</b> 全國中小學科學展覽會 臺灣國際科學展覽會 全國高職學生團隊技術創造力培訓與競賽活動 全國高中職智慧鐵人創意競賽暨國際邀請賽決賽	
50 護理	01 美容 02 健康照顧	01 美容 02 健康照顧	01 畜產保健	<b>全國技能競賽分區(北、中、南)技能競賽採計職類</b> 01 美容 02 健康照顧	07200 按摩 10000 美容 20300 喪禮服務



適合四技二專技優甄審入學招生之技藝技能競賽優勝及技術士職種(類)					
招生類別代碼名稱	國際技能競賽 國際展能節職業技能競賽 國際科技展覽 職類代碼及名稱	全國技能競賽 全國身心障礙者技能競賽 職類代碼及名稱	全國高級中等學校 技藝競賽 職種代碼及名稱	中央各級機關或直轄 市政府主辦之全國性 各項技藝技能競賽 職類/展覽/競賽名稱 職種代碼及名稱	乙級(含)以上 技術士證 職類代碼及職類名稱
50 護理 (續)				<b>全國高職學生專題暨創意 製作競賽(專題組)決賽 採計獲獎群別</b> 01 家政群 <b>全國高職學生專題暨創意 製作競賽(創意組)決賽 【採計考生畢(肄)業科 (組、學程)歸屬群別】</b> 01 家政群  <b>展覽/競賽名稱：</b> 全國中小學科學展覽會 臺灣國際科學展覽會 全國高職學生團隊技術創 造力培訓與競賽活動 全國高中職智慧鐵人 創意競賽暨國際邀 請賽決賽	
55 工程	01 機器人 02 CAD機械製圖/電 腦輔助機械製圖 03 電腦輔助機械繪 圖 04 配管與暖氣/配 管 05 電氣裝配(室內 配線)/室內配線 (電氣裝配) 06 造園景觀 07 塑膠模具/模具 08 銲接 09 資訊與網路技術 10 網頁設計 11 飛機修護 12 工業機械修護	01 鑄造 02 機器人 03 電腦輔助立體製 圖 04 CAD機械製圖/ 電腦輔助機械 製圖 05 電腦輔助機械繪 圖 06 配管與暖氣/配 管 07 電氣裝配(室內 配線)/室內配 線(電氣裝配) 08 造園景觀 09 模具 10 銲接 11 資訊與網路技術 12 網頁設計 13 電腦操作 14 飛機修護 15 機具控制	01 鑄造 02 電腦輔助機械 製圖 03 網頁設計 04 模具 05 室內配線 06 造園景觀	<b>全國技能競賽分區(北、中、 南)技能競賽採計職類</b> 01 鑄造 02 機器人 03 CAD機械製圖/電 腦輔助機械製圖 04 配管與暖氣/配管 05 電氣裝配(室內配 線)/室內配線(電 氣裝配) 06 造園景觀 07 模具 08 銲接 09 資訊與網路技術 10 網頁設計 11 飛機修護  <b>全國高職學生專題暨創意 製作競賽(專題組)決賽 採計獲獎群別</b> 01 商業與管理群 <b>全國高職學生專題暨創意 製作競賽(創意組)決賽 【採計考生畢(肄)業科 (組、學程)歸屬群別】</b> 01 商業與管理群  <b>展覽/競賽名稱：</b> 全國中小學科學展覽會 臺灣國際科學展覽會 全國高職學生團隊技術創 造力培訓與競賽活動 全國高中職智慧鐵人 創意競賽暨國際邀 請賽決賽	00400一般手工電銲 00500氣銲 00600機械製圖 00700室內配線(屋內線路裝 修) 00900泥水 01100鑄造 01600自來水管配管 01800鋼筋 01900模板 02400沖壓模具工 06900建築工程管理 09000圖文組版 09100氬氣鎢極電銲 09700半自動電銲 10100勞工安全管理 10200勞工衛生管理 10300勞工安全衛生管理 11200電腦輔助機械製圖 12100工業用管配管 12200氣體燃料導管配管 12500建築物室內設計 12600建築物室內裝修工程 管理 13600造園景觀 16600用電設備檢驗 17300網頁設計 18000營造工程管理 18401模具-沖壓模具 18402模具-塑膠射出模具 19000地錨 19100印前製程 20800電腦輔助機械設計製 圖 21100建築製圖應用 22000職業安全管理 22100職業衛生管理 22200職業安全衛生管理 22300物理性因子作業環境 監測 22400化學性因子作業環境 監測
56 管理	01 機器人 02 綜合機械/精密 機械製造 03 電氣裝配(室內 配線)/室內配線 (電氣裝配) 04 塑膠模具/模具 05 資訊與網路技術	01 機器人 02 綜合機械/精密 機械製造 03 電氣裝配(室內 配線)/室內配 線(電氣裝配) 04 模具 05 資訊與網路技術	01 文書處理 02 會計資訊 03 程式設計 04 航運管理 05 網頁設計 06 商業簡報 07 模具 08 室內配線	<b>全國技能競賽分區(北、中、 南)技能競賽採計職類</b> 01 機器人 02 綜合機械/精密機 械製造 03 電氣裝配(室內配 線)/室內配線(電 氣裝配)	00700室內配線(屋內線路裝 修) 06900建築工程管理 10100勞工安全管理 10200勞工衛生管理 10300勞工安全衛生管理 11000物理性因子作業環境 測定 11100化學性因子作業環境 測定

招生類別代碼名稱	適合四技二專技優甄審入學招生之技藝技能競賽優勝及技術士職種(類)				
	國際技能競賽 國際展能節職業技能競賽 國際科技展覽 職類代碼及名稱	全國技能競賽 全國身心障礙者技能競賽 職類代碼及名稱	全國高級中等學校 技藝競賽 職種代碼及名稱	中央各級機關或直轄 市政府主辦之全國性 各項技藝技能競賽 職類/展覽/競賽名稱 職種代碼及名稱	乙級(含)以上 技術士證 職類代碼及職類名稱
56 管理 (續)	06 網頁設計 07 飛機修護 08 工業機械修護	06 網頁設計 07 電腦操作 08 飛機修護 09 機具控制	09 職場英文 10 應用設計/美工	04 模具 05 資訊與網路技術 06 網頁設計 07 飛機修護  <b>全國高職學生專題暨創意 製作競賽(專題組)決賽 採計獲獎群別</b> 01 商業與管理群 02 外語群  <b>全國高職學生專題暨創意 製作競賽(創意組)決賽 【採計考生畢(肄)業科 (組、學程)歸屬群別】</b> 01 商業與管理群 02 外語群  <b>展覽/競賽名稱：</b> 全國中小學科學展覽會 臺灣國際科學展覽會 全國高職學生團隊技術創 造力培訓與競賽活動 全國高中職智慧鐵人 創意競賽暨國際邀請 賽決賽	11800 電腦軟體應用 12600 建築物室內裝修工程 管理 14900 會計事務 17200 網路架設 17300 網頁設計 18000 營造工程管理 19100 印前製程 19500 就業服務 20300 喪禮服務
60 商業	01 軟體應用(英文 文書處理)/英文 文書處理 02 資訊技術(軟體 設計)/資訊技術 (軟體應用) 03 網頁設計 04 英文編輯排版 05 資料庫建置 06 機器人 07 珠寶金銀細工/ 珠寶鑲嵌 08 平面設計技術/ 圖文傳播設計技 術/廣告設計	01 軟體應用(英文 文書處理)/英 文文書處理 02 資訊技術(軟體 設計)/資訊技 術(軟體應用) 03 網頁設計 04 編輯排版/英文 編輯排版 05 資料庫建置 06 機器人 07 珠寶金銀細工/ 珠寶鑲嵌 08 平面設計技術/ 圖文傳播設計 技術/廣告設計 09 電腦操作	01 文書處理 02 網頁設計 03 電腦繪圖 04 會計資訊 05 程式設計 06 商業廣告 07 航運管理 08 圖文傳播 09 商業簡報 10 職場英文 11 應用設計/美 工	<b>全國技能競賽分區(北、中、 南)技能競賽採計職類</b> 01 資訊技術(軟體設 計)/資訊技術(軟 體應用) 02 網頁設計 03 機器人 04 珠寶金銀細工 05 平面設計技術/圖 文傳播設計技術/ 廣告設計  <b>全國高職學生專題暨創意 製作競賽(專題組)決賽 採計獲獎群別</b> 01 商業與管理群 02 外語群  <b>全國高職學生專題暨創意 製作競賽(創意組)決賽 【採計考生畢(肄)業科 (組、學程)歸屬群別】</b> 01 商業與管理群 02 外語群  <b>展覽/競賽名稱：</b> 全國中小學科學展覽會 臺灣國際科學展覽會 全國高職學生團隊技術創 造力培訓與競賽活動 全國高中職智慧鐵人 創意競賽暨國際邀請 賽決賽	00600 機械製圖 09000 圖文組版 11200 電腦輔助機械製圖 11300 廣告設計 11400 商業計算 11800 電腦軟體應用 11900 電腦軟體設計 14600 金銀珠寶飾品加工 14900 會計事務 17200 網路架設 17300 網頁設計 18100 門市服務 19100 印前製程 19500 就業服務 20000 國貿業務 20100 視覺傳達設計 20600 飲料調製 20800 電腦輔助機械設計製 圖

招生類別代碼 名稱	適合四技二專技優甄審入學招生之技藝技能競賽優勝及技術士職種(類)				
	國際技能競賽 國際展能節職業技能競賽 國際科技展覽 職類代碼及名稱	全國技能競賽 全國身心障礙者技能競賽 職類代碼及名稱	全國高級中等學校 技藝競賽 職種代碼及名稱	中央各級機關或直轄 市政府主辦之全國性 各項技藝技能競賽 職類/展覽/競賽名稱 職種代碼及名稱	乙級(含)以上 技術士證 職類代碼及職類名稱
62 航管	01 網頁設計	01 網頁設計 02 電腦操作	01 航運管理 02 會計資訊 03 網頁設計 04 商業簡報 05 職場英文	<b>全國技能競賽分區(北、中、南)技能競賽採計職類</b> 01 網頁設計  <b>全國高職學生專題暨創意製作競賽(專題組)決賽採計獲獎群別</b> 01 商業與管理群 02 外語群 <b>全國高職學生專題暨創意製作競賽(創意組)決賽【採計考生畢(肄)業科(組、學程)歸屬群別】</b> 01 商業與管理群 02 外語群  <b>展覽/競賽名稱：</b> 全國中小學科學展覽會 臺灣國際科學展覽會 全國高職學生團隊技術創造力培訓與競賽活動 全國高中職智慧鐵人創意競賽暨國際邀請賽決賽	11800 電腦軟體應用 14900 會計事務 17300 網頁設計
65 資管	01 資訊技術(軟體設計)/資訊技術(軟體應用) 02 網頁設計 03 電腦程式設計 04 軟體應用(英文文書處理)/英文文書處理 05 資訊與網路技術 06 電腦組裝 07 機器人 08 英文編輯排版 09 資料庫建置 10 電子(工業電子)/電子/工業電子	01 資訊技術(軟體設計)/資訊技術(軟體應用) 02 網頁設計 03 電腦程式設計 04 軟體應用(英文文書處理)/英文文書處理 05 資訊與網路技術 06 電腦組裝 07 機器人 08 編輯排版/英文編輯排版 09 資料庫建置 10 電腦中文輸入 11 電子(工業電子)/工業電子 12 電腦操作	01 電腦軟體設計 02 網頁設計 03 程式設計 04 文書處理 05 會計資訊 06 電腦繪圖 07 工業電子 08 電腦修護 09 航運管理 10 商業簡報 11 職場英文	<b>全國技能競賽分區(北、中、南)技能競賽採計職類</b> 01 資訊技術(軟體設計)/資訊技術(軟體應用) 02 網頁設計 03 資訊與網路技術 04 機器人 05 電子(工業電子)/工業電子  <b>全國高職學生專題暨創意製作競賽(專題組)決賽採計獲獎群別</b> 01 商業與管理群 02 外語群 <b>全國高職學生專題暨創意製作競賽(創意組)決賽【採計考生畢(肄)業科(組、學程)歸屬群別】</b> 01 商業與管理群 02 外語群  <b>展覽/競賽名稱：</b> 全國中小學科學展覽會 臺灣國際科學展覽會 全國高職學生團隊技術創造力培訓與競賽活動 全國高中職智慧鐵人創意競賽暨國際邀請賽決賽	11500 儀表電子 11600 電力電子 11700 數位電子 11800 電腦軟體應用 11900 電腦軟體設計 12000 電腦硬體裝修 17200 網路架設 17300 網頁設計 20300 喪禮服務

招生類別代碼 名稱	適合四技二專技優甄審入學招生之技藝技能競賽優勝及技術士職種(類)				
	國際技能競賽 國際展能節職業技能競賽 國際科技展覽 職類代碼及名稱	全國技能競賽 全國身心障礙者技能競賽 職類代碼及名稱	全國高級中等學校 技藝競賽 職種代碼及名稱	中央各級機關或直轄 市政府主辦之全國性 各項技藝技能競賽 職類/展覽/競賽名稱 職種代碼及名稱	乙級(含)以上 技術士證 職類代碼及職類名稱
70 園藝	01 花藝 02 造園景觀	01 花藝 02 造園景觀	01 園藝 02 農場經營 03 造園景觀 04 森林	全國技能競賽分區(北、中、南)技能競賽採計職類 01 花藝 02 造園景觀  全國高職學生專題暨創意製作競賽(專題組)決賽採計獲獎群別 01 農業群 全國高職學生專題暨創意製作競賽(創意組)決賽【採計考生畢(肄)業科(組、學程)歸屬群別】 01 農業群  展覽/競賽名稱： 全國中小學科學展覽會 臺灣國際科學展覽會 全國高職學生團隊技術創造力培訓與競賽活動 全國高中職智慧鐵人創意競賽暨國際邀請賽決賽	13600造園景觀
71 畜牧			01 畜產保健	全國高職學生專題暨創意製作競賽(專題組)決賽採計獲獎群別 01 農業群 全國高職學生專題暨創意製作競賽(創意組)決賽【採計考生畢(肄)業科(組、學程)歸屬群別】 01 農業群  展覽/競賽名稱： 全國中小學科學展覽會 臺灣國際科學展覽會 全國高職學生團隊技術創造力培訓與競賽活動 全國高中職智慧鐵人創意競賽暨國際邀請賽決賽	
72 農場經營	01 花藝 02 造園景觀 03 網頁設計	01 花藝 02 造園景觀 03 網頁設計 04 電腦操作	01 園藝 02 農場經營 03 造園景觀 04 森林 05 文書處理 06 網頁設計 07 會計資訊	全國技能競賽分區(北、中、南)技能競賽採計職類 01 花藝 02 造園景觀 03 網頁設計  全國高職學生專題暨創意製作競賽(專題組)決賽採計獲獎群別 01 農業群 02 商業與管理群 全國高職學生專題暨創意製作競賽(創意組)決賽【採計考生畢(肄)業科(組、學程)歸屬群別】 01 農業群 02 商業與管理群	07000重機械操作 11800電腦軟體應用 13600造園景觀 14900會計事務 15700農田灌溉排水 17300網頁設計

適合四技二專技優甄審入學招生之技藝技能競賽優勝及技術士職種(類)					
招生類別代碼名稱	國際技能競賽 國際展能節職業技能競賽 國際科技展覽 職類代碼及名稱	全國技能競賽 全國身心障礙者技能競賽 職類代碼及名稱	全國高級中等學校 技藝競賽 職種代碼及名稱	中央各級機關或直轄 市政府主辦之全國性 各項技藝技能競賽 職類/展覽/競賽名稱 職種代碼及名稱	乙級(含)以上 技術士證 職類代碼及職類名稱
72 農場經營 (續)				<b>展覽/競賽名稱：</b> 全國中小學科學展覽會 臺灣國際科學展覽會 全國高職學生團隊技術創造力培訓與競賽活動 全國高中職智慧鐵人創意競賽暨國際邀請賽決賽	
73 林產 (甲)	01 造園景觀	01 造園景觀	01 園藝 02 農場經營 03 造園景觀 04 森林	<b>全國技能競賽分區(北、中、南)技能競賽採計職類</b> 01 造園景觀  <b>全國高職學生專題暨創意製作競賽(專題組)決賽採計獲獎群別</b> 01 農業群 <b>全國高職學生專題暨創意製作競賽(創意組)決賽【採計考生畢(肄)業科(組、學程)歸屬群別】</b> 01 農業群  <b>展覽/競賽名稱：</b> 全國中小學科學展覽會 臺灣國際科學展覽會 全國高職學生團隊技術創造力培訓與競賽活動 全國高中職智慧鐵人創意競賽暨國際邀請賽決賽	04200測量 13600造園景觀
74 林產 (乙)	01 家具木工 02 門窗木工 03 木雕 04 油漆裝潢(油漆)/油漆(油漆裝潢)	01 家具木工 02 門窗木工 03 木雕 04 油漆裝潢(油漆)/油漆(油漆裝潢)	01 室內空間設計	<b>全國技能競賽分區(北、中、南)技能競賽採計職類</b> 01 家具木工 02 門窗木工 03 油漆裝潢(油漆)/油漆(油漆裝潢)  <b>全國高職學生專題暨創意製作競賽(專題組)決賽採計獲獎群別</b> 01 農業群 <b>全國高職學生專題暨創意製作競賽(創意組)決賽【採計考生畢(肄)業科(組、學程)歸屬群別】</b> 01 農業群  <b>展覽/競賽名稱：</b> 全國中小學科學展覽會 臺灣國際科學展覽會 全國高職學生團隊技術創造力培訓與競賽活動 全國高中職智慧鐵人創意競賽暨國際邀請賽決賽	01200家具木工 03900門窗木工 17100裝潢木工
76 家政	01 餐飲服務 02 西餐烹飪 03 蛋糕裝飾 04 冷式烹調 05 西點製作/烘焙食品 06 美髮(男女美髮) 07 美容	01 餐飲服務 02 中餐烹飪 03 西餐烹飪/冷式烹調 04 蛋糕裝飾 05 西點製作/烘焙食品 06 美髮(男女美髮)	01 手工藝 02 烹飪 03 服裝製作 04 中餐烹飪 05 烘焙 06 餐飲服務 07 服裝設計 08 食品加工	<b>全國技能競賽分區(北、中、南)技能競賽採計職類</b> 01 餐飲服務 02 中餐烹飪 03 西餐烹飪 04 西點製作/烘焙食品 05 美髮(男女美髮)	04700男裝 04800女裝 04900國服 06000男子理髮 06700女子美髮 07600中餐烹調 07700烘焙食品 09600中式麵食加工 10000美容 14600金銀珠寶飾品加工 18100門市服務

招生類別代碼 名稱	適合四技二專技優甄審入學招生之技藝技能競賽優勝及技術士職種(類)				
	國際技能競賽 國際展能節職業技能競賽 國際科技展覽 職類代碼及名稱	全國技能競賽 全國身心障礙者技能競賽 職類代碼及名稱	全國高級中等學校 技藝競賽 職種代碼及名稱	中央各級機關或直轄 市政府主辦之全國性 各項技藝技能競賽 職類/展覽/競賽名稱 職種代碼及名稱	乙級(含)以上 技術士證 職類代碼及職類名稱
76 家政 (續)	08 麵包製作 09 花藝 10 服裝創作/女裝 11 男裝 12 服裝打版 13 珠寶金銀細工/ 珠寶鑲嵌 14 造園景觀 15 健康照顧	07 美容 08 麵包製作 09 花藝 10 服裝創作/基礎 女裝/女裝 11 國服 12 男裝 13 進階女裝/服裝 打版 14 珠寶金銀細工/ 珠寶鑲嵌 15 造園景觀 16 健康照顧	09 美髮 10 美顏 11 造園景觀	06 美容 07 麵包製作 08 花藝 09 服裝創作/女裝 10 國服 11 造園景觀 12 珠寶金銀細工 13 健康照顧  <b>全國高職學生專題暨創意 製作競賽(專題組)決賽 採計獲獎群別</b> 01 家政群 02 農業群 03 食品群 <b>全國高職學生專題暨創意 製作競賽(創意組)決賽 【採計考生畢(肄)業科 (組、學程)歸屬群別】</b> 01 家政群 02 農業群 03 食品群  <b>展覽/競賽名稱：</b> 全國中小學科學展覽會 臺灣國際科學展覽會 全國高職學生團隊技術創 造力培訓與競賽活動 全國高中職智慧鐵人創意 競賽暨國際邀請賽決賽	20300 喪禮服務 20600 飲料調製
77 服裝	01 服裝創作/女裝 02 男裝 03 服裝打版 04 網頁設計	01 服裝創作/基礎 女裝/女裝 02 國服 03 男裝 04 進階女裝/服裝 打版 05 網頁設計 06 電腦操作	01 手工藝 02 服裝設計 03 服裝製作 04 網頁設計	<b>全國技能競賽分區(北、中、 南)技能競賽採計職類</b> 01 服裝創作/女裝 02 國服 03 網頁設計  <b>全國高職學生專題暨創意 製作競賽(專題組)決賽 採計獲獎群別</b> 01 家政群 02 藝術群 <b>全國高職學生專題暨創意 製作競賽(創意組)決賽 【採計考生畢(肄)業科 (組、學程)歸屬群別】</b> 01 家政群 02 藝術群  <b>展覽/競賽名稱：</b> 全國中小學科學展覽會 臺灣國際科學展覽會 全國高職學生團隊技術創 造力培訓與競賽活動 全國高中職智慧鐵人創 意競賽暨國際邀請賽 決賽 全國學生舞蹈比賽 全國學生音樂比賽	04700 男裝 04800 女裝 04900 國服 11800 電腦軟體應用 17300 網頁設計

適合四技二專技優甄審入學招生之技藝技能競賽優勝及技術士職種(類)					
招生類別代碼名稱	國際技能競賽 國際展能節職業技能競賽 國際科技展覽 職類代碼及名稱	全國技能競賽 全國身心障礙者技能競賽 職類代碼及名稱	全國高級中等學校 技藝競賽 職種代碼及名稱	中央各級機關或直轄 市政府主辦之全國性 各項技藝技能競賽 職類/展覽/競賽名稱 職種代碼及名稱	乙級(含)以上 技術士證 職類代碼及職類名稱
78 美容	01 美髮(男女美髮) 02 美容 03 健康照顧	01 美髮(男女美髮) 02 美容 03 健康照顧	01 美髮 02 美顏	<b>全國技能競賽分區(北、中、南)技能競賽採計職類</b> 01 美髮(男女美髮) 02 美容 03 健康照顧  <b>全國高職學生專題暨創意製作競賽(專題組)決賽採計獲獎群別</b> 01 家政群 02 藝術群 <b>全國高職學生專題暨創意製作競賽(創意組)決賽【採計考生畢(肄)業科(組、學程)歸屬群別】</b> 01 家政群 02 藝術群  <b>展覽/競賽名稱：</b> 全國中小學科學展覽會 臺灣國際科學展覽會 全國高職學生團隊技術創造力培訓與競賽活動 全國高中職智慧鐵人創意競賽暨國際邀請賽決賽 全國學生舞蹈比賽 全國學生音樂比賽	06000 男子理髮 06700 女子美髮 07200 按摩 10000 美容 20300 喪禮服務
79 餐旅	01 餐飲服務 02 西餐烹飪 03 蛋糕裝飾 04 冷式烹調 05 西點製作/烘焙食品 06 麵包製作	01 中餐烹飪 02 西餐烹飪/冷式烹調 03 餐飲服務 04 蛋糕裝飾 05 西點製作/烘焙食品 06 麵包製作	01 烹飪 02 中餐烹飪 03 烘焙 04 餐飲服務 05 食品加工 06 食品檢驗分析	<b>全國技能競賽分區(北、中、南)技能競賽採計職類</b> 01 中餐烹飪 02 西餐烹飪 03 餐飲服務 04 西點製作/烘焙食品 05 麵包製作  <b>全國高職學生專題暨創意製作競賽(專題組)決賽採計獲獎群別</b> 01 餐旅群 02 食品群 03 家政群 <b>全國高職學生專題暨創意製作競賽(創意組)決賽【採計考生畢(肄)業科(組、學程)歸屬群別】</b> 01 餐旅群 02 食品群 03 家政群  <b>展覽/競賽名稱：</b> 全國中小學科學展覽會 臺灣國際科學展覽會 全國高職學生團隊技術創造力培訓與競賽活動 全國高中職智慧鐵人創意競賽暨國際邀請賽決賽	07600 中餐烹調 07700 烘焙食品 09200 食品檢驗分析 09600 中式麵食加工 20600 飲料調製

適合四技二專技優甄審入學招生之技藝技能競賽優勝及技術士職種(類)					
招生類別代碼名稱	國際技能競賽 國際展能節職業技能競賽 國際科技展覽 職類代碼及名稱	全國技能競賽 全國身心障礙者技能競賽 職類代碼及名稱	全國高級中等學校 技藝競賽 職種代碼及名稱	中央各級機關或直轄 市政府主辦之全國性 各項技藝技能競賽 職類/展覽/競賽名稱 職種代碼及名稱	乙級(含)以上 技術士證 職類代碼及職類名稱
80 工設	01 家具木工 02 門窗木工 03 珠寶金銀細工/珠寶鑲嵌 04 CAD 機械製圖/電腦輔助機械製圖 05 電腦輔助機械繪圖 06 木雕 07 陶藝 08 籐藝 09 石膏技術與乾牆系統(粉刷)/粉刷 10 砌磚 11 建築鋪面 12 外觀模型創作/木模 13 集體創作 14 綜合機械/精密機械製造 15 平面設計技術/圖文傳播設計技術/廣告設計 16 油漆裝潢(油漆)/油漆(油漆裝潢) 17 網頁設計 18 海報設計 19 造園景觀 20 塑膠模具/模具 21 CNC 車床 22 銲接 23 飛機修護 24 工業機械修護 25 花藝	01 家具木工 02 門窗木工 03 珠寶金銀細工/珠寶鑲嵌 04 CAD 機械製圖/電腦輔助機械製圖 05 電腦輔助機械繪圖 06 木雕 07 陶藝 08 籐藝 09 石膏技術與乾牆系統(粉刷)/粉刷 10 砌磚 11 建築鋪面 12 鑄造 13 木模 14 集體創作 15 綜合機械/精密機械製造 16 平面設計技術/圖文傳播設計技術/廣告設計 17 油漆裝潢(油漆)/油漆(油漆裝潢) 18 電腦輔助立體製圖 19 網頁設計 20 海報設計 21 廣告牌設計 22 造園景觀 23 模具 24 CNC 車床 25 銲接 26 電腦操作 27 飛機修護 28 機具控制 29 花藝	01 應用設計/美工 02 電腦輔助機械製圖 03 機械製圖 04 室內設計 05 電腦繪圖 06 室內空間設計 07 圖文傳播 08 造園景觀 09 建築製圖 10 鑄造 11 網頁設計 12 網頁設計 13 模具	全國技能競賽分區(北、中、南)技能競賽採計職類 01 家具木工 02 門窗木工 03 珠寶金銀細工/珠寶鑲嵌 04 CAD 機械製圖/電腦輔助機械製圖 05 石膏技術與乾牆系統(粉刷)/粉刷 06 砌磚 07 建築鋪面 08 鑄造 09 木模 10 集體創作 11 綜合機械/精密機械製造 12 平面設計技術/圖文傳播設計技術/廣告設計 13 油漆裝潢(油漆)/油漆(油漆裝潢) 14 網頁設計 15 造園景觀 16 模具 17 CNC 車床 18 銲接 19 飛機修護 20 花藝 全國高職學生專題暨創意製作競賽(專題組)決賽採計獲獎群別 01 設計群 02 藝術群 全國高職學生專題暨創意製作競賽(創意組)決賽【採計考生畢(肄)業科(組、學程)歸屬群別】 01 設計群 02 藝術群 展覽/競賽名稱： 全國中小學科學展覽會 臺灣國際科學展覽會 全國高職學生團隊技術創造力培訓與競賽活動 全國學生美術比賽 全國高中職智慧鐵人 創意競賽暨國際邀請賽決賽 全國學生舞蹈比賽 全國學生音樂比賽	00300 鉗工 00600 機械製圖 00800 木模 00900 泥水 01100 鑄造 01200 家具木工 02400 沖壓模具工 03900 門窗木工 04100 建築製圖 05400 陶瓷 07100 製鞋 07500 電腦數值控制車床工 08300 精密機械工 08400 平版製版 08600 網版製版 08700 平版印刷 08900 網版印刷 09000 圖文組版 11200 電腦輔助機械製圖 11300 廣告設計 11800 電腦軟體應用 12500 建築物室內設計 12600 建築物室內裝修工程管理 13600 造園景觀 14600 金銀珠寶飾品加工 15900 電腦輔助建築製圖 17100 裝潢木工 17300 網頁設計 18301 車床-CNC 車床 18401 模具-沖壓模具 18402 模具-塑膠射出模具 18500 機械加工 19100 印前製程 19200 網版製版印刷 20100 視覺傳達設計 20800 電腦輔助機械設計製圖 21100 建築製圖應用
85 商設	01 平面設計技術/圖文傳播設計技術/廣告設計 02 油漆裝潢(油漆)/油漆(油漆裝潢) 03 網頁設計 04 絹印 05 木雕 06 籐藝	01 平面設計技術/圖文傳播設計技術/廣告設計 02 油漆裝潢(油漆)/油漆(油漆裝潢) 03 網頁設計 04 手工絹繪/絹印 05 木雕 06 籐藝	01 商業廣告 02 網頁設計 03 室內設計 04 電腦繪圖 05 應用設計/美工 06 室內空間設計 07 圖文傳播 08 手工藝 09 服裝設計	全國技能競賽分區(北、中、南)技能競賽採計職類 01 平面設計技術/圖文傳播設計技術/廣告設計 02 油漆裝潢(油漆)/油漆(油漆裝潢) 03 珠寶金銀細工/珠寶鑲嵌 04 網頁設計	00600 機械製圖 04700 男裝 04800 女裝 08400 平版製版 08600 網版製版 08700 平版印刷 08900 網版印刷 09000 圖文組版 11200 電腦輔助機械製圖 11300 廣告設計 11800 電腦軟體應用 12500 建築物室內設計



適合四技二專技優甄審入學招生之技藝技能競賽優勝及技術士職種(類)					
招生類別代碼名稱	國際技能競賽 國際展能節職業技能競賽 國際科技展覽 職類代碼及名稱	全國技能競賽 全國身心障礙者技能競賽 職類代碼及名稱	全國高級中等學校 技藝競賽 職種代碼及名稱	中央各級機關或直轄 市政府主辦之全國性 各項技藝技能競賽 職類/展覽/競賽名稱 職種代碼及名稱	乙級(含)以上 技術士證 職類代碼及職類名稱
85 商設 (續)	07 陶藝 08 海報設計 09 攝影 10 珠寶金銀細工/珠 寶鑲嵌 11 資料庫建置 12 CAD 機械製圖/電 腦輔助機械製圖 13 電腦輔助機械繪 圖 14 男裝 15 服裝創作/女裝 16 造園景觀 17 服裝打版 18 花藝	07 陶藝 08 海報設計 09 報導攝影及棚內 攝影/攝影 10 珠寶金銀細工/ 珠寶鑲嵌 11 電腦輔助立體製 圖 12 資料庫建置 13 CAD 機械製圖/ 電腦輔助機械 製圖 14 電腦輔助機械繪 圖 15 男裝 16 廣告牌設計 17 服裝創作/基礎 女裝/女裝 18 造園景觀 19 進階女裝/服裝 打版 20 電腦操作 21 花藝	10 服裝製作 11 造園景觀 12 電腦輔助機械 製圖	05 CAD 機械製圖/電 腦輔助機械製圖 06 服裝創作/女裝 07 造園景觀 08 花藝  <b>全國高職學生專題暨創意 製作競賽(專題組)決賽 採計獲獎群別</b> 01 設計群 02 藝術群 03 商業與管理群 <b>全國高職學生專題暨創意 製作競賽(創意組)決賽 【採計考生畢(肄)業科 (組、學程)歸屬群別】</b> 01 設計群 02 藝術群 03 商業與管理群  <b>展覽/競賽名稱：</b> 全國中小學科學展覽會 臺灣國際科學展覽會 全國高職學生團隊技術創 造力培訓與競賽活動 全國學生美術比賽 全國高中職智慧鐵人 創意競賽暨國際邀 請賽決賽 全國學生舞蹈比賽 全國學生音樂比賽	12600 建築物室內裝修工程 管理 14600 金銀珠寶飾品加工 15900 電腦輔助建築製圖 16400 車輛塗裝 17100 裝潢木工 17300 網頁設計 19100 印前製程 19200 網版製版印刷 20100 視覺傳達設計 20800 電腦輔助機械設計製 圖 21100 建築製圖應用
90 食品	01 西餐烹飪 02 餐飲服務 03 蛋糕裝飾 04 冷式烹調 05 西點製作/烘焙 食品 06 麵包製作	01 中餐烹飪 02 西餐烹飪/冷式 烹調 03 餐飲服務 04 蛋糕裝飾 05 西點製作/烘焙食 品 06 麵包製作	01 食品加工 02 烹飪 03 化驗 04 餐飲服務 05 烘焙 06 水產食品 07 中餐烹飪 08 食品檢驗分析 09 畜產保健	<b>全國技能競賽分區(北、中、 南)技能競賽採計職類</b> 01 中餐烹飪 02 西餐烹飪 03 餐飲服務 04 西點製作/烘焙食 品 05 麵包製作  <b>全國高職學生專題暨創意 製作競賽(專題組)決賽 採計獲獎群別</b> 01 食品群 <b>全國高職學生專題暨創意 製作競賽(創意組)決賽 【採計考生畢(肄)業科 (組、學程)歸屬群別】</b> 01 食品群  <b>展覽/競賽名稱：</b> 全國中小學科學展覽會 臺灣國際科學展覽會 全國高職學生團隊技術創 造力培訓與競賽活動 全國高中職智慧鐵人 創意競賽暨國際邀 請賽決賽	03000 化學 07600 中餐烹調 07700 烘焙食品 09200 食品檢驗分析 09600 中式麵食加工 14000 西餐烹調 20600 飲料調製

適合四技二專技優甄審入學招生之技藝技能競賽優勝及技術士職種(類)					
招生類別代碼 名稱	國際技能競賽 國際展能節職業技能競賽 國際科技展覽 職類代碼及名稱	全國技能競賽 全國身心障礙者技能競賽 職類代碼及名稱	全國高級中等學校 技藝競賽 職種代碼及名稱	中央各級機關或直轄 市政府主辦之全國性 各項技藝技能競賽 職類/展覽/競賽名稱 職種代碼及名稱	乙級(含)以上 技術士證 職類代碼及職類名稱
91 水產 製造	01 麵包製作 02 西點製作/烘焙 食品	01 麵包製作 02 西點製作/烘焙 食品	01 水產食品 02 食品加工 03 烘焙 04 食品檢驗分析	全國技能競賽分區(北、中、 南)技能競賽採計職類 01 麵包製作 02 西點製作/烘焙食品 全國高職學生專題暨創意 製作競賽(專題組)決賽 採計獲獎群別 01 水產群 全國高職學生專題暨創意 製作競賽(創意組)決賽 【採計考生畢(肄)業科 (組、學程)歸屬群別】 01 水產群 展覽/競賽名稱： 全國中小學科學展覽會 臺灣國際科學展覽會 全國高職學生團隊技術創 造力培訓與競賽活動 全國高中職智慧鐵人 創意競賽暨國際邀 請賽決賽	03000化學 07700烘焙食品 09200食品檢驗分析
95 幼保	01 健康照顧	01 健康照顧	01 教具製作	全國技能競賽分區(北、中、 南)技能競賽採計職類 01 健康照顧  全國高職學生專題暨創意 製作競賽(專題組)決賽 採計獲獎群別 01 家政群 全國高職學生專題暨創意 製作競賽(創意組)決賽 【採計考生畢(肄)業科 (組、學程)歸屬群別】 01 家政群 展覽/競賽名稱： 全國中小學科學展覽會 臺灣國際科學展覽會 全國高職學生團隊技術創 造力培訓與競賽活動 全國高中職智慧鐵人 創意競賽暨國際邀 請賽決賽 全國學生舞蹈比賽 全國學生音樂比賽	11800電腦軟體應用 18100門市服務 20300喪禮服務

## 參、資格審查

考生須於 104 年 5 月 6 日（星期三）10：00 起至 104 年 5 月 12 日（星期二）17：00 止，至本委員會網站（網址：<http://enter42.jctv.ntut.edu.tw>）「技優甄審資格審查登錄系統」自設通行碼、登錄個人基本資料及獲獎資料等。資料登錄完畢後，須將下列資料依序由上而下裝釘（或用長尾夾夾妥），平放置入 B4 尺寸信封內，信封正面貼上由該系統產生列印之寄件封面，於 104 年 5 月 12 日（星期二）前（郵戳為憑），以限時掛號郵寄本委員會【地址：10608 臺北市大安區忠孝東路三段 1 號億光大樓五樓，收件單位：四技二專聯合甄選委員會收】。考生須將掛號收執聯留存，以備查詢資料遞送進度使用。

- 一、**資格審查申請表正本**：此表須由本委員會網站（網址：<http://enter42.jctv.ntut.edu.tw>）「技優甄審資格審查登錄系統」產生，以白色 A4 紙張列印後，貼上身分證正反面影本，並在申請表簽名處親自簽名。
- 二、**學歷（力）證明文件**：應屆畢業生請繳交蓋有 103 學年度第 2 學期註冊章之學生證影本；畢業生請繳交畢業證書影本；同等學力證明應繳文件請參考本簡章附錄四。
- 三、**獲獎證明（或技術士證）影本**：資格審查時僅須繳交影本即可，但報到時須繳驗正本。報到時如發現報名資料內容或證件與事實不符者，取消其錄取及入學資格。
- 四、具有低收入戶或中低收入戶考生，另須繳交證明文件，經審查通過，低收入戶考生，可免繳報名費；中低收入戶考生，減免 30% 報名費，繳交證明文件影本方式說明如下：
  - （一）低收入戶或中低收入戶，係指各直轄市、臺灣省各縣市、福建省金門縣、福建省連江縣等縣（市）政府所界定之低收入戶或中低收入戶，應分別繳交各縣市政府或授權鄉（鎮、市、區）公所開具於報名截止日前仍有效之低收入戶或中低收入戶證明文件。
  - （二）所繳證明文件如未含考生姓名及身分證統一編號者，應加附戶口名簿或戶籍資料證明文件影本。
  - （三）清寒證明，非屬低收入戶或中低收入戶證明，不符報名費優待規定。
- 五、審查結果於 104 年 5 月 21 日（星期四）10：00 起，在本委員會網站（網址：<http://enter42.jctv.ntut.edu.tw>）「資格審查結果查詢系統」提供查詢，考生對於審查結果若有疑義，得填妥本簡章附錄五「資格審查結果複查申請表」於 104 年 5 月 22 日（星期五）12：00 前傳真至本委員會，並以電話確認已收到傳真，複查以 1 次為限，複查結果由本委員會以電話或書面方式回覆，申請複查時，不得要求補繳資料予以重新審查；逾期或未依以上規定複查手續辦理者，概不受理。
- 六、低收入戶或中低收入戶身分之審查結果，僅與考生之報名費優待資格有關。
- 七、進入本委員會網站登錄時，進行資格審查、報名、查詢成績、登記就讀志願序等相關作業，皆須輸入通行碼，請考生務必妥善保存，切勿公開或交付他人使用，若因此造成個人資料外洩或權益受損，概由考生自行負責；考生本人因通行碼遺失須申請補發，以 1 次為限，請於每日 8：30 至 17：30 向本委員會申請補發。

(一) 通行碼補發申請表請自行至本委員會網站(網址：<http://enter42.jctv.ntut.edu.tw>)「下載專區」點選下載。填妥後連同身分證明文件影本傳真至本委員會，資料不齊全者，恕不受理。傳真後並以電話確認已收到傳真。

(二) 補發申請受理後至少需 30 分鐘作業時間，若因此造成考生無法於規定時間內完成報名或網路登記就讀志願序並確定送出，一律不得要求本委員會給予補救，後果概由考生自行負責。

八、本委員會採計之競賽優勝名次或證照等級及其優待加分標準如以下二表：

競賽優勝名次或證照等級及其優待加分標準表

競賽、證照名稱	主辦單位	競賽優勝名次或證照等級	甄審優待加分百分比
國際技能競賽	國際技能競賽組織	第1~3名	增加甄審實得總分55%
國際展能節職業技能競賽 國際科技展覽	國際奧林匹克殘障聯合會 (由國立臺灣科學教育館推薦參加)	優勝	增加甄審實得總分50%
國際技能競賽 國際展能節職業技能競賽	勞動部(國際技能競賽中華民國委員會) 勞動部(行政院勞工委員會)	正(備)取國手	增加甄審實得總分45%
全國技能競賽 全國身心障礙者技能競賽	勞動部(國際技能競賽中華民國委員會) 勞動部(行政院勞工委員會)	第1名(金牌)	增加甄審實得總分40%
		第2名(銀牌)	增加甄審實得總分35%
		第3名(銅牌)	增加甄審實得總分30%
		第4、5名	增加甄審實得總分25%
全國中小學科學展覽會 臺灣國際科學展覽會	國立臺灣科學教育館	第1名	增加甄審實得總分25%
		第2、3名	增加甄審實得總分20%
		佳作	增加甄審實得總分15%
全國高級中等學校技藝競賽	教育部	第1~3名	增加甄審實得總分30%
		第4~15名	增加甄審實得總分25%
		第16~30名	增加甄審實得總分20%
		第31~50名	增加甄審實得總分15%
		第51~76名	增加甄審實得總分10%
中央各級機關及直轄市政府主辦之全國性各項技藝技能競賽(請參閱第23頁之競賽加分項目)	中央各級機關或直轄市政府	第1~3名	增加甄審實得總分20%
		其餘得獎者	增加甄審實得總分15%
領有技術士證者	勞動部(行政院勞工委員會)	甲級技術士證	增加甄審實得總分25%
		乙級技術士證	增加甄審實得總分15%
其他參加國際性特殊技藝技能競賽		獲相關競賽優勝名次	增加甄審總分15%~50% (由本委員會依相關資料認定)

備註：

- 1.參加全國高級中等學校技藝競賽獲各職種優勝，並且在分配參加甄審名額以內之名次者，得參加甄審入學。
- 2.同時持有2種以上符合加分優待之技藝技能競賽(展)或技術士證者，限選1項優待加分。
- 3.競賽或展覽項目依主辦單位之規定，須以團體組應賽(展)，個人確係實際參與，表現優良，並經主辦單位評審委員會推薦，持有證明者，參加甄審時，加分優待標準相同。
- 4.中央各級機關及直轄市政府主辦，並經本委員會認可之全國性各項技藝技能競賽請參閱本簡章「招生類別代碼名稱、適合甄審之技藝技能競賽優勝及技術士職種(類)」。
- 5.在資格審查前，若相關辦法或實施要點有所修訂時，概以教育部最新公告為準。
- 6.除依參加競賽(展)優勝名次及技術士證等級予以加分優待外，對於各種特種身分之考生均不予另外優待加分。

## 104 學年度四技二專技優甄審入學招生認可之中央、直轄市主管行政機關主辦之技（藝）能競賽

編號	競賽或證照名稱	競賽優勝名次及證照等級	優待加分標準（百分比）	適用招生類別
1	全國高職學生團隊技術創造力培訓與競賽活動	第 1~3 名	增加甄審總分 20%	依本委員會簡章規定
		其餘得獎者	增加甄審總分 15%	
2	全國高中職智慧鐵人創意競賽暨國際邀請賽決賽	第 1~3 名	增加甄審總分 20%	依本委員會簡章規定
		其餘得獎者	增加甄審總分 15%	
3	人工智慧單晶片電腦鼠暨機器人國內及國際邀請賽	第 1~3 名	增加甄審總分 20%	20 電機、21 冷凍 25 電子、26 電訊
		其餘得獎者	增加甄審總分 15%	
4	全國學生美術比賽	特優、優等、甲等	增加甄審總分 20%	80 工設、85 商設
		入選	增加甄審總分 15%	
5	全國技能競賽分區（北、中、南）技能競賽	第 1~3 名	增加甄審總分 20%	依本委員會簡章規定
		第 4、5 名	增加甄審總分 15%	
6	全國高職學生專題暨創意製作競賽決賽	第 1~3 名	增加甄審總分 20%	依本委員會簡章規定
		佳作	增加甄審總分 15%	
7	全國學生舞蹈比賽	第 1 名至第 3 名	增加甄審總分 20%	77 服裝、78 美容 、80 工設、85 商 設、95 幼保
		其餘得獎者	增加甄審總分 15%	
8	全國學生音樂比賽	第 1 名至第 3 名	增加甄審總分 20%	77 服裝、78 美容 、80 工設、85 商 設、95 幼保
		其餘得獎者	增加甄審總分 15%	

註：1.本表所列各項競賽，發證時之主辦單位和落款單位皆須為中央各級機關，且落款人須為該機關首長，否則不在技優甄審入學採計範圍內。

2.在資格審查前，若相關辦法或實施要點有所修訂時，概以教育部最新公告之修訂版本為準。

### 肆、報名

通過資格審查考生須完成以下「繳交報名費」、「上網選填校系科（組）、學程並確定送出」及「繳交指定項目甄審費用及繳寄資料」等3步驟，才算完成報名程序：

#### 一、繳交報名費

（一）下載繳款帳號：通過資格審查者，請於 104 年 5 月 21 日（星期四）10：00 起至 104 年 5 月 25 日（星期一）24：00 止，至本委員會網站（網址：<http://enter42.jctv.ntut.edu.tw>）

「技優甄審報名系統」，輸入身分證統一編號、出生年月日及自設的通行碼後，下載報名費繳款帳號及繳款金額，此繳款帳號每人皆不同，考生切勿以他人之繳款帳號繳費或與他人合併繳費。本委員會審查通過之低收入戶考生免繳報名費，請直接進行上網選填校系科（組）、學程及繳寄資料作業。

（二）繳費：報名費為新臺幣 200 元整，中低收入戶考生報名費新臺幣 140 元整。報名考生須於 104 年 5 月 25 日（星期一）24：00 前完成繳費。有關匯款須注意事項，請詳閱本簡章附錄二「報名費繳費方式及匯款注意事項」，如因個人因素致繳費未完成而造成無法參加本入學招生，其後果由考生自行負責。

（三）繳費方式及管道：

- 1.持具有轉帳功能之晶片金融卡（不限本人）至金融機構自動櫃員機（ATM）、網路 ATM，每日 24 小時皆可轉帳繳費。
- 2.持本委員會系統所產生之繳款單至臺灣銀行總行或各分行繳款，或至各金融機構（含郵局及信用合作社）辦理跨行匯款。
- 3.繳款手續費由考生自行負擔。
- 4.為確保考生權益，繳費截止日 104 年 5 月 25 日（星期一）15：30 之後，不得以

郵局匯款繳費，避免因郵局隔日處理匯款超過繳費期限而無法參加報名。

## 二、上網選填校系科（組）、學程並確定送出

- (一) 考生於繳費後約 2 小時，即可至本委員會網站(網址：<http://enter42.jctv.ntut.edu.tw>)「技優甄審報名系統」查詢是否已繳費成功；若尚未成功，請持繳款收執聯(收據)至原繳款金融單位洽詢，或檢視 ATM 交易明細表確認轉帳是否成功；若已成功，考生須在 104 年 5 月 26 日(星期二) 17:00 前，完成選擇報名校系科(組)、學程並確定送出。
- (二) 考生可就採認其獲通過資格審查之技藝技能競賽或技術士職種(類)之所有招生類別的校系科(組)、學程中，至多選擇 5 個校系科(組)、學程報名。例如，甲考生獲得全國技能競賽「冷凍空調」職類第 2 名，因為「10 機械」、「20 電機」及「21 冷凍」皆有採認「冷凍空調」職類，因此只要本簡章附錄一中以這些招生類別招生的校系科(組)、學程皆可作為甲考生報名的志願，但各校得限制考生，僅能報名該校 1 個系科(組)、學程，請參閱本簡章附錄一「技優甄審入學招生學校系科(組)、學程一覽表」之說明。
- (三) 考生應注意欲報名各校之指定項目甄審日期(須考生本人親自到場應試者，如面試)是否衝突，若遇指定項目甄審時間衝突時，不得要求延期進行指定項目甄審，應自行擇一參加，且不得對未能參加指定項目甄審之校系科(組)、學程要求退費。各校系科(組)、學程之指定項目甄審日期請參閱本簡章附錄一。
- (四) 選填校系科(組)、學程並確定送出後，即不可再更改，並請列印(或下載儲存)「完成技優甄審入學招生報名確認單」，此確認單由考生自行留存，以備查驗。

## 三、繳交指定項目甄審費用及繳寄資料

### (一) 繳交指定項目甄審費用(繳交給報名之各甄審學校)

除審查通過之低收入戶考生免繳費外，其餘考生請以郵政劃撥方式繳交各校指定項目甄審費(中低收入戶考生可減免 30%指定項目甄審費)。各校系科(組)、學程甄審費請參閱本簡章附錄一。

### (二) 繳寄資料給所報名之甄審學校

1. 匯款證明影本：請務必繳交以供所報名之甄審學校查驗(正本自行留存)。
2. 備審資料：每 1 個校系科(組)、學程規定須繳交的資料，請參閱本簡章附錄一，繳寄資料一律不退還。

請考生將每 1 系科(組)、學程之上述兩項資料，單獨裝入 1 個 B4 尺寸信封內並封裝好(請勿將甲系的資料放到乙系的信封內)，每 1 個信封正面請貼上由網路報名系統產生列印之封面(已套印所報名甄審學校之地址)，於 104 年 5 月 27 日(星期三)前(郵戳為憑)，以限時掛號寄出。未在寄件截止日期前將資料寄出者，雖已完成繳費，亦不算完成報名手續，所繳報名費概不退還。考生須將掛號收執聯留存，以備查詢資料遞送進度使用。

## 伍、指定項目甄審

### 一、甄審通知

各甄審學校應於104年6月2日（星期二）10：00起，於各校網站公告舉行指定項目甄審時間（須要考生親自到場應試各甄審學校才會公告）及必須攜帶之證件、資料等資訊；考生應於前述時間起至報名之甄審學校網站查詢（或以電話查詢，各甄審學校電話請參閱本簡章附錄十二），並依各校系科（組）、學程所指定之時間前往參加指定項目甄審。考生未依前述方式查詢而致未參加指定項目甄審者，其後果由考生自行負責。

### 二、實施日期及方式

各甄審學校依據本簡章附錄一規定之時間及實施方式辦理指定項目甄審，其成績依各校系科（組）、學程所訂方式處理。

## 陸、甄審總成績處理及甄審結果公告

### 一、總成績核計

- （一）依各校系科（組）、學程所訂各指定項目之甄審成績比例計算甄審成績（滿分為100分），再依優待標準規定給予加分優待後得到甄審總成績（取至小數第2位，第3位以下四捨五入，但成績計算過程，小數不予去除）。
- （二）甄審總成績相同時，則依各校系科（組）、學程「同分參酌順序」之規定以決定錄取優先順序。
- （三）本項甄審除技藝技能競賽優勝者及獲得技術士甲、乙級證照者依規定予以加分優待外，對各特種身分之甄審生均不予優待。

### 二、甄審總成績查詢及複查申請

- （一）本委員會網站（網址：<http://enter42.jctv.ntut.edu.tw>）於104年6月16日（星期二）10：00起，提供考生查詢甄審總成績。考生應自行上網查詢，若未上網查詢致使甄審總成績複查權益受損，概由考生自行負責。
- （二）各甄審學校另寄考生甄審總成績通知單，考生不得以未收到成績單為理由，向甄審學校要求給予複查補救。
- （三）考生對於甄審總成績有疑義者，得填妥本簡章附錄六「甄審總成績複查申請表」，於104年6月17日（星期三）12：00前，傳真至所報名之甄審學校，並以電話確認已收到傳真，逾期概不受理。各甄審學校電話及傳真請參閱本簡章附錄十二。
- （四）複查以1次為限；申請複查時，不得要求補繳資料予以重新評分。逾期或未依以上規定之複查手續辦理者，概不受理。

### 三、甄審結果公告

- （一）考生若有1項指定項目甄審成績為0分或缺考者，則不予錄取。
- （二）各甄審學校招生委員會依考生之甄審總成績訂定錄取標準，依招生名額決定正取生，並得列備取生或不列備取生。甄審總成績未達錄取標準者，雖有缺額，亦不予錄取。
- （三）如因甄審總成績相同，致使正取生人數超出招生名額時，依所訂同分參酌方式決定錄取順序。但甄審總成績相同且參酌至最後1項仍相同時，各甄審學校得

增額錄取，備取生遞補時亦同。

(四) 各甄審學校於 104 年 6 月 22 日 (星期一) 10:00 起在各校網站公告甄審結果，考生亦可於當日 10:00 起至本委員會網站 (網址：<http://enter42.jctv.ntut.edu.tw>) 查詢。甄審結果不另寄書面通知，考生應自行上網查詢。考生如未上網查詢甄審結果，以致影響就讀志願序統一發，其結果由考生自行負責。

(五) 錄取生 (含正取生及備取生) 須依本簡章規定，至本委員會網站 (網址：<http://enter42.jctv.ntut.edu.tw>) 登記就讀志願序，接受就讀志願序統一發，獲分發錄取者，始可取得入學資格。

#### 四、甄審結果複查

對於甄審結果有疑義者，得填妥本簡章附錄七「甄審結果複查申請表」，於 104 年 6 月 23 日 (星期二) 12:00 前傳真至甄審學校，並以電話確認已收到傳真，逾期或未依複查規定辦理者概不受理。各甄審學校傳真請參閱本簡章附錄十二。各校須於 104 年 6 月 23 日 (星期二) 18:00 前將複查結果通知考生及函告本委員會。

#### 柒、就讀志願序統一發

就讀志願序統一發係依各校系科 (組)、學程招生名額、錄取生 (含正取生、備取生) 名次及考生網路登記就讀志願序進行分發作業。錄取生 (含正取生及備取生) 均須至本委員會網站 (網址：<http://enter42.jctv.ntut.edu.tw>) 登記並確定送出就讀志願序，接受就讀志願序統一發，經分發錄取後始可取得入學資格。

錄取生 (含正取生及備取生) 應依其錄取校系科 (組)、學程及就讀意願辦理網路登記，由本委員會進行就讀志願序統一發，每 1 錄取生至多分發錄取 1 校系科 (組)、學程。凡未依規定期間及方式登記就讀志願序及確定送出者，一律不予分發，視同放棄錄取資格。

錄取生經就讀志願序統一發錄取者，無論是否註冊入學，均不得以同一證件或競賽、展覽獎項，參加次一學年度及其以後之四技二專學校及大學校院相關學系技優入學招生，違者取消其錄取及入學資格。

##### 一、就讀志願序網路登記

項目	方式	就讀志願序登記
錄取生登記期間		104 年 6 月 24 日 (星期三) 10:00 起至 104 年 6 月 26 日 (星期五) 17:00 止。
登記作業程序		(一) 使用考生自設之通行碼、身分證統一編號及出生年月日登入系統。 (二) 於登記期間至本委員會網站 ( <a href="http://enter42.jctv.ntut.edu.tw">http://enter42.jctv.ntut.edu.tw</a> )，進入「考生作業系統/技優甄審作業系統」後，點選「就讀志願序登記」系統選項，進行登記作業。 (三) 詳細作業流程，請至本委員會網站下載「就讀志願序登記系統操作參考手冊」。

##### ※登記注意事項：

- (一) 錄取生無論正取或備取 1 個或 1 個以上校系科 (組)、學程，均須於規定時間內完成就讀志願序登記，接受統一發，經分發錄取後始可取得入學資格。
- (二) 錄取生 (含正取生及備取生) 應依所錄取各校系科 (組)、學程，審慎選填登記就讀志願序。



- (三) 為避免網路壅塞，請儘早上網登記，逾期概不受理。
- (四) 進入登記就讀志願序畫面後，請先確認個人資料、錄取校系科(組)、學程名稱及正、備取名次等，是否正確無誤。
- (五) 考生於系統所選填之志願，在未確定送出前皆可修改或暫存。一旦確定送出後即完成志願登記，不得以任何理由要求修改或重新登記，僅能上網確定送出 1 次，請務必審慎考慮後再行送出資料，請考生特別注意。
- (六) 凡於規定時間內未上網登記志願或雖有上網登記志願但僅暫存未確定送出者，**以未登記論，即喪失網路登記資格與分發機會。**
- (七) 完成登記就讀志願序後，系統即產生「就讀志願表」，考生應自行存檔或列印，嗣後考生對就讀志願序登記相關事項提出疑義複查時，應檢附「就讀志願表」，未檢附者一律不予受理。
- (八) 完成登記就讀志願序後，可至本委員會網站(網址：<http://enter42.jctv.ntut.edu.tw>)查閱個人登記之就讀志願序。
- (九) 本委員會係依 104 年 6 月 22 日(星期一)各甄審學校函告之甄審錄取生名單(含正取生、備取生)進行就讀志願序統一分發。

## 二、就讀志願序統一分發原則

- (一) 就讀志願序分發時，係先將所有錄取生之正取校系科(組)、學程志願序先分發，剔除重複錄取的較不優先之志願序後(僅保留重複錄取中之最優先的志願序)，各校系科(組)、學程產生的缺額才能由備取生依序遞補，此時排在正取校系科(組)、學程志願序之前的備取校系科(組)、學程志願序，才有機會被分發到。
- (二) 錄取生僅正取或備取 1 校系科(組)、學程，仍須完成就讀志願序登記，正取生確定可分發至該校系科(組)、學程；備取生則俟該校系科(組)、學程正取生分發後之缺額進行遞補分發，若無缺額則不予分發。
- (三) 錄取生如同時錄取多個校系科(組)、學程，本委員會依其登記就讀志願序進行統一分發，如其正取校系科(組)、學程志願序於備取校系科(組)、學程之前，則取其正取校系科(組)、學程最優先志願分發；如備取校系科(組)、學程志願序於正取校系科(組)、學程之前者，當該備取校系科(組)、學程之正取生分發後尚有缺額時，即進行遞補分發；若該校系科(組)、學程分發人數達招生名額，則不予分發至該校系科(組)、學程。
- (四) 分發考生如遇備取名次相同致分發結果超過招生名額時，則一併以增額方式分發至該校系科(組)、學程。
- (五) 獲就讀志願序統一分發之錄取生即取得該校系科(組)、學程之入學資格。

## 三、就讀志願序統一分發結果公告

考生可於 104 年 7 月 1 日(星期三) 10:00 起至本委員會網站(網址：<http://enter42.jctv.ntut.edu.tw>)查詢分發結果，本委員會不另寄書面通知，報到通知則由分發錄取學校自行寄發。

#### 四、就讀志願序統一發給結果複查

考生對於就讀志願序統一發給結果若有疑義，得於104年7月2日（星期四）12：00前，填妥本簡章附錄八「就讀志願序統一發給結果複查申請表」，連同「就讀志願表」，於規定時間內傳真至本委員會，並以電話確認已收到傳真，逾期概不受理。複查以1次為限，複查結果由本委員會以電話或書面方式回覆，逾期或未依以上規定之複查手續辦理者概不受理。

#### 捌、報到

一、獲分發之錄取生應依分發之錄取學校規定時間及方式（不得為電話方式），攜帶「學歷（力）證件」、「身分證」、「獲獎證明」或「技術士證」等正本資料辦理報到，上述證件如有不實或不符合簡章規定者，取消其錄取及入學資格。逾期未完成報到手續之分發錄取生，甄審學校得直接取消該分發錄取生入學資格，分發錄取生不得異議。

二、獲分發之錄取生如同時獲得本學年度四技二專甄選入學錄取資格，僅能擇一辦理報到，違者取消本甄審入學錄取及入學資格。

三、已完成辦理報到之分發錄取生，如欲參加本學年度聯合登記分發（日間部及進修部）入學招生或其他各四技二專學校及所有大專校院之入學招生者，應填妥本簡章附錄九「已報到錄取生放棄錄取聲明書」，向已報到之甄審學校聲明放棄錄取及入學資格，否則一律不得再參加本學年度聯合登記分發（日間部及進修部）入學招生或其他各四技二專學校及所有大專校院之入學招生，**違者取消其甄審入學錄取及入學資格【報到錄取生聲明放棄錄取入學資格截止時間為104年7月14日（星期二）12：00前】**。

四、考生於錄取後註冊入學前，經本委員會或錄取學校發現其報名資格不符、備審資料如有偽造不實或考試舞弊者，一律取消其錄取及入學資格；註冊入學後發現者，即開除學籍，且不發給與修業有關任何證明文件；畢業後始查覺者，除依法追繳其學位證書外，並公告撤銷其畢業資格，情節重大者移送司法單位審理。

#### 五、身體檢查

（一）分發錄取後依各甄審學校訂定之身體檢查辦法辦理。

（二）身體檢查日期及地點，由各甄審學校公告或通知，各分發錄取生應按照規定時間參加身體檢查。

（三）未參加身體檢查或身體檢查時有本簡章附錄一之規定情形者，由各甄審學校依有關規定處理。

#### 玖、其他

一、其他未盡事宜，悉依相關法令辦理。若有相關法令規章未明定者，其疑義由技專校院招生委員會聯合會緊急事件處理小組研議後，由該會主任批核，或由其召集本委員會臨時委員會議決議，並陳報教育部核定後施行。

二、報名考生對有關招生事項若有疑義時，可依本招生申訴處理辦法（如附錄十），於104年7月6日（星期一）12：00前，檢具考生申訴表（如附錄十一）向本委員會提出申訴，逾期恕不受理。本委員會接受申訴案時，由本委員會逕予回覆或由相關工作小組討論決議後以書面方式回覆之。

三、凡報名本入學招生者，即表示同意授權本會，得將自考生報名參加本入學招生所取得之個人及其相關成績資料，運用於本招生事務使用，並同意提供其報名資料及成績予

- (1) 考生本人、
- (2) 考生原高中職就讀學校、
- (3) 其他科技校院或大學入學招生之主辦單位、
- (4) 辦理新生報到或入學資料建置之學校、
- (5) 技專校院招生策進總會、
- (6) 教育部。

## 附錄一 技優甄審入學招生學校系科(組)、學程一覽表(索引)

說明：1.本表中校名前有註記「\*」者，為限制考生報名該校僅能選填1個系科(組)、學程之學校。

2.本表中校名後有註記「●」者，為符合教育部規定，得招收入學大學同等學力認定標準第六條之學校。

代碼	學校名稱	頁碼
101	* 國立臺灣科技大學 ●	31
102	* 國立雲林科技大學 ●	35
103	* 國立屏東科技大學 ●	38
104	* 國立臺北科技大學 ●	46
105	國立高雄第一科技大學 ●	52
106	國立高雄應用科技大學 ●	58
107	國立虎尾科技大學 ●	65
108	國立高雄海洋科技大學 ●	72
109	國立澎湖科技大學	77
110	* 國立勤益科技大學 ●	80
111	國立臺北護理健康大學 ●	86
112	* 國立高雄餐旅大學 ●	88
113	國立臺中科技大學	91
114	* 國立臺北商業大學 ● (原國立臺北商業技術學院)	96
201	* 朝陽科技大學 ●	98
202	南臺科技大學 ●	104
203	崑山科技大學 ●	111
204	* 嘉藥學校財團法人 嘉南藥理大學	119
205	樹德科技大學 ●	127
206	* 龍華科技大學 ●	132
207	輔英科技大學	136
208	* 明新科技大學	142
209	弘光科技大學 ●	148
210	健行科技大學	154
211	正修科技大學 ●	160
212	萬能科技大學 ●	168
213	建國科技大學 ●	171
214	明志科技大學 ●	180
215	高苑科技大學	184
216	大仁科技大學	197
217	聖約翰科技大學 ●	208
218	嶺東科技大學 ●	215
219	中國科技大學 ●	220
220	中臺科技大學 ●	227
221	台南應用科技大學 ●	234
222	遠東科技大學 ●	238
223	* 元培醫事科技大學 ● (原元培科技大學)	246
224	* 景文科技大學	252
225	中華醫事科技大學	256
226	東南科技大學	266
227	* 德明財經科技大學	274
228	南開科技大學 ●	278
229	* 中華科技大學	284
230	僑光科技大學	295
231	育達科技大學	298

代碼	學校名稱	頁碼
232	美和科技大學	304
233	吳鳳科技大學	313
234	環球科技大學	319
235	中州科技大學	325
236	修平科技大學	331
237	* 長庚學校財團法人 長庚科技大學 ●	337
238	大華科技大學	339
239	* 臺北城市科技大學	345
240	* 醒吾科技大學	350
241	* 文藻外語大學 ●	355
242	南榮科技大學	359
243	* 華夏科技大學	363
403	大漢技術學院	369
404	慈濟學校財團法人 慈濟技術學院 ●	374
406	和春技術學院	377
408	* 致理技術學院 ●	386
410	亞東技術學院	389
411	桃園創新技術學院	392
412	德霖技術學院	398
414	蘭陽技術學院	403
415	黎明技術學院	408
416	東方設計學院 ●	412
417	經國管理暨健康學院	417
418	崇右技術學院	422
419	大同技術學院	428
420	亞太創意技術學院	431
423	臺灣觀光學院	435
424	台北海洋技術學院	438
502	* 國立臺南護理專科學校	442
503	國立臺東專科學校	443
601	康寧醫護暨管理專科學校	445
704	* 國立臺灣師範大學 ●	446
706	國立中興大學 ●	447
713	* 國立彰化師範大學 ●	449
722	國立臺東大學	451
724	國立聯合大學 ●	452
729	* 國立臺中教育大學	454
732	國立金門大學	455
738	* 國立屏東大學	457
801	東海大學 ●	461
806	中國文化大學	462
807	逢甲大學 ●	467
811	中華大學	470
812	大葉大學	471
813	華梵大學 ●	477
814	義守大學 ●	478
817	實踐大學	480

代碼	學校名稱	頁碼
819	* 南華大學	483
820	* 真理大學	486
825	長榮大學	488
827	* 玄奘大學	490
828	亞洲大學 ●	491
829	* 開南大學	497
830	* 佛光大學	498
831	明道學校財團法人 明道大學	499
832	康寧大學	502
833	台灣首府大學	504

技優甄審入學招生學校系科(組)、學程一覽表

校名	聯絡電話	傳真電話	網址	限選填一系組
	02-27333141	02-27376661	http://www.ntust.edu.tw	
101 國立臺灣科技大學	(10607)臺北市大安區基隆路4段43號			是
招生系科組學程及招生類別		招生名額	招生系科組學程及招生類別	
機械工程系--10機械		11	材料科學與工程系--10機械	
電機工程系--20電機		9	材料科學與工程系--20電機	
電子工程系--25電子		8	資訊工程系--25電子	
材料科學與工程系--30化工		3	化學工程系--30化工	
營建工程系--40土木		6	建築系--40土木	
工業管理系--56管理		4	企業管理系--60商業	
應用外語系--60商業		3	資訊管理系--65資管	
工商業設計系工業設計組--80工設		2	工商業設計系商業設計組--85商設	
校系科組學程資訊與報名建議說明				
1.修業年限4年。 2.本校備有男女生宿舍。 3.對於經濟上有需要之學生，本校提供各類獎助學金及助學貸款。 4.本校訂有「四年制學生英文必修領域課程修習辦法」，學生須符合相關辦法規定方可畢業。 5.104學年度學雜費之繳納標準，本校將參酌教育部規定配合辦理，103學年度本校學雜費繳納標準如下:日間部學費新台幣16,900元(工管、企管、應外新台幣16,800元)，雜費新台幣10,800元(工管、企管新台幣7,300元、應外新台幣6,950元)。				

校系科組學程名稱				指定項目甄審成績計算方式		同分參酌順序	
國立臺灣科技大學 機械工程系				評分項目		順序	項目
招生類別	10機械	性別要求	不要求	備審資料審查	100%	1	備審資料審查
志願代碼	10-001	招生名額	11	--	--	2	優待加分比例
指定項目甄審日期	--	指定項目甄審費用	500	--	--	3	--
繳交資料	1.歷年成績單及排名(名次/全班人數) 2.自傳及讀書計畫(一千字以內) 3.證照及獲獎證明 4.實務專題、成果作品、研究報告 5.與報考系科性質相關之工作年資證明及企業實習證明 6.其他有利審查資料(社團參與、學生幹部、語文能力、特殊才能、...等)				備註 備審資料審查後不再歸還，請自行影印留存。 本校工程學院學生入學後均須參加工程學院舉辦之初階數學能力測驗，成績未達及格標準者，必須修習初階數學(一)0學分課程。		
指定項目甄審說明	備審資料評分標準：學習表現50%、專業表現50% 備審資料由七位系甄審委員審查，去除最高及最低成績，取中間五個審查成績平均為書審成績。						

校系科組學程名稱				指定項目甄審成績計算方式		同分參酌順序	
國立臺灣科技大學 材料科學與工程系				評分項目		順序	項目
招生類別	10機械	性別要求	不要求	備審資料審查	100%	1	備審資料審查
志願代碼	10-002	招生名額	3	--	--	2	優待加分比例
指定項目甄審日期	--	指定項目甄審費用	500	--	--	3	--
繳交資料	1.歷年成績單及排名(名次/全班人數) 2.自傳及讀書計畫 3.實務專題、成果作品、研究報告 4.證照及獲獎證明 5.與報考系科性質相關之工作年資證明				備註 備審資料審查後不再歸還，請自行影印留存。 本校工程學院學生入學後均須參加工程學院舉辦之初階數學能力測驗，成績未達及格標準者，必須修習初階數學(一)0學分課程。		
指定項目甄審說明	備審資料評分標準：學習表現50%、專業表現50% 備審資料由七位系甄審委員審查，去除最高及最低成績，取中間五個審查成績平均為書審成績。						

校系科組學程名稱				指定項目甄審成績計算方式		同分參酌順序	
國立臺灣科技大學 電機工程系				評分項目		順序	項目
招生類別	20電機	性別要求	不要求	備審資料審查	100%	1	備審資料審查
志願代碼	20-001	招生名額	9	--	--	2	優待加分比例
指定項目甄審日期	--	指定項目甄審費用	500	--	--	3	--
繳交資料	1.歷年成績單及排名(名次/全班人數) 2.自傳及讀書計畫 3.實務專題、成果作品、研究報告 4.證照及獲獎證明 5.與報考系科性質相關之工作年資證明 6.其他有利審查資料(社團參與、學生幹部、語文能力、特殊才能...等)				備註 備審資料審查後不再歸還，請自行影印留存。		
指定項目甄審說明	備審資料評分標準：學習表現50%、專業表現50% 備審資料由七位系甄審委員審查，去除最高及最低成績，取中間五個審查成績平均為書審成績。						

校系科組學程名稱				指定項目甄審成績計算方式		同分參酌順序	
國立臺灣科技大學 材料科學與工程系				評分項目	佔甄審成績比例	順序	項目
招生類別	20電機	性別要求	不要求	備審資料審查	100%	1	備審資料審查
志願代碼	20-002	招生名額	2	--	--	2	優待加分比例
指定項目甄審日期	--	指定項目甄審費用	500	--	--	3	--
				--	--	4	--
繳交資料	1.歷年成績單及排名(名次/人數) 2.自傳及讀書計畫 3.實務專題、成果作品、研究報告 4.證照及獲獎證明 5.與報考系科性質相關之工作年資證明			備審資料審查後不再歸還，請自行影印留存。 本校工程學院學生入學後均須參加工程學院舉辦之初階數學能力測驗，成績未達及格標準者，必須修習初階數學(一)0學分課程。			
指定項目甄審說明	備審資料評分標準：學習表現50%、專業表現50% 備審資料由七位系甄審委員審查，去除最高及最低成績，取中間五個審查成績平均為書審成績。						

校系科組學程名稱				指定項目甄審成績計算方式		同分參酌順序	
國立臺灣科技大學 電子工程系				評分項目	佔甄審成績比例	順序	項目
招生類別	25電子	性別要求	不要求	備審資料審查	100%	1	備審資料審查
志願代碼	25-001	招生名額	8	--	--	2	優待加分比例
指定項目甄審日期	--	指定項目甄審費用	500	--	--	3	--
				--	--	4	--
繳交資料	1.歷年成績單及排名(名次/人數) 2.自傳及讀書計畫 3.實務專題、成果作品、研究報告 4.證照及獲獎證明 5.與電子系科性質相關之工作年資證明 6.其他有利審查資料(社團參與、學生幹部、語文能力、特殊才能...等)			備審資料審查後不再歸還，請自行影印留存。 2.繳交資料之總頁數以20頁為限，請雙面影印。			
指定項目甄審說明	備審資料評分標準：學習表現50%、專業表現50% 備審資料由七位系甄審委員審查，去除最高及最低成績，取中間五個審查成績平均為書審成績。						

校系科組學程名稱				指定項目甄審成績計算方式		同分參酌順序	
國立臺灣科技大學 資訊工程系				評分項目	佔甄審成績比例	順序	項目
招生類別	25電子	性別要求	不要求	備審資料審查	100%	1	備審資料審查
志願代碼	25-002	招生名額	4	--	--	2	優待加分比例
指定項目甄審日期	--	指定項目甄審費用	500	--	--	3	--
				--	--	4	--
繳交資料	1.歷年成績單及排名(名次/人數) 2.自傳及讀書計畫 3.實務專題、成果作品、研究報告 4.證照及獲獎證明 5.與報考系科性質相關之工作年資證明 6.其他有利審查資料(社團參與、學生幹部、語文能力、特殊才能...等)			備審資料審查後不再歸還，請自行影印留存。			
指定項目甄審說明	備審資料評分標準：學習表現50%、專業表現50% 備審資料由七位系甄審委員審查，去除最高及最低成績，取中間五個審查成績平均為書審成績。						

校系科組學程名稱				指定項目甄審成績計算方式		同分參酌順序	
國立臺灣科技大學 材料科學與工程系				評分項目	佔甄審成績比例	順序	項目
招生類別	30化工	性別要求	不要求	備審資料審查	100%	1	備審資料審查
志願代碼	30-001	招生名額	3	--	--	2	優待加分比例
指定項目甄審日期	--	指定項目甄審費用	500	--	--	3	--
				--	--	4	--
繳交資料	1.歷年成績單及排名(名次/人數) 2.自傳及讀書計畫 3.實務專題、成果作品、研究報告 4.證照及獲獎證明 5.與報考系科性質相關之工作年資證明			備審資料審查後不再歸還，請自行影印留存。 本校工程學院學生入學後均須參加工程學院舉辦之初階數學能力測驗，成績未達及格標準者，必須修習初階數學(一)0學分課程。			
指定項目甄審說明	備審資料評分標準：學習表現50%、專業表現50% 備審資料由七位系甄審委員審查，去除最高及最低成績，取中間五個審查成績平均為書審成績。						

校系科組學程名稱				指定項目甄審成績計算方式		同分參酌順序	
國立臺灣科技大學 化學工程系				評分項目	佔甄審成績比例	順序	項目
招生類別	30化工	性別要求	不要求	備審資料審查	100%	1	備審資料審查
志願代碼	30-002	招生名額	6	--	--	2	優待加分比例
指定項目甄審日期	--	指定項目甄審費用	500	--	--	3	--
				--	--	4	--
繳交資料	1.歷年成績單正本及排名(名次/人數) 2.自傳及讀書計畫 3.實務專題、成果作品、研究報告 4.證照及獲獎證明 5.與報考系科性質相關之工作年資證明 6.其他有利審查資料(社團參與、學生幹部、語文能力、特殊才能...等)			備審資料審查後不再歸還，請自行影印留存。 本校工程學院學生入學後均須參加工程學院舉辦之初階數學能力測驗，成績未達及格標準者，必須修習初階數學(一)0學分課程。			
指定項目甄審說明	備審資料評分標準：學習表現30%、專業表現70% 備審資料由七位系甄審委員審查，去除最高及最低成績，取中間五個審查成績平均為書審成績。						

校系科組學程名稱				指定項目甄審成績計算方式		同分參酌順序	
國立臺灣科技大學 營建工程系				評分項目	佔甄審成績比例	順序	項目
招生類別	40土木	性別要求	不要求	備審資料審查	100%	1	備審資料審查
志願代碼	40-001	招生名額	6	--	--	2	優待加分比例
指定項目甄審日期	--	指定項目甄審費用	500	--	--	3	--
				--	--	4	--
繳交資料	1.歷年成績單及排名(名次/人數) 2.自傳及讀書計畫 3.實務專題、成果作品、研究報告 4.證照及獲獎證明 5.與報考系科性質相關之工作年資證明 6.其他有利審查資料(社團參與、學生幹部、語文能力、特殊才能...等)			備註	備審資料審查後不再歸還，請自行影印留存。 本校工程學院學生入學後均須參加工程學院舉辦之初階數學能力測驗，成績未達及格標準者，必須修習初階數學(一)0學分課程。		
指定項目甄審說明	備審資料評分標準：學習表現50%、專業表現50% 備審資料由七位系甄審委員審查，去除最高及最低成績，取中間五個審查成績平均為書審成績。						

校系科組學程名稱				指定項目甄審成績計算方式		同分參酌順序	
國立臺灣科技大學 建築系				評分項目	佔甄審成績比例	順序	項目
招生類別	40土木	性別要求	不要求	備審資料審查	100%	1	備審資料審查
志願代碼	40-002	招生名額	4	--	--	2	優待加分比例
指定項目甄審日期	--	指定項目甄審費用	500	--	--	3	--
				--	--	4	--
繳交資料	1.歷年成績單及排名(名次/人數) 2.自傳及讀書計畫 3.實務專題、成果作品、研究報告 4.證照及獲獎證明 5.與報考系科性質相關之工作年資證明 6.其他有利審查資料(社團參與、學生幹部、語文能力、特殊才能...等)			備註	備審資料審查後不再歸還，請自行影印留存。		
指定項目甄審說明	備審資料評分標準：學習表現50%、專業表現50% 備審資料由七位系甄審委員審查，去除最高及最低成績，取中間五個審查成績平均為書審成績。						

校系科組學程名稱				指定項目甄審成績計算方式		同分參酌順序	
國立臺灣科技大學 工業管理系				評分項目	佔甄審成績比例	順序	項目
招生類別	56管理	性別要求	不要求	備審資料審查	100%	1	備審資料審查
志願代碼	56-001	招生名額	4	--	--	2	優待加分比例
指定項目甄審日期	--	指定項目甄審費用	500	--	--	3	--
				--	--	4	--
繳交資料	1.歷年成績單及排名(名次/人數) 2.自傳及讀書計畫 3.實務專題、成果作品、研究報告 4.證照及獲獎證明 5.與報考系科性質相關之工作年資證明 6.其他有利審查資料(社團參與、學生幹部、語文能力、特殊才能...等)			備註	備審資料審查所交資料不再歸還，請自行留存。		
指定項目甄審說明	備審資料評分標準：學習表現50%、專業表現50% 備審資料由七位系甄審委員審查，去除最高及最低成績，取中間五個審查成績平均為書審成績。						

校系科組學程名稱				指定項目甄審成績計算方式		同分參酌順序	
國立臺灣科技大學 企業管理系				評分項目	佔甄審成績比例	順序	項目
招生類別	60商業	性別要求	不要求	備審資料審查	100%	1	備審資料審查
志願代碼	60-001	招生名額	5	--	--	2	優待加分比例
指定項目甄審日期	--	指定項目甄審費用	500	--	--	3	--
				--	--	4	--
繳交資料	1.歷年成績單及排名(名次/人數) 2.自傳及讀書計畫 3.實務專題、成果作品、研究報告 4.證照及獲獎證明 5.與報考系科性質相關之工作年資證明 6.其他有利審查資料(社團參與、學生幹部、語文能力、特殊才能...等)			備註	備審資料審查後不再歸還，請自行影印留存。		
指定項目甄審說明	備審資料評分標準：學習表現70%、專業表現30% 備審資料由七位系甄審委員審查，去除最高及最低成績，取中間五個審查成績平均為書審成績。						

校系科組學程名稱				指定項目甄審成績計算方式		同分參酌順序	
國立臺灣科技大學 應用外語系				評分項目	佔甄審成績比例	順序	項目
招生類別	60商業	性別要求	不要求	備審資料審查	100%	1	備審資料審查
志願代碼	60-002	招生名額	3	--	--	2	優待加分比例
指定項目甄審日期	--	指定項目甄審費用	500	--	--	3	--
				--	--	4	--
繳交資料	1.歷年成績單及排名(名次/人數) 2.中英文自傳及讀書計畫 3.英語文相關實務專題報告、研究成果或作品選集 4.相關英語能力檢定證明 5.與報考系科性質相關之工作年資證明 6.其他有利審查資料(社團參與、學生幹部、特殊才能、英語文競賽活動獲獎證明或參與證明...等)			備註	備審資料審查後不再歸還，請自行影印留存。		
指定項目甄審說明	備審資料評分標準：學習表現50%、專業表現50% 備審資料由七位系甄審委員審查，去除最高及最低成績，取中間五個審查成績平均為書審成績。						

校系科組學程名稱				指定項目甄審成績計算方式		同分參酌順序	
國立臺灣科技大學 資訊管理系				評分項目	佔甄審成績比例	順序	項目
招生類別	65資管	性別要求	不要求	備審資料審查	100%	1	備審資料審查
志願代碼	65-001	招生名額	3	--	--	2	優待加分比例
指定項目	--	指定項目	500	--	--	3	--
甄審日期	--	甄審費用	--	--	--	4	--
繳交資料	1.歷年成績單及排名(名次/人數) 2.自傳及讀書計畫 3.實務專題、成果作品、研究報告 4.證照及獲獎證明 5.與報考系科性質相關之工作年資證明 6.其他有利審查資料(社團參與、學生幹部、語文能力、特殊才能...等)			備審資料審查後不再歸還，請自行影印留存。			
指定項目甄審說明	備審資料評分標準：學習表現50%、專業表現50% 備審資料由七位系甄審委員審查，去除最高及最低成績，取中間五個審查成績平均為書審成績。						

校系科組學程名稱				指定項目甄審成績計算方式		同分參酌順序	
國立臺灣科技大學 工商業設計系工業設計組				評分項目	佔甄審成績比例	順序	項目
招生類別	80工設	性別要求	不要求	備審資料審查	100%	1	備審資料審查
志願代碼	80-001	招生名額	2	--	--	2	優待加分比例
指定項目	--	指定項目	500	--	--	3	--
甄審日期	--	甄審費用	--	--	--	4	--
繳交資料	1.歷年成績單及排名(名次/人數) 2.自傳及讀書計畫 3.實務專題、作品集 4.證照及獲獎證明 5.與報考系科性質相關之工作年資證明 6.其他有利審查資料(社團參與、學生幹部、語文能力、特殊才能...等)			備審資料審查後不再歸還，請自行影印留存。			
指定項目甄審說明	備審資料評分標準：學習表現50%、專業表現50% 備審資料由七位系甄審委員審查，去除最高及最低成績，取中間五個審查成績平均為書審成績。						

校系科組學程名稱				指定項目甄審成績計算方式		同分參酌順序	
國立臺灣科技大學 工商業設計系商業設計組				評分項目	佔甄審成績比例	順序	項目
招生類別	85商設	性別要求	不要求	備審資料審查	100%	1	備審資料審查
志願代碼	85-001	招生名額	3	--	--	2	優待加分比例
指定項目	--	指定項目	500	--	--	3	--
甄審日期	--	甄審費用	--	--	--	4	--
繳交資料	1.歷年成績單及排名(名次/人數) 2.自傳及讀書計畫 3.實務專題、作品集 4.證照及獲獎證明 5.與報考系科性質相關之工作年資證明 6.其他有利審查資料(社團參與、學生幹部、語文能力、特殊才能...等)			備審資料審查後不再歸還，請自行影印留存。			
指定項目甄審說明	備審資料評分標準：學習表現50%、專業表現50% 備審資料由七位系甄審委員審查，去除最高及最低成績，取中間五個審查成績平均為書審成績。						



技優甄審入學招生學校系科(組)、學程一覽表

校名	聯絡電話	傳真電話	網址	限選填一系組
	05-5372637	05-5372638	http://www.yuntech.edu.tw	
102 國立雲林科技大學	(64002)雲林縣斗六市大學路3段123號			是
招生系科組學程及招生類別		招生名額	招生系科組學程及招生類別	
環境與安全衛生工程系--10機械		3	電子工程系--25電子	
環境與安全衛生工程系--25電子		2	化學工程與材料工程系--30化工	
文化資產維護系--30化工		2	營建工程系--40土木	
會計系--60商業		4	文化資產維護系--60商業	
數位媒體設計系--80工設		2	文化資產維護系--80工設	
視覺傳達設計系--85商設		8	數位媒體設計系--85商設	
<b>校系科組學程資訊與報名建議說明</b>				
<p>1.辨色力異常者報考環安系、化材系、視傳系、數媒系及文資系請審慎考慮。</p> <p>2.本校訂有學生英語能力要求實施要點、產業實務實習教務處理要點及服務學習實施要點。</p> <p>3.本校備有學生宿舍提供申請。</p> <p>4.104學年度學雜費之繳納標準本校將參酌教育部規定配合辦理。103學年度學雜費收費標準，說明如下：學費：工業類\$16,979；商業類\$16,833。雜費：工業類\$10,866；商業類\$7,349。</p> <p>5.本校對於經濟上有困難同學除有急難救助外，尚有校內外獎助學金、工讀機會可供申請。</p>				

校系科組學程名稱				指定項目甄審成績計算方式		同分參酌順序	
國立雲林科技大學 環境與安全衛生工程系				評分項目	佔甄審成績比例	順序	項目
招生類別	10機械	性別要求	不要求	備審資料審查	100%	1	備審資料審查
志願代碼	10-003	招生名額	3	--	--	2	優待加分比例
指定項目甄審日期	--	指定項目甄審費用	500	--	--	3	--
繳交資料	必繳： 1.歷年成績單。 2.履歷自傳。 3.學歷證件(畢業者繳交畢業證書影本、應屆畢業生繳交學生證影本)。 選繳： 1.相關競賽成果證明。			備註	備審資料不再歸還，請自行留存。		
指定項目甄審說明	備審資料審查評分標準： 1.歷年成績單35%。 2.履歷自傳15%。 3.社團與競賽相關證明50%。						

校系科組學程名稱				指定項目甄審成績計算方式		同分參酌順序	
國立雲林科技大學 電子工程系				評分項目	佔甄審成績比例	順序	項目
招生類別	25電子	性別要求	不要求	備審資料審查	100%	1	備審資料審查
志願代碼	25-003	招生名額	8	--	--	2	優待加分比例
指定項目甄審日期	--	指定項目甄審費用	500	--	--	3	--
繳交資料	必繳： 1.歷年成績單。 2.履歷自傳。 3.學歷證件(畢業者繳交畢業證書影本、應屆畢業生繳交學生證影本)。 選繳： 1.社會服務、社團或幹部表現證明。			備註	備審資料不再歸還，請自行留存。		
指定項目甄審說明	備審資料審查評分標準： 1.歷年成績單30%。 2.履歷自傳10%。 3.相關競賽成果40%。 4.專題作品及證照與檢定證明20%。						

校系科組學程名稱				指定項目甄審成績計算方式		同分參酌順序	
國立雲林科技大學 環境與安全衛生工程系				評分項目	佔甄審成績比例	順序	項目
招生類別	25電子	性別要求	不要求	備審資料審查	100%	1	備審資料審查
志願代碼	25-004	招生名額	2	--	--	2	優待加分比例
指定項目甄審日期	--	指定項目甄審費用	500	--	--	3	--
繳交資料	必繳： 1.歷年成績單。 2.履歷自傳。 3.學歷證件(畢業者繳交畢業證書影本、應屆畢業生繳交學生證影本)。 選繳： 1.相關競賽成果證明。			備註	備審資料不再歸還，請自行留存。		
指定項目甄審說明	備審資料審查評分標準： 1.歷年成績單35%。 2.履歷自傳15%。 3.社團與競賽相關證明50%。						

校系科組學程名稱				指定項目甄審成績計算方式		同分參酌順序	
國立雲林科技大學 化學工程與材料工程系				評分項目	佔甄審成績比例	順序	項目
招生類別	30化工	性別要求	不要求	備審資料審查	100%	1	備審資料審查
志願代碼	30-003	招生名額	5	--	--	2	優待加分比例
指定項目甄審日期	--	指定項目甄審費用	500	--	--	3	--
				--	--	4	--
繳交資料	1.高中職歷年成績單。 2.學習計畫及自傳。 3.相關之學術作品、競賽成果、專題研究報告。 4.技能競賽、獲獎證件影本。			備審資料不再歸還，請自行留存。	備註		
指定項目甄審說明	備審資料審查評分標準： 1.技能競賽、獲獎證件影本40%。 2.高中職歷年成績單35%。 3.相關之學術作品、競賽成果、專題研究報告25%。						

校系科組學程名稱				指定項目甄審成績計算方式		同分參酌順序	
國立雲林科技大學 文化資產維護系				評分項目	佔甄審成績比例	順序	項目
招生類別	30化工	性別要求	不要求	備審資料審查	100%	1	備審資料審查
志願代碼	30-004	招生名額	2	--	--	2	優待加分比例
指定項目甄審日期	--	指定項目甄審費用	500	--	--	3	--
				--	--	4	--
繳交資料	必繳： 1.歷年成績單。 2.履歷自傳。 3.學歷證件（畢業者繳交畢業證書影本、應屆畢業生繳交學生證影本）。 選繳： 1.相關競賽成果證明。			備審資料不再歸還，請自行留存。	備註		
指定項目甄審說明	備審資料審查評分標準： 1.歷年成績單20%。 2.履歷自傳30%。 3.相關競賽成果或社團表現證明50%。						

校系科組學程名稱				指定項目甄審成績計算方式		同分參酌順序	
國立雲林科技大學 營建工程系				評分項目	佔甄審成績比例	順序	項目
招生類別	40土木	性別要求	不要求	備審資料審查	100%	1	備審資料審查
志願代碼	40-003	招生名額	5	--	--	2	優待加分比例
指定項目甄審日期	--	指定項目甄審費用	500	--	--	3	--
				--	--	4	--
繳交資料	1.高中職歷年成績單（含排名）。 2.學習計畫及自傳。 3.能力證明文件影本。			備審資料不再歸還，請自行留存。	備註		
指定項目甄審說明	備審資料審查評分標準： 1.高中職歷年成績50%。 2.學習計畫及自傳20%。 3.參與社團或擔任幹部證明、獲獎證件、競賽成果、學習成果（如各類考試或資格檢定之證書、結業（訓）證書等相關文件）30%。						

校系科組學程名稱				指定項目甄審成績計算方式		同分參酌順序	
國立雲林科技大學 會計系				評分項目	佔甄審成績比例	順序	項目
招生類別	60商業	性別要求	不要求	備審資料審查	100%	1	備審資料審查
志願代碼	60-003	招生名額	4	--	--	2	優待加分比例
指定項目甄審日期	--	指定項目甄審費用	500	--	--	3	--
				--	--	4	--
繳交資料	1.歷年成績、自傳及學習計畫書各一份（必繳）。 2.大專預修及選讀學分證明、學術作品、競賽成果、專題（研究）報告、資格檢定、結業（訓）證書等。 3.參與社團、社區服務及擔任學生幹部等相關證明文件。			備審資料不再歸還，請自行留存。	備註		
指定項目甄審說明	備審資料審查評分標準： 1.歷年成績單20%。 2.其他資料內容及整體性80%。						

校系科組學程名稱				指定項目甄審成績計算方式		同分參酌順序	
國立雲林科技大學 文化資產維護系				評分項目	佔甄審成績比例	順序	項目
招生類別	60商業	性別要求	不要求	備審資料審查	100%	1	備審資料審查
志願代碼	60-004	招生名額	1	--	--	2	優待加分比例
指定項目甄審日期	--	指定項目甄審費用	500	--	--	3	--
				--	--	4	--
繳交資料	必繳： 1.歷年成績單。 2.履歷自傳。 3.學歷證件（畢業者繳交畢業證書影本、應屆畢業生繳交學生證影本）。 選繳： 1.相關競賽成果證明。			備審資料不再歸還，請自行留存。	備註		
指定項目甄審說明	備審資料審查評分標準： 1.歷年成績單20%。 2.履歷自傳30%。 3.相關競賽成果或社團表現證明50%。						

校系科組學程名稱				指定項目甄審成績計算方式		同分參酌順序	
國立雲林科技大學 數位媒體設計系				評分項目	佔甄審成績比例	順序	項目
招生類別	80工設	性別要求	不要求	備審資料審查	100%	1	備審資料審查
志願代碼	80-002	招生名額	2	--	--	2	優待加分比例
指定項目甄審日期	--	指定項目甄審費用	500	--	--	3	--
				--	--	4	--
繳交資料	1.自傳及學習計畫各一份(必繳)。 2.作品集(必繳)。 3.各職業證照、大專預修學分、競賽成果、專題報告、資格檢定、結業證書及其他能力證明之文件。 4.推薦函乙封。 5.歷年成績單。			備註	備審資料不再歸還，請自行留存。		
指定項目甄審說明	備審資料審查評分標準： 1.作品集30%。 2.能力證明與競賽資料30%。 3.自傳及學習計畫30%。 4.推薦函10%。						

校系科組學程名稱				指定項目甄審成績計算方式		同分參酌順序	
國立雲林科技大學 文化資產維護系				評分項目	佔甄審成績比例	順序	項目
招生類別	80工設	性別要求	不要求	備審資料審查	100%	1	備審資料審查
志願代碼	80-003	招生名額	2	--	--	2	優待加分比例
指定項目甄審日期	--	指定項目甄審費用	500	--	--	3	--
				--	--	4	--
繳交資料	必繳： 1.歷年成績單。 2.履歷自傳。 3.學歷證件(畢業者繳交畢業證書影本、應屆畢業生繳交學生證影本)。 選繳： 1.相關競賽成果證明。			備註	備審資料不再歸還，請自行留存。		
指定項目甄審說明	備審資料審查評分標準： 1.歷年成績單20%。 2.履歷自傳30%。 3.相關競賽成果或社團表現證明50%。						

校系科組學程名稱				指定項目甄審成績計算方式		同分參酌順序	
國立雲林科技大學 視覺傳達設計系				評分項目	佔甄審成績比例	順序	項目
招生類別	85商設	性別要求	不要求	備審資料審查	100%	1	備審資料審查
志願代碼	85-002	招生名額	8	--	--	2	優待加分比例
指定項目甄審日期	--	指定項目甄審費用	500	--	--	3	--
				--	--	4	--
繳交資料	1.學歷證件影本(畢業者繳交畢業證書影本、應屆畢業生繳交學生證影本)。 2.歷年成績單(含五學期學業成績平均)。 3.自傳。 4.讀書計畫。 5.作品集(需經指導老師具名推薦函，請勿繳交實體作品)。 6.推薦函。			備註	1.辨色能力異常者請審慎考慮。 2.以上所有申請文件概不退還。		
指定項目甄審說明	備審資料審查評分標準： 1.歷年成績10%。 2.自傳與讀書計畫20%。 3.作品集40%。 4.有利審查之相關資料30%。						

校系科組學程名稱				指定項目甄審成績計算方式		同分參酌順序	
國立雲林科技大學 數位媒體設計系				評分項目	佔甄審成績比例	順序	項目
招生類別	85商設	性別要求	不要求	備審資料審查	100%	1	備審資料審查
志願代碼	85-003	招生名額	7	--	--	2	優待加分比例
指定項目甄審日期	--	指定項目甄審費用	500	--	--	3	--
				--	--	4	--
繳交資料	1.自傳及學習計畫各一份(必繳)。 2.作品集(必繳)。 3.各職業證照、大專預修學分、競賽成果、專題報告、資格檢定、結業證書及其他能力證明之文件。 4.推薦函乙封。 5.歷年成績單。			備註	備審資料不再歸還，請自行留存。		
指定項目甄審說明	備審資料審查評分標準： 1.作品集30%。 2.能力證明與競賽資料30%。 3.自傳及學習計畫30%。 4.推薦函10%。						

技優甄審入學招生學校系科(組)、學程一覽表

校名	聯絡電話	傳真電話	網址	限選填一系組
	08-7703202	08-7740457	http://www.npust.edu.tw	
103 國立屏東科技大學	(91201)屏東縣內埔鄉老埤村學府路1號			是
招生系科組學程及招生類別		招生名額	招生系科組學程及招生類別	
機械工程系--10機械		8	生物機電工程系--10機械	
生物機電工程系--12農機		2	車輛工程系--15汽車	
生物機電工程系--20電機		1	環境工程與科學系--30化工	
土木工程系--40土木		7	水土保持系--40土木	
水產養殖系--47水產養殖		1	環境工程與科學系--55工程	
工業管理系--60商業		10	企業管理系--60商業	
社會工作系--60商業		2	休閒運動健康系--60商業	
應用外語系--60商業		1	財務金融國際學士學位學程--60商業	
資訊管理系--65資管		4	應用外語系--65資管	
植物醫學系--70園藝		2	農園生產系--70園藝	
動物科學與畜產系--71畜牧		8	生物科技系--71畜牧	
農園生產系--72農場經營		3	農企業管理系--72農場經營	
植物醫學系--72農場經營		2	森林系--73林產(甲)	
木材科學與設計系--74林產(乙)		2	時尚設計與管理系--77服裝	
時尚設計與管理系--78美容		4	餐旅管理系--79餐旅	
休閒運動健康系--79餐旅		1	木材科學與設計系--80工設	
生物科技系--90食品		1	食品科學系--90食品	
幼兒保育系--95幼保		3	社會工作系--95幼保	

校系科組學程資訊與報名建議說明

- 1.修業年限4年。
- 2.辨色力異常者，請謹慎考慮報考農園生產系、森林系、動物科學與畜產系、生物科技系。
- 3.本校訂有生活服務教育實施辦法，服務成績不及格者，不得畢業；及學生英(外)語文能力畢業門檻，通過標準依本校「外語實務課程實施要點」規定辦理，通過後始可畢業。
- 4.本校各系訂有校外實習必修課程，部分科目課程將安排於寒暑假間實習。
- 5.行動不便、機能障礙或患有法定傳染病者，請謹慎考慮報考森林系、餐旅管理系、休閒運動健康系、動物科學與畜產系。
- 6.餐旅系同學入學後須購買外場服及廚師服各一套。

校系科組學程名稱				指定項目甄審成績計算方式		同分參酌順序	
國立屏東科技大學 機械工程系				評分項目	佔甄審成績比例	順序	項目
招生類別	10機械	性別要求	不要求	備審資料審查	100%	1	備審資料審查
志願代碼	10-004	招生名額	8	--	--	2	優待加分比例
指定項目甄審日期	--	指定項目甄審費用	500	--	--	3	--
				--	--	4	--
繳交資料	必繳：1.高中職歷年成績單正本2.履歷自傳3.學歷證件(畢業者繳交畢業證書影本、應屆畢業生繳交學生證影本)4.讀書計畫5.相關競賽成果證明、證照、社團或幹部表現證明。選繳：其他有利審查之資料			備審資料審查所繳交資料不再歸還，請自行留存備份。	備註		
指定項目甄審說明	書面資料審查之評分標準：(1).高中職歷年成績單15%(2).履歷自傳15%(3).讀書計畫20%(4).相關競賽成果、相關證照或社團及其他有利審查之資料50%						

校系科組學程名稱				指定項目甄審成績計算方式		同分參酌順序	
國立屏東科技大學 生物機電工程系				評分項目	佔甄審成績比例	順序	項目
招生類別	10機械	性別要求	不要求	備審資料審查	100%	1	備審資料審查
志願代碼	10-005	招生名額	1	--	--	2	優待加分比例
指定項目甄審日期	--	指定項目甄審費用	500	--	--	3	--
				--	--	4	--
繳交資料	必繳：1.高中職歷年成績單正本2.履歷自傳3.學歷證件(畢業者繳交畢業證書影本、應屆畢業生繳交學生證影本)4.讀書計畫5.相關競賽成果證明、證照、社團或幹部表現證明。選繳：其他有利審查之資料			備審資料審查所繳交資料不再歸還，請自行留存備份。	備註		
指定項目甄審說明	書面資料審查之評分標準：(1).高中職歷年成績單15%(2).履歷自傳15%(3).讀書計畫20%(4).相關競賽成果、相關證照或社團及其他有利審查之資料50%						

校系科組學程名稱				指定項目甄審成績計算方式		同分參酌順序	
國立屏東科技大學 生物機電工程系				評分項目	佔甄審成績比例	順序	項目
招生類別	12農機	性別要求	不要求	備審資料審查	100%	1	備審資料審查
志願代碼	12-001	招生名額	2	--	--	2	優待加分比例
指定項目甄審日期	--	指定項目甄審費用	500	--	--	3	--
				--	--	4	--
繳交資料	必繳：1.高中職歷年成績單正本2.履歷自傳3.學歷證件(畢業者繳交畢業證書影本、應屆畢業生繳交學生證影本)4.讀書計畫5.相關競賽成果證明、證照、社團或幹部表現證明。選繳：其他有利審查之資料			備審資料審查所繳交資料不再歸還，請自行留存備份。	備註		
指定項目甄審說明	書面資料審查之評分標準：(1).高中職歷年成績單15%(2).履歷自傳15%(3).讀書計畫20%(4).相關競賽成果、相關證照或社團及其他有利審查之資料50%						

校系科組學程名稱				指定項目甄審成績計算方式		同分參酌順序	
國立屏東科技大學 車輛工程系				評分項目	佔甄審成績比例	順序	項目
招生類別	15汽車	性別要求	不要求	備審資料審查	100%	1	備審資料審查
志願代碼	15-001	招生名額	6	--	--	2	優待加分比例
指定項目甄審日期	--	指定項目甄審費用	500	--	--	3	--
				--	--	4	--
繳交資料	必繳：1.高中職歷年成績單正本2.自傳3.學歷證件(畢業者繳交畢業證書影本、應屆畢業生繳交學生證影本)4.相關競賽成果證明或相關證照5.社團或幹部表現證明、其他有利審查之資料			備審資料審查所繳交資料不再歸還，請自行留存備份。			
指定項目甄審說明	書面資料審查之評分標準：(1).高中職歷年成績15%(2).自傳15%(3).相關競賽成果或相關證照60%(4).社團表現證明及其他有利審查之資料10%			備註			

校系科組學程名稱				指定項目甄審成績計算方式		同分參酌順序	
國立屏東科技大學 生物機電工程系				評分項目	佔甄審成績比例	順序	項目
招生類別	20電機	性別要求	不要求	備審資料審查	100%	1	備審資料審查
志願代碼	20-003	招生名額	1	--	--	2	優待加分比例
指定項目甄審日期	--	指定項目甄審費用	500	--	--	3	--
				--	--	4	--
繳交資料	必繳：1.高中職歷年成績單正本2.履歷自傳3.學歷證件(畢業者繳交畢業證書影本、應屆畢業生繳交學生證影本)4.讀書計畫5.相關競賽成果證明、證照、社團或幹部表現證明。選繳：其他有利審查之資料			備審資料審查所繳交資料不再歸還，請自行留存備份。			
指定項目甄審說明	書面資料審查之評分標準：(1).高中職歷年成績單15%(2).履歷自傳15%(3).讀書計畫20%(4).相關競賽成果、相關證照或社團及其他有利審查之資料50%			備註			

校系科組學程名稱				指定項目甄審成績計算方式		同分參酌順序	
國立屏東科技大學 環境工程與科學系				評分項目	佔甄審成績比例	順序	項目
招生類別	30化工	性別要求	不要求	備審資料審查	100%	1	備審資料審查
志願代碼	30-005	招生名額	5	--	--	2	優待加分比例
指定項目甄審日期	--	指定項目甄審費用	500	--	--	3	--
				--	--	4	--
繳交資料	必繳：1.高中職歷年成績單正本2.履歷自傳3.學歷證件(畢業者繳交畢業證書影本、應屆畢業生繳交學生證影本)4.相關競賽成果證明或相關證照。選繳：1.社團表現證明或幹部表現證明2.其他有利審查之資料			備審資料審查所繳交資料不再歸還，請自行留存備份。			
指定項目甄審說明	書面資料審查之評分標準：(1).高中職歷年成績單35%(2).履歷自傳15%(3).相關競賽成果、相關證照、社團表現證明及其他有利審查之資料50%			備註			

校系科組學程名稱				指定項目甄審成績計算方式		同分參酌順序	
國立屏東科技大學 土木工程系				評分項目	佔甄審成績比例	順序	項目
招生類別	40土木	性別要求	不要求	備審資料審查	100%	1	備審資料審查
志願代碼	40-004	招生名額	7	--	--	2	優待加分比例
指定項目甄審日期	--	指定項目甄審費用	500	--	--	3	--
				--	--	4	--
繳交資料	必繳：1.高中職歷年成績單正本2.履歷自傳3.學歷證件(畢業者繳交畢業證書影本、應屆畢業生繳交學生證影本)4.讀書計畫5.相關競賽成果證明、證照、社團或幹部表現證明。選繳：其他有利審查之資料			備審資料審查所繳交資料不再歸還，請自行留存備份。			
指定項目甄審說明	書面資料審查之評分標準：(1).高中職歷年成績單20%(2).履歷自傳10%(3).讀書計畫10%(4).相關競賽成果、相關證照或社團及其他有利審查之資料60%			備註			

校系科組學程名稱				指定項目甄審成績計算方式		同分參酌順序	
國立屏東科技大學 水土保持系				評分項目	佔甄審成績比例	順序	項目
招生類別	40土木	性別要求	不要求	備審資料審查	100%	1	備審資料審查
志願代碼	40-005	招生名額	2	--	--	2	優待加分比例
指定項目甄審日期	--	指定項目甄審費用	500	--	--	3	--
				--	--	4	--
繳交資料	必繳：1.高中(職)歷年成績單正本2.履歷自傳3.學歷證件(畢業者繳交畢業證書影本、應屆畢業生繳交學生證影本)4.讀書計畫(應含報考動機及學涯規劃)5.高中(職)期間之相關競賽成果或特殊才能證明、外語文檢定證明、證照、社團或幹部表現證明。選繳：其他有利審查之資料			備審資料審查所繳交資料不再歸還，請自行留存備份。			
指定項目甄審說明	書面資料審查之評分標準：(1).高中職歷年成績單15%(2).履歷自傳15%(3).讀書計畫20%(4).相關競賽成果、相關證照或社團及其他有利審查之資料50%			備註			

校系科組學程名稱				指定項目甄審成績計算方式		同分參酌順序	
國立屏東科技大學 水產養殖系				評分項目	佔甄審成績比例	順序	項目
招生類別	47水產養殖	性別要求	不要求	備審資料審查	100%	1	備審資料審查
志願代碼	47-001	招生名額	1	--	--	2	優待加分比例
指定項目甄審日期	--	指定項目甄審費用	500	--	--	3	--
				--	--	4	--
繳交資料	必繳：1.高中職歷年成績單正本(含班級排名)2.履歷自傳3.學歷證件(畢業者繳交畢業證書影本、應屆畢業生繳交學生證影本)4.相關競賽成果證明或相關證照。選繳：1.社團或幹部表現證明2.其他有利審查之資料			備審資料審查所繳交資料不再歸還，請自行留存備份。			
指定項目甄審說明	書面資料審查之評分標準：(1).高中職歷年成績單30%(2).履歷自傳10%(3).相關競賽成果、相關證照50%(4).社團表現證明及其他有利審查資料10%						

校系科組學程名稱				指定項目甄審成績計算方式		同分參酌順序	
國立屏東科技大學 環境工程與科學系				評分項目	佔甄審成績比例	順序	項目
招生類別	55工程	性別要求	不要求	備審資料審查	100%	1	備審資料審查
志願代碼	55-001	招生名額	3	--	--	2	優待加分比例
指定項目甄審日期	--	指定項目甄審費用	500	--	--	3	--
				--	--	4	--
繳交資料	必繳：1.高中職歷年成績單正本2.履歷自傳3.學歷證件(畢業者繳交畢業證書影本、應屆畢業生繳交學生證影本)4.相關競賽成果證明或相關證照。選繳：1.社團表現證明或幹部表現證明2.其他有利審查之資料			備審資料審查所繳交資料不再歸還，請自行留存備份。			
指定項目甄審說明	書面資料審查之評分標準：(1).高中職歷年成績單35%(2).履歷自傳15%(3).相關競賽成果、相關證照、社團表現證明及其他有利審查之資料50%						

校系科組學程名稱				指定項目甄審成績計算方式		同分參酌順序	
國立屏東科技大學 工業管理系				評分項目	佔甄審成績比例	順序	項目
招生類別	60商業	性別要求	不要求	備審資料審查	100%	1	備審資料審查
志願代碼	60-005	招生名額	10	--	--	2	優待加分比例
指定項目甄審日期	--	指定項目甄審費用	500	--	--	3	--
				--	--	4	--
繳交資料	必繳：1.高中職歷年成績單正本2.履歷自傳3.學歷證件(畢業者繳交畢業證書影本、應屆畢業生繳交學生證影本)4.相關競賽成果證明或相關證照。選繳：1.實務專題報告2.社團或幹部表現證明3.其他有利審查之資料			備審資料審查所繳交資料不再歸還，請自行留存備份。 2學生入學後在學期間內，需取得相關證照至少一張(含)以上，始得畢業；相關認可證照，可參考該系修業補充規定 <a href="http://www.im.npust.edu.tw">http://www.im.npust.edu.tw</a> (工管系法規專區)			
指定項目甄審說明	書面資料審查之評分標準：(1).高中職歷年成績單30%(2).履歷自傳10%(3).相關競賽成果、相關證照、社團或幹部表現證明或其他有利審查之資料60%						

校系科組學程名稱				指定項目甄審成績計算方式		同分參酌順序	
國立屏東科技大學 企業管理系				評分項目	佔甄審成績比例	順序	項目
招生類別	60商業	性別要求	不要求	備審資料審查	100%	1	備審資料審查
志願代碼	60-006	招生名額	10	--	--	2	優待加分比例
指定項目甄審日期	--	指定項目甄審費用	500	--	--	3	--
				--	--	4	--
繳交資料	必繳：1.高中職歷年成績單正本2.履歷自傳3.學歷證件(畢業者繳交畢業證書影本、應屆畢業生繳交學生證影本)4.相關競賽成果證明或相關證照。選繳：(1)社團或幹部表現證明(2)其他有利審查之資料			備審資料審查所繳交資料不再歸還，請自行留存備份。			
指定項目甄審說明	書面資料審查之評分標準：(1).高中職歷年成績單20%(2).履歷自傳20%(3).相關競賽成果或相關證照50%(4)其他有利審查資料10%						

校系科組學程名稱				指定項目甄審成績計算方式		同分參酌順序	
國立屏東科技大學 社會工作系				評分項目	佔甄審成績比例	順序	項目
招生類別	60商業	性別要求	不要求	備審資料審查	100%	1	備審資料審查
志願代碼	60-007	招生名額	2	--	--	2	優待加分比例
指定項目甄審日期	--	指定項目甄審費用	500	--	--	3	--
				--	--	4	--
繳交資料	必繳：1.高中職歷年成績單正本2.履歷自傳3.學歷證件(畢業者繳交畢業證書影本、應屆畢業生繳交學生證影本)4.相關競賽成果證明或相關證照。選繳：1.社團或幹部表現證明2.其他有利審查之資料			備審資料審查所繳交資料不再歸還，請自行留存備份。			
指定項目甄審說明	書面資料審查之評分標準：(1).高中職歷年成績單20%(2).履歷自傳20%(3).相關競賽成果、相關證照、社團表現證明或其他有利審查之資料60%						

校系科組學程名稱				指定項目甄審成績計算方式		同分參酌順序	
國立屏東科技大學 休閒運動健康系				評分項目	佔甄審成績比例	順序	項目
招生類別	60商業	性別要求	不要求	備審資料審查	100%	1	備審資料審查
志願代碼	60-008	招生名額	1	--	--	2	優待加分比例
指定項目甄審日期	--	指定項目甄審費用	500	--	--	3	--
				--	--	4	--
繳交資料	必繳：1.高中職歷年成績單正本2.履歷自傳3.學歷證件(畢業者繳交畢業證書影本、應屆畢業生繳交學生證影本)4.讀書計畫5.相關競賽成果證明、證照、社團或幹部表現證明。選繳：其他有利審查之資料			備註	1.備審資料審查所繳交資料不再歸還，請自行留存備份。 2.行動不便、機能障礙或患有法定傳染病者，請謹慎考慮報考休閒運動健康系。		
指定項目甄審說明	書面資料審查之評分標準：(1).高中職歷年成績單15%(2).履歷自傳15%(3).讀書計畫20%(4).相關競賽成果、相關證照或社團及其他有利審查之資料50%						

校系科組學程名稱				指定項目甄審成績計算方式		同分參酌順序	
國立屏東科技大學 應用外語系				評分項目	佔甄審成績比例	順序	項目
招生類別	60商業	性別要求	不要求	備審資料審查	100%	1	備審資料審查
志願代碼	60-009	招生名額	1	--	--	2	優待加分比例
指定項目甄審日期	--	指定項目甄審費用	500	--	--	3	--
				--	--	4	--
繳交資料	必繳：1.高中職歷年成績單正本2.履歷自傳3.學歷證件(畢業者繳交畢業證書影本、應屆畢業生繳交學生證影本)4.讀書計畫5.相關競賽成果證明、證照、社團或幹部表現證明。選繳：其他有利審查之資料			備註	備審資料審查所繳交資料不再歸還，請自行留存備份。		
指定項目甄審說明	書面資料審查之評分標準：(1).高中職歷年成績單15%(2).履歷自傳15%(3).讀書計畫20%(4).相關競賽成果、相關證照或社團及其他有利審查之資料50%						

校系科組學程名稱				指定項目甄審成績計算方式		同分參酌順序	
國立屏東科技大學 財務金融國際學士學位學程				評分項目	佔甄審成績比例	順序	項目
招生類別	60商業	性別要求	不要求	備審資料審查	100%	1	備審資料審查
志願代碼	60-010	招生名額	3	--	--	2	優待加分比例
指定項目甄審日期	--	指定項目甄審費用	500	--	--	3	--
				--	--	4	--
繳交資料	必繳： 1.高中職歷年成績單正本 2.履歷自傳 3.學歷證件(畢業者繳交畢業證書影本、應屆畢業生繳交學生證影本) 4.相關競賽成果證明或相關證照 5.社團或幹部表現證明。			備註	備審資料審查所繳交資料不再歸還，請自行留存備份。		
指定項目甄審說明	書面資料審查之評分標準： (1) 高中職歷年成績單35% (2) 履歷自傳15% (3) 相關競賽成果、相關證照、社團表現證明或其他有利審查之資料50%						

校系科組學程名稱				指定項目甄審成績計算方式		同分參酌順序	
國立屏東科技大學 資訊管理系				評分項目	佔甄審成績比例	順序	項目
招生類別	65資管	性別要求	不要求	備審資料審查	100%	1	備審資料審查
志願代碼	65-002	招生名額	4	--	--	2	優待加分比例
指定項目甄審日期	--	指定項目甄審費用	500	--	--	3	--
				--	--	4	--
繳交資料	必繳：1.高中職歷年成績單正本2.履歷自傳3.學歷證件(畢業者繳交畢業證書影本、應屆畢業生繳交學生證影本)4.相關競賽成果證明或相關證照5.社團或幹部表現證明。選繳：其他有利審查之資料			備註	備審資料審查所繳交資料不再歸還，請自行留存備份。		
指定項目甄審說明	書面資料審查之評分標準：(1).高中職歷年成績單35%(2).履歷自傳15%(3).相關競賽成果、相關證照、社團表現證明或其他有利審查之資料50%						

校系科組學程名稱				指定項目甄審成績計算方式		同分參酌順序	
國立屏東科技大學 應用外語系				評分項目	佔甄審成績比例	順序	項目
招生類別	65資管	性別要求	不要求	備審資料審查	100%	1	備審資料審查
志願代碼	65-003	招生名額	1	--	--	2	優待加分比例
指定項目甄審日期	--	指定項目甄審費用	500	--	--	3	--
				--	--	4	--
繳交資料	必繳：1.高中職歷年成績單正本2.履歷自傳3.學歷證件(畢業者繳交畢業證書影本、應屆畢業生繳交學生證影本)4.讀書計畫5.相關競賽成果證明、證照、社團或幹部表現證明。選繳：其他有利審查之資料			備註	備審資料審查所繳交資料不再歸還，請自行留存備份。		
指定項目甄審說明	書面資料審查之評分標準：(1).高中職歷年成績單15%(2).履歷自傳15%(3).讀書計畫20%(4).相關競賽成果、相關證照或社團及其他有利審查之資料50%						

校系科組學程名稱				指定項目甄審成績計算方式		同分參酌順序	
國立屏東科技大學 植物醫學系				評分項目	佔甄審成績比例	順序	項目
招生類別	70園藝	性別要求	不要求	備審資料審查	100%	1	備審資料審查
志願代碼	70-001	招生名額	2	--	--	2	優待加分比例
指定項目	--	指定項目	500	--	--	3	--
甄審日期	--	甄審費用		--	--	4	--
繳交資料	必繳：1.高中職歷年成績單正本2.履歷自傳3.學歷證件(畢業者繳交畢業證書影本、應屆畢業生繳交學生證影本)4.讀書計畫5.相關競賽成果證明、證照、社團或幹部表現證明。選繳：其他有利審查之資料				備審資料審查所繳交資料不再歸還，請自行留存備份。	備註	
指定項目甄審說明	書面資料審查之評分標準：(1).高中職歷年成績單15%(2).履歷自傳15%(3).讀書計畫20%(4).相關競賽成果、相關證照或社團及其他有利審查之資料50%						

校系科組學程名稱				指定項目甄審成績計算方式		同分參酌順序	
國立屏東科技大學 農園生產系				評分項目	佔甄審成績比例	順序	項目
招生類別	70園藝	性別要求	不要求	備審資料審查	100%	1	備審資料審查
志願代碼	70-002	招生名額	2	--	--	2	優待加分比例
指定項目	--	指定項目	500	--	--	3	--
甄審日期	--	甄審費用		--	--	4	--
繳交資料	必繳：1.高中職歷年成績單(含班級排名百分比)正本2.履歷自傳3.學歷證件(畢業者繳交畢業證書影本、應屆畢業生繳交學生證影本)4.相關競賽成果證明或相關證照。選繳：1.社團或幹部表現證明2.其他有利審查之資料				備審資料審查所繳交資料不再歸還，請自行留存備份。 2.辨色力異常者，請謹慎考慮報考農園生產系。	備註	
指定項目甄審說明	書面資料審查之評分標準：(1).高中職歷年成績單(含班級排名百分比)30%(2).履歷自傳20%(3).相關競賽成果、相關證照或社團表現證明及其他有利審查之資料50%						

校系科組學程名稱				指定項目甄審成績計算方式		同分參酌順序	
國立屏東科技大學 動物科學與畜產系				評分項目	佔甄審成績比例	順序	項目
招生類別	71畜牧	性別要求	不要求	備審資料審查	100%	1	備審資料審查
志願代碼	71-001	招生名額	8	--	--	2	優待加分比例
指定項目	--	指定項目	500	--	--	3	--
甄審日期	--	甄審費用		--	--	4	--
繳交資料	必繳：1.高中職歷年成績單正本2.履歷自傳3.學歷證件(畢業者繳交畢業證書影本、應屆畢業生繳交學生證影本)4.相關競賽成果證明或相關證照。選繳：1.社團或幹部表現證明2.其他有利審查之資料				備審資料審查所繳交資料不再歸還，請自行留存備份。 2.辨色力異常者，請謹慎考慮報考動物科學與畜產系。 3.行動不便、機能障礙或患有法定傳染病者，請謹慎考慮報考動物科學與畜產系。	備註	
指定項目甄審說明	書面資料審查之評分標準：(1).高中職歷年成績單20%(2).履歷自傳15%(3).相關競賽成果、相關證照或社團表現證明50%(4)其他有利審查之資料15%						

校系科組學程名稱				指定項目甄審成績計算方式		同分參酌順序	
國立屏東科技大學 生物科技系				評分項目	佔甄審成績比例	順序	項目
招生類別	71畜牧	性別要求	不要求	備審資料審查	100%	1	備審資料審查
志願代碼	71-002	招生名額	1	--	--	2	優待加分比例
指定項目	--	指定項目	500	--	--	3	--
甄審日期	--	甄審費用		--	--	4	--
繳交資料	必繳：1.高中職歷年成績單正本2.履歷自傳3.學歷證件(畢業者繳交畢業證書影本、應屆畢業生繳交學生證影本)4.相關競賽成果證明或相關證照。選繳：1.社團或幹部表現證明2.其他有利審查之資料				備審資料審查所繳交資料不再歸還，請自行留存備份。 2.辨色力異常者，請謹慎考慮報考生物科技系。	備註	
指定項目甄審說明	書面資料審查之評分標準：(1).高中職歷年成績單20%(2).履歷自傳15%(3).相關競賽成果、相關證照或社團表現證明50%(4).其他有利審查之資料15%						

校系科組學程名稱				指定項目甄審成績計算方式		同分參酌順序	
國立屏東科技大學 農園生產系				評分項目	佔甄審成績比例	順序	項目
招生類別	72農場經營	性別要求	不要求	備審資料審查	100%	1	備審資料審查
志願代碼	72-001	招生名額	3	--	--	2	優待加分比例
指定項目	--	指定項目	500	--	--	3	--
甄審日期	--	甄審費用		--	--	4	--
繳交資料	必繳：1.高中職歷年成績單(含班級排名百分比)正本2.履歷自傳3.學歷證件(畢業者繳交畢業證書影本、應屆畢業生繳交學生證影本)4.相關競賽成果證明或相關證照。選繳：1.社團或幹部表現證明2.其他有利審查之資料				備審資料審查所繳交資料不再歸還，請自行留存備份。 2.辨色力異常者，請謹慎考慮報考農園生產系。	備註	
指定項目甄審說明	書面資料審查之評分標準：(1).高中職歷年成績單(含班級排名百分比)30%(2).履歷自傳20%(3).相關競賽成果、相關證照或社團表現證明及其他有利審查之資料50%						



校系科組學程名稱				指定項目甄審成績計算方式		同分參酌順序	
國立屏東科技大學 農企業管理系				評分項目	佔甄審成績比例	順序	項目
招生類別	72農場經營	性別要求	不要求	備審資料審查	100%	1	備審資料審查
志願代碼	72-002	招生名額	4	--	--	2	優待加分比例
指定項目	--	指定項目	500	--	--	3	--
甄審日期	--	甄審費用	--	--	--	4	--
繳交資料	必繳：1.高中職歷年成績單正本2.履歷自傳3.學歷證件(畢業者繳交畢業證書影本、應屆畢業生繳交學生證影本) 4.學生作品5.相關競賽成果證明或相關證照。選繳：社團或幹部表現證明及其他有利審查之資料			備審資料審查所繳交資料不再歸還，請自行留存備份。	備註		
指定項目甄審說明	書面資料審查之評分標準：(1).高中職歷年成績單20%(2).履歷自傳10%(3).學生作品評估30%(4).相關競賽成果、相關證照20%(5).社團表現證明15%(6)其他有利審查之資料5%						

校系科組學程名稱				指定項目甄審成績計算方式		同分參酌順序	
國立屏東科技大學 植物醫學系				評分項目	佔甄審成績比例	順序	項目
招生類別	72農場經營	性別要求	不要求	備審資料審查	100%	1	備審資料審查
志願代碼	72-003	招生名額	2	--	--	2	優待加分比例
指定項目	--	指定項目	500	--	--	3	--
甄審日期	--	甄審費用	--	--	--	4	--
繳交資料	必繳：1.高中職歷年成績單正本2.履歷自傳3.學歷證件(畢業者繳交畢業證書影本、應屆畢業生繳交學生證影本) 4.讀書計畫5.相關競賽成果證明、證照、社團或幹部表現證明。選繳：其他有利審查之資料			備審資料審查所繳交資料不再歸還，請自行留存備份。	備註		
指定項目甄審說明	書面資料審查之評分標準：(1).高中職歷年成績單15%(2).履歷自傳15%(3).讀書計畫20%(4).相關競賽成果、相關證照或社團及其他有利審查之資料50%						

校系科組學程名稱				指定項目甄審成績計算方式		同分參酌順序	
國立屏東科技大學 森林系				評分項目	佔甄審成績比例	順序	項目
招生類別	73林產(甲)	性別要求	不要求	備審資料審查	100%	1	備審資料審查
志願代碼	73-001	招生名額	2	--	--	2	優待加分比例
指定項目	--	指定項目	500	--	--	3	--
甄審日期	--	甄審費用	--	--	--	4	--
繳交資料	必繳：1.高中職歷年成績單正本2.履歷自傳3.學歷證件(畢業者繳交畢業證書影本、應屆畢業生繳交學生證影本) 4.相關競賽成果證明或相關證照。選繳：1.社團或幹部表現證明2.其他有利審查之資料			備審資料審查所繳交資料不再歸還，請自行留存備份。 1.辨色力異常者，請謹慎考慮報考森林系。 3.行動不便、機能障礙或患有法定傳染病者，請謹慎考慮報考森林系。	備註		
指定項目甄審說明	書面資料審查之評分標準：(1).高中職歷年成績單40%(2).履歷自傳10%(3).相關競賽成果證明、相關證照、社團或幹部表現證明40%(4)其他有利審查之資料10%						

校系科組學程名稱				指定項目甄審成績計算方式		同分參酌順序	
國立屏東科技大學 木材科學與設計系				評分項目	佔甄審成績比例	順序	項目
招生類別	74林產(乙)	性別要求	不要求	備審資料審查	100%	1	備審資料審查
志願代碼	74-001	招生名額	2	--	--	2	優待加分比例
指定項目	--	指定項目	500	--	--	3	--
甄審日期	--	甄審費用	--	--	--	4	--
繳交資料	必繳：1.高中職歷年成績單正本2.履歷自傳3.學歷證件(畢業者繳交畢業證書影本、應屆畢業生繳交學生證影本) 4.相關競賽成果證明或相關證照。選繳：1.社團或幹部表現證明2.其他有利審查之資料			備審資料審查所繳交資料不再歸還，請自行留存備份。	備註		
指定項目甄審說明	書面資料審查之評分標準：(1).高中職歷年成績單20%(2).履歷自傳20%(3).相關競賽成果15%(4).相關證照30%(5)社團表現證明及其他有利審查之資料15%						

校系科組學程名稱				指定項目甄審成績計算方式		同分參酌順序	
國立屏東科技大學 時尚設計與管理系				評分項目	佔甄審成績比例	順序	項目
招生類別	77服裝	性別要求	不要求	備審資料審查	100%	1	備審資料審查
志願代碼	77-001	招生名額	4	--	--	2	優待加分比例
指定項目	--	指定項目	500	--	--	3	--
甄審日期	--	甄審費用	--	--	--	4	--
繳交資料	必繳：1.高中職歷年成績單正本2.履歷自傳3.學歷證件(畢業者繳交畢業證書影本、應屆畢業生繳交學生證影本) 4.讀書計畫5.相關競賽成果證明、證照、社團或幹部表現證明。選繳：其他有利審查之資料			備審資料審查所繳交資料不再歸還，請自行留存備份。	備註		
指定項目甄審說明	書面資料審查之評分標準：(1).高中職歷年成績單15%(2).履歷自傳15%(3).讀書計畫20%(4).相關競賽成果、相關證照或社團及其他有利審查之資料50%						

校系科組學程名稱				指定項目甄審成績計算方式		同分參酌順序	
國立屏東科技大學 時尚設計與管理系				評分項目	佔甄審成績比例	順序	項目
招生類別	78美容	性別要求	不要求	備審資料審查	100%	1	備審資料審查
志願代碼	78-001	招生名額	4	--	--	2	優待加分比例
指定項目甄審日期	--	指定項目甄審費用	500	--	--	3	--
				--	--	4	--
繳交資料	必繳：1.高中職歷年成績單正本2.履歷自傳3.學歷證件(畢業者繳交畢業證書影本、應屆畢業生繳交學生證影本)4.讀書計畫5.相關競賽成果證明、證照、社團或幹部表現證明。選繳：其他有利審查之資料			備審資料審查所繳交資料不再歸還，請自行留存備份。	備註		
指定項目甄審說明	書面資料審查之評分標準：(1).高中職歷年成績單15%(2).履歷自傳15%(3).讀書計畫20%(4).相關競賽成果、相關證照或社團及其他有利審查之資料50%						

校系科組學程名稱				指定項目甄審成績計算方式		同分參酌順序	
國立屏東科技大學 餐旅管理系				評分項目	佔甄審成績比例	順序	項目
招生類別	79餐旅	性別要求	不要求	備審資料審查	100%	1	備審資料審查
志願代碼	79-001	招生名額	8	--	--	2	優待加分比例
指定項目甄審日期	--	指定項目甄審費用	500	--	--	3	--
				--	--	4	--
繳交資料	必繳：1.高中職歷年成績單正本2.履歷自傳3.學歷證件(畢業者繳交畢業證書影本、應屆畢業生繳交學生證影本)4.讀書計畫5.相關競賽成果證明、證照、社團或幹部表現證明。選繳：其他有利審查之資料			備審資料審查所繳交資料不再歸還，請自行留存備份。2.行動不便、機能障礙或患有法定傳染病者，請謹慎考慮報考餐旅管理系。3.餐旅管理系學生入學後需購買一套外場服及一套廚師服。4.本系學生需於大三修習餐旅實務實習校外及校內各六個月課程。	備註		
指定項目甄審說明	書面資料審查之評分標準：(1).高中職歷年成績單10%(2).履歷自傳20%(3).讀書計畫20%(4).相關競賽成果、相關證照或社團及其他有利審查之資料50%						

校系科組學程名稱				指定項目甄審成績計算方式		同分參酌順序	
國立屏東科技大學 休閒運動健康系				評分項目	佔甄審成績比例	順序	項目
招生類別	79餐旅	性別要求	不要求	備審資料審查	100%	1	備審資料審查
志願代碼	79-002	招生名額	1	--	--	2	優待加分比例
指定項目甄審日期	--	指定項目甄審費用	500	--	--	3	--
				--	--	4	--
繳交資料	必繳：1.高中職歷年成績單正本2.履歷自傳3.學歷證件(畢業者繳交畢業證書影本、應屆畢業生繳交學生證影本)4.讀書計畫5.相關競賽成果證明、證照、社團或幹部表現證明。選繳：其他有利審查之資料			備審資料審查所繳交資料不再歸還，請自行留存備份。2.行動不便、機能障礙或患有法定傳染病者，請謹慎考慮報考休閒運動健康系。	備註		
指定項目甄審說明	書面資料審查之評分標準：(1).高中職歷年成績單15%(2).履歷自傳15%(3).讀書計畫20%(4).相關競賽成果、相關證照或社團及其他有利審查之資料50%						

校系科組學程名稱				指定項目甄審成績計算方式		同分參酌順序	
國立屏東科技大學 木材科學與設計系				評分項目	佔甄審成績比例	順序	項目
招生類別	80工設	性別要求	不要求	備審資料審查	100%	1	備審資料審查
志願代碼	80-004	招生名額	2	--	--	2	優待加分比例
指定項目甄審日期	--	指定項目甄審費用	500	--	--	3	--
				--	--	4	--
繳交資料	必繳：1.高中職歷年成績單正本2.履歷自傳3.學歷證件(畢業者繳交畢業證書影本、應屆畢業生繳交學生證影本)4.相關競賽成果證明或相關證照。選繳：1.社團或幹部表現證明2.其他有利審查之資料			備審資料審查所繳交資料不再歸還，請自行留存備份。	備註		
指定項目甄審說明	書面資料審查之評分標準：(1).高中職歷年成績單20%(2).履歷自傳20%(3).相關競賽成果15%(4).相關證照30%(5).社團表現證明及其他有利審查之資料15%						

校系科組學程名稱				指定項目甄審成績計算方式		同分參酌順序	
國立屏東科技大學 生物科技系				評分項目	佔甄審成績比例	順序	項目
招生類別	90食品	性別要求	不要求	備審資料審查	100%	1	備審資料審查
志願代碼	90-001	招生名額	1	--	--	2	優待加分比例
指定項目甄審日期	--	指定項目甄審費用	500	--	--	3	--
				--	--	4	--
繳交資料	必繳：1.高中職歷年成績單正本2.履歷自傳3.學歷證件(畢業者繳交畢業證書影本、應屆畢業生繳交學生證影本)4.相關競賽成果證明或相關證照。選繳：1.社團或幹部表現證明2.其他有利審查之資料			備審資料審查所繳交資料不再歸還，請自行留存備份。2.辨色力異常者，請謹慎考慮報考生物科技系。	備註		
指定項目甄審說明	書面資料審查之評分標準：(1).高中職歷年成績單20%(2).履歷自傳15%(3).相關競賽成果、相關證照或社團表現證明50%(4).其他有利審查之資料15%						

校系科組學程名稱				指定項目甄審成績計算方式		同分參酌順序	
國立屏東科技大學 食品科學系				評分項目	佔甄審成績比例	順序	項目
招生類別	90食品	性別要求	不要求	備審資料審查	100%	1	備審資料審查
志願代碼	90-002	招生名額	5	--	--	2	優待加分比例
指定項目	--	指定項目	500	--	--	3	--
甄審日期	--	甄審費用	--	--	--	4	--
繳交資料	必繳：1.高中職歷年成績單正本2.履歷自傳3.學歷證件(畢業者繳交畢業證書影本、應屆畢業生繳交學生證影本) 4.讀書計畫5.相關競賽成果證明、證照、社團或幹部表現證明。選繳：其他有利審查之資料			備註	備審資料審查所繳交資料不再歸還，請自行留存備份。		
指定項目甄審說明	書面資料審查之評分標準：(1).高中職歷年成績單15%(2).履歷自傳15%(3).讀書計畫20%(4).相關競賽成果、相關證照或社團及其他有利審查之資料50%						

校系科組學程名稱				指定項目甄審成績計算方式		同分參酌順序	
國立屏東科技大學 幼兒保育系				評分項目	佔甄審成績比例	順序	項目
招生類別	95幼保	性別要求	不要求	備審資料審查	100%	1	備審資料審查
志願代碼	95-001	招生名額	3	--	--	2	優待加分比例
指定項目	--	指定項目	500	--	--	3	--
甄審日期	--	甄審費用	--	--	--	4	--
繳交資料	必繳：1.高中職歷年成績單正本2.履歷自傳3.學歷證件(畢業者繳交畢業證書影本、應屆畢業生繳交學生證影本) 4.讀書計畫5.相關競賽成果證明、證照、社團或幹部表現證明。選繳：其他有利審查之資料			備註	備審資料審查所繳交資料不再歸還，請自行留存備份。		
指定項目甄審說明	書面資料審查之評分標準：(1).高中職歷年成績單15%(2).履歷自傳15%(3).讀書計畫20%(4).相關競賽成果、相關證照或社團及其他有利審查之資料50%						

校系科組學程名稱				指定項目甄審成績計算方式		同分參酌順序	
國立屏東科技大學 社會工作系				評分項目	佔甄審成績比例	順序	項目
招生類別	95幼保	性別要求	不要求	備審資料審查	100%	1	備審資料審查
志願代碼	95-002	招生名額	2	--	--	2	優待加分比例
指定項目	--	指定項目	500	--	--	3	--
甄審日期	--	甄審費用	--	--	--	4	--
繳交資料	必繳：1.高中職歷年成績單正本2.履歷自傳3.學歷證件(畢業者繳交畢業證書影本、應屆畢業生繳交學生證影本) 4.相關競賽成果證明或相關證照。選繳：1.社團或幹部表現證明2.其他有利審查之資料			備註	備審資料審查所繳交資料不再歸還，請自行留存備份。		
指定項目甄審說明	書面資料審查之評分標準：(1).高中職歷年成績單20%(2).履歷自傳20%(3).相關競賽成果、相關證照、社團表現證明或其他有利審查之資料60%						

技優甄審入學招生學校系科(組)、學程一覽表

校名	聯絡電話	傳真電話	網址	限選填一系組
	02-27712171	02-27513892	http://www.ntut.edu.tw	
104 國立臺北科技大學	(10608)臺北市大安區忠孝東路三段一號			是
招生系科組學程及招生類別		招生名額	招生系科組學程及招生類別	
機械工程系精密機電組--10機械		2	機械工程系精密設計組--10機械	
機械工程系電機與控制組--10機械		2	車輛工程系--15汽車	
能源與冷凍空調工程系--20電機		2	電機工程系--20電機	
電機工程系--25電子		3	電子工程系--25電子	
光電工程系--25電子		3	資訊工程系--25電子	
分子科學與工程系--30化工		2	化學工程與生物科技系--30化工	
土木工程系--40土木		5	建築系--40土木	
材料及資源工程系材料組--55工程		1	材料及資源工程系資源組--55工程	
資訊與財金管理系--56管理		1	應用英文系--60商業	
資訊與財金管理系--60商業		1	經營管理系--60商業	
資訊與財金管理系--65資管		1	經營管理系--65資管	
工業設計系產品設計組--80工設		1	工業設計系家具與室內設計組--80工設	
文化事業發展系--85商設		4	互動設計系視覺傳達設計組--85商設	
互動設計系媒體設計組--85商設		1		

校系科組學程資訊與報名建議說明

- 1.辨色力異常者，請審慎考慮是否報考化工、分子、建築、互動等系。
- 2.四肢殘障者，請審慎考慮是否報考土木、建築、互動等系。
- 3.視障、腦性麻痺及語言困難者，請審慎考慮是否報考文發系。
- 4.103學年度學雜費收費標準：工類系組約新臺幣26,240元，文、商業類系組約新臺幣22,770元。
- 5.本校提供各類獎助學金、助學貸款等協助措施。
- 6.本校設置英文畢業門檻，請至教務處網頁查詢。
- 7.本校實施校外實習必修。
- 8.錄取新生入學前須參加暑期英數輔導課程。

校系科組學程名稱				指定項目甄審成績計算方式		同分參酌順序	
國立臺北科技大學 機械工程系精密機電組				評分項目	佔甄審成績比例	順序	項目
招生類別	10機械	性別要求	不要求	備審資料審查	100%	1	備審資料審查
志願代碼	10-006	招生名額	2	--	--	2	優待加分比例
指定項目甄審日期	--	指定項目甄審費用	500	--	--	3	--
				--	--	4	--
繳交資料	1.必繳資料：報名表、歷年成績單、競賽獲獎證明或技術證照、自傳、學習計畫。 2.自由選繳資料：檢定合格證書、實務專題報告等其他足以佐證能力之資料。			備註 備審資料審查所繳交資料不再歸還。			
指定項目甄審說明	在校成績：40%；競賽獲獎證明、技術證照：40%；自傳、學習計畫等：20%。						

校系科組學程名稱				指定項目甄審成績計算方式		同分參酌順序	
國立臺北科技大學 機械工程系精密設計組				評分項目	佔甄審成績比例	順序	項目
招生類別	10機械	性別要求	不要求	備審資料審查	100%	1	備審資料審查
志願代碼	10-007	招生名額	2	--	--	2	優待加分比例
指定項目甄審日期	--	指定項目甄審費用	500	--	--	3	--
				--	--	4	--
繳交資料	1.必繳資料：報名表、歷年成績單、競賽獲獎證明或技術證照、自傳、學習計畫。 2.自由選繳資料：檢定合格證書、實務專題報告等其他足以佐證能力之資料。			備註 備審資料審查所繳交資料不再歸還。			
指定項目甄審說明	在校成績：40%；競賽獲獎證明、技術證照：40%；自傳、學習計畫等：20%。						

校系科組學程名稱				指定項目甄審成績計算方式		同分參酌順序	
國立臺北科技大學 機械工程系電機與控制組				評分項目	佔甄審成績比例	順序	項目
招生類別	10機械	性別要求	不要求	備審資料審查	100%	1	備審資料審查
志願代碼	10-008	招生名額	2	--	--	2	優待加分比例
指定項目甄審日期	--	指定項目甄審費用	500	--	--	3	--
				--	--	4	--
繳交資料	1.必繳資料：報名表、歷年成績單、競賽獲獎證明或技術證照、自傳、學習計畫。 2.自由選繳資料：檢定合格證書、實務專題報告等其他足以佐證能力之資料。			備註 備審資料審查所繳交資料不再歸還。			
指定項目甄審說明	在校成績等：40%；競賽獲獎證明、技術證照：40%；自傳、學習計畫等：20%。						

校系科組學程名稱				指定項目甄審成績計算方式		同分參酌順序	
國立臺北科技大學 車輛工程系				評分項目	佔甄審成績比例	順序	項目
招生類別	15汽車	性別要求	不要求	備審資料審查	100%	1	備審資料審查
志願代碼	15-002	招生名額	2	--	--	2	優待加分比例
指定項目甄審日期	--	指定項目甄審費用	500	--	--	3	--
				--	--	4	--
繳交資料	必繳：歷年成績單及名次證明、個人簡歷表、自傳及讀書計畫。 選繳：社團參與、學生幹部證明、英文及技術證照影本、各類競賽獲獎證件影本、實務專題報告。			備註	備審資料審查所繳交資料不再歸還。		
指定項目甄審說明	備審資料評分標準：1.歷年成績及履歷自傳50%。 2.相關競賽成果或社團表現證明50%。						

校系科組學程名稱				指定項目甄審成績計算方式		同分參酌順序	
國立臺北科技大學 能源與冷凍空調工程系				評分項目	佔甄審成績比例	順序	項目
招生類別	20電機	性別要求	不要求	備審資料審查	100%	1	備審資料審查
志願代碼	20-004	招生名額	2	--	--	2	優待加分比例
指定項目甄審日期	--	指定項目甄審費用	500	--	--	3	--
				--	--	4	--
繳交資料	1.自傳及讀書計畫(以600字稿紙親筆書寫)。 2.社團參與、學生幹部。 3.歷年成績單。 4.參與競賽、技術證照。			備註	備審資料審查所繳交資料不再歸還。		
指定項目甄審說明	1.自傳及讀書計畫20% 2.歷年成績及競賽結果50% 3.學生幹部10% 4.社團參與10% 5.技術證照10%。 詳細規定請參閱本系網址( <a href="http://www.eric.ntut.edu.tw/bin/home.php">http://www.eric.ntut.edu.tw/bin/home.php</a> )。						

校系科組學程名稱				指定項目甄審成績計算方式		同分參酌順序	
國立臺北科技大學 電機工程系				評分項目	佔甄審成績比例	順序	項目
招生類別	20電機	性別要求	不要求	備審資料審查	100%	1	備審資料審查
志願代碼	20-005	招生名額	3	--	--	2	優待加分比例
指定項目甄審日期	--	指定項目甄審費用	500	--	--	3	--
				--	--	4	--
繳交資料	必繳：歷年成績單、所有學期總名次證明、自傳(A4紙3頁內)等。 選繳：其他有利審查資料，如英文能力證明、各類證照、各類競賽獲獎證件、成果作品等。			備註	繳交資料概不歸還。		
指定項目甄審說明	備審資料審查評分標準： 1.專業能力(70%)：歷年成績單、所有學期總名次證明。 2.學習及發展潛力(30%)：自傳及其他有利審查資料，如英文能力證明、各類證照、各類競賽獲獎證件、成果作品等。						

校系科組學程名稱				指定項目甄審成績計算方式		同分參酌順序	
國立臺北科技大學 電機工程系				評分項目	佔甄審成績比例	順序	項目
招生類別	25電子	性別要求	不要求	備審資料審查	100%	1	備審資料審查
志願代碼	25-005	招生名額	3	--	--	2	優待加分比例
指定項目甄審日期	--	指定項目甄審費用	500	--	--	3	--
				--	--	4	--
繳交資料	必繳：歷年成績單、所有學期總名次證明、自傳(A4紙3頁內)等。 選繳：其他有利審查資料，如英文能力證明、各類證照、各類競賽獲獎證件、成果作品等。			備註	繳交資料概不歸還。		
指定項目甄審說明	備審資料審查評分標準： 1.專業能力(70%)：歷年成績單、所有學期總名次證明。 2.學習及發展潛力(30%)：自傳及其他有利審查資料，如英文能力證明、各類證照、各類競賽獲獎證件、成果作品等。						

校系科組學程名稱				指定項目甄審成績計算方式		同分參酌順序	
國立臺北科技大學 電子工程系				評分項目	佔甄審成績比例	順序	項目
招生類別	25電子	性別要求	不要求	備審資料審查	100%	1	備審資料審查
志願代碼	25-006	招生名額	6	--	--	2	優待加分比例
指定項目甄審日期	--	指定項目甄審費用	500	--	--	3	--
				--	--	4	--
繳交資料	1.個人資料簡歷與讀書計畫。2.歷年成績單、班級排名及專業技藝獎狀與證照、人文獎狀與證照、專題成果作品等，以上請附影本。			備註	備審資料審查所繳交資料不再歸還。		
指定項目甄審說明	備審資料審查評分標準：1.在校成績：30% 2.技術報告、專題、論文、著作40% 3.證照、競賽、創作能力、獎勵30%。						

校系科組學程名稱				指定項目甄審成績計算方式		同分參酌順序	
國立臺北科技大學 光電工程系				評分項目	佔甄審成績比例	順序	項目
招生類別	25電子	性別要求	不要求	備審資料審查	100%	1	備審資料審查
志願代碼	25-007	招生名額	3	--	--	2	優待加分比例
指定項目甄審日期	--	指定項目甄審費用	500	--	--	3	--
				--	--	4	--
繳交資料	1.歷年成績單(需含名次證明) 2.自傳(含讀書計畫) 3.其他有利資料(如英文檢定、競賽獎狀、技術證照等)。			備審資料審查所繳交資料不再歸還。	備註		
指定項目甄審說明	備審資料評分標準： 1.專業能力70%：其評分參考為高(中)職成績單與名次證明，及電腦、語文、數理等特殊專長之認證或競賽成績。 2.學習能力30%：自傳與讀書計畫及其他證照、競賽證明。						

校系科組學程名稱				指定項目甄審成績計算方式		同分參酌順序	
國立臺北科技大學 資訊工程系				評分項目	佔甄審成績比例	順序	項目
招生類別	25電子	性別要求	不要求	備審資料審查	100%	1	備審資料審查
志願代碼	25-008	招生名額	4	--	--	2	優待加分比例
指定項目甄審日期	--	指定項目甄審費用	500	--	--	3	--
				--	--	4	--
繳交資料	1.歷年成績單(含名次證明)。 2.自傳(含學習規劃)。 3.其他有利資料(如實務專題、競賽獎狀、英文及技術證照等)。			備審資料審查所繳交資料不再歸還。	備註		
指定項目甄審說明	1.專業能力配分70%，如在校成績、證照、競賽獎狀等。 2.學習能力配分30%，如自傳、學習規劃等。						

校系科組學程名稱				指定項目甄審成績計算方式		同分參酌順序	
國立臺北科技大學 分子科學與工程系				評分項目	佔甄審成績比例	順序	項目
招生類別	30化工	性別要求	不要求	備審資料審查	100%	1	優待加分比例
志願代碼	30-006	招生名額	2	--	--	2	備審資料審查
指定項目甄審日期	--	指定項目甄審費用	500	--	--	3	--
				--	--	4	--
繳交資料	應繳資料：學歷證件(畢業者繳交畢業證書影本、應屆畢業生繳交學生證影本)。 其他送審資料：1.學業成績(成績單含名次)；2.證照、結訓證明、競賽成果等3.讀書計畫(1000字以內之讀書計畫，如求學經歷、學習規劃、專長培養等，並說明您對分子科學與工程的了解及未來期許)。4.社團參與(社團職務、年資等)。5.學校幹部證明。			備審資料審查所繳交資料不再歸還。 2.辨色力異常者，請審慎考慮是否報考本系。	備註		
指定項目甄審說明	1.學業成績40% 2.證照、結訓證明、競賽成果等25% 3.讀書計畫15% (含說明對分子科學與工程的了解及未來期許) 4.社團參與10% 5.學校幹部10%。						

校系科組學程名稱				指定項目甄審成績計算方式		同分參酌順序	
國立臺北科技大學 化學工程與生物科技系				評分項目	佔甄審成績比例	順序	項目
招生類別	30化工	性別要求	不要求	備審資料審查	100%	1	備審資料審查
志願代碼	30-007	招生名額	5	--	--	2	優待加分比例
指定項目甄審日期	--	指定項目甄審費用	500	--	--	3	--
				--	--	4	--
繳交資料	必繳：1.歷年成績單及名次證明。2.履歷自傳。3.學歷證件(畢業者繳交畢業證書影本、應屆畢業生繳交學生證影本)。4.讀書計畫：1000字以內之讀書計畫：如求學經歷、學習規劃、專長培養等)。 選繳：1.相關競賽成果證明。2.社團參與證明(社團職務、年資等)。			備審資料審查所繳交資料不再歸還。 2.辨色力異常者，請審慎考慮是否報考本系。	備註		
指定項目甄審說明	備審資料評分標準：1.歷年成績50% 2.相關競賽成果30% 3.履歷自傳、讀書計畫及社團表現證明20%。						

校系科組學程名稱				指定項目甄審成績計算方式		同分參酌順序	
國立臺北科技大學 土木工程系				評分項目	佔甄審成績比例	順序	項目
招生類別	40土木	性別要求	不要求	備審資料審查	100%	1	備審資料審查
志願代碼	40-006	招生名額	5	--	--	2	優待加分比例
指定項目甄審日期	--	指定項目甄審費用	500	--	--	3	--
				--	--	4	--
繳交資料	必繳資料：1.歷年成績單2.履歷、自傳3.學歷證件(畢業者繳交畢業證書影本、應屆畢業生繳交學生證影本)。 選繳資料：1.各類證照、各類競賽獲獎證明、實務專題報告等其他足以佐證能力之資料。2.社團或幹部表現證明。			備審資料審查所繳交資料不再歸還。 2.四肢殘障者，請審慎考慮是否報考本系。	備註		
指定項目甄審說明	備審資料評分標準：1.歷年成績40% 2.履歷自傳10% 3.相關競賽成果、整體表現50%。						

校系科組學程名稱				指定項目甄審成績計算方式		同分參酌順序	
國立臺北科技大學 建築系				評分項目	佔甄審成績比例	順序	項目
招生類別	40土木	性別要求	不要求	備審資料審查	100%	1	備審資料審查
志願代碼	40-007	招生名額	2	--	--	2	優待加分比例
指定項目甄審日期	--	指定項目甄審費用	500	--	--	3	--
				--	--	4	--
繳交資料	必繳：1.歷年成績單2.履歷自傳(以600字稿紙親筆書寫)3.學歷證件(畢業者繳交畢業證書影本、應屆畢業生繳交學生證影本)。 選繳：1.相關競賽成果證明文件、成果作品(書面資料)2.社團或幹部表現證明3.技能檢定證照。			備註	1.備審資料審查所繳交資料不再歸還。 2.辨色力異常、四肢殘障者，請審慎考慮是否報考本系。		
指定項目甄審說明	備審資料評分標準：1.歷年成績15% 2.履歷自傳35% 3.相關競賽成果證明文件、成果作品(書面資料)、技能檢定證照或社團表現50%。						

校系科組學程名稱				指定項目甄審成績計算方式		同分參酌順序	
國立臺北科技大學 材料及資源工程系材料組				評分項目	佔甄審成績比例	順序	項目
招生類別	55工程	性別要求	不要求	備審資料審查	100%	1	備審資料審查
志願代碼	55-002	招生名額	1	--	--	2	優待加分比例
指定項目甄審日期	--	指定項目甄審費用	500	--	--	3	--
				--	--	4	--
繳交資料	必繳：歷年成績單、自傳及讀書計畫 選繳：各類證照、各類競賽獲獎證明、實務專題報告等其他足以佐證能力之資料。			備註	備審資料審查所繳交資料不再歸還。		
指定項目甄審說明	備審資料審查評分標準：1.歷年成績40% 2.履歷自傳及讀書計畫20% 3.相關證照競賽成果20% 4.書面資料內容及整體性20%。						

校系科組學程名稱				指定項目甄審成績計算方式		同分參酌順序	
國立臺北科技大學 材料及資源工程系資源組				評分項目	佔甄審成績比例	順序	項目
招生類別	55工程	性別要求	不要求	備審資料審查	100%	1	備審資料審查
志願代碼	55-003	招生名額	1	--	--	2	優待加分比例
指定項目甄審日期	--	指定項目甄審費用	500	--	--	3	--
				--	--	4	--
繳交資料	必繳：歷年成績單、自傳及讀書計畫 選繳：各類證照、各類競賽獲獎證明、實務專題報告等其他足以佐證能力之資料。			備註	備審資料審查所繳交資料不再歸還。		
指定項目甄審說明	備審資料審查評分標準：1.歷年成績40% 2.履歷自傳及讀書計畫20% 3.相關證照競賽成果20% 4.書面資料內容及整體性20%。						

校系科組學程名稱				指定項目甄審成績計算方式		同分參酌順序	
國立臺北科技大學 資訊與財金管理系				評分項目	佔甄審成績比例	順序	項目
招生類別	56管理	性別要求	不要求	備審資料審查	100%	1	備審資料審查
志願代碼	56-002	招生名額	1	--	--	2	優待加分比例
指定項目甄審日期	--	指定項目甄審費用	500	--	--	3	--
				--	--	4	--
繳交資料	必繳：歷年成績單、自傳。 選繳：各類證照、各類競賽獲獎證明、實務專題報告等其他足以佐證能力之資料。			備註	備審資料審查所繳交資料不再歸還。		
指定項目甄審說明	備審資料審查評分標準：1.歷年成績單15% 2.履歷自傳35% 3.相關證照競賽成果，其他能力資料50%。						

校系科組學程名稱				指定項目甄審成績計算方式		同分參酌順序	
國立臺北科技大學 應用英文系				評分項目	佔甄審成績比例	順序	項目
招生類別	60商業	性別要求	不要求	備審資料審查	100%	1	備審資料審查
志願代碼	60-011	招生名額	3	--	--	2	優待加分比例
指定項目甄審日期	--	指定項目甄審費用	500	--	--	3	--
				--	--	4	--
繳交資料	1.歷年成績單 2.自傳 3.讀書計畫 4.英語能力檢定證明影本 5.相關競賽成果、證照、成果作品 6.社團與學生幹部證明。			備註	1.英語文能力檢定請附托福、多益、全民英檢、IELTS或其他英語文相關檢定考試成績單或證書。 2.本系畢業英文門檻相關規定詳見本系網站。 ( <a href="http://www.eng.ntut.edu.tw/">http://www.eng.ntut.edu.tw/</a> ) 3.備審資料審查所繳交資料不再歸還。		
指定項目甄審說明	1.歷年成績40% 2.自傳與讀書計畫10% 3.語文能力證明20% 4.競賽成果、技術證照、成果作品20% 5.社團與學生幹部證明10%。						

校系科組學程名稱				指定項目甄審成績計算方式		同分參酌順序	
國立臺北科技大學 資訊與財金管理系				評分項目	佔甄審成績比例	順序	項目
招生類別	60商業	性別要求	不要求	備審資料審查	100%	1	備審資料審查
志願代碼	60-012	招生名額	1	--	--	2	優待加分比例
指定項目甄審日期	--	指定項目甄審費用	500	--	--	3	--
				--	--	4	--
繳交資料	必繳：歷年成績單、自傳。 選繳：各類證照、各類競賽獲獎證明、實務專題報告等其他足以佐證能力之資料。			備審資料審查所繳交資料不再歸還。	備註		
指定項目甄審說明	備審資料審查評分標準：1.歷年成績單15% 2.履歷自傳35% 3.相關證照競賽成果，其他能力資料50%。						

校系科組學程名稱				指定項目甄審成績計算方式		同分參酌順序	
國立臺北科技大學 經營管理系				評分項目	佔甄審成績比例	順序	項目
招生類別	60商業	性別要求	不要求	備審資料審查	100%	1	備審資料審查
志願代碼	60-013	招生名額	3	--	--	2	優待加分比例
指定項目甄審日期	--	指定項目甄審費用	500	--	--	3	--
				--	--	4	--
繳交資料	必繳1.歷年成績單2.自傳及讀書計畫3.學歷證件（畢業者繳交畢業證書影本、應屆畢業生繳交學生證影本）。 選繳1.相關競賽成果證明2.社團或幹部表現證明3.其他相關成就。			書面資料審查所繳交資料不再歸還。	備註		
指定項目甄審說明	備審資料審查評分標準：1.歷年成績25% 2.專業及學習能力75%（含自傳及讀書計畫、相關競賽成果、社團表現證明及其他相關成就）。						

校系科組學程名稱				指定項目甄審成績計算方式		同分參酌順序	
國立臺北科技大學 資訊與財金管理系				評分項目	佔甄審成績比例	順序	項目
招生類別	65資管	性別要求	不要求	備審資料審查	100%	1	備審資料審查
志願代碼	65-004	招生名額	1	--	--	2	優待加分比例
指定項目甄審日期	--	指定項目甄審費用	500	--	--	3	--
				--	--	4	--
繳交資料	必繳：歷年成績單、自傳。 選繳：各類證照、各類競賽獲獎證明、實務專題報告等其他足以佐證能力之資料。			備審資料審查所繳交資料不再歸還。	備註		
指定項目甄審說明	備審資料審查評分標準：1.歷年成績單15% 2.履歷自傳35% 3.相關證照競賽成果，其他能力資料50%。						

校系科組學程名稱				指定項目甄審成績計算方式		同分參酌順序	
國立臺北科技大學 經營管理系				評分項目	佔甄審成績比例	順序	項目
招生類別	65資管	性別要求	不要求	備審資料審查	100%	1	備審資料審查
志願代碼	65-005	招生名額	2	--	--	2	優待加分比例
指定項目甄審日期	--	指定項目甄審費用	500	--	--	3	--
				--	--	4	--
繳交資料	必繳1.歷年成績單 2.自傳及讀書計畫 3.學歷證件（畢業者繳交畢業證書影本、應屆畢業生繳交學生證影本）。 選繳1.相關競賽成果證明 2.社團或幹部表現證明 3.其他相關成就。			備審資料審查所繳交資料不再歸還。	備註		
指定項目甄審說明	備審資料審查評分標準：1.歷年成績25% 2.專業及學習能力75%（含自傳及讀書計畫、相關競賽成果、社團表現證明及其他相關成就）。						

校系科組學程名稱				指定項目甄審成績計算方式		同分參酌順序	
國立臺北科技大學 工業設計系產品設計組				評分項目	佔甄審成績比例	順序	項目
招生類別	80工設	性別要求	不要求	備審資料審查	100%	1	備審資料審查
志願代碼	80-005	招生名額	1	--	--	2	優待加分比例
指定項目甄審日期	--	指定項目甄審費用	500	--	--	3	--
				--	--	4	--
繳交資料	請依序裝訂為一冊（A4，未依序者將影響成績）1.自傳（限單面）；2.歷年成績單（含名次/班級人數）；3.代表作品：（1）設計類：最具代表性的創作成果，如設計競賽得獎，至多五件；（2）證照類：設計相關技能、證照，至多五件；（3）外語類：外語能力檢定，如全民英檢、TOEFL等。4.班級及社團幹部證明；5.其它設計相關之參考資料，如專題製作競賽。			備審資料審查所繳交資料請以A4規格依序裝訂為一冊。 2.各項影本請畢業學校證明與正本相符。 3.各項表單證件請縮放得當，字體清晰為佳，無法清楚辨認者，一律不予採計。 4.所有申請資料概不退回。	備註		
指定項目甄審說明	1.學習能力（45%）：自傳、歷年成績單（含名次/班級人數）、班級及社團幹部證明。 2.專業能力（55%）：設計類具代表性的創作成果、設計相關技能證照、外語能力檢定、其它設計相關之參考資料。詳細內容請見備註欄。						



校系科組學程名稱				指定項目甄審成績計算方式		同分參酌順序	
國立臺北科技大學 工業設計系家具與室內設計組				評分項目	佔甄審成績比例	順序	項目
招生類別	80工設	性別要求	不要求	備審資料審查	100%	1	備審資料審查
志願代碼	80-006	招生名額	1	--	--	2	優待加分比例
指定項目甄審日期	--	指定項目甄審費用	500	--	--	3	--
繳交資料	請依序裝訂為一冊(A4,未依序者將影響成績)1.自傳(限單面);2.歷年成績單(含名次/班級人數);3.代表作品:(1)設計類:最具代表性的創作成果,如設計競賽得獎,至多五件;(2)證照類:設計相關技能、證照,至多五件;(3)外語類:外語能力檢定,如全民英檢、TOEFL等。4.班級及社團幹部證明;5.其它設計相關之參考資料,如專題製作競賽。			備註	1.所有繳交資料請以A4規格依序裝訂為一冊。 2.各項影本請畢業學校證明與正本相符。 3.各項表單證件請縮放得當,字體清晰為佳,無法清楚辨認者,一律不予採計。 4.所有申請資料概不退回。		
指定項目甄審說明	1.學習能力(45%):自傳、歷年成績單(含名次/班級人數)、班級及社團幹部證明。 2.專業能力(55%):設計類最具代表性的創作成果、設計相關技能證照、外語能力檢定、其它設計相關之參考資料。詳細內容請見備註欄。						

校系科組學程名稱				指定項目甄審成績計算方式		同分參酌順序	
國立臺北科技大學 文化事業發展系				評分項目	佔甄審成績比例	順序	項目
招生類別	85商設	性別要求	不要求	備審資料審查	100%	1	備審資料審查
志願代碼	85-004	招生名額	4	--	--	2	優待加分比例
指定項目甄審日期	--	指定項目甄審費用	500	--	--	3	--
繳交資料	必繳:1.在校歷年學業成績單。2.自傳(求學經歷、人格特質、志向、特殊才藝)。3.讀書計畫。 選繳:其他有利審查資料(社團參與、學生幹部、證照、競賽成果、語文能力、成果作品等)各一份。			備註	1.備審資料審查所繳交資料不再歸還。 2.視障、腦性麻痺及語言困難者,請審慎考慮是否報考本系。		
指定項目甄審說明	備審資料審查標準:1.在校成績15%。2.自傳25%。3.讀書計畫25%。4.其他有利審查資料35%。						

校系科組學程名稱				指定項目甄審成績計算方式		同分參酌順序	
國立臺北科技大學 互動設計系視覺傳達設計組				評分項目	佔甄審成績比例	順序	項目
招生類別	85商設	性別要求	不要求	備審資料審查	100%	1	備審資料審查
志願代碼	85-005	招生名額	1	--	--	2	優待加分比例
指定項目甄審日期	--	指定項目甄審費用	500	--	--	3	--
繳交資料	必繳:1.歷年成績單(含名次/班級人數)。2.自傳(限單頁)。3.代表作品:(1)設計類:最具代表之成果,最多5件、(2)證照類:設計相關,最多5件、(3)外語類:外語能力檢定。 選繳:技術職類證照、競賽得獎證明、語文能力證明、實務專題報告等著作。			備註	1.所有繳交資料請以A4規格依序裝訂成冊,「選繳資料」請按次序裝訂於「必繳資料」後,未依序者將影響成績。 2.各項影本請畢業學校證明與正本相符。 3.備審資料審查所繳交資料不再歸還。 4.辨色力異常及四肢殘障者請審慎考慮是否報考本系。		
指定項目甄審說明	學習能力(30%):自傳、歷年成績單。 專業能力(50%):代表作品。 特殊專長(20%):各項才能。						

校系科組學程名稱				指定項目甄審成績計算方式		同分參酌順序	
國立臺北科技大學 互動設計系媒體設計組				評分項目	佔甄審成績比例	順序	項目
招生類別	85商設	性別要求	不要求	備審資料審查	100%	1	備審資料審查
志願代碼	85-006	招生名額	1	--	--	2	優待加分比例
指定項目甄審日期	--	指定項目甄審費用	500	--	--	3	--
繳交資料	必繳:1.歷年成績單(含名次/班級人數)。2.自傳(限單頁)。3.代表作品:(1)設計類:最具代表之成果,最多5件、(2)證照類:設計相關,最多5件、(3)外語類:外語能力檢定。 選繳:技術職類證照、競賽得獎證明、語文能力證明、實務專題報告等著作。			備註	1.所有繳交資料請以A4規格依序裝訂成冊,「選繳資料」請按次序裝訂於「必繳資料」後,未依序者將影響成績。 2.各項影本請畢業學校證明與正本相符。 3.備審資料審查所繳交資料不再歸還。 4.辨色力異常及四肢殘障者請審慎考慮是否報考本系。		
指定項目甄審說明	學習能力(30%):自傳、歷年成績單。 專業能力(50%):代表作品。 特殊專長(20%):各項才能。						

技優甄審入學招生學校系科(組)、學程一覽表

校名	聯絡電話	傳真電話	網址	限選填一系組	
	07-6011000	07-6011013	http://www.nkfust.edu.tw		
105 國立高雄第一科技大學	(82445)高雄市燕巢區大學路1號			否	
招生系科組學程及招生類別		招生名額	招生系科組學程及招生類別		招生名額
機械與自動化工程系精密機械組--10機械		5	機械與自動化工程系智慧自動化組--10機械		2
創新設計工程系--10機械		1	機械與自動化工程系智慧自動化組--20電機		3
電腦與通訊工程系--25電子		9	電子工程系--25電子		5
環境與安全衛生工程系--30化工		7	環境與安全衛生工程系--35衛生		1
營建工程系--40土木		9	環境與安全衛生工程系--55工程		1
資訊管理系--56管理		3	運籌管理系--60商業		5
行銷與流通管理系--60商業		4	金融系--60商業		6
風險管理與保險系--60商業		6	財務管理系--60商業		4
會計資訊系--60商業		5	應用英語系--60商業		8
應用日語系--60商業		7	應用德語系--60商業		2
運籌管理系--65資管		3	資訊管理系--65資管		6
應用德語系--65資管		2	創新設計工程系--80工設		3
應用德語系--85商設		2	創新設計工程系--85商設		1

校系科組學程資訊與報名建議說明

- 1.修業年限4年，成績及格者，授予學士學位。
- 2.本校實施英語畢業門檻。
- 3.服務教育課程，為必修零學分，成績及格方准畢業。
- 4.畢業前須修畢一種職場實習課程。惟具特殊身分之學生(持有身心障礙手冊者)除外。
- 5.學生宿舍計1,718個床位，每學期收費約6,000~9,000元，冷氣費用另計。
- 6.103學年學雜費約22,500~26,300元。本校提供就學貸款、減免學雜費及多項獎、助學金申請。
- 7.本校交通便捷，近國道1號、10號，高雄捷運都會公園站及青埔站，均有接駁公車進入校區。

校系科組學程名稱				指定項目甄審成績計算方式		同分參酌順序	
國立高雄第一科技大學 機械與自動化工程系精密機械組				評分項目	佔甄審成績比例	順序	項目
招生類別	10機械	性別要求	不要求	備審資料審查	100%	1	備審資料審查
志願代碼	10-009	招生名額	5	--	--	2	優待加分比例
指定項目甄審日期	--	指定項目甄審費用	500	--	--	3	--
				--	--	4	--
繳交資料	1.學歷證件(已畢業者繳交畢業證書影本、應屆畢業生繳交學生證影本)。2.在校歷年成績單正本(含班上名次排比)。3.自傳(含個人簡歷、專長、興趣、申請本系原因、學習計畫、生涯規劃等)。4.其他有利審查資料(如社團參與、證照、競賽成果、語文能力等)。			備註	備審資料請依序排放並標示清楚，以利審查，且所交資料不再歸還，請自行留存正本。		
指定項目甄審說明	備審資料審查評分標準(總分100分)：在校學業成績(50%)、專業能力(40%)、其他能力(10%)。						

校系科組學程名稱				指定項目甄審成績計算方式		同分參酌順序	
國立高雄第一科技大學 機械與自動化工程系智慧自動化組				評分項目	佔甄審成績比例	順序	項目
招生類別	10機械	性別要求	不要求	備審資料審查	100%	1	備審資料審查
志願代碼	10-010	招生名額	2	--	--	2	優待加分比例
指定項目甄審日期	--	指定項目甄審費用	500	--	--	3	--
				--	--	4	--
繳交資料	1.學歷證件(已畢業者繳交畢業證書影本、應屆畢業生繳交學生證影本)。2.在校歷年成績單正本(含班上名次排比)。3.自傳(含個人簡歷、專長、興趣、申請本系原因、學習計畫、生涯規劃等)。4.其他有利審查資料(如社團參與、證照、競賽成果、語文能力等)。			備註	備審資料請依序排放並標示清楚，以利審查，且所交資料不再歸還，請自行留存正本。		
指定項目甄審說明	備審資料審查評分標準(總分100分)：在校學業成績(50%)、專業能力(40%)、其他能力(10%)。						

校系科組學程名稱				指定項目甄審成績計算方式		同分參酌順序	
國立高雄第一科技大學 創新設計工程系				評分項目	佔甄審成績比例	順序	項目
招生類別	10機械	性別要求	不要求	備審資料審查	100%	1	備審資料審查
志願代碼	10-011	招生名額	1	--	--	2	優待加分比例
指定項目甄審日期	--	指定項目甄審費用	500	--	--	3	--
				--	--	4	--
繳交資料	1.學歷證件(已畢業者繳交畢業證書影本、應屆畢業生繳交學生證影本)。2.在校歷年成績單正本(含名次排比)。3.自傳(含簡歷、專長、興趣、申請本系原因、學習計畫、生涯規劃等)。4.其他有利審查資料(如作品集、競賽成果、證照、社團參與、語文能力等)。			備註	備審資料請依序排放並標示清楚，以利審查，且所交資料不再歸還，請自行留存正本。		
指定項目甄審說明	備審資料審查評分標準(總分100分)：在校學業成績(50%)、專業能力(40%)、其他能力(10%)。						

校系科組學程名稱				指定項目甄審成績計算方式		同分參酌順序	
國立高雄第一科技大學 機械與自動化工程系智慧自動化組				評分項目	佔甄審成績比例	順序	項目
招生類別	20電機	性別要求	不要求	備審資料審查	100%	1	備審資料審查
志願代碼	20-006	招生名額	3	--	--	2	優待加分比例
指定項目甄審日期	--	指定項目甄審費用	500	--	--	3	--
				--	--	4	--
繳交資料	1.學歷證件(已畢業者繳交畢業證書影本、應屆畢業生繳交學生證影本)。2.在校歷年成績單正本(含班上名次排比)。3.自傳(含個人簡歷、專長、興趣、申請本系原因、學習計畫、生涯規劃等)。4.其他有利審查資料(如社團參與、證照、競賽成果、語文能力等)。			備審資料請依序排放並標示清楚,以利審查,且所交資料不再歸還,請自行留存正本。			
指定項目甄審說明	備審資料審查評分標準(總分100分):在校學業成績(50%)、專業能力(40%)、其他能力(10%)。						

校系科組學程名稱				指定項目甄審成績計算方式		同分參酌順序	
國立高雄第一科技大學 電腦與通訊工程系				評分項目	佔甄審成績比例	順序	項目
招生類別	25電子	性別要求	不要求	備審資料審查	100%	1	備審資料審查
志願代碼	25-009	招生名額	9	--	--	2	優待加分比例
指定項目甄審日期	--	指定項目甄審費用	500	--	--	3	--
				--	--	4	--
繳交資料	1.學歷證件(已畢業者繳交畢業證書影本、應屆畢業生繳交學生證影本)。2.在校歷年成績單正本(含名次排比)。3.自傳(含個人簡歷、專長、興趣、申請本系原因、學習計畫及生涯規劃)。4.其他有利審查資料(如社團參與、學生幹部、證照、競賽成果、語文能力等)。			備審資料請依序排放並標示清楚,以利審查,且所交資料不再歸還,請自行留存正本。			
指定項目甄審說明	備審資料審查評分標準(總分100分):學業成績與學習能力(70%),社團、各項檢定證照、競賽及各項服務表現(30%)。						

校系科組學程名稱				指定項目甄審成績計算方式		同分參酌順序	
國立高雄第一科技大學 電子工程系				評分項目	佔甄審成績比例	順序	項目
招生類別	25電子	性別要求	不要求	備審資料審查	100%	1	備審資料審查
志願代碼	25-010	招生名額	5	--	--	2	優待加分比例
指定項目甄審日期	--	指定項目甄審費用	500	--	--	3	--
				--	--	4	--
繳交資料	1.在校歷年成績單正本(含班級名次排比)。2.證明自己能力或成就之各項資料影本(如學術作品、設計作品及成果報告、各類證照、檢定合格證明、結訓證明等)。3.其他有利加分條件如各類競賽獲獎紀錄、社團參與、各項專長、英文檢定、學習計畫、志工服務紀錄等。			備審資料請依序排放並標示清楚,以利審查,且所交資料不再歸還,請自行留存正本。			
指定項目甄審說明	備審資料審查評分標準(總分100分):學習能力(20%)、基礎專業能力(60%)、其他表現(20%)。						

校系科組學程名稱				指定項目甄審成績計算方式		同分參酌順序	
國立高雄第一科技大學 環境與安全衛生工程系				評分項目	佔甄審成績比例	順序	項目
招生類別	30化工	性別要求	不要求	備審資料審查	100%	1	備審資料審查
志願代碼	30-008	招生名額	7	--	--	2	優待加分比例
指定項目甄審日期	--	指定項目甄審費用	500	--	--	3	--
				--	--	4	--
繳交資料	1.學歷證件(已畢業者繳交畢業證書影本,應屆畢業生繳交學生證影本)。2.在校歷年成績單正本(含每學期班級排名)。3.學生自傳、社團參與、競賽成果、學生幹部、成果作品、職業證照、各類獲獎證件。			備審資料請依序排放並標示清楚,以利審查,且所交資料不再歸還,請自行留存正本。			
指定項目甄審說明	備審資料審查評分標準(總分100分):學習能力(40%)、專業能力(40%)、其他(20%)。						

校系科組學程名稱				指定項目甄審成績計算方式		同分參酌順序	
國立高雄第一科技大學 環境與安全衛生工程系				評分項目	佔甄審成績比例	順序	項目
招生類別	35衛生	性別要求	不要求	備審資料審查	100%	1	備審資料審查
志願代碼	35-001	招生名額	1	--	--	2	優待加分比例
指定項目甄審日期	--	指定項目甄審費用	500	--	--	3	--
				--	--	4	--
繳交資料	1.學歷證件(已畢業者繳交畢業證書影本,應屆畢業生繳交學生證影本)。2.在校歷年成績單正本(含每學期班級排名)。3.學生自傳、社團參與、競賽成果、學生幹部、成果作品、職業證照、各類獲獎證件。			備審資料請依序排放並標示清楚,以利審查,且所交資料不再歸還,請自行留存正本。			
指定項目甄審說明	備審資料審查評分標準(總分100分):學習能力(40%)、專業能力(40%)、其他(20%)。						

校系科組學程名稱				指定項目甄審成績計算方式		同分參酌順序	
國立高雄第一科技大學 營建工程系				評分項目	佔甄審成績比例	順序	項目
招生類別	40土木	性別要求	不要求	備審資料審查	100%	1	備審資料審查
志願代碼	40-008	招生名額	9	--	--	2	優待加分比例
指定項目甄審日期	--	指定項目甄審費用	500	--	--	3	--
				--	--	4	--
繳交資料	1.學歷證件(已畢業者繳交畢業證書影本、應屆畢業生繳交學生證影本)。2.在校歷年成績單正本(含每學期班級排名)。3.自傳及讀書計畫。4.有利審查之參考資料(如:技能競賽、技術證照、資格檢定或結訓證書等)。			備註	備審資料請依序排放並標示清楚,以利審查,且所交資料不再歸還,請自行留存正本。		
指定項目甄審說明	備審資料審查評分標準(總分100分):學習能力(50%)、專業能力(30%)、其他(20%)。						

校系科組學程名稱				指定項目甄審成績計算方式		同分參酌順序	
國立高雄第一科技大學 環境與安全衛生工程系				評分項目	佔甄審成績比例	順序	項目
招生類別	55工程	性別要求	不要求	備審資料審查	100%	1	備審資料審查
志願代碼	55-004	招生名額	1	--	--	2	優待加分比例
指定項目甄審日期	--	指定項目甄審費用	500	--	--	3	--
				--	--	4	--
繳交資料	1.學歷證件(已畢業者繳交畢業證書影本、應屆畢業生繳交學生證影本)。2.在校歷年成績單正本(含每學期班級排名)。3.學生自傳、社團參與、競賽成果、學生幹部、成果作品、職業證照、各類獲獎證件。			備註	備審資料請依序排放並標示清楚,以利審查,且所交資料不再歸還,請自行留存正本。		
指定項目甄審說明	備審資料審查評分標準(總分100分):學習能力(40%)、專業能力(40%)、其他(20%)。						

校系科組學程名稱				指定項目甄審成績計算方式		同分參酌順序	
國立高雄第一科技大學 資訊管理系				評分項目	佔甄審成績比例	順序	項目
招生類別	56管理	性別要求	不要求	備審資料審查	100%	1	備審資料審查
志願代碼	56-003	招生名額	3	--	--	2	優待加分比例
指定項目甄審日期	--	指定項目甄審費用	500	--	--	3	--
				--	--	4	--
繳交資料	1.學歷證件(已畢業者繳交畢業證書影本、應屆畢業生繳交學生證影本)。2.在校歷年成績單正本(含班級成績、排名與名次百分比)。3.自傳(含讀書計畫、家庭狀況、專長與興趣等)。4.其他參考資料(如:社團、幹部、競賽、證照、檢定或結訓證書等)。			備註	1.備審資料審查所交資料不再歸還,請自行留存正本。 2.備審資料內容以高中職就讀期間表現為主。 3.備審資料請以A4紙張裝訂成冊,並附目錄及編頁碼。		
指定項目甄審說明	備審資料審查評分標準(總分100分):在校學業成績及學習能力(50%)、專業能力(40%)、其他能力(10%)。						

校系科組學程名稱				指定項目甄審成績計算方式		同分參酌順序	
國立高雄第一科技大學 運籌管理系				評分項目	佔甄審成績比例	順序	項目
招生類別	60商業	性別要求	不要求	備審資料審查	100%	1	備審資料審查
志願代碼	60-014	招生名額	5	--	--	2	優待加分比例
指定項目甄審日期	--	指定項目甄審費用	500	--	--	3	--
				--	--	4	--
繳交資料	1.在校歷年成績單正本(含在校班上總平均成績、名次、名次百分比之證明)。2.自傳及讀書計畫(字數在1000字以內)。3.社團參與、競賽成果、學生幹部及成果作品。4.其他有利審查之參考資料(如:技能競賽、技術證照、資格檢定或結訓證書等)。			備註	備審資料請依序排放並標示清楚,以利審查,且所交資料不再歸還,請自行留存正本。		
指定項目甄審說明	備審資料審查評分標準(總分100分):學習表現(30%)、學習規劃(30%)、專業成就(30%)、其他(10%)。						

校系科組學程名稱				指定項目甄審成績計算方式		同分參酌順序	
國立高雄第一科技大學 行銷與流通管理系				評分項目	佔甄審成績比例	順序	項目
招生類別	60商業	性別要求	不要求	備審資料審查	100%	1	備審資料審查
志願代碼	60-015	招生名額	4	--	--	2	優待加分比例
指定項目甄審日期	--	指定項目甄審費用	500	--	--	3	--
				--	--	4	--
繳交資料	1.在校歷年成績單正本(含班級名次排名)。2.自傳及讀書計畫。3.曾獲校內外各項表現及榮譽之證明影本。4.專業或技能之證照影本。5.其他有利審查之參考資料。			備註	1.備審資料請依序排放並標示清楚,以利審查,且所交資料不再歸還,請自行留存正本。 2.備審資料內容以高中職就讀期間表現為主。 3.如有未盡事宜,依照招生簡章及本校相關規定事項辦理。		
指定項目甄審說明	備審資料審查評分標準(總分100分):在校成績及修習科目(55%)、自傳及讀書計畫(15%)、社團、幹部、證照等之質與量、競賽及特殊才華(30%)						

校系科組學程名稱				指定項目甄審成績計算方式		同分參酌順序	
國立高雄第一科技大學 金融系				評分項目	佔甄審成績比例	順序	項目
招生類別	60商業	性別要求	不要求	備審資料審查	100%	1	備審資料審查
志願代碼	60-016	招生名額	6	--	--	2	優待加分比例
指定項目	--	指定項目	500	--	--	3	--
甄審日期	--	甄審費用		--	--	4	--
繳交資料	1.學歷證件(已畢業者繳交畢業證書影本,應屆畢業生繳交學生證影本)。2.在校歷年成績單正本。3.履歷自傳。4.相關競賽成果證明。5.其他有利審查資料(如:社團或幹部表現證明)。			備審資料請依序排放並標示清楚,以利審查,且所交資料不再歸還,請自行留存正本。	備註		
指定項目甄審說明	備審資料審查評分標準(總分100分):在校學業成績及學習能力(50%)、專業能力(40%)、其他能力(10%)。						

校系科組學程名稱				指定項目甄審成績計算方式		同分參酌順序	
國立高雄第一科技大學 風險管理與保險系				評分項目	佔甄審成績比例	順序	項目
招生類別	60商業	性別要求	不要求	備審資料審查	100%	1	備審資料審查
志願代碼	60-017	招生名額	6	--	--	2	優待加分比例
指定項目	--	指定項目	500	--	--	3	--
甄審日期	--	甄審費用		--	--	4	--
繳交資料	1.學歷證件(已畢業者繳交畢業證書影本,應屆畢業生繳交學生證影本)。2.在校歷年成績單正本(含班級排名)。3.履歷自傳。4.相關證照、技藝能競賽成果作品等。5.社團或幹部表現證明。			備審資料請依序排放並標示清楚,以利審查,且所交資料不再歸還,請自行留存正本。	備註		
指定項目甄審說明	備審資料審查評分標準(總分100分):學業成績及自傳(60%)、證照、成果作品及技藝能競賽等(40%)。						

校系科組學程名稱				指定項目甄審成績計算方式		同分參酌順序	
國立高雄第一科技大學 財務管理系				評分項目	佔甄審成績比例	順序	項目
招生類別	60商業	性別要求	不要求	備審資料審查	100%	1	備審資料審查
志願代碼	60-018	招生名額	4	--	--	2	優待加分比例
指定項目	--	指定項目	500	--	--	3	--
甄審日期	--	甄審費用		--	--	4	--
繳交資料	1.學歷證件(已畢業者繳交畢業證書影本,應屆畢業生繳交學生證影本)。2.在校歷年成績單正本(含在校班上總平均成績、名次、名次百分比)。3.履歷自傳。4.相關競賽成果證明。5.社團或幹部表現證明。			備審資料請依序排放並標示清楚,以利審查,且所交資料不再歸還,請自行留存正本。	備註		
指定項目甄審說明	備審資料審查評分標準(總分100分):自傳(10%)、學業成績(50%)、學習能力(40%)。						

校系科組學程名稱				指定項目甄審成績計算方式		同分參酌順序	
國立高雄第一科技大學 會計資訊系				評分項目	佔甄審成績比例	順序	項目
招生類別	60商業	性別要求	不要求	備審資料審查	100%	1	備審資料審查
志願代碼	60-019	招生名額	5	--	--	2	優待加分比例
指定項目	--	指定項目	500	--	--	3	--
甄審日期	--	甄審費用		--	--	4	--
繳交資料	1.學歷證件(已畢業者繳交畢業證書影本,應屆畢業生繳交學生證影本)。2.在校歷年成績單正本(含班級排名)。3.讀書計畫(如成長背景、求學經歷、學習規劃、生涯規劃及專長培養等)。4.語言及專業證照、專題成果報告。5.政府、教育單位主辦之技(藝)能競賽。6.社團或幹部表現證明。			備審資料請依序排放並標示清楚,以利審查,且所交資料不再歸還,請自行留存正本。	備註		
指定項目甄審說明	備審資料審查評分標準(總分100分):學習能力(45%)、專業能力(45%)、技藝能競賽(10%)。						

校系科組學程名稱				指定項目甄審成績計算方式		同分參酌順序	
國立高雄第一科技大學 應用英語系				評分項目	佔甄審成績比例	順序	項目
招生類別	60商業	性別要求	不要求	備審資料審查	40%	1	面試
志願代碼	60-020	招生名額	8	面試	60%	2	備審資料審查
指定項目	104/6/12	指定項目	750	--	--	3	--
甄審日期	--	甄審費用		--	--	4	--
繳交資料	1.在校歷年成績單正本。2.英語文測驗成績(如:托福(TOEFL)、TOEIC、IELTS、全民英檢等英語文測驗成績)。3.中文自傳(限300字以內)。4.聯合甄選委員會認可競賽之獲獎證明或乙級(含)以上技術士證照影本。			備審資料請依序排放並標示清楚,以利審查,且所交資料不再歸還,請自行留存正本。	備註		
指定項目甄審說明	1.備審資料審查評分標準(總分100分):在校歷年成績單(20%)、英語測驗成績(40%)、中文自傳(20%)、聯合甄選委員會認可競賽之獲獎證明或乙級(含)以上技術士證照(20%)。2.面試評分標準(總分100分):發音能力(20%)、流暢度(40%)、準確度(40%)。						

校系科組學程名稱				指定項目甄審成績計算方式		同分參酌順序	
國立高雄第一科技大學 應用日語系				評分項目	佔甄審成績比例	順序	項目
招生類別	60商業	性別要求	不要求	面試	60%	1	面試
志願代碼	60-021	招生名額	7	備審資料審查	40%	2	備審資料審查
指定項目甄審日期	104/6/12	指定項目甄審費用	750	--	--	3	--
				--	--	4	--
繳交資料	1.學歷證件(已畢業者繳交畢業證書影本、應屆畢業生繳交學生證影本)。2.在校歷年成績單正本。3.自傳(含成長背景、求學經歷、生涯規劃、讀書計畫、社團參與及專長培養等和學術作品、設計作品及成果報告等)。4.其他有利審查之資料(如:證照、檢定合格證明、結訓證明等和由高中職以上教育單位及縣市政府機關以上所主辦之技(藝)能競賽獲獎及其他各項服務表現)。			備註 1.本系較適合日本語能力測驗N5或以上檢定通過之考生就讀。2.備審資料請依序排放並標示清楚,以利審查,且所交資料不再歸還,請自行留存正本。3.本系訂有畢業門檻詳情請上本系系網之系所規章之學生「應日系(所)畢業資格考修業規定」參閱。			
指定項目甄審說明	1.備審資料審查評分標準(總分100分):學業成績與學習能力(70%)、社團、各項檢定證照與競賽以及各項服務表現(30%)。2.面試評分標準(總分100分):表達及組織能力(35%)、發展潛力及整體表現(35%)、學科能力(30%)。						

校系科組學程名稱				指定項目甄審成績計算方式		同分參酌順序	
國立高雄第一科技大學 應用德語系				評分項目	佔甄審成績比例	順序	項目
招生類別	60商業	性別要求	不要求	備審資料審查	100%	1	備審資料審查
志願代碼	60-022	招生名額	2	--	--	2	優待加分比例
指定項目甄審日期	--	指定項目甄審費用	500	--	--	3	--
				--	--	4	--
繳交資料	1.學歷證件(已畢業者繳交畢業證書影本、應屆畢業生繳交學生證影本)。2.在校歷年成績單正本。3.履歷自傳。4.與外語相關競賽成果證明。5.社團幹部表現證明。6.外語檢定相關證照。			備註 備審資料請依序排放並標示清楚,以利審查,且所交資料不再歸還,請自行留存正本。			
指定項目甄審說明	備審資料審查評分標準(總分100分):高中職歷年成績單(60%)、自傳(10%)、相關競賽成果或社團表現證明(30%)。						

校系科組學程名稱				指定項目甄審成績計算方式		同分參酌順序	
國立高雄第一科技大學 運籌管理系				評分項目	佔甄審成績比例	順序	項目
招生類別	65資管	性別要求	不要求	備審資料審查	100%	1	備審資料審查
志願代碼	65-006	招生名額	3	--	--	2	優待加分比例
指定項目甄審日期	--	指定項目甄審費用	500	--	--	3	--
				--	--	4	--
繳交資料	1.在校歷年成績單正本(含在校班上總平均成績、名次、名次百分比之證明)。2.自傳及讀書計畫(字數在1000字以內)。3.社團參與、競賽成果、學生幹部及成果作品。4.其他有利審查之參考資料(如:技能競賽、技術證照、資格檢定或結訓證書等)。			備註 備審資料請依序排放並標示清楚,以利審查,且所交資料不再歸還,請自行留存正本。			
指定項目甄審說明	備審資料審查評分標準(總分100分):學習表現(30%)、學習規劃(30%)、專業成就(30%)、其他(10%)。						

校系科組學程名稱				指定項目甄審成績計算方式		同分參酌順序	
國立高雄第一科技大學 資訊管理系				評分項目	佔甄審成績比例	順序	項目
招生類別	65資管	性別要求	不要求	備審資料審查	100%	1	備審資料審查
志願代碼	65-007	招生名額	6	--	--	2	優待加分比例
指定項目甄審日期	--	指定項目甄審費用	500	--	--	3	--
				--	--	4	--
繳交資料	1.學歷證件(已畢業者繳交畢業證書影本、應屆畢業生繳交學生證影本)。2.在校歷年成績單正本(含班級成績、排名與名次百分比)。3.自傳(含讀書計畫、家庭狀況、專長與興趣等)。4.其他參考資料(如:社團、幹部、競賽、證照、檢定或結訓證書等)。			備註 1.備審資料審查所交資料不再歸還,請自行留存正本。 2.備審資料內容以高中職就讀期間表現為主。 3.備審資料請以A4紙張裝訂成冊,並附目錄及編頁碼。			
指定項目甄審說明	備審資料審查評分標準(總分100分):在校學業成績及學習能力(50%)、專業能力(40%)、其他能力(10%)。						

校系科組學程名稱				指定項目甄審成績計算方式		同分參酌順序	
國立高雄第一科技大學 應用德語系				評分項目	佔甄審成績比例	順序	項目
招生類別	65資管	性別要求	不要求	備審資料審查	100%	1	備審資料審查
志願代碼	65-008	招生名額	2	--	--	2	優待加分比例
指定項目甄審日期	--	指定項目甄審費用	500	--	--	3	--
				--	--	4	--
繳交資料	1.學歷證件(已畢業者繳交畢業證書影本、應屆畢業生繳交學生證影本)。2.在校歷年成績單正本。3.履歷自傳。4.與外語相關競賽成果證明。5.社團幹部表現證明。6.外語檢定相關證照。			備註 備審資料請依序排放並標示清楚,以利審查,且所交資料不再歸還,請自行留存正本。			
指定項目甄審說明	備審資料審查評分標準(總分100分):高中職歷年成績單(60%)、自傳(10%)、相關競賽成果或社團表現證明(30%)。						

校系科組學程名稱				指定項目甄審成績計算方式		同分參酌順序	
國立高雄第一科技大學 創新設計工程系				評分項目	佔甄審成績比例	順序	項目
招生類別	80工設	性別要求	不要求	備審資料審查	100%	1	備審資料審查
志願代碼	80-007	招生名額	3	--	--	2	優待加分比例
指定項目甄審日期	--	指定項目甄審費用	500	--	--	3	--
				--	--	4	--
繳交資料	1.學歷證件(已畢業者繳交畢業證書影本、應屆畢業生繳交學生證影本)。2.在校歷年成績單正本(含名次排比)。3.自傳(含簡歷、專長、興趣、申請本系原因、學習計畫、生涯規劃等)。4.其他有利審查資料(如作品集、競賽成果、證照、社團參與、語文能力等)。			備註	備審資料請依序排放並標示清楚,以利審查,且所交資料不再歸還,請自行留存正本。		
指定項目甄審說明	備審資料審查評分標準(總分100分):在校學業成績(50%)、專業能力(40%)、其他能力(10%)。						

校系科組學程名稱				指定項目甄審成績計算方式		同分參酌順序	
國立高雄第一科技大學 應用德語系				評分項目	佔甄審成績比例	順序	項目
招生類別	85商設	性別要求	不要求	備審資料審查	100%	1	備審資料審查
志願代碼	85-007	招生名額	2	--	--	2	優待加分比例
指定項目甄審日期	--	指定項目甄審費用	500	--	--	3	--
				--	--	4	--
繳交資料	1.學歷證件(已畢業者繳交畢業證書影本、應屆畢業生繳交學生證影本)。2.履歷自傳。4.與外語相關競賽成果證明。5.社團幹部表現證明。6.外語檢定相關證照。			備註	備審資料請依序排放並標示清楚,以利審查,且所交資料不再歸還,請自行留存正本。		
指定項目甄審說明	備審資料審查評分標準(總分100分):高中職歷年成績單(60%)、自傳(10%)、相關競賽成果或社團表現證明(30%)。						

校系科組學程名稱				指定項目甄審成績計算方式		同分參酌順序	
國立高雄第一科技大學 創新設計工程系				評分項目	佔甄審成績比例	順序	項目
招生類別	85商設	性別要求	不要求	備審資料審查	100%	1	備審資料審查
志願代碼	85-008	招生名額	1	--	--	2	優待加分比例
指定項目甄審日期	--	指定項目甄審費用	500	--	--	3	--
				--	--	4	--
繳交資料	1.學歷證件(已畢業者繳交畢業證書影本、應屆畢業生繳交學生證影本)。2.在校歷年成績單正本(含名次排比)。3.自傳(含簡歷、專長、興趣、申請本系原因、學習計畫、生涯規劃等)。4.其他有利審查資料(如作品集、競賽成果、證照、社團參與、語文能力等)。			備註	備審資料請依序排放並標示清楚,以利審查,且所交資料不再歸還,請自行留存正本。		
指定項目甄審說明	備審資料審查評分標準(總分100分):在校學業成績(50%)、專業能力(40%)、其他能力(10%)。						

技優甄審入學招生學校系科(組)、學程一覽表

校名	聯絡電話	傳真電話	網址	限選填一系組	
	07-3814526轉2311-2314	07-3961284	http://www.kuas.edu.tw		
106 國立高雄應用科技大學	建工校區：(80778)高雄市三民區建工路415號 燕巢校區：(82444)高雄市燕巢區深中路58號			否	
招生系科組學程及招生類別		招生名額	招生系科組學程及招生類別		招生名額
機械工程系--10機械		3	機械工程系機電組--10機械		3
機械工程系微米技術組--10機械		3	模具工程系--10機械		5
模具工程系精微模具組--10機械		5	模具工程系光電模具組--10機械		5
電機工程系--20電機		14	電子工程系資訊組--25電子		5
電子工程系電信與系統組--25電子		5	電子工程系電子組--25電子		4
資訊工程系--25電子		5	化學工程與材料工程系--30化工		10
土木工程系--40土木		11	工業工程與管理系--56管理		6
人力資源發展系--56管理		5	應用外語系--56管理		2
會計系--60商業		5	國際企業系--60商業		5
金融系--60商業		4	財富與稅務管理系財富管理組--60商業		2
財富與稅務管理系財政稅務組--60商業		3	企業管理系--60商業		3
應用外語系--60商業		2	應用外語系--65資管		2
企業管理系--65資管		2	資訊管理系--65資管		8
觀光管理系--79餐旅		4	文化创意產業系--80工設		2
文化创意產業系--85商設		3			

校系科組學程資訊與報名建議說明

1.修業4年。自102學年度起本校實施英語畢業門檻實施要點及英語文獎勵要點。2.本校為〔原高雄工專〕改制，享譽學術、工商業界。3.榮獲科大評鑑一等通過率全國科大排名第1；教學卓越計劃補助金額連續九年南台灣國立科大第1。4.榮獲教育部推動「發展典範科技大學計畫」學校。5.本校設有多項獎助學金，全年總金額達4千餘萬元。6.擁有建工與燕巢兩校區，相距車程約25分鐘，有交通車接駁。建工校區地點便利，燕巢校區環境優美，管理學院上課地點為燕巢校區，人文社會學院預計104學年度搬遷至燕巢校區上課。

校系科組學程名稱				指定項目甄審成績計算方式		同分參酌順序	
國立高雄應用科技大學 機械工程系				評分項目	佔甄審成績比例	順序	項目
招生類別	10機械	性別要求	不要求	備審資料審查	100%	1	備審資料審查
志願代碼	10-012	招生名額	3	--	--	2	優待加分比例
指定項目甄審日期	--	指定項目甄審費用	500	--	--	3	--
				--	--	4	--
繳交資料	1.必繳：學歷證件(畢業者繳交畢業證書影本、應屆畢業生繳交學生證影本)。 2.選繳：(1)歷年成績表(含成績百分比)(2)自傳及讀書計畫(3)其他有利審查資料(科學競賽成果、外語能力)(4)體適能檢測成績證明。			備註	1.審查資料內容以高中職就讀期間表現為主。 2.影印資料請畢業學校證明與正本相符。 3.繳交資料不再歸還，正本請自行留存。		
指定項目甄審說明	1.僅書面資料審查，無面試、筆試。 2.書面資料評分標準(總分100分)：學習成績(50%)、專業能力表現(40%)、技藝能競賽(含體適能檢測成績證明)(10%)。						

校系科組學程名稱				指定項目甄審成績計算方式		同分參酌順序	
國立高雄應用科技大學 機械工程系機電組				評分項目	佔甄審成績比例	順序	項目
招生類別	10機械	性別要求	不要求	備審資料審查	100%	1	備審資料審查
志願代碼	10-013	招生名額	3	--	--	2	優待加分比例
指定項目甄審日期	--	指定項目甄審費用	500	--	--	3	--
				--	--	4	--
繳交資料	1.必繳：學歷證件(畢業者繳交畢業證書影本、應屆畢業生繳交學生證影本)。 2.選繳：(1)歷年成績表(含成績百分比)(2)自傳及讀書計畫(3)其他有利審查資料(科學競賽成果、外語能力)(4)體適能檢測成績證明。			備註	1.審查資料內容以高中職就讀期間表現為主。 2.影印資料請畢業學校證明與正本相符。 3.繳交資料不再歸還，正本請自行留存。		
指定項目甄審說明	1.僅書面資料審查，無面試、筆試。 2.書面資料評分標準(總分100分)：學習成績(50%)、專業能力表現(40%)、技藝能競賽(含體適能檢測成績證明)(10%)。						

校系科組學程名稱				指定項目甄審成績計算方式		同分參酌順序	
國立高雄應用科技大學 機械工程系微米技術組				評分項目	佔甄審成績比例	順序	項目
招生類別	10機械	性別要求	不要求	備審資料審查	100%	1	備審資料審查
志願代碼	10-014	招生名額	3	--	--	2	優待加分比例
指定項目甄審日期	--	指定項目甄審費用	500	--	--	3	--
				--	--	4	--
繳交資料	1.必繳：學歷證件(畢業者繳交畢業證書影本、應屆畢業生繳交學生證影本)。 2.選繳：(1)歷年成績表(含成績百分比)(2)自傳及讀書計畫(3)其他有利審查資料(科學競賽成果、外語能力)(4)體適能檢測成績證明。			備註	1.審查資料內容以高中職就讀期間表現為主。 2.影印資料請畢業學校證明與正本相符。 3.繳交資料不再歸還，正本請自行留存。		
指定項目甄審說明	1.僅書面資料審查，無面試、筆試。 2.書面資料評分標準(總分100分)：學習成績(50%)、專業能力表現(40%)、技藝能競賽(含體適能檢測成績證明)(10%)。						



校系科組學程名稱				指定項目甄審成績計算方式		同分參酌順序	
國立高雄應用科技大學 模具工程系				評分項目	佔甄審成績比例	順序	項目
招生類別	10機械	性別要求	不要求	備審資料審查	100%	1	備審資料審查
志願代碼	10-015	招生名額	5	--	--	2	優待加分比例
指定項目甄審日期	--	指定項目甄審費用	500	--	--	3	--
				--	--	4	--
繳交資料	1.必繳：(1)學歷證明(畢業者繳交畢業證書影本，應屆畢業生繳交學生證影本)(2)歷年成績單(含成績百分比及名次)(3)自傳。 2.選繳：其他有利資料審查之證明(證照、競賽成果、語文能力、特殊才能、成果作品、社團參與、學生幹部)。			備註	1.審查資料內容以高中職就讀期間表現為主。 2.影印資料請畢業學校證明與正本相符。 3.繳交資料不再歸還，正本請自行留存。		
指定項目甄審說明	1.僅書面資料審查，無面試、筆試。 2.書面資料審查評分標準(總分100分)：學業成績(40%)、自傳內容(10%)、特殊表現(含學術性表現、特殊才藝表現、課外活動表現、專業證照等)(50%)。						

校系科組學程名稱				指定項目甄審成績計算方式		同分參酌順序	
國立高雄應用科技大學 模具工程系精微模具組				評分項目	佔甄審成績比例	順序	項目
招生類別	10機械	性別要求	不要求	備審資料審查	100%	1	備審資料審查
志願代碼	10-016	招生名額	5	--	--	2	優待加分比例
指定項目甄審日期	--	指定項目甄審費用	500	--	--	3	--
				--	--	4	--
繳交資料	1.必繳：(1)學歷證明(畢業者繳交畢業證書影本，應屆畢業生繳交學生證影本)(2)歷年成績單(含成績百分比及名次)(3)自傳。 2.選繳：其他有利資料審查之證明(證照、競賽成果、語文能力、特殊才能、成果作品、社團參與、學生幹部)。			備註	1.審查資料內容以高中職就讀期間表現為主。 2.影印資料請畢業學校證明與正本相符。 3.繳交資料不再歸還，正本請自行留存。		
指定項目甄審說明	1.僅書面資料審查，無面試、筆試。 2.書面資料審查評分標準(總分100分)：學業成績(40%)、自傳內容(10%)、特殊表現(含學術性表現、特殊才藝表現、課外活動表現、專業證照等)(50%)。						

校系科組學程名稱				指定項目甄審成績計算方式		同分參酌順序	
國立高雄應用科技大學 模具工程系光電模具組				評分項目	佔甄審成績比例	順序	項目
招生類別	10機械	性別要求	不要求	備審資料審查	100%	1	備審資料審查
志願代碼	10-017	招生名額	5	--	--	2	優待加分比例
指定項目甄審日期	--	指定項目甄審費用	500	--	--	3	--
				--	--	4	--
繳交資料	1.必繳：(1)學歷證明(畢業者繳交畢業證書影本，應屆畢業生繳交學生證影本)(2)歷年成績單(含成績百分比及名次)(3)自傳。 2.選繳：其他有利資料審查之證明(證照、競賽成果、語文能力、特殊才能、成果作品、社團參與、學生幹部)。			備註	1.審查資料內容以高中職就讀期間表現為主。 2.影印資料請畢業學校證明與正本相符。 3.繳交資料不再歸還，正本請自行留存。		
指定項目甄審說明	1.僅書面資料審查，無面試、筆試。 2.書面資料審查評分標準(總分100分)：學業成績(40%)、自傳內容(10%)、特殊表現(含學術性表現、特殊才藝表現、課外活動表現、專業證照等)(50%)。						

校系科組學程名稱				指定項目甄審成績計算方式		同分參酌順序	
國立高雄應用科技大學 電機工程系				評分項目	佔甄審成績比例	順序	項目
招生類別	20電機	性別要求	不要求	備審資料審查	100%	1	備審資料審查
志願代碼	20-007	招生名額	14	--	--	2	優待加分比例
指定項目甄審日期	--	指定項目甄審費用	500	--	--	3	--
				--	--	4	--
繳交資料	1.必繳：(1)學歷證件影本(2)乙級(含)以上技術士證照影本(或技優甄審資格認可之競賽獲獎證明影本)(3)歷年成績單證明(詳列各科目成績至高三上)(4)在校學業平均成績證明(5)自傳。 2.選繳資料：其他有利資料審查之證明文件或志願服務之證明資料一起提供參考。			備註	1.審查資料內容以高中職就讀期間表現為主。 2.影印資料請畢業學校證明與正本相符。 3.繳交資料不再歸還，正本請自行留存。		
指定項目甄審說明	1.僅書面資料審查，無面試、筆試。 2.書面資料評分方式分為二個項目(總分100分)：(1)在校成績(佔20%) (2)潛力評估(佔80%)。						

校系科組學程名稱				指定項目甄審成績計算方式		同分參酌順序	
國立高雄應用科技大學 電子工程系資訊組				評分項目	佔甄審成績比例	順序	項目
招生類別	25電子	性別要求	不要求	備審資料審查	100%	1	備審資料審查
志願代碼	25-011	招生名額	5	--	--	2	優待加分比例
指定項目甄審日期	--	指定項目甄審費用	500	--	--	3	--
				--	--	4	--
繳交資料	1.必繳資料：學歷證件(畢業者繳交畢業證書影本、應屆畢業生繳交學生證影本)。 2.儘量繳交資料：(1)歷年成績單(2)競賽成果(3)技術證照(4)學術作品(5)語文能力(6)其他相關能力之證明文件(7)自傳(8)體適能檢測成績證明書等。			備註	1.通過全民英檢及多益等語言測驗者酌予加分。 2.審查資料內容以高中職就讀期間表現為主。 3.影印資料請畢業學校證明與正本相符。 4.繳交資料不再歸還，正本請自行留存。		
指定項目甄審說明	1.僅書面資料審查，無面試、筆試。 2.書面資料審查評分標準(總分100分)：學業成績及學習能力佔50%、競賽成果及技術證照佔25%、其他表現佔25%。						

校系科組學程名稱				指定項目甄審成績計算方式		同分參酌順序	
國立高雄應用科技大學 電子工程系電信與系統組				評分項目	佔甄審成績比例	順序	項目
招生類別	25電子	性別要求	不要求	備審資料審查	100%	1	備審資料審查
志願代碼	25-012	招生名額	5	--	--	2	優待加分比例
指定項目甄審日期	--	指定項目甄審費用	500	--	--	3	--
				--	--	4	--
繳交資料	1.必繳資料：學歷證件（畢業者繳交畢業證書影本、應屆畢業生繳交學生證影本）。 2.盡量繳交資料：(1)歷年成績單(2)競賽成果(3)技術證照(4)學術作品(5)語文能力(6)其他相關能力之證明文件(7)自傳(8)適能檢測成績證明書等。			備註	1.通過全民英檢及多益等語言測驗者酌予加分。 2.審查資料內容以高中職就讀期間表現為主。 3.影印資料請畢業學校證明與正本相符。 4.繳交資料不再歸還，正本請自行留存。		
指定項目甄審說明	1.僅書面資料審查，無面試、筆試。 2.書面資料審查評分標準(總分100分)：學業成績及學習能力佔50%、競賽成果及技術證照佔25%、其他表現佔25%。						

校系科組學程名稱				指定項目甄審成績計算方式		同分參酌順序	
國立高雄應用科技大學 電子工程系電子組				評分項目	佔甄審成績比例	順序	項目
招生類別	25電子	性別要求	不要求	備審資料審查	100%	1	備審資料審查
志願代碼	25-013	招生名額	4	--	--	2	優待加分比例
指定項目甄審日期	--	指定項目甄審費用	500	--	--	3	--
				--	--	4	--
繳交資料	1.必繳資料：學歷證件（畢業者繳交畢業證書影本、應屆畢業生繳交學生證影本）。 2.盡量繳交資料：(1)歷年成績單(2)競賽成果(3)技術證照(4)學術作品(5)語文能力(6)其他相關能力之證明文件(7)自傳(8)適能檢測成績證明書等。			備註	1.通過全民英檢及多益等語言測驗者酌予加分。 2.審查資料內容以高中職就讀期間表現為主。 3.影印資料請畢業學校證明與正本相符。 4.繳交資料不再歸還，正本請自行留存。		
指定項目甄審說明	1.僅書面資料審查，無面試、筆試。 2.書面資料審查評分標準(總分100分)：學業成績及學習能力佔50%、競賽成果及技術證照佔25%、其他表現佔25%。						

校系科組學程名稱				指定項目甄審成績計算方式		同分參酌順序	
國立高雄應用科技大學 資訊工程系				評分項目	佔甄審成績比例	順序	項目
招生類別	25電子	性別要求	不要求	備審資料審查	100%	1	備審資料審查
志願代碼	25-014	招生名額	5	--	--	2	優待加分比例
指定項目甄審日期	--	指定項目甄審費用	500	--	--	3	--
				--	--	4	--
繳交資料	1.必繳：(1)學歷證明(畢業者繳交畢業證書影本、應屆畢業生繳交學生證影本)(2)歷年成績單證明(含成績百分比及班排名)(3)自傳。 2.選繳：其他有利資料審查之證明(證照、競賽成果、語文能力、特殊才能、成果作品、社團參與、學生幹部)。			備註	1.審查資料內容以高中職就讀期間表現為主。 2.影印資料請畢業學校證明與正本相符。 3.繳交資料不再歸還，正本請自行留存。		
指定項目甄審說明	1.僅書面資料審查，無面試、筆試。 2.書面資料評分方式分為二個項目(總分100分)： (1)學業成績(佔30%) (2)各項檢定考試、證照、競賽、專業能力表現及潛力評估(佔70%)。						

校系科組學程名稱				指定項目甄審成績計算方式		同分參酌順序	
國立高雄應用科技大學 化學工程與材料工程系				評分項目	佔甄審成績比例	順序	項目
招生類別	30化工	性別要求	不要求	備審資料審查	100%	1	備審資料審查
志願代碼	30-009	招生名額	10	--	--	2	優待加分比例
指定項目甄審日期	--	指定項目甄審費用	500	--	--	3	--
				--	--	4	--
繳交資料	1.必繳：(1)學歷證件(畢業者繳交畢業證書影本、應屆畢業生繳交學生證影本)(2)歷年成績單(含班級排名百分比)(3)自傳及讀書計畫。 2.選繳：(1)各類語文能力檢定、競賽成果、證照、及其他有關潛力評估證明之文件。(2)曾參與社團及擔任幹部等相關證明文件。			備註	1.審查資料內容以高中職就讀期間表現為主。 2.影印資料請畢業學校證明與正本相符。 3.繳交資料不再歸還，正本請自行留存。		
指定項目甄審說明	1.僅書面資料審查，無面試、筆試。 2.書面資料評分方式分為二個項目(總分100分)：(1)在校成績(佔60%) (2)潛力評估(佔40%)。						

校系科組學程名稱				指定項目甄審成績計算方式		同分參酌順序	
國立高雄應用科技大學 土木工程系				評分項目	佔甄審成績比例	順序	項目
招生類別	40土木	性別要求	不要求	備審資料審查	100%	1	備審資料審查
志願代碼	40-009	招生名額	11	--	--	2	優待加分比例
指定項目甄審日期	--	指定項目甄審費用	500	--	--	3	--
				--	--	4	--
繳交資料	1.必繳：學歷證件(詳如右邊備註欄)。 2.選繳：(1)自傳(以600字為限)(2)歷年成績單(排名/班級人數/成績百分比)；應屆生應附在校前五學期成績(3)成果作品(至多2件，需附指導老師作品評估、評語)(4)技能檢定證照、競賽成果(含論文發表)及英語能力證明。			備註	1.審查資料內容以高中職就讀期間表現為主。 2.影印資料請畢業學校證明與正本相符。 3.繳交資料不再歸還，正本請自行留存。 4.學歷證件：畢業者繳交畢業證書影本，應屆畢業生繳交學生證影本。		
指定項目甄審說明	1.僅做書面資料審查，無面試及筆試。 2.書面資料審查包含：(1)自傳(以600字為限)10% (2)歷年成績單(排名/班級人數/成績百分比)；應屆生應附在校前五學期成績)30% (3)成果作品(至多2件，需附指導老師作品評估、評語)30% (4)技能檢定證照、競賽成果(含論文發表)及英語能力證明30%。						

校系科組學程名稱				指定項目甄審成績計算方式		同分參酌順序	
國立高雄應用科技大學 工業工程與管理系				評分項目	佔甄審成績比例	順序	項目
招生類別	56管理	性別要求	不要求	備審資料審查	100%	1	備審資料審查
志願代碼	56-004	招生名額	6	--	--	2	優待加分比例
指定項目甄審日期	--	指定項目甄審費用	500	--	--	3	--
				--	--	4	--
繳交資料	1.必繳：學歷證件(畢業者繳交畢業證書影本、應屆畢業生繳交學生證影本)、歷年成績單、自傳及讀書計畫。 2.選繳：其他有利審查資料(參加社團幹部、證照、競賽成果、語文能力、特殊才能、成果作品)。			備註	1.審查資料內容以高中職就讀期間表現為主。 2.影印資料請畢業學校證明與正本相符。 3.繳交資料不再歸還，正本請自行留存。		
指定項目甄審說明	1.僅書面資料審查，無面試、筆試。 2.書面資料審查評分標準(總分100分)：學業成績及潛力評估(50%)，社團、各項檢定考試及證照與競賽及各項服務表現(50%)。						

校系科組學程名稱				指定項目甄審成績計算方式		同分參酌順序	
國立高雄應用科技大學 人力資源發展系				評分項目	佔甄審成績比例	順序	項目
招生類別	56管理	性別要求	不要求	備審資料審查	100%	1	備審資料審查
志願代碼	56-005	招生名額	5	--	--	2	優待加分比例
指定項目甄審日期	--	指定項目甄審費用	500	--	--	3	--
				--	--	4	--
繳交資料	1.歷年成績單及名次。 2.履歷自傳(含讀書計畫)。 3.學歷證件。 4.實務專題報告及相關競賽成果證明。 5.社團或幹部表現證明。			備註	1.審查資料內容以高中職就讀期間表現為主。 2.影印資料請畢業學校證明與正本相符。 3.繳交資料不再歸還，正本請自行留存。		
指定項目甄審說明	1.僅書面資料審查，無面試、筆試。 2.書面資料審查評分標準：(1)在校成績佔30% (2)自傳(含讀書計畫)佔10% (3)專業能力(含實務專題、技能檢定與競賽成果)佔40% (4)社團參與(含志願服務)佔20%。						

校系科組學程名稱				指定項目甄審成績計算方式		同分參酌順序	
國立高雄應用科技大學 應用外語系				評分項目	佔甄審成績比例	順序	項目
招生類別	56管理	性別要求	不要求	備審資料審查	100%	1	備審資料審查
志願代碼	56-006	招生名額	2	--	--	2	優待加分比例
指定項目甄審日期	--	指定項目甄審費用	500	--	--	3	--
				--	--	4	--
繳交資料	1.歷年成績表。 2.自傳。 3.語文能力檢定(以民國95年行政院公務人員英檢測評分計分標準表為參考依據)。 4.競賽得獎證明。 5.實務專題或報告。 6.體適能檢測成績證明書。本欄選繳資料有則請儘量提供。			備註	1.與本系無關之證照，不列入證照優待加分，但列入競賽成果一項審查。 2.審查資料內容以高中職就讀期間表現為主。 3.影印資料請畢業學校證明與正本相符。 4.繳交資料不再歸還，正本請自行留存。		
指定項目甄審說明	1.僅書面資料審查，無面試、筆試。 2.書面資料審查評分標準(總分100分)：自傳及讀書計畫佔20%、在校成績佔20%、證照佔30%(含體適能檢測成績證明書)、社團、競賽、作品集或得獎證明佔30%。						

校系科組學程名稱				指定項目甄審成績計算方式		同分參酌順序	
國立高雄應用科技大學 會計系				評分項目	佔甄審成績比例	順序	項目
招生類別	60商業	性別要求	不要求	備審資料審查	100%	1	備審資料審查
志願代碼	60-023	招生名額	5	--	--	2	優待加分比例
指定項目甄審日期	--	指定項目甄審費用	500	--	--	3	--
				--	--	4	--
繳交資料	1.必繳資料：學歷證件(畢業者繳交畢業證書影本、應屆畢業生繳交學生證影本)。2.儘量繳交資料：(1)歷年成績表(2)自傳及讀書計畫(3)其他有利審查資料(社團參與、學生幹部、證照、競賽成果、語文能力、特殊才能、成果作品等)。			備註	1.通過全民英檢初級者甄試書面資料審查加3分;中級加5分,中高級(含)以上加10分;高級(含)以上加20分,至書面資料審查總分100分為止。2.審查資料以高中職就讀期間表現為主。3.影印資料請畢業學校證明與正本相符。4.繳交資料不再歸還。		
指定項目甄審說明	1.僅書面資料審查，無面試、筆試。2.書面審查評分標準(總分100分)：學業成績、學習能力及潛力評估(70%)，社團、各項檢定證照與競賽及各項服務表現(30%)						

校系科組學程名稱				指定項目甄審成績計算方式		同分參酌順序	
國立高雄應用科技大學 國際企業系				評分項目	佔甄審成績比例	順序	項目
招生類別	60商業	性別要求	不要求	備審資料審查	100%	1	備審資料審查
志願代碼	60-024	招生名額	5	--	--	2	優待加分比例
指定項目甄審日期	--	指定項目甄審費用	500	--	--	3	--
				--	--	4	--
繳交資料	1.必繳：學歷證件(畢業者繳交畢業證書影本、應屆畢業生繳交學生證影本)。 2.選繳：以下資料以在校期間取得或製作為準： (1)自傳(600字以內)(2)讀書計畫(3)社團幹部(4)學生幹部(5)在校成績(6)競賽成績(7)技能檢定證照(8)成果作品(課堂報告除外)(9)體適能檢測成績證明書。			備註	1.審查資料內容以高中職就讀期間表現為主。 2.影印資料請畢業學校證明與正本相符。 3.繳交資料不再歸還，正本請自行留存。		
指定項目甄審說明	《書面資料審查評分標準》 1.僅書面資料審查，無面試、筆試。 2.書面資料審查評分標準(總分100分)：學習成績及學習能力(60%)、社團、證照、競賽、體適能檢測成績證明書及各項服務表現(40%)。						

校系科組學程名稱				指定項目甄審成績計算方式		同分參酌順序	
國立高雄應用科技大學 金融系				評分項目	佔甄審成績比例	順序	項目
招生類別	60商業	性別要求	不要求	備審資料審查	100%	1	備審資料審查
志願代碼	60-025	招生名額	4	--	--	2	優待加分比例
指定項目甄審日期	--	指定項目甄審費用	500	--	--	3	--
				--	--	4	--
繳交資料	1.必繳：學歷證明(畢業者繳交畢業證書影本、應屆畢業生繳交學生證影本)。 2.選繳：(1)歷年成績表(2)自傳(3)其他有利審查資料(社團參與、學生幹部、證照、競賽成果、語文能力、特殊才能、成果作品等)。			備註	1.通過全民英檢初級者甄試書面資料審查加3分;中級加5分,中高級(含)以上加10分;高級(含)以上加20分,至書面資料審查總分100分為止。2.審查資料以高中職就讀期間表現為主。3.影印資料請畢業學校證明與正本相符。4.繳交資料不再歸還。		
指定項目甄審說明	1.僅書面資料審查,無面試、筆試。 2.書面資料審查評分標準(總分100分):學業成績及學習能力(70%)、社團、各項檢定證照與競賽及各項服務表現(30%)。						

校系科組學程名稱				指定項目甄審成績計算方式		同分參酌順序	
國立高雄應用科技大學 財富與稅務管理系財富管理組				評分項目	佔甄審成績比例	順序	項目
招生類別	60商業	性別要求	不要求	備審資料審查	100%	1	備審資料審查
志願代碼	60-026	招生名額	2	--	--	2	優待加分比例
指定項目甄審日期	--	指定項目甄審費用	500	--	--	3	--
				--	--	4	--
繳交資料	1.必繳：(1)自傳(2)歷年成績單及排名(名次/人數)。 2.選繳：其他有利審查資料(社團參與、學生幹部、證照、競賽成果、語文能力、成果作品及特殊才能等)。			備註	1.審查資料內容以高中職就讀期間表現為主。 2.影印資料請畢業學校證明與正本相符。 3.繳交資料不再歸還,正本請自行留存。		
指定項目甄審說明	1.僅書面資料審查,無面試、筆試。 2.備審資料審查評分標準(總分100分): 自傳(20%) 在校學業成績(20%) 社團參與、學生幹部、成果作品、特殊才能(20%) 證照、競賽成果、語文能力(40%)						

校系科組學程名稱				指定項目甄審成績計算方式		同分參酌順序	
國立高雄應用科技大學 財富與稅務管理系財政稅務組				評分項目	佔甄審成績比例	順序	項目
招生類別	60商業	性別要求	不要求	備審資料審查	100%	1	備審資料審查
志願代碼	60-027	招生名額	3	--	--	2	優待加分比例
指定項目甄審日期	--	指定項目甄審費用	500	--	--	3	--
				--	--	4	--
繳交資料	1.必繳：(1)自傳(2)歷年成績單及排名(名次/人數)。 2.選繳：其他有利審查資料(社團參與、學生幹部、證照、競賽成果、語文能力、成果作品及特殊才能等)。			備註	1.審查資料內容以高中職就讀期間表現為主。 2.影印資料請畢業學校證明與正本相符。 3.繳交資料不再歸還,正本請自行留存。		
指定項目甄審說明	1.僅書面資料審查,無面試、筆試。 2.備審資料審查評分標準(總分100分): 自傳(20%) 在校學業成績(20%) 社團參與、學生幹部、成果作品、特殊才能(20%) 證照、競賽成果、語文能力(40%)						

校系科組學程名稱				指定項目甄審成績計算方式		同分參酌順序	
國立高雄應用科技大學 企業管理系				評分項目	佔甄審成績比例	順序	項目
招生類別	60商業	性別要求	不要求	備審資料審查	100%	1	備審資料審查
志願代碼	60-028	招生名額	3	--	--	2	優待加分比例
指定項目甄審日期	--	指定項目甄審費用	500	--	--	3	--
				--	--	4	--
繳交資料	1.必繳：學歷證件(畢業者繳交畢業證書影本、應屆畢業生繳交學生證影本)。 2.選繳：以下資料以在校期間取得或製作為準： (1)自傳(600字以內)(2)讀書計畫(3)社團幹部(4)學生幹部(5)在校成績(6)競賽成績(7)技能檢定證照(8)成果作品(課堂報告除外)。			備註	1.通過全民英檢初級者甄試書面資料審查加3分;中級加5分,中高級(含)以上加10分;高級(含)以上加20分,至書面資料審查總分100分為止。2.審查資料以高中職就讀期間表現為主。3.影印資料請畢業學校證明與正本相符。4.繳交資料不再歸還。		
指定項目甄審說明	1.僅書面資料審查,無面試、筆試。 2.書面資料審查評分標準(總分100分):學業成績及學習能力(70%)、社團各項檢定證照與競賽及各項服務表現(30%)。						

校系科組學程名稱				指定項目甄審成績計算方式		同分參酌順序	
國立高雄應用科技大學 應用外語系				評分項目	佔甄審成績比例	順序	項目
招生類別	60商業	性別要求	不要求	備審資料審查	100%	1	備審資料審查
志願代碼	60-029	招生名額	2	--	--	2	優待加分比例
指定項目甄審日期	--	指定項目甄審費用	500	--	--	3	--
				--	--	4	--
繳交資料	1.歷年成績表。 2.自傳。 3.語文能力檢定(以民國95年行政院公務人員英檢測評分計分標準表為參考依據)。 4.競賽得獎證明。 5.實務專題或報告。 6.體適能檢測成績證明書。本欄選繳資料有則請儘量提供。			備註	1.與本系無關之證照,不列入證照優待加分,但列入競賽成果一項審查。 2.審查資料內容以高中職就讀期間表現為主。 3.影印資料請畢業學校證明與正本相符。 4.繳交資料不再歸還,正本請自行留存。		
指定項目甄審說明	1.僅書面資料審查,無面試、筆試。 2.書面資料審查評分標準(總分100分):自傳及讀書計畫佔20%、在校成績佔20%、證照佔30%(含體適能檢測成績證明書)、社團、競賽、作品集或得獎證明佔30%。						

校系科組學程名稱				指定項目甄審成績計算方式		同分參酌順序	
國立高雄應用科技大學 應用外語系				評分項目	佔甄審成績比例	順序	項目
招生類別	65資管	性別要求	不要求	備審資料審查	100%	1	備審資料審查
志願代碼	65-009	招生名額	2	--	--	2	優待加分比例
指定項目甄審日期	--	指定項目甄審費用	500	--	--	3	--
				--	--	4	--
繳交資料	1.歷年成績表。 2.自傳。 3.語文能力檢定(以民國95年行政院公務人員英檢測陸任評分計分標準表為參考依據)。 4.競賽得獎證明。 5.實務專題或報告。 6.體適能檢測成績證明書。本欄選繳資料有則請儘量提供。			備註	1.與本系無關之證照,不列入證照優待加分,但列入競賽成果一項審查。 2.審查資料內容以高中職就讀期間表現為主。 3.影印資料請畢業學校證明與正本相符。 4.繳交資料不再歸還,正本請自行留存。		
指定項目甄審說明	1.僅書面資料審查,無面試、筆試。 2.書面資料審查評分標準(總分100分):自傳及讀書計畫佔20%、在校成績佔20%、證照佔30%(含體適能檢測成績證明書)、社團、競賽、作品集或得獎證明佔30%。						

校系科組學程名稱				指定項目甄審成績計算方式		同分參酌順序	
國立高雄應用科技大學 企業管理系				評分項目	佔甄審成績比例	順序	項目
招生類別	65資管	性別要求	不要求	備審資料審查	100%	1	備審資料審查
志願代碼	65-010	招生名額	2	--	--	2	優待加分比例
指定項目甄審日期	--	指定項目甄審費用	500	--	--	3	--
				--	--	4	--
繳交資料	1.必繳:學歷證件(畢業者繳交畢業證書影本、應屆畢業生繳交學生證影本)。 2.選繳:以下資料以在校期間取得或製作為準: (1)自傳(600字以內)(2)讀書計畫(3)社團幹部(4)學生幹部(5)在校成績(6)競賽成績(7)技能檢定證照(8)成果作品(課業報告除外)。			備註	1.通過全民英檢初級者甄試書面資料審查加3分;中級加5分,中高級(含)以上加10分;高級(含)以上加20分,至書面資料審查總分100分為止。2.審查資料以高中職就讀期間表現為主。3.影印資料請畢業學校證明與正本相符。4.繳交資料不再歸還。		
指定項目甄審說明	1.僅書面資料審查,無面試、筆試。 2.書面資料審查評分標準(總分100分):學業成績及學習能力(70%)、社團各項檢定證照與競賽及各項服務表現(30%)。						

校系科組學程名稱				指定項目甄審成績計算方式		同分參酌順序	
國立高雄應用科技大學 資訊管理系				評分項目	佔甄審成績比例	順序	項目
招生類別	65資管	性別要求	不要求	備審資料審查	100%	1	備審資料審查
志願代碼	65-011	招生名額	8	--	--	2	優待加分比例
指定項目甄審日期	--	指定項目甄審費用	500	--	--	3	--
				--	--	4	--
繳交資料	1.必繳:學歷證件影本(應屆畢業生請繳交學生證影本);歷年成績表(含有班排名資訊為佳)。 2.其他有利審查資料,如證照、競賽成果、語文能力、成果作品、社團參與、學生幹部、特殊才能、體適能檢測成績證明書等。			備註	1.審查資料內容以高中職就讀期間表現為主。 2.影印資料請畢業學校證明與正本相符。 3.繳交資料不再歸還,正本請自行留存。		
指定項目甄審說明	1.僅書面資料審查,無面試、筆試。 2.書面資料審查評分標準(總分100分):學習表現(20%)、競賽、證照、體適能檢測成績證明書及各項服務表現(70%)、其他(10%)。						

校系科組學程名稱				指定項目甄審成績計算方式		同分參酌順序	
國立高雄應用科技大學 觀光管理系				評分項目	佔甄審成績比例	順序	項目
招生類別	79餐旅	性別要求	不要求	備審資料審查	100%	1	備審資料審查
志願代碼	79-003	招生名額	4	--	--	2	優待加分比例
指定項目甄審日期	--	指定項目甄審費用	500	--	--	3	--
				--	--	4	--
繳交資料	1.必繳:歷年成績單(含有班排名資訊為佳)。 2.選繳:(1)自傳(2)競賽成果證明(3)外語能力證明(4)其他有利審查資料。			備註	1.本系學生在校期間實施校外實習半年。 2.審查資料內容以高中職就讀期間表現為主。 3.影印資料請畢業學校證明與正本相符。 4.繳交資料不再歸還,正本請自行留存。		
指定項目甄審說明	1.僅書面資料審查,無面試、實作、筆試。 2.書面資料審查評分標準(總分100分):在校平均成績(30%)、競賽成果或能力證明(60%)、其他(10%)。						

校系科組學程名稱				指定項目甄審成績計算方式		同分參酌順序	
國立高雄應用科技大學 文化創意產業系				評分項目	佔甄審成績比例	順序	項目
招生類別	80工設	性別要求	不要求	備審資料審查	100%	1	備審資料審查
志願代碼	80-008	招生名額	2	--	--	2	優待加分比例
指定項目甄審日期	--	指定項目甄審費用	500	--	--	3	--
				--	--	4	--
繳交資料	1.必繳:學歷證件(畢業者繳交畢業證書影本、應屆畢業生繳交學生證影本)。 2.選繳:(1)自傳(2000字以內,親筆繕寫)(2)讀書計畫(電腦打字)(3)在校成績(4)證件影本(5)競賽成果(6)社團參與(含社會服務)(7)作品集(8)體適能檢測成績證明書。			備註	1.與本系無關之證照,不列入證照優待加分,但列入競賽成果一項審查。 2.審查資料內容以高中職就讀期間表現為主。 3.影印資料請畢業學校證明與正本相符。 4.繳交資料不再歸還,正本請自行留存。		
指定項目甄審說明	1.僅書面資料審查,無面試、筆試。 2.書面資料審查評分標準(總分100分):自傳(10%)、讀書計畫(10%)、在校成績(15%)、證照(含體適能檢測成績證明書)(20%)、社團(10%)、競賽(20%)、作品集(15%)。						

校系科組學程名稱				指定項目甄審成績計算方式		同分參酌順序	
國立高雄應用科技大學 文化創意產業系				評分項目	佔甄審成績比例	順序	項目
招生類別	85商設	性別要求	不要求	備審資料審查	100%	1	備審資料審查
志願代碼	85-009	招生名額	3	--	--	2	優待加分比例
指定項目甄審日期	--	指定項目甄審費用	500	--	--	3	--
				--	--	4	--
繳交資料	1.必繳：學歷證件（畢業者繳交畢業證書影本、應屆畢業生繳交學生證影本）。 2.選繳：(1)自傳（2000字以內，親筆繕寫）(2)讀書計畫（電腦打字）(3)在校成績(4)證件影本(5)競賽成果(6)社團參與（含社會服務）(7)作品集(8)體適能檢測成績證明書。			備註	1.與本系無關之證照，不列入證照優待加分，但列入競賽成果一項審查。 2.審查資料內容以高中職就讀期間表現為主。 3.影印資料請畢業學校證明與正本相符。 4.繳交資料不再歸還，正本請自行留存。		
指定項目甄審說明	1.僅書面資料審查、無面試、筆試。 2.書面資料審查評分標準（總分100分）：自傳（10%）、讀書計畫（10%）、在校成績（15%）、證照（含體適能檢測成績證明書）（20%）、社團（10%）、競賽（20%）、作品集（15%）。						

技優甄審入學招生學校系科(組)、學程一覽表

校名	聯絡電話	傳真電話	網址	限選填一系組
	05-6315108	05-6310857	http://www.nfu.edu.tw	
107 國立虎尾科技大學	(63201)雲林縣虎尾鎮文化路64號			否
招生系科組學程及招生類別		招生名額	招生系科組學程及招生類別	
機械與電腦輔助工程系--10機械		9	材料科學與工程系--10機械	
機械設計工程系--10機械		9	動力機械工程系--10機械	
自動化工程系--10機械		4	飛機工程系機械組--10機械	
動力機械工程系--15汽車		3	車輛工程系--15汽車	
電機工程系--20電機		9	光電工程系--20電機	
自動化工程系--20電機		5	飛機工程系航空電子組--20電機	
資訊工程系--20電機		3	材料科學與工程系--25電子	
光電工程系--25電子		6	飛機工程系航空電子組--25電子	
資訊管理系--25電子		5	資訊工程系--25電子	
電子工程系--25電子		4	材料科學與工程系--30化工	
生物科技系--30化工		3	休閒遊憩系--40土木	
工業管理系--55工程		5	工業管理系--56管理	
應用外語系--60商業		9	財務金融系--60商業	
企業管理系--60商業		9	休閒遊憩系--79餐旅	
休閒遊憩系--85商設		2	生物科技系--90食品	
校系科組學程資訊與報名建議說明				

- 1.修業以4年為原則。
- 2.備有學生宿舍，若申請人數過多將抽籤分配床位；亦提供校外租屋資訊。
- 3.本校103學年度學雜費收費為：21,700元~ 25,400元，詳細資訊請至本校網站「學雜費專區」查詢。
- 4.自學雜費中提撥3%至5%作為學生獎補助金。
- 5.受理就學貸款、減免學雜費及多項獎助學金之申請，本校文教基金會亦提供優秀及清寒獎學金。
- 6.學生可參與教師研究計畫，擔任研究助理並支領研究助理費。
- 7.重視英語能力的培養，強化學生將來升學與就業優勢

校系科組學程名稱				指定項目甄審成績計算方式		同分參酌順序	
國立虎尾科技大學 機械與電腦輔助工程系				評分項目	佔甄審成績比例	順序	項目
招生類別	10機械	性別要求	不要求	備審資料審查	100%	1	備審資料審查
志願代碼	10-018	招生名額	9	--	--	2	優待加分比例
指定項目	--	指定項目	500	--	--	3	--
甄審日期	--	甄審費用	--	--	--	4	--
繳交資料	必繳：歷年成績單、自傳。 選繳：技術檢定證明、技(藝)能競賽及其他相關優異證明。			備註	備審資料審查所交資料不再歸還請自行留存 社團參與、運動競賽及擔任學生幹部等足資證明領導能力之相關證明		
指定項目甄審說明	備審資料評分標準：必繳資料佔50% 選繳資料佔50%。						

校系科組學程名稱				指定項目甄審成績計算方式		同分參酌順序	
國立虎尾科技大學 材料科學與工程系				評分項目	佔甄審成績比例	順序	項目
招生類別	10機械	性別要求	不要求	備審資料審查	100%	1	備審資料審查
志願代碼	10-019	招生名額	3	--	--	2	優待加分比例
指定項目	--	指定項目	500	--	--	3	--
甄審日期	--	甄審費用	--	--	--	4	--
繳交資料	必繳：歷年成績單正本(請附上學業成績總平均及科、班排名百分比)、自傳(含求學計畫及未來願景)。 選繳：技(藝)能競賽得獎證明、技術檢定證明、專題製作，其他技優、學優證明。			備註	備審資料審查所交資料不再歸還請自行留存 社團參與、運動競賽及擔任學生幹部等足資證明領導能力之相關證明		
指定項目甄審說明	備審資料評分標準：(1).歷年成績表現 50% (2).履歷自傳15% (3).相關競賽成果或社團表現證明 35%						

校系科組學程名稱				指定項目甄審成績計算方式		同分參酌順序	
國立虎尾科技大學 機械設計工程系				評分項目	佔甄審成績比例	順序	項目
招生類別	10機械	性別要求	不要求	備審資料審查	100%	1	備審資料審查
志願代碼	10-020	招生名額	9	--	--	2	優待加分比例
指定項目	--	指定項目	500	--	--	3	--
甄審日期	--	甄審費用	--	--	--	4	--
繳交資料	必繳：1.歷年成績單(含班排名) 2.履歷自傳 3.學歷證件(畢業者繳交畢業證書影本、應屆畢業生繳交學生證影本)。 選繳：1.相關競賽成果證明 2.社團或幹部表現證明。			備註	備審資料審查所交資料不再歸還請自行留存 社團參與、運動競賽、體適能證明及擔任學生幹部等足資證明領導能力之相關證明		
指定項目甄審說明	備審資料評分標準：(1).歷年成績單(含班排名) 40% (2).履歷自傳、相關競賽成果或社團表現證明 60%						

校系科組學程名稱				指定項目甄審成績計算方式		同分參酌順序	
國立虎尾科技大學 動力機械工程系				評分項目	佔甄審成績比例	順序	項目
招生類別	10機械	性別要求	不要求	備審資料審查	100%	1	備審資料審查
志願代碼	10-021	招生名額	6	--	--	2	優待加分比例
指定項目甄審日期	--	指定項目甄審費用	500	--	--	3	--
				--	--	4	--
繳交資料	必繳：歷年成績單(須含班排名)、自傳(含求學計畫及未來願景)。 選繳：技(藝)能競賽得獎證明、技術檢定證明、專題製作、其他技優、學優證明。			備註	備審資料審查所交資料不再歸還請自行留存 社團參與、運動競賽及擔任學生幹部等足資證明領導能力之相關證明		
指定項目甄審說明	備審資料評分標準：(1).歷年成績單40% (2).履歷自傳、相關競賽成果或社團表現證明 60%						

校系科組學程名稱				指定項目甄審成績計算方式		同分參酌順序	
國立虎尾科技大學 自動化工程系				評分項目	佔甄審成績比例	順序	項目
招生類別	10機械	性別要求	不要求	備審資料審查	100%	1	備審資料審查
志願代碼	10-022	招生名額	4	--	--	2	優待加分比例
指定項目甄審日期	--	指定項目甄審費用	500	--	--	3	--
				--	--	4	--
繳交資料	必繳：1.歷年成績單 2.履歷自傳 3.學歷證件(畢業者繳交畢業證書影本、應屆畢業生繳交學生證影本)。 選繳：1.相關競賽成果證明 2.社團或幹部表現證明。			備註	備審資料審查所交資料不再歸還請自行留存 社團參與、運動競賽及擔任學生幹部等足資證明領導能力之相關證明		
指定項目甄審說明	備審資料評分標準：(1).歷年成績單 15% (2).履歷自傳30% (3) 相關競賽成果或社團表現證明 55%						

校系科組學程名稱				指定項目甄審成績計算方式		同分參酌順序	
國立虎尾科技大學 飛機工程系機械組				評分項目	佔甄審成績比例	順序	項目
招生類別	10機械	性別要求	不要求	備審資料審查	100%	1	備審資料審查
志願代碼	10-023	招生名額	9	--	--	2	優待加分比例
指定項目甄審日期	--	指定項目甄審費用	500	--	--	3	--
				--	--	4	--
繳交資料	必繳：1.歷年成績單 2.履歷自傳 3.學歷證件(畢業者繳交畢業證書影本、應屆畢業生繳交學生證影本)。 選繳：1.相關競賽成果證明 2.社團或幹部表現證明。			備註	備審資料審查所交資料不再歸還請自行留存 社團參與、運動競賽及擔任學生幹部等足資證明領導能力之相關證明		
指定項目甄審說明	備審資料評分標準：(1).歷年成績單及履歷自傳50% (2). 相關競賽成果或社團表現證明 50%						

校系科組學程名稱				指定項目甄審成績計算方式		同分參酌順序	
國立虎尾科技大學 動力機械工程系				評分項目	佔甄審成績比例	順序	項目
招生類別	15汽車	性別要求	不要求	備審資料審查	100%	1	備審資料審查
志願代碼	15-003	招生名額	3	--	--	2	優待加分比例
指定項目甄審日期	--	指定項目甄審費用	500	--	--	3	--
				--	--	4	--
繳交資料	必繳：歷年成績單(須含班排名)、自傳(含求學計畫及未來願景)。 選繳：技(藝)能競賽得獎證明、技術檢定證明、專題製作、其他技優、學優證明。			備註	備審資料審查所交資料不再歸還請自行留存 社團參與、運動競賽及擔任學生幹部等足資證明領導能力之相關證明		
指定項目甄審說明	備審資料評分標準：(1).歷年成績單40% (2).履歷自傳、相關競賽成果或社團表現證明 60%						

校系科組學程名稱				指定項目甄審成績計算方式		同分參酌順序	
國立虎尾科技大學 車輛工程系				評分項目	佔甄審成績比例	順序	項目
招生類別	15汽車	性別要求	不要求	備審資料審查	100%	1	備審資料審查
志願代碼	15-004	招生名額	8	--	--	2	優待加分比例
指定項目甄審日期	--	指定項目甄審費用	500	--	--	3	--
				--	--	4	--
繳交資料	必繳：歷年成績單(須含班排名)、自傳(含求學計畫及未來願景)。 選繳：技(藝)能競賽得獎證明、技術檢定證明、專題製作、其他技優、學優證明。			備註	備審資料審查所交資料不再歸還請自行留存 社團參與、運動競賽及擔任學生幹部等足資證明領導能力之相關證明		
指定項目甄審說明	備審資料評分標準：(1).歷年成績單40% (2).履歷自傳、相關競賽成果或社團表現證明 60%						



校系科組學程名稱				指定項目甄審成績計算方式		同分參酌順序	
國立虎尾科技大學 電機工程系				評分項目	佔甄審成績比例	順序	項目
招生類別	20電機	性別要求	不要求	備審資料審查	100%	1	備審資料審查
志願代碼	20-008	招生名額	9	--	--	2	優待加分比例
指定項目甄審日期	--	指定項目甄審費用	500	--	--	3	--
				--	--	4	--
繳交資料	必繳：1.歷年成績單 2.自傳 3.學歷證件(畢業者繳交畢業證書影本、應屆畢業生繳交學生證影本)。 選繳：1.技術檢定證明2.技(藝)能競賽成果證明或社團表現證明。			備註	備審資料審查所交資料不再歸還請自行留存 社團參與、運動競賽及擔任學生幹部等足資證明領導能力之相關證明		
指定項目甄審說明	必繳資料佔50% 選繳資料佔50%						

校系科組學程名稱				指定項目甄審成績計算方式		同分參酌順序	
國立虎尾科技大學 光電工程系				評分項目	佔甄審成績比例	順序	項目
招生類別	20電機	性別要求	不要求	備審資料審查	100%	1	備審資料審查
志願代碼	20-009	招生名額	3	--	--	2	優待加分比例
指定項目甄審日期	--	指定項目甄審費用	500	--	--	3	--
				--	--	4	--
繳交資料	必繳：1.歷年成績單 2.履歷自傳 3.學歷證件(畢業者繳交畢業證書影本、應屆畢業生繳交學生證影本)。 選繳：1.相關競賽成果證明 2.社團或幹部表現證明。			備註	備審資料審查所交資料不再歸還請自行留存 社團參與、運動競賽及擔任學生幹部等足資證明領導能力之相關證明		
指定項目甄審說明	備審資料評分標準：(1).歷年成績單 15% (2).履歷自傳35% (3) 相關競賽成果或社團表現證明 50%						

校系科組學程名稱				指定項目甄審成績計算方式		同分參酌順序	
國立虎尾科技大學 自動化工程系				評分項目	佔甄審成績比例	順序	項目
招生類別	20電機	性別要求	不要求	備審資料審查	100%	1	備審資料審查
志願代碼	20-010	招生名額	5	--	--	2	優待加分比例
指定項目甄審日期	--	指定項目甄審費用	500	--	--	3	--
				--	--	4	--
繳交資料	必繳：1.歷年成績單 2.履歷自傳 3.學歷證件(畢業者繳交畢業證書影本、應屆畢業生繳交學生證影本) 選繳：1.相關競賽成果證明 2.社團或幹部表現證明			備註	備審資料審查所交資料不再歸還請自行留存 社團參與、運動競賽及擔任學生幹部等足資證明領導能力之相關證明		
指定項目甄審說明	備審資料評分標準：(1).歷年成績單 15% (2).履歷自傳30% (3) 相關競賽成果或社團表現證明 55%						

校系科組學程名稱				指定項目甄審成績計算方式		同分參酌順序	
國立虎尾科技大學 飛機工程系航空電子組				評分項目	佔甄審成績比例	順序	項目
招生類別	20電機	性別要求	不要求	備審資料審查	100%	1	備審資料審查
志願代碼	20-011	招生名額	3	--	--	2	優待加分比例
指定項目甄審日期	--	指定項目甄審費用	500	--	--	3	--
				--	--	4	--
繳交資料	必繳：1.歷年成績單 2.履歷自傳 3.學歷證件(畢業者繳交畢業證書影本、應屆畢業生繳交學生證影本)。 選繳：1.相關競賽成果證明 2.社團或幹部表現證明。			備註	備審資料審查所交資料不再歸還請自行留存 社團參與、運動競賽及擔任學生幹部等足資證明領導能力之相關證明		
指定項目甄審說明	備審資料評分標準：(1).歷年成績單及履歷自傳 50% (2). 相關競賽成果或社團表現證明 50%						

校系科組學程名稱				指定項目甄審成績計算方式		同分參酌順序	
國立虎尾科技大學 資訊工程系				評分項目	佔甄審成績比例	順序	項目
招生類別	20電機	性別要求	不要求	備審資料審查	100%	1	備審資料審查
志願代碼	20-012	招生名額	3	--	--	2	優待加分比例
指定項目甄審日期	--	指定項目甄審費用	500	--	--	3	--
				--	--	4	--
繳交資料	必繳：1.歷年成績單 2.自傳 3.學歷證件(畢業者繳交畢業證書影本、應屆畢業生繳交學生證影本)。 選繳：1.技術檢定證明2.技(藝)能競賽成果證明或社團表現證明。			備註	備審資料審查所交資料不再歸還請自行留存 社團參與、運動競賽及擔任學生幹部等足資證明領導能力之相關證明		
指定項目甄審說明	必繳資料佔40% 選繳資料佔60%						

校系科組學程名稱				指定項目甄審成績計算方式		同分參酌順序	
國立虎尾科技大學 材料科學與工程系				評分項目	佔甄審成績比例	順序	項目
招生類別	25電子	性別要求	不要求	備審資料審查	100%	1	備審資料審查
志願代碼	25-015	招生名額	3	--	--	2	優待加分比例
指定項目甄審日期	--	指定項目甄審費用	500	--	--	3	--
				--	--	4	--
繳交資料	必繳：歷年成績單正本（請附上學業成績總平均及科、班排名百分比）、自傳（含求學計畫及未來願景）。 選繳：技（藝）能競賽得獎證明、技術檢定證明、專題製作、其他技優、學優證明。			備註	備審資料審查所交資料不再歸還請自行留存 社團參與、運動競賽及擔任學生幹部等足資證明領導能力之相關證明		
指定項目甄審說明	備審資料評分標準：（1）.歷年成績表現 50%（2）.履歷自傳15%（3）.相關競賽成果或社團表現證明 35%						

校系科組學程名稱				指定項目甄審成績計算方式		同分參酌順序	
國立虎尾科技大學 光電工程系				評分項目	佔甄審成績比例	順序	項目
招生類別	25電子	性別要求	不要求	備審資料審查	100%	1	備審資料審查
志願代碼	25-016	招生名額	6	--	--	2	優待加分比例
指定項目甄審日期	--	指定項目甄審費用	500	--	--	3	--
				--	--	4	--
繳交資料	必繳：1.歷年成績單 2.履歷自傳 3.學歷證件(畢業者繳交畢業證書影本、應屆畢業生繳交學生證影本)。 選繳：1.相關競賽成果證明 2.社團或幹部表現證明。			備註	備審資料審查所交資料不再歸還請自行留存 社團參與、運動競賽及擔任學生幹部等足資證明領導能力之相關證明		
指定項目甄審說明	備審資料評分標準：(1).歷年成績單 15% (2).履歷自傳35% (3) 相關競賽成果或社團表現證明 50%						

校系科組學程名稱				指定項目甄審成績計算方式		同分參酌順序	
國立虎尾科技大學 飛機工程系航空電子組				評分項目	佔甄審成績比例	順序	項目
招生類別	25電子	性別要求	不要求	備審資料審查	100%	1	備審資料審查
志願代碼	25-017	招生名額	6	--	--	2	優待加分比例
指定項目甄審日期	--	指定項目甄審費用	500	--	--	3	--
				--	--	4	--
繳交資料	必繳：1.歷年成績單 2.履歷自傳 3.學歷證件(畢業者繳交畢業證書影本、應屆畢業生繳交學生證影本)。 選繳：1.相關競賽成果證明 2.社團或幹部表現證明。			備註	備審資料審查所交資料不再歸還請自行留存 社團參與、運動競賽及擔任學生幹部等足資證明領導能力之相關證明		
指定項目甄審說明	備審資料評分標準：（1）.歷年成績單及履歷自傳50%（2）.相關競賽成果或社團表現證明 50%						

校系科組學程名稱				指定項目甄審成績計算方式		同分參酌順序	
國立虎尾科技大學 資訊管理系				評分項目	佔甄審成績比例	順序	項目
招生類別	25電子	性別要求	不要求	備審資料審查	100%	1	備審資料審查
志願代碼	25-018	招生名額	5	--	--	2	優待加分比例
指定項目甄審日期	--	指定項目甄審費用	500	--	--	3	--
				--	--	4	--
繳交資料	必繳：歷年成績單(須含班排名)、自傳(含求學計畫及未來願景)。 選繳：技(藝)能競賽得獎證明、技術檢定證明、專題製作、其他技優、學優證明			備註	備審資料審查所交資料不再歸還請自行留存 社團參與、運動競賽及擔任學生幹部等足資證明領導能力之相關證明		
指定項目甄審說明	備審資料評分標準：（1）.歷年成績單（含學習表現） 40%（2）.履歷自傳、相關競賽成果或社團表現證明 60%						

校系科組學程名稱				指定項目甄審成績計算方式		同分參酌順序	
國立虎尾科技大學 資訊工程系				評分項目	佔甄審成績比例	順序	項目
招生類別	25電子	性別要求	不要求	備審資料審查	100%	1	備審資料審查
志願代碼	25-019	招生名額	6	--	--	2	優待加分比例
指定項目甄審日期	--	指定項目甄審費用	500	--	--	3	--
				--	--	4	--
繳交資料	必繳：1.歷年成績單 2.自傳 3.學歷證件(畢業者繳交畢業證書影本、應屆畢業生繳交學生證影本)。 選繳：1.技術檢定證明 2.技(藝)能競賽成果證明或社團表現證明。			備註	備審資料審查所交資料不再歸還請自行留存 社團參與、運動競賽及擔任學生幹部等足資證明領導能力之相關證明		
指定項目甄審說明	必繳資料佔40% 選繳資料佔60%						

校系科組學程名稱				指定項目甄審成績計算方式		同分參酌順序	
國立虎尾科技大學 電子工程系				評分項目	佔甄審成績比例	順序	項目
招生類別	25電子	性別要求	不要求	備審資料審查	100%	1	備審資料審查
志願代碼	25-020	招生名額	4	--	--	2	優待加分比例
指定項目	--	指定項目	500	--	--	3	--
甄審日期	--	甄審費用	--	--	--	4	--
繳交資料	1.高中職歷年成績單及履歷自傳 2.各類學術作品、競賽成果、獲獎證明、專題報告、資格檢定或結訓證書以及其他有關能力證明			備註	備審資料審查所交資料不再歸還請自行留存 社團參與、運動競賽及擔任學生幹部等足資證明領導能力之相關證明		
指定項目甄審說明	備審資料評分標準：(1).高中職歷年成績單40% (2)履歷自傳、相關競賽成果或社團表現證明60%						

校系科組學程名稱				指定項目甄審成績計算方式		同分參酌順序	
國立虎尾科技大學 材料科學與工程系				評分項目	佔甄審成績比例	順序	項目
招生類別	30化工	性別要求	不要求	備審資料審查	100%	1	備審資料審查
志願代碼	30-010	招生名額	3	--	--	2	優待加分比例
指定項目	--	指定項目	500	--	--	3	--
甄審日期	--	甄審費用	--	--	--	4	--
繳交資料	必繳：歷年成績單正本（請附上學業成績總平均及科、班排名百分比）、自傳（含求學計畫及未來願景）。 選繳：技（藝）能競賽得獎證明、技術檢定證明、專題製作、其他技優、學優證明。			備註	備審資料審查所交資料不再歸還請自行留存 社團參與、運動競賽及擔任學生幹部等足資證明領導能力之相關證明		
指定項目甄審說明	備審資料評分標準：(1).歷年成績表現 50% (2).履歷自傳15% (3).相關競賽成果或社團表現證明 35%						

校系科組學程名稱				指定項目甄審成績計算方式		同分參酌順序	
國立虎尾科技大學 生物科技系				評分項目	佔甄審成績比例	順序	項目
招生類別	30化工	性別要求	不要求	備審資料審查	100%	1	備審資料審查
志願代碼	30-011	招生名額	3	--	--	2	優待加分比例
指定項目	--	指定項目	500	--	--	3	--
甄審日期	--	甄審費用	--	--	--	4	--
繳交資料	必繳：1.歷年成績單 2.學歷證件（畢業者繳交畢業證書、應屆畢業生繳交學生證影本） 3.相關競賽成果證明 4.履歷自傳。 選繳：社團或幹部表現證明。			備註	備審資料審查所交資料不再歸還請自行留存 社團參與、運動競賽及擔任學生幹部等足資證明領導能力之相關證明		
指定項目甄審說明	備審資料評分標準：(1).歷年成績單、履歷自傳及其他相關學習績效證明40% (2).相關競賽成果證明或社團表現證明 60%						

校系科組學程名稱				指定項目甄審成績計算方式		同分參酌順序	
國立虎尾科技大學 休閒遊憩系				評分項目	佔甄審成績比例	順序	項目
招生類別	40土木	性別要求	不要求	備審資料審查	100%	1	備審資料審查
志願代碼	40-010	招生名額	2	--	--	2	優待加分比例
指定項目	--	指定項目	500	--	--	3	--
甄審日期	--	甄審費用	--	--	--	4	--
繳交資料	必繳：1.歷年成績單 2.履歷自傳 3.學歷證件(畢業者繳交畢業證書影本、應屆畢業生繳交學生證影本)。 選繳：1.相關競賽成果證明 2.社團或幹部表現證明。			備註	備審資料審查所交資料不再歸還請自行留存 社團參與、運動競賽及擔任學生幹部等足資證明領導能力之相關證明		
指定項目甄審說明	備審資料評分標準：(1).歷年成績履歷及其他相關學習績效證明 40% (2).相關競賽成果證明及社團或幹部表現證明 60%						

校系科組學程名稱				指定項目甄審成績計算方式		同分參酌順序	
國立虎尾科技大學 工業管理系				評分項目	佔甄審成績比例	順序	項目
招生類別	55工程	性別要求	不要求	備審資料審查	100%	1	備審資料審查
志願代碼	55-005	招生名額	5	--	--	2	優待加分比例
指定項目	--	指定項目	500	--	--	3	--
甄審日期	--	甄審費用	--	--	--	4	--
繳交資料	必繳：1.歷年成績單（須含班排名）；2.履歷自傳（含求學計畫及未來遠景）；3.學歷證件（畢業者繳交畢業證書影本，應屆畢業生繳交學生證影本） 選繳：1.技術檢定證明；2.技（藝）能競賽成果證明；3.社團或幹部表現證明；4.其他佐審資料			備註	備審資料審查所交資料不再歸還請自行留存 社團參與、運動競賽及擔任學生幹部等足資證明領導能力之相關證明		
指定項目甄審說明	備審資料評分標準：必繳資料佔40% 選繳資料佔60%						

校系科組學程名稱				指定項目甄審成績計算方式		同分參酌順序	
國立虎尾科技大學 工業管理系				評分項目	佔甄審成績比例	順序	項目
招生類別	56管理	性別要求	不要求	備審資料審查	100%	1	備審資料審查
志願代碼	56-007	招生名額	4	--	--	2	優待加分比例
指定項目甄審日期	--	指定項目甄審費用	500	--	--	3	--
				--	--	4	--
繳交資料	必繳：1.歷年成績單(須含班排名)；2.履歷自傳(含求學計畫及未來遠景)；3.學歷證件(畢業者繳交畢業證書影本，應屆畢業生繳交學生證影本) 選繳：1.技術檢定證明；2.技(藝)能競賽成果證明；3.社團或幹部表現證明；4.其他佐審資料			備註	備審資料審查所交資料不再歸還請自行留存 社團參與、運動競賽及擔任學生幹部等足資證明領導能力之相關證明		
指定項目甄審說明	備審資料評分標準：必繳資料佔40% 選繳資料佔60%						

校系科組學程名稱				指定項目甄審成績計算方式		同分參酌順序	
國立虎尾科技大學 應用外語系				評分項目	佔甄審成績比例	順序	項目
招生類別	60商業	性別要求	不要求	備審資料審查	100%	1	備審資料審查
志願代碼	60-030	招生名額	9	--	--	2	優待加分比例
指定項目甄審日期	--	指定項目甄審費用	500	--	--	3	--
				--	--	4	--
繳交資料	必繳：歷年成績單(須含班排名)、中英文自傳(含求學計畫及未來願景)。 選繳：技(藝)能競賽得獎證明、技術檢定證明、專題製作，其他技優、學優證明			備註	備審資料審查所交資料不再歸還請自行留存 社團參與、運動競賽及擔任學生幹部等足資證明領導能力之相關證明		
指定項目甄審說明	備審資料評分標準：(1).歷年成績單 40% (2).履歷自傳、相關競賽成果或社團表現證明 60%						

校系科組學程名稱				指定項目甄審成績計算方式		同分參酌順序	
國立虎尾科技大學 財務金融系				評分項目	佔甄審成績比例	順序	項目
招生類別	60商業	性別要求	不要求	備審資料審查	100%	1	備審資料審查
志願代碼	60-031	招生名額	5	--	--	2	優待加分比例
指定項目甄審日期	--	指定項目甄審費用	500	--	--	3	--
				--	--	4	--
繳交資料	必繳：1.歷年成績單 2.履歷自傳 3.學歷證件(畢業者繳交畢業證書影本、應屆畢業生繳交學生證影本)。 選繳：1.相關競賽成果證明 2.社團或幹部表現證明。			備註	備審資料審查所交資料不再歸還請自行留存 社團參與、運動競賽及擔任學生幹部等足資證明領導能力之相關證明		
指定項目甄審說明	備審資料評分標準：(1).歷年成績單及學業表現 50% (2).其他各項書面資料審查50%						

校系科組學程名稱				指定項目甄審成績計算方式		同分參酌順序	
國立虎尾科技大學 企業管理系				評分項目	佔甄審成績比例	順序	項目
招生類別	60商業	性別要求	不要求	備審資料審查	100%	1	備審資料審查
志願代碼	60-032	招生名額	9	--	--	2	優待加分比例
指定項目甄審日期	--	指定項目甄審費用	500	--	--	3	--
				--	--	4	--
繳交資料	必繳：歷年成績單(須含班排名)、自傳(含求學計畫及未來願景)。 選繳：技(藝)能競賽得獎證明、技術檢定證明、專題製作，其他技優、學優證明			備註	備審資料審查所交資料不再歸還請自行留存 社團參與、運動競賽及擔任學生幹部等足資證明領導能力之相關證明		
指定項目甄審說明	備審資料評分標準：(1).歷年成績單及學業表現 40% (2).其他各項書面資料審查60%						

校系科組學程名稱				指定項目甄審成績計算方式		同分參酌順序	
國立虎尾科技大學 休閒遊憩系				評分項目	佔甄審成績比例	順序	項目
招生類別	79餐旅	性別要求	不要求	備審資料審查	100%	1	備審資料審查
志願代碼	79-004	招生名額	1	--	--	2	優待加分比例
指定項目甄審日期	--	指定項目甄審費用	500	--	--	3	--
				--	--	4	--
繳交資料	必繳：1.歷年成績單 2.履歷自傳 3.學歷證件(畢業者繳交畢業證書影本、應屆畢業生繳交學生證影本)。 選繳：1.相關競賽成果證明 2.社團或幹部表現證明			備註	備審資料審查所交資料不再歸還請自行留存 社團參與、運動競賽及擔任學生幹部等足資證明領導能力之相關證明		
指定項目甄審說明	備審資料評分標準：(1).歷年成績履歷及其他相關學習績效證明 40% (2).相關競賽成果證明及社團或幹部表現證明 60%						

校系科組學程名稱				指定項目甄審成績計算方式		同分參酌順序	
國立虎尾科技大學 休閒遊憩系				評分項目	佔甄審成績比例	順序	項目
招生類別	85商設	性別要求	不要求	備審資料審查	100%	1	備審資料審查
志願代碼	85-010	招生名額	2	--	--	2	優待加分比例
指定項目甄審日期	--	指定項目甄審費用	500	--	--	3	--
				--	--	4	--
繳交資料	必繳：1.歷年成績單 2.履歷自傳 3.學歷證件(畢業者繳交畢業證書影本、應屆畢業生繳交學生證影本)。 選繳：1.相關競賽成果證明 2.社團或幹部表現證明			備註	備審資料審查所交資料不再歸還請自行留存 社團參與、運動競賽及擔任學生幹部等足資證明領導能力之相關證明		
指定項目甄審說明	備審資料評分標準：(1).歷年成績履歷及其他相關學習績效證明 40% (2).相關競賽成果證明及社團或幹部表現證明 60%						

校系科組學程名稱				指定項目甄審成績計算方式		同分參酌順序	
國立虎尾科技大學 生物科技系				評分項目	佔甄審成績比例	順序	項目
招生類別	90食品	性別要求	不要求	備審資料審查	100%	1	備審資料審查
志願代碼	90-003	招生名額	2	--	--	2	優待加分比例
指定項目甄審日期	--	指定項目甄審費用	500	--	--	3	--
				--	--	4	--
繳交資料	必繳：1.歷年成績單 2.學歷證件(畢業者繳交畢業證書、應屆畢業生繳交學生證影本) 3. 相關競賽成果證明4. 履歷自傳。 選繳：社團或幹部表現證明。			備註	備審資料審查所交資料不再歸還請自行留存 社團參與、運動競賽及擔任學生幹部等足資證明領導能力之相關證明		
指定項目甄審說明	備審資料評分標準：(1).歷年成績單、履歷自傳及其他相關學習績效證明40% (2). 相關競賽成果證明或社團表現證明 60%						

技優甄審入學招生學校系科(組)、學程一覽表

校名	聯絡電話	傳真電話	網址	限選填一系組
	07-3617141	07-3649452	http://www.nkmu.edu.tw	
108 國立高雄海洋科技大學	楠梓校區：(81157)高雄市楠梓區海專路142號 旗津校區：(80543)高雄市旗津區中洲三路482號			否
招生系科組學程及招生類別		招生名額	招生系科組學程及招生類別	
造船及海洋工程系--10機械		10	電訊工程系--25電子	
微電子工程系--25電子		5	海事資訊科技系--25電子	
海洋環境工程系--30化工		2	海洋生物技術系--35衛生	
海洋環境工程系--35衛生		3	輪機工程系--44輪機	
航運技術系--45航運		3	漁業生產與管理系--46漁業	
水產養殖系--47水產養殖		8	航運管理系--60商業	
供應鏈管理系--60商業		5	海洋休閒管理系--60商業	
資訊管理系--65資管		9	海洋生物技術系--70園藝	
海洋生物技術系--90食品		2	水產食品科學系--90食品	
水產食品科學系--91水產製造		3		

校系科組學程資訊與報名建議說明

- 1.提供工讀金、助學貸款、減免學雜費及獎學金，學生宿舍備有冷氣空調及寬頻網路可供申請。
- 2.交通便捷，楠梓校區鄰近後勁捷運站，詳細交通資訊請參閱本校網站。
- 3.海資系、航技系、輪機系於旗津校區上課，航技、輪機二系畢業後如欲從事海勤工作，須符合航海人員體檢標準。
- 4.實施畢業門檻（含職場實習課程），相關規定請至各系網站查詢。
- 5.103學年度每學期學雜費收費標準參考：海事學院26277元、管理學院22812元、水園學院26063元、海洋工程學院26277元。
- 6.供應鏈管理系原名為運籌管理系。

校系科組學程名稱				指定項目甄審成績計算方式		同分參酌順序	
國立高雄海洋科技大學 造船及海洋工程系				評分項目	佔甄審成績比例	順序	項目
招生類別	10機械	性別要求	不要求	備審資料審查	100%	1	備審資料審查
志願代碼	10-024	招生名額	10	--	--	2	優待加分比例
指定項目	--	指定項目	500	--	--	3	--
甄審日期	--	甄審費用	--	--	--	4	--
繳交資料	必繳：1.歷年成績單正本（需加蓋學校章戳，勿彩色影印或掃描）2.學歷證件（畢業者繳交畢業證書影本、應屆畢業生繳交學生證影本） 選繳：1.履歷自傳2.其他有利審查資料（社團參與、學生幹部、證照、競賽成果、語文能力、專題製作成果等）			備審資料請以A4格式依序裝訂，審查後不再歸還。			
指定項目甄審說明	備審資料審查評分標準：歷年成績15%、履歷自傳35%、其他有利審查資料50%			備註			

校系科組學程名稱				指定項目甄審成績計算方式		同分參酌順序	
國立高雄海洋科技大學 電訊工程系				評分項目	佔甄審成績比例	順序	項目
招生類別	25電子	性別要求	不要求	備審資料審查	100%	1	備審資料審查
志願代碼	25-021	招生名額	4	--	--	2	優待加分比例
指定項目	--	指定項目	500	--	--	3	--
甄審日期	--	甄審費用	--	--	--	4	--
繳交資料	必繳：1.歷年成績單正本（需加蓋學校章戳，勿彩色影印或掃描）2.學歷證件（畢業者繳交畢業證書影本、應屆畢業生繳交學生證影本） 選繳：1.履歷自傳2.其他有利審查資料（社團參與、學生幹部、證照、競賽成果、語文能力、專題製作成果等）			備審資料請以A4格式依序裝訂，審查後不再歸還。			
指定項目甄審說明	備審資料審查評分標準：歷年成績35%、履歷自傳15%、其他有利審查資料50%			備註			

校系科組學程名稱				指定項目甄審成績計算方式		同分參酌順序	
國立高雄海洋科技大學 微電子工程系				評分項目	佔甄審成績比例	順序	項目
招生類別	25電子	性別要求	不要求	備審資料審查	100%	1	備審資料審查
志願代碼	25-022	招生名額	5	--	--	2	優待加分比例
指定項目	--	指定項目	500	--	--	3	--
甄審日期	--	甄審費用	--	--	--	4	--
繳交資料	必繳：1.歷年成績單正本（需加蓋學校章戳，勿彩色影印或掃描）2.學歷證件（畢業者繳交畢業證書影本、應屆畢業生繳交學生證影本） 選繳：1.履歷自傳2.其他有利審查資料（社團參與、學生幹部、證照、競賽成果、語文能力、專題製作成果等）			備審資料請以A4格式依序裝訂，審查後不再歸還。			
指定項目甄審說明	備審資料審查評分標準：歷年成績15%、履歷自傳35%、其他有利審查資料50%			備註			

校系科組學程名稱				指定項目甄審成績計算方式		同分參酌順序	
國立高雄海洋科技大學 海事資訊科技系				評分項目	佔甄審成績比例	順序	項目
招生類別	25電子	性別要求	不要求	備審資料審查	100%	1	備審資料審查
志願代碼	25-023	招生名額	4	--	--	2	優待加分比例
指定項目甄審日期	--	指定項目甄審費用	500	--	--	3	--
				--	--	4	--
繳交資料	必繳：1.歷年成績單正本(需加蓋學校章戳，勿彩色影印或掃描)2.學歷證件(畢業者繳交畢業證書影本、應屆畢業生繳交學生證影本) 選繳：1.履歷自傳2.其他有利審查資料(社團參與、學生幹部、證照、競賽成果、語文能力、專題製作成果等)			備註	1.備審資料請以A4格式依序裝訂，審查後不再歸還。 2.本系學生在旗津校區上課。		
指定項目甄審說明	備審資料審查評分標準：歷年成績15%、履歷自傳35%、其他有利審查資料50%						

校系科組學程名稱				指定項目甄審成績計算方式		同分參酌順序	
國立高雄海洋科技大學 海洋環境工程系				評分項目	佔甄審成績比例	順序	項目
招生類別	30化工	性別要求	不要求	備審資料審查	100%	1	備審資料審查
志願代碼	30-012	招生名額	2	--	--	2	優待加分比例
指定項目甄審日期	--	指定項目甄審費用	500	--	--	3	--
				--	--	4	--
繳交資料	必繳：1.歷年成績單正本(需加蓋學校章戳，勿彩色影印或掃描)2.學歷證件(畢業者繳交畢業證書影本、應屆畢業生繳交學生證影本) 選繳：1.履歷自傳2.其他有利審查資料(社團參與、學生幹部、證照、競賽成果、語文能力、專題製作成果等)			備註	備審資料請以A4格式依序裝訂，審查後不再歸還。		
指定項目甄審說明	備審資料審查評分標準：歷年成績30%、履歷自傳20%、其他有利審查資料50%						

校系科組學程名稱				指定項目甄審成績計算方式		同分參酌順序	
國立高雄海洋科技大學 海洋生物技術系				評分項目	佔甄審成績比例	順序	項目
招生類別	35衛生	性別要求	不要求	備審資料審查	100%	1	備審資料審查
志願代碼	35-002	招生名額	2	--	--	2	優待加分比例
指定項目甄審日期	--	指定項目甄審費用	500	--	--	3	--
				--	--	4	--
繳交資料	必繳：1.歷年成績單正本(需加蓋學校章戳，勿彩色影印或掃描)2.學歷證件(畢業者繳交畢業證書影本、應屆畢業生繳交學生證影本) 選繳：1.履歷自傳2.其他有利審查資料(社團參與、學生幹部、證照、競賽成果、語文能力、專題製作成果等)			備註	備審資料請以A4格式依序裝訂，審查後不再歸還。		
指定項目甄審說明	備審資料審查評分標準：歷年成績30%、履歷自傳20%、其他有利審查資料50%						

校系科組學程名稱				指定項目甄審成績計算方式		同分參酌順序	
國立高雄海洋科技大學 海洋環境工程系				評分項目	佔甄審成績比例	順序	項目
招生類別	35衛生	性別要求	不要求	備審資料審查	100%	1	備審資料審查
志願代碼	35-003	招生名額	3	--	--	2	優待加分比例
指定項目甄審日期	--	指定項目甄審費用	500	--	--	3	--
				--	--	4	--
繳交資料	必繳：1.歷年成績單正本(需加蓋學校章戳，勿彩色影印或掃描)2.學歷證件(畢業者繳交畢業證書影本、應屆畢業生繳交學生證影本) 選繳：1.履歷自傳2.其他有利審查資料(社團參與、學生幹部、證照、競賽成果、語文能力、專題製作成果等)			備註	備審資料請以A4格式依序裝訂，審查後不再歸還。		
指定項目甄審說明	備審資料審查評分標準：歷年成績30%、履歷自傳20%、其他有利審查資料50%						

校系科組學程名稱				指定項目甄審成績計算方式		同分參酌順序	
國立高雄海洋科技大學 輪機工程系				評分項目	佔甄審成績比例	順序	項目
招生類別	44輪機	性別要求	不要求	備審資料審查	100%	1	備審資料審查
志願代碼	44-001	招生名額	7	--	--	2	優待加分比例
指定項目甄審日期	--	指定項目甄審費用	500	--	--	3	--
				--	--	4	--
繳交資料	必繳：1.歷年成績單正本(需加蓋學校章戳，勿彩色影印或掃描)2.學歷證件(畢業者繳交畢業證書影本、應屆畢業生繳交學生證影本) 選繳：1.履歷自傳2.其他有利審查資料(社團參與、學生幹部、證照、競賽成果、語文能力、專題製作成果等)			備註	1.備審資料請以A4格式依序裝訂，審查後不再歸還。 2.本系學生在旗津校區上課，畢業後如欲從事海勤工作，須符合航海人員體檢標準，建議輪機人員視力矯正後須達0.4。		
指定項目甄審說明	備審資料審查評分標準：歷年成績15%、履歷自傳35%、其他有利審查資料50%						

校系科組學程名稱				指定項目甄審成績計算方式		同分參酌順序	
國立高雄海洋科技大學 航運技術系				評分項目	佔甄審成績比例	順序	項目
招生類別	45航運	性別要求	不要求	備審資料審查	100%	1	備審資料審查
志願代碼	45-001	招生名額	3	--	--	2	優待加分比例
指定項目甄審日期	--	指定項目甄審費用	500	--	--	3	--
繳交資料	必繳：1.歷年成績單正本(需加蓋學校章戳，勿彩色影印或掃描)2.學歷證件(畢業者繳交畢業證書影本、應屆畢業生繳交學生證影本) 選繳：1.履歷自傳2.其他有利審查資料(社團參與、學生幹部、證照、競賽成果、語文能力、專題製作成果等)			備註	1.備審資料請以A4格式依序裝訂，審查後不再歸還。 2.本系學生在旗津校區上課，畢業後如欲從事海勤工作，須符合航海人員體檢標準，建議航海人員視力矯正後須達0.5。		
指定項目甄審說明	備審資料審查評分標準：歷年成績15%、履歷自傳35%、其他有利審查資料50%						

校系科組學程名稱				指定項目甄審成績計算方式		同分參酌順序	
國立高雄海洋科技大學 漁業生產與管理系				評分項目	佔甄審成績比例	順序	項目
招生類別	46漁業	性別要求	不要求	備審資料審查	100%	1	備審資料審查
志願代碼	46-001	招生名額	3	--	--	2	優待加分比例
指定項目甄審日期	--	指定項目甄審費用	500	--	--	3	--
繳交資料	必繳：1.歷年成績單正本(需加蓋學校章戳，勿彩色影印或掃描)2.學歷證件(畢業者繳交畢業證書影本、應屆畢業生繳交學生證影本) 選繳：1.履歷自傳2.其他有利審查資料(社團參與、學生幹部、證照、競賽成果、語文能力、專題製作成果等)			備註	備審資料請以A4格式依序裝訂，審查後不再歸還。		
指定項目甄審說明	備審資料審查評分標準：歷年成績25%、履歷自傳15%、其他有利審查資料60%						

校系科組學程名稱				指定項目甄審成績計算方式		同分參酌順序	
國立高雄海洋科技大學 水產養殖系				評分項目	佔甄審成績比例	順序	項目
招生類別	47水產養殖	性別要求	不要求	備審資料審查	100%	1	備審資料審查
志願代碼	47-002	招生名額	8	--	--	2	優待加分比例
指定項目甄審日期	--	指定項目甄審費用	500	--	--	3	--
繳交資料	必繳：1.歷年成績單正本(需加蓋學校章戳，勿彩色影印或掃描)2.學歷證件(畢業者繳交畢業證書影本、應屆畢業生繳交學生證影本) 選繳：1.履歷自傳2.其他有利審查資料(社團參與、學生幹部、證照、競賽成果、語文能力、專題製作成果等)			備註	備審資料請以A4格式依序裝訂，審查後不再歸還。		
指定項目甄審說明	備審資料審查評分標準：歷年成績30%、履歷自傳20%、其他有利審查資料明50%						

校系科組學程名稱				指定項目甄審成績計算方式		同分參酌順序	
國立高雄海洋科技大學 航運管理系				評分項目	佔甄審成績比例	順序	項目
招生類別	60商業	性別要求	不要求	備審資料審查	100%	1	備審資料審查
志願代碼	60-033	招生名額	8	--	--	2	優待加分比例
指定項目甄審日期	--	指定項目甄審費用	500	--	--	3	--
繳交資料	必繳：1.歷年成績單正本(需加蓋學校章戳，勿彩色影印或掃描)2.學歷證件(畢業者繳交畢業證書影本、應屆畢業生繳交學生證影本) 選繳：1.履歷自傳2.其他有利審查資料(社團參與、學生幹部、證照、競賽成果、語文能力、專題製作成果等)			備註	備審資料請以A4格式依序裝訂，審查後不再歸還。		
指定項目甄審說明	備審資料審查評分標準：歷年成績30%、履歷自傳20%、其他有利審查資料50%						

校系科組學程名稱				指定項目甄審成績計算方式		同分參酌順序	
國立高雄海洋科技大學 供應鏈管理系				評分項目	佔甄審成績比例	順序	項目
招生類別	60商業	性別要求	不要求	備審資料審查	100%	1	備審資料審查
志願代碼	60-034	招生名額	5	--	--	2	優待加分比例
指定項目甄審日期	--	指定項目甄審費用	500	--	--	3	--
繳交資料	必繳：1.歷年成績單正本(需加蓋學校章戳，勿彩色影印或掃描)2.學歷證件(畢業者繳交畢業證書影本、應屆畢業生繳交學生證影本) 選繳：1.履歷自傳2.其他有利審查資料(社團參與、學生幹部、證照、競賽成果、語文能力、專題製作成果等)			備註	1.備審資料請以A4格式依序裝訂，審查後不再歸還。 2.本系原名：「運籌管理系」，自104學年度起更名爲「供應鏈管理系」。		
指定項目甄審說明	備審資料審查評分標準：歷年成績35%、履歷自傳15%、其他有利審查資料50%						



校系科組學程名稱				指定項目甄審成績計算方式		同分參酌順序	
國立高雄海洋科技大學 海洋休閒管理系				評分項目	佔甄審成績比例	順序	項目
招生類別	60商業	性別要求	不要求	備審資料審查	100%	1	備審資料審查
志願代碼	60-035	招生名額	5	--	--	2	優待加分比例
指定項目甄審日期	--	指定項目甄審費用	500	--	--	3	--
				--	--	4	--
繳交資料	必繳：1.歷年成績單正本(需加蓋學校章戳，勿彩色影印或掃描)2.學歷證件(畢業者繳交畢業證書影本、應屆畢業生繳交學生證影本) 選繳：1.履歷自傳2.其他有利審查資料(社團參與、學生幹部、證照、競賽成果、語文能力、專題製作成果等)			備審資料請以A4格式依序裝訂，審查後不再歸還。			
指定項目甄審說明	備審資料審查評分標準：歷年成績10%、履歷自傳40%、其他有利審查資料50%						

校系科組學程名稱				指定項目甄審成績計算方式		同分參酌順序	
國立高雄海洋科技大學 資訊管理系				評分項目	佔甄審成績比例	順序	項目
招生類別	65資管	性別要求	不要求	備審資料審查	100%	1	備審資料審查
志願代碼	65-012	招生名額	9	--	--	2	優待加分比例
指定項目甄審日期	--	指定項目甄審費用	500	--	--	3	--
				--	--	4	--
繳交資料	必繳：1.歷年成績單正本(需加蓋學校章戳，勿彩色影印或掃描)2.學歷證件(畢業者繳交畢業證書影本、應屆畢業生繳交學生證影本) 選繳：1.履歷自傳2.其他有利審查資料(社團參與、學生幹部、證照、競賽成果、語文能力、專題製作成果等)			備審資料請以A4格式依序裝訂，審查後不再歸還。			
指定項目甄審說明	備審資料審查評分標準：歷年成績30%、履歷自傳20%、其他有利審查資料50%						

校系科組學程名稱				指定項目甄審成績計算方式		同分參酌順序	
國立高雄海洋科技大學 海洋生物技術系				評分項目	佔甄審成績比例	順序	項目
招生類別	70園藝	性別要求	不要求	備審資料審查	100%	1	備審資料審查
志願代碼	70-003	招生名額	1	--	--	2	優待加分比例
指定項目甄審日期	--	指定項目甄審費用	500	--	--	3	--
				--	--	4	--
繳交資料	必繳：1.歷年成績單正本(需加蓋學校章戳，勿彩色影印或掃描)2.學歷證件(畢業者繳交畢業證書影本、應屆畢業生繳交學生證影本) 選繳：1.履歷自傳2.其他有利審查資料(社團參與、學生幹部、證照、競賽成果、語文能力、專題製作成果等)			備審資料請以A4格式依序裝訂，審查後不再歸還。			
指定項目甄審說明	備審資料審查評分標準：歷年成績30%、履歷自傳20%、其他有利審查資料50%						

校系科組學程名稱				指定項目甄審成績計算方式		同分參酌順序	
國立高雄海洋科技大學 海洋生物技術系				評分項目	佔甄審成績比例	順序	項目
招生類別	90食品	性別要求	不要求	備審資料審查	100%	1	備審資料審查
志願代碼	90-004	招生名額	2	--	--	2	優待加分比例
指定項目甄審日期	--	指定項目甄審費用	500	--	--	3	--
				--	--	4	--
繳交資料	必繳：1.歷年成績單正本(需加蓋學校章戳，勿彩色影印或掃描)2.學歷證件(畢業者繳交畢業證書影本、應屆畢業生繳交學生證影本) 選繳：1.履歷自傳2.其他有利審查資料(社團參與、學生幹部、證照、競賽成果、語文能力、專題製作成果等)			備審資料請以A4格式依序裝訂，審查後不再歸還。			
指定項目甄審說明	備審資料審查評分標準：歷年成績30%、履歷自傳20%、其他有利審查資料50%						

校系科組學程名稱				指定項目甄審成績計算方式		同分參酌順序	
國立高雄海洋科技大學 水產食品科學系				評分項目	佔甄審成績比例	順序	項目
招生類別	90食品	性別要求	不要求	備審資料審查	100%	1	備審資料審查
志願代碼	90-005	招生名額	4	--	--	2	優待加分比例
指定項目甄審日期	--	指定項目甄審費用	500	--	--	3	--
				--	--	4	--
繳交資料	必繳：1.歷年成績單正本(需加蓋學校章戳，勿彩色影印或掃描)2.學歷證件(畢業者繳交畢業證書影本、應屆畢業生繳交學生證影本) 選繳：1.履歷自傳2.其他有利審查資料(社團參與、學生幹部、證照、競賽成果、語文能力、專題製作成果等)			備審資料請以A4格式依序裝訂，審查後不再歸還。			
指定項目甄審說明	備審資料審查評分標準：歷年成績20%、履歷自傳30%、其他有利審查資料50%						

校系科組學程名稱				指定項目甄審成績計算方式		同分參酌順序	
國立高雄海洋科技大學 水產食品科學系				評分項目	佔甄審成績比例	順序	項目
招生類別	91水產製造	性別要求	不要求	備審資料審查	100%	1	備審資料審查
志願代碼	91-001	招生名額	3	--	--	2	優待加分比例
指定項目 甄審日期	--	指定項目 甄審費用	500	--	--	3	--
				--	--	4	--
繳交資料	必繳：1.歷年成績單正本（需加蓋學校章戳，勿彩色影印或掃描）2.學歷證件（畢業者繳交畢業證書影本、應屆畢業生繳交學生證影本） 選繳：1.履歷自傳2.其他有利審查資料（社團參與、學生幹部、證照、競賽成果、語文能力、專題製作成果等）			備註	備審資料請以A4格式依序裝訂，審查後不再歸還。		
指定項目 甄審說明	備審資料審查評分標準：歷年成績20%、履歷自傳30%、其他有利審查資料50%						

技優甄審入學招生學校系科(組)、學程一覽表

校名	聯絡電話	傳真電話	網址	限選填一系組
	06-9264115	06-9264265	http://www.npu.edu.tw	
109 國立澎湖科技大學	(88046)澎湖縣馬公市六合路300號			否
招生系科組學程及招生類別		招生名額	招生系科組學程及招生類別	
電機工程系--20電機		5	資訊工程系--25電子	
電信工程系--25電子		5	水產養殖系--47水產養殖	
資訊管理系--60商業		5	行銷與物流管理系--60商業	
航運管理系--60商業		5	海洋運動與遊憩系--60商業	
觀光休閒系--60商業		4	應用外語系--60商業	
餐旅管理系--79餐旅		5	觀光休閒系--79餐旅	
食品科學系--90食品		5		
校系科組學程資訊與報名建議說明				
<p>1.修業年限4年，授予學士學位。                  2.備有男女生宿舍，本校學務處亦提供校外租屋資訊。                  3.設有學期成績優良前三名獎金、助學貸款、獎助學金、工讀機會、學雜費減免等獎助措施。                  4.學雜費全國最低，收費標準，工學院：23,491元；商學院（管理）：20,394元。                  5.位於馬公市區，交通便利，校內設有餐廳、便利商店。                  6.往返台灣本島空中交通便捷：馬公-高雄30分鐘、馬公-台中、台南、嘉義25分鐘、馬公-台北50分鐘。搭乘台澎往返飛機機票七折優待（須設籍澎湖；學校統一作業）</p>				

校系科組學程名稱				指定項目甄審成績計算方式		同分參酌順序	
國立澎湖科技大學 電機工程系				評分項目	佔甄審成績比例	順序	項目
招生類別	20電機	性別要求	不要求	備審資料審查	100%	1	備審資料審查
志願代碼	20-013	招生名額	5	--	--	2	優待加分比例
指定項目甄審日期	--	指定項目甄審費用	500	--	--	3	--
				--	--	4	--
繳交資料	1.高中歷年成績單2.履歷自傳3.技能檢定證照、技（藝）能競賽（含科展）得獎證明4.相關競賽成果證明5.社團或幹部表現證明			備註	1.備審資料不再歸還請自行留存2.採書面資料審查，考生不必到校		
指定項目甄審說明	備審資料評分標準：1.高中歷年成績單30%2.履歷自傳10%3.相關競賽成果20%、證照30%、社團表現證明10%						

校系科組學程名稱				指定項目甄審成績計算方式		同分參酌順序	
國立澎湖科技大學 資訊工程系				評分項目	佔甄審成績比例	順序	項目
招生類別	25電子	性別要求	不要求	備審資料審查	100%	1	備審資料審查
志願代碼	25-024	招生名額	7	--	--	2	優待加分比例
指定項目甄審日期	--	指定項目甄審費用	500	--	--	3	--
				--	--	4	--
繳交資料	1.高中歷年成績單2.履歷自傳3.相關競賽成果證明4.社團或幹部表現證明			備註	1.備審資料不再歸還請自行留存2.採書面資料審查，考生不必到校		
指定項目甄審說明	備審資料評分標準：1.高中歷年成績15%2.履歷自傳35%3.相關競賽成果或社團表現證明50%						

校系科組學程名稱				指定項目甄審成績計算方式		同分參酌順序	
國立澎湖科技大學 電信工程系				評分項目	佔甄審成績比例	順序	項目
招生類別	25電子	性別要求	不要求	備審資料審查	100%	1	備審資料審查
志願代碼	25-025	招生名額	5	--	--	2	優待加分比例
指定項目甄審日期	--	指定項目甄審費用	500	--	--	3	--
				--	--	4	--
繳交資料	高中職歷年成績單2.履歷自傳3.相關競賽成果證明4.社團或幹部表現證明			備註	1.備審資料不再歸還請自行留存2.採書面資料審查，考生不必到校		
指定項目甄審說明	備審資料評分標準：1.高中職歷年成績單40%2.履歷自傳20%3.相關競賽成果、專題20%、社團表現證明20%						

校系科組學程名稱				指定項目甄審成績計算方式		同分參酌順序	
國立澎湖科技大學 水產養殖系				評分項目	佔甄審成績比例	順序	項目
招生類別	47水產養殖	性別要求	不要求	備審資料審查	100%	1	備審資料審查
志願代碼	47-003	招生名額	3	--	--	2	優待加分比例
指定項目甄審日期	--	指定項目甄審費用	500	--	--	3	--
繳交資料	1.高中(職)歷年成績單2.自傳3.讀書計畫4.相關競賽成果證明5.社團或幹部表現證明6.專題、校外實習報告7.校外服務5.技術證照			備註	1.備審資料不再歸還請自行留存2.採書面資料審查，考生不必到校		
指定項目甄審說明	備審資料評分標準：(1)自傳0-5分(2)在校成績0-5分(3)社團參與0-5分(4)學生幹部證明0-5分(5)讀書計劃0-5分(6)校外服務0-5分(7)校外實習報告0-10分(8)專題報告0-10分(9)技術證照0-25分(10)競賽成果0-25分						

校系科組學程名稱				指定項目甄審成績計算方式		同分參酌順序	
國立澎湖科技大學 資訊管理系				評分項目	佔甄審成績比例	順序	項目
招生類別	60商業	性別要求	不要求	備審資料審查	100%	1	備審資料審查
志願代碼	60-036	招生名額	5	--	--	2	優待加分比例
指定項目甄審日期	--	指定項目甄審費用	500	--	--	3	--
繳交資料	1.自傳(600字內)2.讀書計畫3.在校成績(附排名)4.學術、設計作品及成果報告5.技能檢定、技(藝)能競賽得獎證明			備註	1.備審資料不再歸還請自行留存2.採書面資料審查，考生不必到校		
指定項目甄審說明	備審資料評分標準：1.自傳10%2.讀書計畫10%3.在校成績30%4.學術、設計作品及成果報告20%5.技能檢定、技(藝)能競賽得獎證明30%						

校系科組學程名稱				指定項目甄審成績計算方式		同分參酌順序	
國立澎湖科技大學 行銷與物流管理系				評分項目	佔甄審成績比例	順序	項目
招生類別	60商業	性別要求	不要求	備審資料審查	100%	1	備審資料審查
志願代碼	60-037	招生名額	5	--	--	2	優待加分比例
指定項目甄審日期	--	指定項目甄審費用	500	--	--	3	--
繳交資料	1、讀書計畫(1000字內)2、在校成績(附排名)3、自傳(600字內)4、技能檢定證照、技能競賽證明5、學術、設計作品及成果報告			備註	1.備審資料不再歸還請自行留存2.採書面資料審查，考生不必到校		
指定項目甄審說明	備審資料評分標準：1、讀書計畫20%2、在校成績20%3、自傳10%4、技能證照及競賽30%5、成果報告20%						

校系科組學程名稱				指定項目甄審成績計算方式		同分參酌順序	
國立澎湖科技大學 航運管理系				評分項目	佔甄審成績比例	順序	項目
招生類別	60商業	性別要求	不要求	備審資料審查	100%	1	備審資料審查
志願代碼	60-038	招生名額	5	--	--	2	優待加分比例
指定項目甄審日期	--	指定項目甄審費用	500	--	--	3	--
繳交資料	1.高中(職)歷年成績單級英文成績2.是否有航管實務產學合作研習結業證明3.履歷自傳4.相關競賽成果或證照證明5.乙級證照			備註	1.備審資料不再歸還請自行留存2.採書面資料審查，考生不必到校		
指定項目甄審說明	備審資料評分標準：1.英文成績30%2.是否有航管實務產學合作研習結業證明20%3.高中歷年成績單30%4.乙級證照20%						

校系科組學程名稱				指定項目甄審成績計算方式		同分參酌順序	
國立澎湖科技大學 海洋運動與遊憩系				評分項目	佔甄審成績比例	順序	項目
招生類別	60商業	性別要求	不要求	備審資料審查	100%	1	備審資料審查
志願代碼	60-039	招生名額	5	--	--	2	優待加分比例
指定項目甄審日期	--	指定項目甄審費用	500	--	--	3	--
繳交資料	1.高中(職)歷年成績單2.讀書計畫與自傳3.技能(藝)競賽得獎證明4.技能檢定(證照)5.社團表現證明			備註	1.備審資料不再歸還請自行留存2.採書面資料審查，考生不必到校		
指定項目甄審說明	備審資料評分標準：1.讀書計畫與目標25%2.在校成績25%3.技能(藝)競賽得獎證明25%4.技能檢定(證照)25%						

校系科組學程名稱				指定項目甄審成績計算方式		同分參酌順序	
國立澎湖科技大學 觀光休閒系				評分項目	佔甄審成績比例	順序	項目
招生類別	60商業	性別要求	不要求	備審資料審查	100%	1	備審資料審查
志願代碼	60-040	招生名額	4	--	--	2	優待加分比例
指定項目甄審日期	--	指定項目甄審費用	500	--	--	3	--
				--	--	4	--
繳交資料	1.自傳(600字以內)2.在校成績附排名3.技能檢定證照、技能競賽(含科展)得獎證明4.學術作品、設計作品及成果報告			備註	1.備審資料不再歸還請自行留存2.採書面資料審查，考生不必到校		
指定項目甄審說明	備審資料評分標準：1.自傳（600字以內）20%2.在校成績附排名40%3.技能檢定證照10%、技能競賽（含科展）得獎證明10%4.學術作品10%、設計作品及成果報告10%						

校系科組學程名稱				指定項目甄審成績計算方式		同分參酌順序	
國立澎湖科技大學 應用外語系				評分項目	佔甄審成績比例	順序	項目
招生類別	60商業	性別要求	不要求	備審資料審查	100%	1	備審資料審查
志願代碼	60-041	招生名額	4	--	--	2	優待加分比例
指定項目甄審日期	--	指定項目甄審費用	500	--	--	3	--
				--	--	4	--
繳交資料	1.高中歷年成績單（附排名）2.中英文自傳及讀書計畫3.英語相關比賽證明及英語技能相關檢定證照			備註	1.備審資料不再歸還請自行留存2.採書面資料審查，考生不必到校		
指定項目甄審說明	備審資料評分標準：1.高中歷年成績（附排名）30%2.中英文自傳及讀書計畫10%3.英語相關比賽證明及英語技能相關檢定證照60%						

校系科組學程名稱				指定項目甄審成績計算方式		同分參酌順序	
國立澎湖科技大學 餐旅管理系				評分項目	佔甄審成績比例	順序	項目
招生類別	79餐旅	性別要求	不要求	備審資料審查	100%	1	備審資料審查
志願代碼	79-005	招生名額	5	--	--	2	優待加分比例
指定項目甄審日期	--	指定項目甄審費用	500	--	--	3	--
				--	--	4	--
繳交資料	1.高中歷年成績單附排名2.履歷自傳3.相關競賽成果證明4.社團或幹部表現證明			備註	1.備審資料不再歸還請自行留存2.採書面資料審查，考生不必到校		
指定項目甄審說明	備審資料評分標準：1.高中歷年成績附排名15%2.履歷自傳35%3.相關競賽成果25%及社團表現證明25%						

校系科組學程名稱				指定項目甄審成績計算方式		同分參酌順序	
國立澎湖科技大學 觀光休閒系				評分項目	佔甄審成績比例	順序	項目
招生類別	79餐旅	性別要求	不要求	備審資料審查	100%	1	備審資料審查
志願代碼	79-006	招生名額	6	--	--	2	優待加分比例
指定項目甄審日期	--	指定項目甄審費用	500	--	--	3	--
				--	--	4	--
繳交資料	1.自傳（600字以內）2.在校成績附排名3.技能檢定證照、技能競賽（含科展）得獎證明4.學術作品、設計作品及成果報告			備註	1.備審資料不再歸還請自行留存2.採書面資料審查，考生不必到校		
指定項目甄審說明	備審資料評分標準：1.自傳（600字以內）20%2.在校成績附排名40%3.技能檢定證照10%、技能競賽（含科展）得獎證明10%4.學術作品10%、設計作品及成果報告10%						

校系科組學程名稱				指定項目甄審成績計算方式		同分參酌順序	
國立澎湖科技大學 食品科學系				評分項目	佔甄審成績比例	順序	項目
招生類別	90食品	性別要求	不要求	備審資料審查	100%	1	備審資料審查
志願代碼	90-006	招生名額	5	--	--	2	優待加分比例
指定項目甄審日期	--	指定項目甄審費用	500	--	--	3	--
				--	--	4	--
繳交資料	1.高中（職）歷年成績單2.履歷自傳3.相關競賽成果證明4.社團或幹部表現證明			備註	1.備審資料不再歸還請自行留存2.採書面資料審查，考生不必到校 3.辨色異常者請審慎考慮		
指定項目甄審說明	備審資料評分標準：1.高中（職）歷年成績單15%2.履歷自傳35%3.相關競賽成果證明40%及社團表現證明10%						

技優甄審入學招生學校系科(組)、學程一覽表

校名	聯絡電話	傳真電話	網址	限選填一系組
	04-23924505	04-23922926	http://www.ncut.edu.tw	
110 國立勤益科技大學	(41170)臺中市太平區坪林里中山路二段57號			是
招生系科組學程及招生類別		招生名額	招生系科組學程及招生類別	
機械工程系--10機械		16	工業工程與管理系--10機械	
冷凍空調與能源系能源應用組--20電機		1	冷凍空調與能源系環境控制組--20電機	
電機工程系--20電機		13	電子工程系綠能晶片與系統應用組--20電機	
電子工程系網路多媒體暨遊戲機組--20電機		3	電子工程系智慧電子產品設計組--20電機	
冷凍空調與能源系能源應用組--21冷凍		4	冷凍空調與能源系環境控制組--21冷凍	
電子工程系綠能晶片與系統應用組--25電子		2	電子工程系網路多媒體暨遊戲機組--25電子	
電子工程系智慧電子產品設計組--25電子		2	資訊工程系--25電子	
工業工程與管理系--25電子		4	資訊管理系--25電子	
化工與材料工程系--30化工		13	景觀系--40土木	
工業工程與管理系--60商業		5	企業管理系--60商業	
流通管理系--60商業		9	應用英語系--60商業	
資訊管理系--65資管		4	景觀系--70園藝	
休閒產業管理系--76家政		2	休閒產業管理系--79餐旅	
文化創意事業系--85商設		4		

校系科組學程資訊與報名建議說明

- 設有英文、資訊、服務學習之畢業門檻及相關輔導機制，未通過者須加修相關補救課程。各系另設有畢業門檻。大一英文課程採能力分級分班教學。
- 本校全面實施校外實習必修。
- 辨色力異常者欲報名化材系、景觀系者請審慎考慮。
- 身心障礙學生欲報名流管系、文創系、應英系者請審慎考慮。
- 考量實習安全，中度(含)以上肢、視、聽障者，就讀機械系、化材系、冷凍系、電機系、資工系、流管系、休管系、景觀系者請審慎考慮。
- 本校備有學生宿舍及為照顧低收入弱勢學生與通過評核愛心房東簽約提供免費床位。

校系科組學程名稱				指定項目甄審成績計算方式		同分參酌順序	
國立勤益科技大學 機械工程系				評分項目	佔甄審成績比例	順序	項目
招生類別	10機械	性別要求	不要求	備審資料審查	100%	1	備審資料審查
志願代碼	10-025	招生名額	16	--	--	2	優待加分比例
指定項目甄審日期	--	指定項目甄審費用	500	--	--	3	--
				--	--	4	--
繳交資料	1.必繳：(1)在校成績單正本(含班級排名)(2)學習計畫(含自傳)(3)技術士證照、學習或競賽成果。 2.選繳：高工(職)期間獲得之實務專題、社團參與或學生幹部、英語能力檢定證明等。				備註	書面資料審查所交資料不再歸還，請自行留存。	
指定項目甄審說明	書面資料評分標準： 1.在校成績(40%)2.學習計畫(含自傳)(10%)3.技術士證照、學習或競賽成果(30%)4.高工(職)期間獲得之實務專題、社團參與或學生幹部、英語能力檢定證明等(20%)						

校系科組學程名稱				指定項目甄審成績計算方式		同分參酌順序	
國立勤益科技大學 工業工程與管理系				評分項目	佔甄審成績比例	順序	項目
招生類別	10機械	性別要求	不要求	備審資料審查	100%	1	備審資料審查
志願代碼	10-026	招生名額	5	--	--	2	優待加分比例
指定項目甄審日期	--	指定項目甄審費用	500	--	--	3	--
				--	--	4	--
繳交資料	1.必繳：(1)在校成績單正本(含班級排名)(2)技能檢定證照(3)技(藝)能競賽(含科展)得獎證明。 2.選繳(列入計分)：(1)自傳及讀書計畫(2)社團參與(3)學生幹部(4)競賽或成果作品。				備註	書面資料審查所交資料不再歸還，請自行留存。	
指定項目甄審說明	書面資料評分標準：(1)在校成績單20%(2)技能檢定證照40%(3)競賽得獎證明30%(4)自傳、社團參與等有利審查資料10%。						

校系科組學程名稱				指定項目甄審成績計算方式		同分參酌順序	
國立勤益科技大學 冷凍空調與能源系能源應用組				評分項目	佔甄審成績比例	順序	項目
招生類別	20電機	性別要求	不要求	備審資料審查	100%	1	備審資料審查
志願代碼	20-014	招生名額	1	--	--	2	優待加分比例
指定項目甄審日期	--	指定項目甄審費用	500	--	--	3	--
				--	--	4	--
繳交資料	1.必繳：(1)在校歷年成績單正本(含班級排名)(2)自傳及讀書計畫(3)技能檢定證照、技(藝)能競賽(含科展)得獎證明。 2.選繳(列入計分)：(1)社團參與(2)學生幹部(3)成果作品。				備註	書面資料審查所交資料不再歸還，請自行留存。	
指定項目甄審說明	書面資料評分標準：(1)在校歷年成績單25%(2)自傳及讀書計畫10%(3)技能檢定證照及競賽得獎證明45%(4)成果作品10%(5)社團參與等有利審查資料10%。						

校系科組學程名稱				指定項目甄審成績計算方式		同分參酌順序	
國立勤益科技大學 冷凍空調與能源系環境控制組				評分項目	佔甄審成績比例	順序	項目
招生類別	20電機	性別要求	不要求	備審資料審查	100%	1	備審資料審查
志願代碼	20-015	招生名額	1	--	--	2	優待加分比例
指定項目甄審日期	--	指定項目甄審費用	500	--	--	3	--
				--	--	4	--
繳交資料	1.必繳：(1)在校歷年成績單正本(含班級排名)(2)自傳及讀書計畫(3)技能檢定證照、技(藝)能競賽(含科展)得獎證明。 2.選繳(列入計分)：(1)社團參與(2)學生幹部(3)成果作品。			備註	書面資料審查所交資料不再歸還，請自行留存。		
指定項目甄審說明	書面資料評分標準：(1)在校歷年成績單25%(2)自傳及讀書計畫10%(3)技能檢定證照及競賽得獎證明45%(4)成果作品10%(5)社團參與等有利審查資料10%。						

校系科組學程名稱				指定項目甄審成績計算方式		同分參酌順序	
國立勤益科技大學 電機工程系				評分項目	佔甄審成績比例	順序	項目
招生類別	20電機	性別要求	不要求	備審資料審查	100%	1	備審資料審查
志願代碼	20-016	招生名額	13	--	--	2	優待加分比例
指定項目甄審日期	--	指定項目甄審費用	500	--	--	3	--
				--	--	4	--
繳交資料	1.必繳：自傳、在校歷年成績單正本(含班級排名)。 2.有利於審查之相關資料，如技能檢定證照、成果作品及技(藝)能競賽(含科展)得獎證明等。			備註	1.基於實習及實驗需要，中度(含)以上肢、視、聽障者請審慎考慮。 2.書面資料審查所交資料不再歸還，請自行留存。		
指定項目甄審說明	1.書面資料審查成績：自傳(佔10分)、在校歷年成績單(佔30分)(含班級排名)。 2.有利於審查之相關資料，如技能檢定證照、成果作品及技(藝)能競賽(含科展)得獎證明等(佔60分)。						

校系科組學程名稱				指定項目甄審成績計算方式		同分參酌順序	
國立勤益科技大學 電子工程系綠能晶片與系統應用組				評分項目	佔甄審成績比例	順序	項目
招生類別	20電機	性別要求	不要求	備審資料審查	100%	1	備審資料審查
志願代碼	20-017	招生名額	2	--	--	2	優待加分比例
指定項目甄審日期	--	指定項目甄審費用	500	--	--	3	--
				--	--	4	--
繳交資料	1.必繳：(1)在校成績單正本(含班級排名)。(2)自傳及讀書計畫。(3)技能檢定證照、技(藝)能競賽(含科展)得獎證明。(4)實務專題成果作品(不收成品，請以書面摘錄重點並有作品拍攝記錄)。 2.選繳(列入計分)：(1)社團參與。(2)學生幹部。			備註	備審資料審查所繳交資料不再歸還，請自行留存。		
指定項目甄審說明	書面資料審查評分標準：1.在校成績單正本30%。2.自傳及讀書計畫10%。3.技能檢定證照、技(藝)能競賽(含科展)得獎證明25%。4.實務專題成果作品25%。4.社團參與或擔任學生幹部等有利審查資料10%。						

校系科組學程名稱				指定項目甄審成績計算方式		同分參酌順序	
國立勤益科技大學 電子工程系網路多媒體暨遊戲機組				評分項目	佔甄審成績比例	順序	項目
招生類別	20電機	性別要求	不要求	備審資料審查	100%	1	備審資料審查
志願代碼	20-018	招生名額	3	--	--	2	優待加分比例
指定項目甄審日期	--	指定項目甄審費用	500	--	--	3	--
				--	--	4	--
繳交資料	1.必繳：(1)在校成績單正本(含班級排名)。(2)自傳及讀書計畫。(3)技能檢定證照、技(藝)能競賽(含科展)得獎證明。(4)實務專題成果作品(不收成品，請以書面摘錄重點並有作品拍攝記錄)。 2.選繳(列入計分)：(1)社團參與。(2)學生幹部。			備註	備審資料審查所繳交資料不再歸還，請自行留存。		
指定項目甄審說明	書面資料審查評分標準：1.在校成績單正本30%。2.自傳及讀書計畫10%。3.技能檢定證照、技(藝)能競賽(含科展)得獎證明25%。4.實務專題成果作品25%。4.社團參與或擔任學生幹部等有利審查資料10%。						

校系科組學程名稱				指定項目甄審成績計算方式		同分參酌順序	
國立勤益科技大學 電子工程系智慧電子產品設計組				評分項目	佔甄審成績比例	順序	項目
招生類別	20電機	性別要求	不要求	備審資料審查	100%	1	備審資料審查
志願代碼	20-019	招生名額	3	--	--	2	優待加分比例
指定項目甄審日期	--	指定項目甄審費用	500	--	--	3	--
				--	--	4	--
繳交資料	1.必繳：(1)在校成績單正本(含班級排名)。(2)自傳及讀書計畫。(3)技能檢定證照、技(藝)能競賽(含科展)得獎證明。(4)實務專題成果作品(不收成品，請以書面摘錄重點並有作品拍攝記錄)。 2.選繳(列入計分)：(1)社團參與。(2)學生幹部。			備註	備審資料審查所繳交資料不再歸還，請自行留存。		
指定項目甄審說明	書面資料審查評分標準：1.在校成績單正本30%。2.自傳及讀書計畫10%。3.技能檢定證照、技(藝)能競賽(含科展)得獎證明25%。4.實務專題成果作品25%。4.社團參與或擔任學生幹部等有利審查資料10%。						

校系科組學程名稱				指定項目甄審成績計算方式		同分參酌順序	
國立勤益科技大學 冷凍空調與能源系能源應用組				評分項目		佔甄審成績比例	
招生類別	21冷凍	性別要求	不要求	備審資料審查	100%	順序	項目
志願代碼	21-001	招生名額	4	--	--	1	備審資料審查
指定項目甄審日期	--	指定項目甄審費用	500	--	--	2	優待加分比例
				--	--	3	--
				--	--	4	--
繳交資料	1.必繳：(1)在校歷年成績單正本(含班級排名)(2)自傳及讀書計畫(3)技能檢定證照、技(藝)能競賽(含科展)得獎證明。 2.選繳(列入計分)：(1)社團參與(2)學生幹部(3)成果作品。			備註 書面資料審查所交資料不再歸還，請自行留存。			
指定項目甄審說明	書面資料評分標準：(1)在校歷年成績單25%(2)自傳及讀書計畫10%(3)技能檢定證照及競賽得獎證明45%(4)成果作品10%(5)社團參與等有利審查資料10%。						

校系科組學程名稱				指定項目甄審成績計算方式		同分參酌順序	
國立勤益科技大學 冷凍空調與能源系環境控制組				評分項目		佔甄審成績比例	
招生類別	21冷凍	性別要求	不要求	備審資料審查	100%	順序	項目
志願代碼	21-002	招生名額	3	--	--	1	備審資料審查
指定項目甄審日期	--	指定項目甄審費用	500	--	--	2	優待加分比例
				--	--	3	--
				--	--	4	--
繳交資料	1.必繳：(1)在校歷年成績單正本(含班級排名)(2)自傳及讀書計畫(3)技能檢定證照、技(藝)能競賽(含科展)得獎證明。 2.選繳(列入計分)：(1)社團參與(2)學生幹部(3)成果作品。			備註 書面資料審查所交資料不再歸還，請自行留存。			
指定項目甄審說明	書面資料評分標準：(1)在校歷年成績單25%(2)自傳及讀書計畫10%(3)技能檢定證照及競賽得獎證明45%(4)成果作品10%(5)社團參與等有利審查資料10%。						

校系科組學程名稱				指定項目甄審成績計算方式		同分參酌順序	
國立勤益科技大學 電子工程系統晶片與系統應用組				評分項目		佔甄審成績比例	
招生類別	25電子	性別要求	不要求	備審資料審查	100%	順序	項目
志願代碼	25-026	招生名額	2	--	--	1	備審資料審查
指定項目甄審日期	--	指定項目甄審費用	500	--	--	2	優待加分比例
				--	--	3	--
				--	--	4	--
繳交資料	1.必繳：(1)在校成績單正本(含班級排名)。(2)自傳及讀書計畫。(3)技能檢定證照、技(藝)能競賽(含科展)得獎證明。(4)實務專題成果作品(不收成品，請以書面摘錄重點並有作品拍攝記錄)。 2.選繳(列入計分)：(1)社團參與。(2)學生幹部。			備註 備審資料審查所繳交資料不再歸還，請自行留存。			
指定項目甄審說明	書面資料審查評分標準：1.在校成績單正本30%。2.自傳及讀書計畫10%。3.技能檢定證照、技(藝)能競賽(含科展)得獎證明25%。4.實務專題成果作品25%。4.社團參與或擔任學生幹部等有利審查資料10%。						

校系科組學程名稱				指定項目甄審成績計算方式		同分參酌順序	
國立勤益科技大學 電子工程網路多媒體暨遊戲機組				評分項目		佔甄審成績比例	
招生類別	25電子	性別要求	不要求	備審資料審查	100%	順序	項目
志願代碼	25-027	招生名額	2	--	--	1	備審資料審查
指定項目甄審日期	--	指定項目甄審費用	500	--	--	2	優待加分比例
				--	--	3	--
				--	--	4	--
繳交資料	1.必繳：(1)在校成績單正本(含班級排名)。(2)自傳及讀書計畫。(3)技能檢定證照、技(藝)能競賽(含科展)得獎證明。(4)實務專題成果作品(不收成品，請以書面摘錄重點並有作品拍攝記錄)。 2.選繳(列入計分)：(1)社團參與。(2)學生幹部。			備註 備審資料審查所繳交資料不再歸還，請自行留存。			
指定項目甄審說明	書面資料審查評分標準：1.在校成績單正本30%。2.自傳及讀書計畫10%。3.技能檢定證照、技(藝)能競賽(含科展)得獎證明25%。4.實務專題成果作品25%。4.社團參與或擔任學生幹部等有利審查資料10%。						

校系科組學程名稱				指定項目甄審成績計算方式		同分參酌順序	
國立勤益科技大學 電子工程系智慧電子產品設計組				評分項目		佔甄審成績比例	
招生類別	25電子	性別要求	不要求	備審資料審查	100%	順序	項目
志願代碼	25-028	招生名額	2	--	--	1	備審資料審查
指定項目甄審日期	--	指定項目甄審費用	500	--	--	2	優待加分比例
				--	--	3	--
				--	--	4	--
繳交資料	1.必繳：(1)在校成績單正本(含班級排名)。(2)自傳及讀書計畫。(3)技能檢定證照、技(藝)能競賽(含科展)得獎證明。(4)實務專題成果作品(不收成品，請以書面摘錄重點並有作品拍攝記錄)。 2.選繳(列入計分)：(1)社團參與。(2)學生幹部。			備註 備審資料審查所繳交資料不再歸還，請自行留存。			
指定項目甄審說明	書面資料審查評分標準：1.在校成績單正本30%。2.自傳及讀書計畫10%。3.技能檢定證照、技(藝)能競賽(含科展)得獎證明25%。4.實務專題成果作品25%。4.社團參與或擔任學生幹部等有利審查資料10%。						



校系科組學程名稱				指定項目甄審成績計算方式		同分參酌順序	
國立勤益科技大學 資訊工程系				評分項目	佔甄審成績比例	順序	項目
招生類別	25電子	性別要求	不要求	備審資料審查	100%	1	備審資料審查
志願代碼	25-029	招生名額	7	--	--	2	優待加分比例
指定項目甄審日期	--	指定項目甄審費用	500	--	--	3	--
				--	--	4	--
繳交資料	1.必繳：(1)在校歷年成績單正本(含年級排名)(2)自傳及讀書計畫(3)競賽成果、實務專題(實習報告書、作品成果報告書)(4)證照。 2.選繳(列入計分)：(1)社團參與、學生幹部。			備註	1.書面資料審查所交資料不再歸還，請自行留存。 2.本系訂有證照與技能畢業門檻；學生於入學後畢業前須符合以下規定方得畢業： (1)證照：取得至少1張本系規定之相關專業證照。 (2)技能：通過本系自辦之「程式能力檢定」。		
指定項目甄審說明	書面資料審查評分標準：(1)在校歷年成績單15%(2)自傳及讀書計畫10%(3)競賽成果、實務專題40%(4)證照25%(5)社團參與、學生幹部10%						

校系科組學程名稱				指定項目甄審成績計算方式		同分參酌順序	
國立勤益科技大學 工業工程與管理系				評分項目	佔甄審成績比例	順序	項目
招生類別	25電子	性別要求	不要求	備審資料審查	100%	1	備審資料審查
志願代碼	25-030	招生名額	4	--	--	2	優待加分比例
指定項目甄審日期	--	指定項目甄審費用	500	--	--	3	--
				--	--	4	--
繳交資料	1.必繳：(1)在校成績單正本(含班級排名)(2)技能檢定證照(3)技(藝)能競賽(含科展)得獎證明 2.選繳(列入計分)：(1)自傳及讀書計畫(2)社團參與(3)學生幹部(4)競賽或成果作品			備註	書面資料審查所交資料不再歸還，請自行留存。		
指定項目甄審說明	書面資料評分標準：(1)在校成績單20%(2)技能檢定證照40%(3)競賽得獎證明30%(4)自傳、社團參與等有利審查資料10%。						

校系科組學程名稱				指定項目甄審成績計算方式		同分參酌順序	
國立勤益科技大學 資訊管理系				評分項目	佔甄審成績比例	順序	項目
招生類別	25電子	性別要求	不要求	備審資料審查	100%	1	備審資料審查
志願代碼	25-031	招生名額	4	--	--	2	優待加分比例
指定項目甄審日期	--	指定項目甄審費用	500	--	--	3	--
				--	--	4	--
繳交資料	1.必繳：(1)在校歷年成績單正本(含班級排名)；(2)技能檢定證照、技(藝)能競賽(含科展)得獎證明 2.選繳(列入計分)：(1)社團參與；(2)學生幹部；(3)實務專題相關成果作品。			備註	書面資料審查所交資料不再歸還，請自行留存。		
指定項目甄審說明	書面資料評分標準： 1.在校成績單30%；2.技能檢定證照及競賽得獎證明50%；3.社團參與等有利審查資料20%						

校系科組學程名稱				指定項目甄審成績計算方式		同分參酌順序	
國立勤益科技大學 化工與材料工程系				評分項目	佔甄審成績比例	順序	項目
招生類別	30化工	性別要求	不要求	備審資料審查	100%	1	備審資料審查
志願代碼	30-013	招生名額	13	--	--	2	優待加分比例
指定項目甄審日期	--	指定項目甄審費用	500	--	--	3	--
				--	--	4	--
繳交資料	1.必繳：(1)在校歷年成績單正本(含班級排名)。(2)自傳及學習計畫(以A4格式電腦打字)。(3)技能檢定證照、技(藝)能競賽(含科展)得獎證明。 2.選繳(列入計分)：(1)社團參與。(2)學生幹部。(3)成果作品。			備註	書面資料審查所交資料不再歸還，請自行留存。		
指定項目甄審說明	書面資料評分標準：(1)在校歷年成績單正本30%(2)自傳及學習計畫10%(3)技能檢定證照及競賽得獎證明50%(4)社團參與等有利審查資料10%						

校系科組學程名稱				指定項目甄審成績計算方式		同分參酌順序	
國立勤益科技大學 景觀系				評分項目	佔甄審成績比例	順序	項目
招生類別	40土木	性別要求	不要求	備審資料審查	100%	1	備審資料審查
志願代碼	40-011	招生名額	2	--	--	2	優待加分比例
指定項目甄審日期	--	指定項目甄審費用	500	--	--	3	--
				--	--	4	--
繳交資料	1.必繳：(1)在校成績單正本(含班級排名)(2)自傳及讀書計畫(3)技能檢定證照、技(藝)能競賽(含科展)得獎證明 2.選繳(列入計分)：(1)社團參與(2)學生幹部(3)成果作品			備註	1.書面資料審查所交資料不再歸還，請自行留存。 2.本系設專業證照畢業門檻。		
指定項目甄審說明	書面資料評分標準：(1)在校成績單20%(2)自傳及讀書計畫20%(3)技能檢定證照及競賽得獎證明50%(4)社團參與等有利審查資料10%						

校系科組學程名稱				指定項目甄審成績計算方式		同分參酌順序	
國立勤益科技大學 工業工程與管理系				評分項目	佔甄審成績比例	順序	項目
招生類別	60商業	性別要求	不要求	備審資料審查	100%	1	備審資料審查
志願代碼	60-042	招生名額	5	--	--	2	優待加分比例
指定項目甄審日期	--	指定項目甄審費用	500	--	--	3	--
				--	--	4	--
繳交資料	1.必繳：(1)在校成績單正本(含班級排名)(2)技能檢定證照(3)技(藝)能競賽(含科展)得獎證明 2.選繳(列入計分)：(1)自傳及讀書計畫(2)社團參與(3)學生幹部(4)競賽或成果作品			備註 書面資料審查所交資料不再歸還，請自行留存。			
指定項目甄審說明	書面資料評分標準：(1)在校成績單20%(2)技能檢定證照40%(3)競賽得獎證明30%(4)自傳、社團參與等有利審查資料10%。						

校系科組學程名稱				指定項目甄審成績計算方式		同分參酌順序	
國立勤益科技大學 企業管理系				評分項目	佔甄審成績比例	順序	項目
招生類別	60商業	性別要求	不要求	備審資料審查	100%	1	備審資料審查
志願代碼	60-043	招生名額	9	--	--	2	優待加分比例
指定項目甄審日期	--	指定項目甄審費用	500	--	--	3	--
				--	--	4	--
繳交資料	1.必繳：(1)歷年成績單正本(含班級排名及學校證明章戳) (2)技能檢定證照、技(藝)能競賽(含科展)得獎證明 2.選繳(列入計分)：(1)社團參與(須有學校證明章戳)(2)學生幹部(須有學校證明章戳)(3)競賽成果(4)其它。			備註 1.書面資料審查所交資料不再歸還，請自行留存。 2.本系設有英文、資訊及其它商業證照之畢業門檻，未通過者須參加相關補救課程。			
指定項目甄審說明	書面資料評分標準：(1)歷年成績單40%(2)技能檢定證照及競賽得獎證明50%(3)社團參與及其它有利審查資料10%						

校系科組學程名稱				指定項目甄審成績計算方式		同分參酌順序	
國立勤益科技大學 流通管理系				評分項目	佔甄審成績比例	順序	項目
招生類別	60商業	性別要求	不要求	備審資料審查	100%	1	備審資料審查
志願代碼	60-044	招生名額	9	--	--	2	優待加分比例
指定項目甄審日期	--	指定項目甄審費用	500	--	--	3	--
				--	--	4	--
繳交資料	必繳：1.在校成績單正本(含班級排名)2.自傳及讀書計畫3.實務專題相關資料、技能檢定證照、技(藝)能競賽(含科展)得獎證明。			備註 備審資料審查所交資料不再歸還，請自行留存。			
指定項目甄審說明	備審資料評分標準：(1)在校成績40%(2)自傳及讀書計畫10%(3)實務專題相關資料、技能檢定證照及競賽得獎證明50%						

校系科組學程名稱				指定項目甄審成績計算方式		同分參酌順序	
國立勤益科技大學 應用英語系				評分項目	佔甄審成績比例	順序	項目
招生類別	60商業	性別要求	不要求	備審資料審查	100%	1	備審資料審查
志願代碼	60-045	招生名額	5	--	--	2	優待加分比例
指定項目甄審日期	--	指定項目甄審費用	500	--	--	3	--
				--	--	4	--
繳交資料	1.必繳：(1)在校成績單正本(含班級排名)(2)技能檢定證照(3)技(藝)能競賽(含科展)得獎證明 2.選繳(列入計分)：(1)自傳及讀書計畫(2)社團參與(3)學生幹部(4)競賽或成果作品			備註 書面資料審查所交資料不再歸還，請自行留存。			
指定項目甄審說明	書面資料評分標準：(1)在校成績單20%(2)技能檢定證照40%(3)競賽得獎證明30%(4)自傳、社團參與等有利審查資料10%						

校系科組學程名稱				指定項目甄審成績計算方式		同分參酌順序	
國立勤益科技大學 資訊管理系				評分項目	佔甄審成績比例	順序	項目
招生類別	65資管	性別要求	不要求	備審資料審查	100%	1	備審資料審查
志願代碼	65-013	招生名額	4	--	--	2	優待加分比例
指定項目甄審日期	--	指定項目甄審費用	500	--	--	3	--
				--	--	4	--
繳交資料	1.必繳：(1)在校歷年成績單正本(含班級排名)；(2)技能檢定證照、技(藝)能競賽(含科展)得獎證明 2.選繳(列入計分)：(1)社團參與；(2)學生幹部；(3)實務專題相關成果作品。			備註 書面資料審查所交資料不再歸還，請自行留存。			
指定項目甄審說明	書面資料評分標準： 1.在校成績單30%；2.技能檢定證照及競賽得獎證明50%；3.社團參與等有利審查資料20%						

校系科組學程名稱				指定項目甄審成績計算方式		同分參酌順序	
國立勤益科技大學 景觀系				評分項目	佔甄審成績比例	順序	項目
招生類別	70園藝	性別要求	不要求	備審資料審查	100%	1	備審資料審查
志願代碼	70-004	招生名額	3	--	--	2	優待加分比例
指定項目 甄審日期	--	指定項目 甄審費用	500	--	--	3	--
				--	--	4	--
繳交資料	1.必繳：(1)在校成績單正本(含班級排名)(2)自傳及讀書計畫(3)技能檢定證照、技(藝)能競賽(含科展)得獎證明 2.選繳(列入計分)：(1)社團參與(2)學生幹部(3)成果作品			備註	1.書面資料審查所交資料不再歸還，請自行留存。 2.本系設有專業證照畢業門檻。		
指定項目 甄審說明	書面資料評分標準：(1)在校成績單20%(2)自傳及讀書計畫20%(3)技能檢定證照及競賽得獎證明50%(4)社團參與等有利審查資料10%						

校系科組學程名稱				指定項目甄審成績計算方式		同分參酌順序	
國立勤益科技大學 休閒產業管理系				評分項目	佔甄審成績比例	順序	項目
招生類別	76家政	性別要求	不要求	備審資料審查	100%	1	備審資料審查
志願代碼	76-001	招生名額	2	--	--	2	優待加分比例
指定項目 甄審日期	--	指定項目 甄審費用	500	--	--	3	--
				--	--	4	--
繳交資料	1.必繳：(1)自傳及讀書計畫(2)在校成績單正本(含班級排名)(3)技能檢定證照、技(藝)能競賽(含科展)得獎證明 2.選繳(列入計分)：(1)社團參與(2)學生幹部(3)成果作品。			備註	1.書面資料審查所繳資料不再歸還，請自行留存。 2.本系設有專業證照畢業門檻。		
指定項目 甄審說明	書面資料評分參考：基本分50%、學業成績15%、自傳及讀書計畫10%、其他25%(參選繳資料)。						

校系科組學程名稱				指定項目甄審成績計算方式		同分參酌順序	
國立勤益科技大學 休閒產業管理系				評分項目	佔甄審成績比例	順序	項目
招生類別	79餐旅	性別要求	不要求	備審資料審查	100%	1	備審資料審查
志願代碼	79-007	招生名額	2	--	--	2	優待加分比例
指定項目 甄審日期	--	指定項目 甄審費用	500	--	--	3	--
				--	--	4	--
繳交資料	1.必繳：(1)自傳及讀書計畫(2)在校成績單正本(含班級排名)(3)技能檢定證照、技(藝)能競賽(含科展)得獎證明 2.選繳(列入計分)：(1)社團參與(2)學生幹部(3)成果作品。			備註	1.書面資料審查所繳資料不再歸還，請自行留存。 2.本系設有專業證照畢業門檻。		
指定項目 甄審說明	書面資料評分參考：基本分50%、學業成績15%、自傳及讀書計畫10%、其他25%(參選繳資料)。						

校系科組學程名稱				指定項目甄審成績計算方式		同分參酌順序	
國立勤益科技大學 文化創意事業系				評分項目	佔甄審成績比例	順序	項目
招生類別	85商設	性別要求	不要求	備審資料審查	100%	1	備審資料審查
志願代碼	85-011	招生名額	4	--	--	2	優待加分比例
指定項目 甄審日期	--	指定項目 甄審費用	500	--	--	3	--
				--	--	4	--
繳交資料	1.必繳：(1)親筆手寫自傳(700-1000字)。(2)在校歷年成績單正本。(3)社團參與及學生幹部證明文件影本。(4)成果作品。 2.選繳：其他技能檢定證照、競賽得獎證明、參與文化藝術相關活動證明等。			備註	1.書面資料審查所交資料不再歸還，請自行留存。 2.本系學生畢業前須完成320小時校外實習。		
指定項目 甄審說明	書面資料審查標準：(1)自傳10%。(2)在校成績40%。(3)社團參與及幹部20%。(4)其他活動成果作品30%。						

技優甄審入學招生學校系科(組)、學程一覽表

校名	聯絡電話	傳真電話	網址	限選填一系組
	02-28227101	02-28205680	http://www.ntunhs.edu.tw	
111 國立臺北護理健康大學	校本部：(11219)臺北市北投區明德路365號 城區部：(10845)臺北市萬華區內江街89號			否
招生系科組學程及招生類別		招生名額	招生系科組學程及招生類別	
資訊管理系--25電子		6	運動保健系--35衛生	
健康事業管理系--56管理		10	健康事業管理系--60商業	
資訊管理系--65資管		8	休閒產業與健康促進系--79餐旅	
嬰幼兒保育系--95幼保		5		
校系科組學程資訊與報名建議說明				
1.修業4年。 2.健康事業管理系位於內江街城區部。 3.備有男、女生宿舍供申請、宿舍備有完善電腦網路及良好生活機能。 4.本校實施英語能力鑑定及服務課程。 5.本校設有各項清寒獎助學金供申請。 6.本校交通便利，多線公車及捷運可抵達。 7.本校設有9系12所，提供最佳升學及研究進路。 8.本校各系培育均與健康照護能力相關，特殊病殘報名請審慎考量。				

校系科組學程名稱				指定項目甄審成績計算方式		同分參酌順序	
國立臺北護理健康大學 資訊管理系				評分項目	佔甄審成績比例	順序	項目
招生類別	25電子	性別要求	不要求	備審資料審查	100%	1	備審資料審查
志願代碼	25-032	招生名額	6	--	--	2	優待加分比例
指定項目甄審日期	--	指定項目甄審費用	500	--	--	3	--
				--	--	4	--
繳交資料	1.高中職歷年成績單(含班級排名)。 2.證照、競賽、專題作品等成果證明。 3.領導經驗、活動參與等證明。			備註			
指定項目甄審說明	書面資料審查評分標準：(1)高中職歷年成績單(含班級排名)30%；(2)證照、競賽、專題作品40%；(3)領導經驗、活動參與等證明30%。						

校系科組學程名稱				指定項目甄審成績計算方式		同分參酌順序	
國立臺北護理健康大學 運動保健系				評分項目	佔甄審成績比例	順序	項目
招生類別	35衛生	性別要求	不要求	備審資料審查	100%	1	備審資料審查
志願代碼	35-004	招生名額	8	--	--	2	優待加分比例
指定項目甄審日期	--	指定項目甄審費用	500	--	--	3	--
				--	--	4	--
繳交資料	1.高中職歷年成績單。 2.自傳：1200字之內為原則，其內容應包含：(1)選擇運動保健系的原因(2)敘述自己的人格特點部份(3)未來的抱負。 3.相關競賽成果證明。			備註			
指定項目甄審說明	書面資料審查評分標準：(1)高中職歷年成績單30%(2)自傳20%(3)相關競賽成果50%。						

校系科組學程名稱				指定項目甄審成績計算方式		同分參酌順序	
國立臺北護理健康大學 健康事業管理系				評分項目	佔甄審成績比例	順序	項目
招生類別	56管理	性別要求	不要求	備審資料審查	100%	1	備審資料審查
志願代碼	56-008	招生名額	10	--	--	2	優待加分比例
指定項目甄審日期	--	指定項目甄審費用	500	--	--	3	--
				--	--	4	--
繳交資料	1.讀書計畫：1200字之內為原則，其內容應包含：(1)自傳(2)選擇健康事業管理系就讀的原因(3)未來抱負。 2.高中職歷年成績單。 3.活動參與：高中職時期獎狀證照、競賽成果、社團表現等證明。 4.領導經驗、設計作品、工作經驗等證明。			備註			
指定項目甄審說明	書面資料審查評分標準：(1)讀書計畫30%(2)活動參與40%(3)領導經驗、設計作品、工作經驗等證明30%。						

校系科組學程名稱				指定項目甄審成績計算方式		同分參酌順序	
國立臺北護理健康大學 健康事業管理系				評分項目	佔甄審成績比例	順序	項目
招生類別	60商業	性別要求	不要求	備審資料審查	100%	1	備審資料審查
志願代碼	60-046	招生名額	10	--	--	2	優待加分比例
指定項目甄審日期	--	指定項目甄審費用	500	--	--	3	--
				--	--	4	--
繳交資料	1.讀書計畫：1200字之內為原則，其內容應包含：(1)自傳(2)選擇健康事業管理系就讀的原因(3)未來抱負。 2.高中職歷年成績單。 3.活動參與：高中職時期獎狀證照、競賽成果、社團表現等證明。 4.領導經驗、設計作品、工作經驗等證明。			備註			
指定項目甄審說明	書面資料審查評分標準：(1)讀書計畫30%(2)活動參與40%(3)領導經驗、設計作品、工作經驗等證明30%。						

校系科組學程名稱				指定項目甄審成績計算方式		同分參酌順序	
國立臺北護理健康大學 資訊管理系				評分項目	佔甄審成績比例	順序	項目
招生類別	65資管	性別要求	不要求	備審資料審查	100%	1	備審資料審查
志願代碼	65-014	招生名額	8	--	--	2	優待加分比例
指定項目甄審日期	--	指定項目甄審費用	500	--	--	3	--
				--	--	4	--
繳交資料	1.高中職歷年成績單(含班級排名)。 2.證照、競賽、專題作品等成果證明。 3.領導經驗、活動參與等證明。			備註			
指定項目甄審說明	書面資料審查評分標準：(1)高中職歷年成績單(含班級排名)30%；(2)證照、競賽、專題作品40%；(3)領導經驗、活動參與等證明30%。						

校系科組學程名稱				指定項目甄審成績計算方式		同分參酌順序	
國立臺北護理健康大學 休閒產業與健康促進系				評分項目	佔甄審成績比例	順序	項目
招生類別	79餐旅	性別要求	不要求	備審資料審查	100%	1	備審資料審查
志願代碼	79-008	招生名額	7	--	--	2	優待加分比例
指定項目甄審日期	--	指定項目甄審費用	500	--	--	3	--
				--	--	4	--
繳交資料	1.讀書計畫：1200字之內為原則，其內容應包含：(1)自傳(2)選擇休閒產業與健康促進系就讀的原因(3)未來抱負。 2.高中職歷年成績單。 3.活動參與：高中職時期獎狀證照、競賽成果、社團表現等證明。 4.領導經驗、設計作品、工作經驗等證明。			備註			
指定項目甄審說明	書面資料審查評分標準：(1)讀書計畫30%(2)活動參與40%(3)領導經驗、設計作品、工作經驗等證明30%。						

校系科組學程名稱				指定項目甄審成績計算方式		同分參酌順序	
國立臺北護理健康大學 嬰幼兒保育系				評分項目	佔甄審成績比例	順序	項目
招生類別	95幼保	性別要求	不要求	備審資料審查	100%	1	備審資料審查
志願代碼	95-003	招生名額	5	--	--	2	優待加分比例
指定項目甄審日期	--	指定項目甄審費用	500	--	--	3	--
				--	--	4	--
繳交資料	1.讀書計畫：1200字之內為原則，其內容應包含：(1)自傳(2)選擇嬰幼兒保育系就讀的原因(3)未來的抱負。 2.高中職歷年成績單。 3.活動參與：高中職時期獎狀證照、競賽成果、社團表現等證明。 4.領導經驗、設計作品、工作經驗等證明。			備註	嬰幼兒保育系經教育部審認通過為「培育幼兒園教保員」系科，畢業後得予報考公立幼兒園教保員甄試		
指定項目甄審說明	書面資料審查評分標準：(1)讀書計畫30%(2)活動參與40%(3)領導經驗、設計作品、工作經驗等證明30%。						

技優甄審入學招生學校系科(組)、學程一覽表

校名	聯絡電話	傳真電話	網址	限選填一系組
	07-8060505#1233	07-8060980	http://www.nkuht.edu.tw	
112 國立高雄餐旅大學	(81271)高雄市小港區松和路1號			是
招生系科組學程及招生類別		招生名額	招生系科組學程及招生類別	
應用英語系--60商業		4	旅運管理系--65資管	
休閒暨遊憩管理系--65資管		4	旅館管理系--79餐旅	
餐飲管理系--79餐旅		10	餐旅暨會展行銷管理系--79餐旅	
航空暨運輸服務管理系--79餐旅		4	西餐廚藝系--79餐旅	
烘焙管理系--79餐旅		7	中餐廚藝系--79餐旅	
國際觀光學士學位學程--79餐旅		1	國際廚藝學士學位學程--79餐旅	

校系科組學程資訊與報名建議說明

- 1.採三明治式教學，需至業界實習1年，畢業前實施海外參訪（費用自理約新台幣72,000元，分期攤繳）；實習期間，該學期繳交學費全額、雜費4/5及校外實習輔導費3850元。
- 2.本校103學年度第1學期學雜費為新台幣24,139元，其餘代辦費另計；104學年度學雜費得視本校教學成本及教育部規定彈性調整。請參閱本校「學雜費專區」。
- 3.基於產業特性，建議行動不便、機能障礙、患有隱性疾病及法定傳染病者，慎重考慮就讀本校之適宜性。
- 4.須通過各系訂定之語文能力檢定標準及相關證照等畢業條件。

校系科組學程名稱				指定項目甄審成績計算方式		同分參酌順序	
國立高雄餐旅大學 應用英語系				評分項目	佔甄審成績比例	順序	項目
招生類別	60商業	性別要求	不要求	備審資料審查	100%	1	備審資料審查
志願代碼	60-047	招生名額	4	--	--	2	優待加分比例
指定項目甄審日期	--	指定項目甄審費用	500	--	--	3	--
繳交資料	一、必繳：1.1000字以內自傳。2.歷年學業成績單正本(影本請加蓋學校印章)。二、選繳：能力證明：如學術作品、成果報告、活動結訓(業)證明、各類英語檢定合格證書或英文檢定成績單...等。			備註	1.本系設有畢業條件1+3:畢業前須取得1張等同TOEIC 750分之英語證照及2張餐旅專業證照。 2.備審資料概不退還。 3.如有相關問題請電洽本系電話：(07) 806-0505轉2851。		
指定項目甄審說明	書面資料審查評分標準：學習能力20%、在校成績20%、能力證明60%。						

校系科組學程名稱				指定項目甄審成績計算方式		同分參酌順序	
國立高雄餐旅大學 旅運管理系				評分項目	佔甄審成績比例	順序	項目
招生類別	65資管	性別要求	不要求	備審資料審查	100%	1	優待加分比例
志願代碼	65-015	招生名額	4	--	--	2	備審資料審查
指定項目甄審日期	--	指定項目甄審費用	500	--	--	3	--
繳交資料	一、必繳：1.歷年學業成績單正本(影本請加蓋學校印章)。2.自傳（以A4紙張繕打，並粘貼二吋照片一張）。二、選繳：技能檢定乙級（含）以上之證照。			備註	1.需達本系畢業門檻方可畢業。 2.如有相關問題請電洽本系電話：(07) 806-0505轉2401。 3.備審資料不退還。		
指定項目甄審說明	書面資料審查評分標準：學習能力20%、在校成績20%、專業能力及專長60%						

校系科組學程名稱				指定項目甄審成績計算方式		同分參酌順序	
國立高雄餐旅大學 休閒暨遊憩管理系				評分項目	佔甄審成績比例	順序	項目
招生類別	65資管	性別要求	不要求	備審資料審查	100%	1	備審資料審查
志願代碼	65-016	招生名額	4	--	--	2	優待加分比例
指定項目甄審日期	--	指定項目甄審費用	500	--	--	3	--
繳交資料	一、必繳：1.自傳及讀書計畫（各600-1000字）。2.歷年學業成績單正本(影本請加蓋學校印章)。二、選繳：1.社團參與。2.競賽成果。3.學生幹部及成果作品等證明。4.技能檢定證照。			備註	如有相關問題請電洽本系電話：(07) 806-0505轉2951。		
指定項目甄審說明	書面資料審查評分標準：學習能力20%、在校成績20%、能力證明60%。						

校系科組學程名稱				指定項目甄審成績計算方式		同分參酌順序	
國立高雄餐旅大學 旅館管理系				評分項目	佔甄審成績比例	順序	項目
招生類別	79餐旅	性別要求	不要求	備審資料審查	100%	1	備審資料審查
志願代碼	79-009	招生名額	13	--	--	2	優待加分比例
指定項目	--	指定項目	500	--	--	3	--
甄審日期	--	甄審費用	--	--	--	4	--
繳交資料	一、必繳(學習能力)：1.歷年學業成績單正本(影本請加蓋學校印章)。2.一千字以內之個人自傳包含成長背景、四技學習規劃、未來生涯規劃、參與社團活動等。二、選繳(專業能力及專長)：1.技能檢定證照。2.技(藝)能競賽(含科展)得獎證明。3.證照、檢定合格、結訓證明。4.學術、設計作品及成果報告。5.社團參與及幹部或公益活動證明。			如有相關問題請電洽本系電話：(07) 806-0505轉2101。			
指定項目	書面資料審查評分標準：學習能力30%、專業能力及專長70%。以上資料為響應環保，請務必依照下列格式繳交：1.紙張格式：A4 (29.7公分 X 21公分)。2.印刷格式：黑白雙面印刷含封面，總資料至多5張紙，資料內容：請以電腦繕打。3.版面邊界：上下左右皆為3公分。4.平版釘書機裝訂，請勿加膠膜或塑膠資料夾。5.書面資料不退還。			備註			

校系科組學程名稱				指定項目甄審成績計算方式		同分參酌順序	
國立高雄餐旅大學 餐飲管理系				評分項目	佔甄審成績比例	順序	項目
招生類別	79餐旅	性別要求	不要求	備審資料審查	100%	1	備審資料審查
志願代碼	79-010	招生名額	10	--	--	2	優待加分比例
指定項目	--	指定項目	500	--	--	3	--
甄審日期	--	甄審費用	--	--	--	4	--
繳交資料	一、必繳：1.1000字以內之自傳及讀書計畫。包括成長背景、求學經歷、未來學習規劃及生涯規劃等。2.歷年學業成績單正本，內含班級名次(影本請加蓋學校印章)及各種具體學習成果報告。二、選繳：1.技能檢定證照。2.技(藝)能競賽得獎證明。3.證照、檢定合格、結訓證明。4.學術、設計作品及成果報告。5.社團參與及幹部或公益活動證明。			1.如有相關問題請電洽本系電話：(07) 806-0505轉2201。 2.書面資料不再歸還。			
指定項目	書面資料審查評分標準：學習潛力40%、學習成績20%、能力證明40%。			備註			

校系科組學程名稱				指定項目甄審成績計算方式		同分參酌順序	
國立高雄餐旅大學 餐旅暨會展行銷管理系				評分項目	佔甄審成績比例	順序	項目
招生類別	79餐旅	性別要求	不要求	備審資料審查	100%	1	備審資料審查
志願代碼	79-011	招生名額	4	--	--	2	優待加分比例
指定項目	--	指定項目	500	--	--	3	--
甄審日期	--	甄審費用	--	--	--	4	--
繳交資料	一、必繳：1.自傳及讀書計畫(各600-1200字)。2.歷年學業成績單正本(影本請加蓋學校印章)。二、選繳：1.社團參與。2、競賽成果。3.學生幹部與成果作品等證明。4.技能檢定證照。			如有相關問題請電洽本系電話：(07) 806-0505轉2901。			
指定項目	書面資料審查評分標準：學習能力20%、在校成績20%、能力證明60%。			備註			

校系科組學程名稱				指定項目甄審成績計算方式		同分參酌順序	
國立高雄餐旅大學 航空暨運輸服務管理系				評分項目	佔甄審成績比例	順序	項目
招生類別	79餐旅	性別要求	不要求	備審資料審查	100%	1	備審資料審查
志願代碼	79-012	招生名額	4	--	--	2	優待加分比例
指定項目	--	指定項目	500	--	--	3	--
甄審日期	--	甄審費用	--	--	--	4	--
繳交資料	一、必繳：1.自傳。2.歷年學業成績單正本(影本請加蓋學校印章)。3.能力證明(全民英檢、TOEFL、TOEIC等認可之外語證照、其他證照)二、選繳：各類餐旅服務技術檢定相關證照。			如有相關問題請電洽本系電話：(07) 806-0505轉2501。			
指定項目	書面資料審查評分標準：自傳/歷年學業成績50%、能力證明50%。			備註			

校系科組學程名稱				指定項目甄審成績計算方式		同分參酌順序	
國立高雄餐旅大學 西餐廚藝系				評分項目	佔甄審成績比例	順序	項目
招生類別	79餐旅	性別要求	不要求	備審資料審查	100%	1	備審資料審查
志願代碼	79-013	招生名額	4	--	--	2	優待加分比例
指定項目	--	指定項目	500	--	--	3	--
甄審日期	--	甄審費用	--	--	--	4	--
繳交資料	一、必繳：1.歷年學業成績單正本(影本請加蓋學校印章)。2.自傳(1000字以內)。二、選繳：1.相關烹飪技能檢定證照。2.相關烹飪技能競賽得獎證明。3.特殊才藝優異表現證照。			創始於1995年以「西餐廚藝技能」及「西餐經營管理」為培育目標，發展：1.畢業具西餐專業及外語能力證照；2.烹飪競賽佳績；3.三明治教學；4.外籍廚藝大師授課；5.海外實習機會；6.產學合作等特色。如有問題，請電洽本系電話：(07)806-0505轉2303。			
指定項目	書面資料審查評分標準：學習能力40%、專業專長60%。			備註			

校系科組學程名稱				指定項目甄審成績計算方式		同分參酌順序	
國立高雄餐旅大學 烘焙管理系				評分項目	佔甄審成績比例	順序	項目
招生類別	79餐旅	性別要求	不要求	備審資料審查	100%	1	備審資料審查
志願代碼	79-014	招生名額	7	--	--	2	優待加分比例
指定項目甄審日期	--	指定項目甄審費用	500	--	--	3	--
				--	--	4	--
繳交資料	一、必繳：讀書計畫含自傳(1000字以內，以A4紙張繕打)。二、選繳：1.技能檢定證照。2.技(藝)能競賽(含科展)得獎證明。3.社團參與。4.學生幹部證明及特殊表現成果作品。			備註	如有相關問題，請電洽本系電話：(07) 806-0505轉2602。		
指定項目甄審說明	書面資料審查評分標準：學習能力40%、專業專長60%。						

校系科組學程名稱				指定項目甄審成績計算方式		同分參酌順序	
國立高雄餐旅大學 中餐廚藝系				評分項目	佔甄審成績比例	順序	項目
招生類別	79餐旅	性別要求	不要求	備審資料審查	100%	1	備審資料審查
志願代碼	79-015	招生名額	4	--	--	2	優待加分比例
指定項目甄審日期	--	指定項目甄審費用	500	--	--	3	--
				--	--	4	--
繳交資料	一、必繳：1.歷年學業成績單正本(影本請加蓋學校印章)。2.自傳及讀書計畫(各1000字以內，皆以A4紙繕打)。二、選繳：1.社團參與。2.競賽成果證明。3.技能檢定證照。4.學生幹部證明及成果作品等。			備註	如有相關問題，請電洽本系電話：(07) 806-0505轉2702。		
指定項目甄審說明	書面資料審查評分標準：學習能力30%、在校成績30%、能力證明40%。						

校系科組學程名稱				指定項目甄審成績計算方式		同分參酌順序	
國立高雄餐旅大學 國際觀光學士學位學程				評分項目	佔甄審成績比例	順序	項目
招生類別	79餐旅	性別要求	不要求	備審資料審查	100%	1	備審資料審查
志願代碼	79-016	招生名額	1	--	--	2	優待加分比例
指定項目甄審日期	--	指定項目甄審費用	500	--	--	3	--
				--	--	4	--
繳交資料	一、必繳：1.歷年學業成績單正本(影本請加蓋學校印章)。2.自傳(以A4紙張繕打、並黏貼二吋照片一張)。二、選繳：技能檢定證照。			備註	如有相關問題請電洽本系電話：(07) 806-0505轉2561。		
指定項目甄審說明	書面資料審查評分標準：學習能力20%、在校成績20%、能力證明60%。						

校系科組學程名稱				指定項目甄審成績計算方式		同分參酌順序	
國立高雄餐旅大學 國際廚藝學士學位學程				評分項目	佔甄審成績比例	順序	項目
招生類別	79餐旅	性別要求	不要求	備審資料審查	60%	1	面試
志願代碼	79-017	招生名額	1	面試	40%	2	備審資料審查
指定項目甄審日期	104/6/12	指定項目甄審費用	750	--	--	3	優待加分比例
				--	--	4	--
繳交資料	一、必繳：1.歷年學業成績單正本(影本請加蓋學校印章)。2.自傳及讀書計畫(各1000字以內，皆以A4紙繕打)。二、選繳：1.英文檢定資料。2.社團參與。3.競賽成果證明。4.技能檢定證照。5.學生幹部證明及成果作品等。			備註	如有相關問題請電洽本系電話：(07) 806-0505轉2571。		
指定項目甄審說明	書面資料審查評分標準：學習能力20%、在校成績20%、能力證明60%。本學程專業課程因採全英教學，於書面審查考生資料後，有必要時將以面試方式測試考生英文程度，有關指定項目甄審請參閱本系網站最新消息公告 ( <a href="http://icap.nkuht.edu.tw/main.php">http://icap.nkuht.edu.tw/main.php</a> )。						



技優甄審入學招生學校系科(組)、學程一覽表

校名	聯絡電話	傳真電話	網址	限選填一系組
	04-22195114 (日間部招生專線)	04-22195111	http://www.nutc.edu.tw	
113 國立臺中科技大學	校本部：(40401)臺中市北區三民路三段129號 民生校區：(40343)臺中市西區三民路一段193號			否

招生系科組學程及招生類別	招生名額	招生系科組學程及招生類別	招生名額
資訊工程系--25電子	6	會計資訊系--60商業	9
國際貿易與經營系--60商業	6	財務金融系--60商業	9
財政稅務系--60商業	10	企業管理系--60商業	6
流通管理系--60商業	3	保險金融管理系--60商業	2
休閒事業經營系--60商業	4	應用統計系--60商業	2
應用日語系--60商業	5	應用英語系--60商業	4
應用中文系--60商業	2	老人服務事業管理系--60商業	5
多媒體設計系--65資管	4	資訊管理系--65資管	5
商業設計系--85商設	6	多媒體設計系--85商設	4
室內設計系--85商設	6	應用中文系--85商設	2

校系科組學程資訊與報名建議說明

- 1.四技修業年限4年。
- 2.本校實施學生英文能力畢業門檻。
- 3.室內設計系、多媒體設計系、商業設計系、美容系：視障與辨色力有異常者，宜慎重考慮就讀之適切性，避免影響未來學習成效。
- 4.對經濟有困難之學生，提供各項獎助學金。
- (本校獎助學金相關資訊：<http://student.nutc.edu.tw/files/13-1004-559.php?Lang=zh-tw>)
- 5.備有男女生宿舍，提供遠道學生申請。

校系科組學程名稱				指定項目甄審成績計算方式		同分參酌順序	
國立臺中科技大學 資訊工程系				評分項目	佔甄審成績比例	順序	項目
招生類別	25電子	性別要求	不要求	備審資料審查	50%	1	備審資料審查
志願代碼	25-033	招生名額	6	面試	50%	2	面試
指定項目甄審日期	104/6/6	指定項目甄審費用	750	--	--	3	優待加分比例
				--	--	4	--
繳交資料	1.歷年成績單(含名次) 2.履歷自傳 3.學歷證件(畢業者繳交畢業證書影本、應屆畢業生繳交學生證影本) 4.相關競賽成果證明 5.社團或幹部表現證明			備註	1.除畢業前須通過同等於全民英檢中級初試(含)以上之語文檢定外，另須有專業能力證明，詳見本系網頁公告。 2.書面資料審查所繳交資料不再歸還，請自行留存。		
指定項目甄審說明	備審資料評分標準： 1.歷年成績單15% 2.履歷自傳35% 3.相關競賽成果或社團表現證明50%						

校系科組學程名稱				指定項目甄審成績計算方式		同分參酌順序	
國立臺中科技大學 會計資訊系				評分項目	佔甄審成績比例	順序	項目
招生類別	60商業	性別要求	不要求	備審資料審查	100%	1	備審資料審查
志願代碼	60-048	招生名額	9	--	--	2	優待加分比例
指定項目甄審日期	--	指定項目甄審費用	500	--	--	3	--
				--	--	4	--
繳交資料	1.歷年成績單及排名(含名次人數) 2.自傳與學習計畫書 3.專業技能證照、英文能力證照(影本)、會計專業競賽成果證明 4.其他足以證明考生各項能力之作品或文件			備註	1.本系訂有語文能力與專業證照畢業門檻，詳參本系網頁公告。 2.本系於二年級升三年級暑假進行「校外實習」(必修)。 3.書面資料審查所繳交資料不再歸還，請自行留存。		
指定項目甄審說明	備審資料評分標準說明： 1.學習能力(40%)：學歷、歷年成績單(含名次人數)、自傳、學習計畫書、班級與社團經歷證明 2.專業能力(60%)：專業技能證照(會計類證照尤佳)、競賽成果、英語能力檢定、專題製作						

校系科組學程名稱				指定項目甄審成績計算方式		同分參酌順序	
國立臺中科技大學 國際貿易與經營系				評分項目	佔甄審成績比例	順序	項目
招生類別	60商業	性別要求	不要求	備審資料審查	100%	1	備審資料審查
志願代碼	60-049	招生名額	6	--	--	2	優待加分比例
指定項目甄審日期	--	指定項目甄審費用	500	--	--	3	--
				--	--	4	--
繳交資料	1.歷年成績單 2.履歷自傳 3.學歷證件(畢業者繳交畢業證書影本、應屆畢業生繳交學生證影本) 4.專業技能及語文能力證照(影本)			備註	書面資料審查所繳交資料不再歸還，請自行留存。		
指定項目甄審說明	備審資料評分標準： 1.歷年成績60% 2.自傳、專業技能及語文能力證照40%						

校系科組學程名稱				指定項目甄審成績計算方式		同分參酌順序	
國立臺中科技大學 財務金融系				評分項目	佔甄審成績比例	順序	項目
招生類別	60商業	性別要求	不要求	備審資料審查	100%	1	備審資料審查
志願代碼	60-050	招生名額	9	--	--	2	優待加分比例
指定項目甄審日期	--	指定項目甄審費用	500	--	--	3	--
				--	--	4	--
繳交資料	1.歷年成績單 2.自傳及讀書計劃 3.學歷證件(畢業者繳交畢業證書影本、應屆畢業生繳交學生證影本) 4.專業技能及語文能力證照(影本)			備註	1.「校外實習」列入必修課程,並實施「英文畢業門檻」及「證照畢業門檻」,以強化畢業生競爭力。 2.所繳備審資料既不退還,請自行影印留存。		
指定項目甄審說明	備審資料評分標準: 1.歷年成績30% 2.自傳及讀書計劃30% 3.專業技能及語文能力證照40%						

校系科組學程名稱				指定項目甄審成績計算方式		同分參酌順序	
國立臺中科技大學 財政稅務系				評分項目	佔甄審成績比例	順序	項目
招生類別	60商業	性別要求	不要求	備審資料審查	50%	1	備審資料審查
志願代碼	60-051	招生名額	10	面試	50%	2	面試
指定項目甄審日期	104/6/6	指定項目甄審費用	750	--	--	3	優待加分比例
				--	--	4	--
繳交資料	1.歷年成績單 2.履歷自傳 3.學歷證件(畢業者繳交畢業證書影本、應屆畢業生繳交學生證影本) 4.專業技能及語文能力證照(影本)			備註	1.畢業前須通過等同於全民英檢中高級初試或TOEIC668分以上之英文檢定。 2.書面資料審查所繳交資料不再歸還,請自行留存。		
指定項目甄審說明	備審資料評分標準: 1.歷年成績40% 2.自傳20% 3.專業技能及語文能力證照40%						

校系科組學程名稱				指定項目甄審成績計算方式		同分參酌順序	
國立臺中科技大學 企業管理系				評分項目	佔甄審成績比例	順序	項目
招生類別	60商業	性別要求	不要求	備審資料審查	100%	1	備審資料審查
志願代碼	60-052	招生名額	6	--	--	2	優待加分比例
指定項目甄審日期	--	指定項目甄審費用	500	--	--	3	--
				--	--	4	--
繳交資料	1.歷年成績單 2.履歷自傳 3.學歷證件(畢業者繳交畢業證書影本、應屆畢業生繳交學生證影本) 4.專業技能及語文能力證照或得獎證明(影本)			備註	書面資料審查所繳交資料不再歸還,請自行留存。		
指定項目甄審說明	備審資料評分標準: 1.歷年成績50% 2.自傳、專業技能及語文能力證照50%						

校系科組學程名稱				指定項目甄審成績計算方式		同分參酌順序	
國立臺中科技大學 流通管理系				評分項目	佔甄審成績比例	順序	項目
招生類別	60商業	性別要求	不要求	備審資料審查	100%	1	備審資料審查
志願代碼	60-053	招生名額	3	--	--	2	優待加分比例
指定項目甄審日期	--	指定項目甄審費用	500	--	--	3	--
				--	--	4	--
繳交資料	1.歷年成績單 2.履歷自傳 3.學歷證件(畢業者繳交畢業證書影本、應屆畢業生繳交學生證影本) 4.專業技能及語文能力證照(影本)			備註	書面資料審查所繳交資料不再歸還,請自行留存。		
指定項目甄審說明	備審資料評分標準: 1.歷年成績及自傳50% 2.專業技能及語文能力證照50%						

校系科組學程名稱				指定項目甄審成績計算方式		同分參酌順序	
國立臺中科技大學 保險金融管理系				評分項目	佔甄審成績比例	順序	項目
招生類別	60商業	性別要求	不要求	備審資料審查	100%	1	備審資料審查
志願代碼	60-054	招生名額	2	--	--	2	優待加分比例
指定項目甄審日期	--	指定項目甄審費用	500	--	--	3	--
				--	--	4	--
繳交資料	1.歷年成績單 2.自傳 3.學歷證件(畢業者繳交畢業證書影本、應屆畢業生繳交學生證影本) 4.專業技能及語文能力證照或得獎證明(影本)			備註	1.本系畢業規定: (1)符合本系學生保金證照畢業門檻,詳參本系網頁之「相關辦法」。 (2)符合本校英語能力畢業門檻。 2.書面資料審查所繳交資料不再歸還,請自行留存。		
指定項目甄審說明	備審資料評分標準: 1.歷年成績50% 2.自傳、專業技能及語文能力證照50%						

校系科組學程名稱				指定項目甄審成績計算方式		同分參酌順序	
國立臺中科技大學 休閒事業經營系				評分項目	佔甄審成績比例	順序	項目
招生類別	60商業	性別要求	不要求	備審資料審查	60%	1	備審資料審查
志願代碼	60-055	招生名額	4	面試	40%	2	面試
指定項目甄審日期	104/6/6	指定項目甄審費用	750	--	--	3	優待加分比例
				--	--	4	--
繳交資料	1.歷年成績單 2.履歷自傳 3.學歷證件(畢業者繳交畢業證書影本、應屆畢業生繳交學生證影本) 4.專業技能及語文能力證照(影本)			備註	書面資料審查所繳交資料不再歸還,請自行留存。		
指定項目甄審說明	備審資料評分標準: 1.歷年成績60% 2.自傳、專業技能及語文能力證照40%						

校系科組學程名稱				指定項目甄審成績計算方式		同分參酌順序	
國立臺中科技大學 應用統計系				評分項目	佔甄審成績比例	順序	項目
招生類別	60商業	性別要求	不要求	備審資料審查	100%	1	備審資料審查
志願代碼	60-056	招生名額	2	--	--	2	優待加分比例
指定項目甄審日期	--	指定項目甄審費用	500	--	--	3	--
				--	--	4	--
繳交資料	1.歷年成績單 2.履歷自傳 3.學歷證件(畢業者繳交畢業證書影本、應屆畢業生繳交學生證影本) 4.專業技能及語文能力證照(影本)			備註	書面資料審查所繳交資料不再歸還,請自行留存。		
指定項目甄審說明	備審資料評分標準: 1.歷年成績60% 2.自傳、專業技能及語文能力證照40%						

校系科組學程名稱				指定項目甄審成績計算方式		同分參酌順序	
國立臺中科技大學 應用日語系				評分項目	佔甄審成績比例	順序	項目
招生類別	60商業	性別要求	不要求	備審資料審查	100%	1	備審資料審查
志願代碼	60-057	招生名額	5	--	--	2	優待加分比例
指定項目甄審日期	--	指定項目甄審費用	500	--	--	3	--
				--	--	4	--
繳交資料	1.歷年成績單 2.履歷自傳(中日文自傳) 3.學歷證件(畢業者繳交畢業證書影本、應屆畢業生繳交學生證影本) 4.專業技能及語文能力證照(影本)			備註	1.本系畢業規定:須通過「日語文能力相關檢定考試」,詳見本系網頁公告。 2.書面資料審查所繳交資料不再歸還,請自行留存。		
指定項目甄審說明	備審資料評分標準: 1.歷年成績50% 2.中日文自傳10% 3.日語、英語等語文、電腦等之相關證照及其他比賽得獎證明40%						

校系科組學程名稱				指定項目甄審成績計算方式		同分參酌順序	
國立臺中科技大學 應用英語系				評分項目	佔甄審成績比例	順序	項目
招生類別	60商業	性別要求	不要求	備審資料審查	60%	1	備審資料審查
志願代碼	60-058	招生名額	4	面試	40%	2	面試
指定項目甄審日期	104/6/6	指定項目甄審費用	750	--	--	3	--
				--	--	4	--
繳交資料	1.歷年成績單 2.英語能力檢定證照 3.語文競賽得獎證明 4.社團課外活動參與證明 5.中、英文自傳			備註	1.本系畢業規定:須有「英檢證照」及專業能力證明,詳見本系網頁公告。 2.書面資料審查所繳交資料不再歸還,請自行留存。		
指定項目甄審說明	備審資料評分標準: 1.歷年成績單30% 2.英語能力檢定證照30% 3.語文競賽得獎證明20% 4.社團課外活動參與證明10% 5.中、英文自傳10%						

校系科組學程名稱				指定項目甄審成績計算方式		同分參酌順序	
國立臺中科技大學 應用中文系				評分項目	佔甄審成績比例	順序	項目
招生類別	60商業	性別要求	不要求	備審資料審查	100%	1	備審資料審查
志願代碼	60-059	招生名額	2	--	--	2	優待加分比例
指定項目甄審日期	--	指定項目甄審費用	500	--	--	3	--
				--	--	4	--
繳交資料	1.歷年成績單 2.履歷自傳 3.學歷證件(畢業者繳交畢業證書影本、應屆畢業生繳交學生證影本) 4.專業技能及語文能力證照(影本)、各種競賽成果、社團表現證明或其他有利審查之相關資料			備註	1.畢業前須通過等同於全民英檢中級初試(含)以上之語文檢定。 2.書面資料審查所繳交資料不再歸還,請自行留存。		
指定項目甄審說明	備審資料評分標準: 1.歷年成績單20% 2.履歷自傳30% 3.專業技能及語文能力證照、各種競賽成果、社團表現證明或其他有利審查之相關資料50%						

校系科組學程名稱				指定項目甄審成績計算方式		同分參酌順序	
國立臺中科技大學 老人服務專業管理系				評分項目	佔甄審成績比例	順序	項目
招生類別	60商業	性別要求	不要求	備審資料審查	100%	1	備審資料審查
志願代碼	60-060	招生名額	5	--	--	2	優待加分比例
指定項目甄審日期	--	指定項目甄審費用	500	--	--	3	--
				--	--	4	--
繳交資料	1.歷年成績單 2.履歷自傳 3.學歷證件(畢業者繳交畢業證書影本、應屆畢業生繳交學生證影本) 4.專業技能及語文能力證照(影本)			備註	書面資料審查所繳交資料不再歸還,請自行留存。		
指定項目甄審說明	備審資料評分標準: 1.歷年成績60% 2.自傳、專業技能及語文能力證照40%。						

校系科組學程名稱				指定項目甄審成績計算方式		同分參酌順序	
國立臺中科技大學 多媒體設計系				評分項目	佔甄審成績比例	順序	項目
招生類別	65資管	性別要求	不要求	備審資料審查	100%	1	備審資料審查
志願代碼	65-017	招生名額	4	--	--	2	優待加分比例
指定項目甄審日期	--	指定項目甄審費用	500	--	--	3	--
				--	--	4	--
繳交資料	1.自傳 2.高中職歷年成績單 3.專業技能及語文能力證照(影本) 4.競賽成果作品或獎狀影本 5.專題成果報告 6.其他有利個人能力證明文件影本			備註	書面資料審查所繳交資料不再歸還,請自行留存。		
指定項目甄審說明	備審資料評分標準: 1.高中職歷年成績單20% 2.履歷自傳25% 3.相關競賽成果或社團表現證明55%						

校系科組學程名稱				指定項目甄審成績計算方式		同分參酌順序	
國立臺中科技大學 資訊管理系				評分項目	佔甄審成績比例	順序	項目
招生類別	65資管	性別要求	不要求	備審資料審查	100%	1	備審資料審查
志願代碼	65-018	招生名額	5	--	--	2	優待加分比例
指定項目甄審日期	--	指定項目甄審費用	500	--	--	3	--
				--	--	4	--
繳交資料	1.歷年成績單(含排名) 2.履歷自傳 3.學歷證件(畢業者繳交畢業證書影本、應屆畢業生繳交學生證影本) 4.專業技能及語文能力證照(影本)			備註	1.本系畢業規定: (1)須考取「專業證照」規定,詳見本系網頁公告。 (2)符合本校英語能力畢業門檻。 2.書面資料審查所繳交資料不再歸還,請自行留存。		
指定項目甄審說明	備審資料評分標準: 1.歷年成績佔40% 2.簡歷自傳、專業技能及語文能力證照、其他有利於審查資料佔60%						

校系科組學程名稱				指定項目甄審成績計算方式		同分參酌順序	
國立臺中科技大學 商業設計系				評分項目	佔甄審成績比例	順序	項目
招生類別	85商設	性別要求	不要求	備審資料審查	100%	1	備審資料審查
志願代碼	85-012	招生名額	6	--	--	2	優待加分比例
指定項目甄審日期	--	指定項目甄審費用	500	--	--	3	--
				--	--	4	--
繳交資料	作品集與書面資料(在校成績、自傳與有利審查資料)			備註	書面資料審查所繳交資料不再歸還,請自行留存。		
指定項目甄審說明	備審資料評分標準: 1.作品集45% 2.高中職歷年成績10% 3.自傳15% 4.其他有利審查資料30%						

校系科組學程名稱				指定項目甄審成績計算方式		同分參酌順序	
國立臺中科技大學 多媒體設計系				評分項目	佔甄審成績比例	順序	項目
招生類別	85商設	性別要求	不要求	備審資料審查	100%	1	備審資料審查
志願代碼	85-013	招生名額	4	--	--	2	優待加分比例
指定項目甄審日期	--	指定項目甄審費用	500	--	--	3	--
				--	--	4	--
繳交資料	1.學歷證件(畢業者繳交畢業證書影本、應屆畢業生繳交學生證影本) 2.高中職歷年成績單 3.自傳 4.讀書計畫 5.作品集(請勿繳交實體作品) 6.專業技能及語文能力證照(影本)、競賽成果等有利審查之相關資料			備註	書面資料審查所繳交資料不再歸還,請自行留存。		
指定項目甄審說明	備審資料評分標準: 1.高中職歷年成績單20% 2.履歷自傳作品集45% 3.相關競賽成果或社團表現證明35%						

校系科組學程名稱				指定項目甄審成績計算方式		同分參酌順序	
國立臺中科技大學 室內設計系				評分項目	佔甄審成績比例	順序	項目
招生類別	85商設	性別要求	不要求	備審資料審查	100%	1	備審資料審查
志願代碼	85-014	招生名額	6	--	--	2	優待加分比例
指定項目甄審日期	--	指定項目甄審費用	500	--	--	3	--
				--	--	4	--
繳交資料	1.高中職歷年成績 2.履歷自傳 3.作品集與其他有利審查資料			備註	書面資料審查所繳交資料不再歸還，請自行留存。		
指定項目甄審說明	備審資料評分標準： 1.高中職歷年成績20% 2.履歷自傳20% 3.作品集與其他有利審查資料60%						

校系科組學程名稱				指定項目甄審成績計算方式		同分參酌順序	
國立臺中科技大學 應用中文系				評分項目	佔甄審成績比例	順序	項目
招生類別	85商設	性別要求	不要求	備審資料審查	100%	1	備審資料審查
志願代碼	85-015	招生名額	2	--	--	2	優待加分比例
指定項目甄審日期	--	指定項目甄審費用	500	--	--	3	--
				--	--	4	--
繳交資料	1.歷年成績單 2.履歷自傳 3.學歷證件（畢業者繳交畢業證書影本、應屆畢業生繳交學生證影本） 4.專業技能及語文能力證照（影本）、各種競賽成果、社團表現證明或其他有利審查之相關資料			備註	1.畢業前須通過等同於全民英檢中級初試（含）以上之語文檢定。 2.書面資料審查所繳交資料不再歸還，請自行留存。		
指定項目甄審說明	備審資料評分標準： 1.歷年成績單 20% 2.履歷自傳30% 3.專業技能及語文能力證照、各種競賽成果、社團表現證明或其他有利審查之相關資料50%						

技優甄審入學招生學校系科(組)、學程一覽表

校名	聯絡電話	傳真電話	網址	限選填一系組
	02-23226046-6051	02-23226054	http://www.ntub.edu.tw	
114 國立臺北商業大學 (原國立臺北商業技術學院)	臺北校區：(10051)臺北市中正區濟南路一段321號 桃園校區：(324)桃園縣平鎮市福龍路一段100號			是
招生系科組學程及招生類別		招生名額	招生系科組學程及招生類別	
會計資訊系 (臺北校區) --60商業		7	財務金融系 (臺北校區) --60商業	
財政稅務系 (臺北校區) --60商業		6	國際商務系 (臺北校區) --60商業	
企業管理系 (臺北校區) --60商業		6	應用外語系 (臺北校區) --60商業	
商品創意經營系 (桃園校區) --60商業		1	資訊管理系 (臺北校區) --65資管	
<b>校系科組學程資訊與報名建議說明</b>				
1.四技修業4年。2.本校實施學生英語能力畢業門檻及就讀學系專業能力畢業門檻。3.四技畢業生可依興趣報考本校商學研究所、資訊與決策科學研究所、會計資訊系會計財稅碩士班、財務金融系碩士班、國際商務系碩士班。4.本校商品創意經營系位於本校桃園校區，該區備有學生宿舍提供申請。5.本校各系學雜費、獎助學金及平鎮校區交通等資訊詳見本校網頁http://www.ntcb.edu.tw。6.本校臺北校區位於臺北市中正區，距臺北車站步行約15分鐘，鄰近捷運善導寺站，並有多線公車可達，交通便利。				

校系科組學程名稱				指定項目甄審成績計算方式		同分參酌順序	
國立臺北商業大學 (原國立臺北商業技術學院) 會計資訊系 (臺北校區)				評分項目		項目	
招生類別	60商業	性別要求	不要求	備審資料審查	100%	1	備審資料審查
志願代碼	60-061	招生名額	7	--	--	2	優待加分比例
指定項目甄審日期	--	指定項目甄審費用	500	--	--	3	--
繳交資料	1.歷年成績單 (含校排名及班排名)。2.證照證明。3.專業競賽成果。4.自傳、學習計畫書及專題報告。5.其他有利於審查之資料 (如擔任學生幹部、參與社團 (如辯論社或其他) 等相關證明文件。			備註	一、本系實施英語能力畢業門檻。 二、本系實施會計專業能力畢業門檻。 三、送審資料不再歸還。		
指定項目甄審說明	備審資料審查評分標準：1.歷年成績 35%。2.專業證照及競賽表現 40%。3.履歷自傳與學習計畫及專題製作成果 15%。4.社團與班級活動表現 10%。						

校系科組學程名稱				指定項目甄審成績計算方式		同分參酌順序	
國立臺北商業大學 (原國立臺北商業技術學院) 財務金融系 (臺北校區)				評分項目		項目	
招生類別	60商業	性別要求	不要求	備審資料審查	100%	1	備審資料審查
志願代碼	60-062	招生名額	4	--	--	2	優待加分比例
指定項目甄審日期	--	指定項目甄審費用	500	--	--	3	--
繳交資料	必繳：1.歷年成績單 (含總平均及排名百分比)。2.履歷自傳。 選繳：1.相關競賽成果證明。2.專題製作成果。3.證照證明。4.學習計畫書。5.其他有助於審查之資料。			備註	一、本系實施英語能力畢業門檻。 二、本系實施財金專業能力畢業門檻。 三、送審資料不再歸還。		
指定項目甄審說明	備審資料審查評分標準：1.在校表現40%；在校學習成果、歷年成績 (排名百分比)。2.履歷自傳30%；求學經歷、學習計畫。3.專業證照20%；政府機構、財團法人核發專業證照、高普特考及格證書、國際專業證照等。4.其他可佐證證明10%；競賽成果證明、社團或幹部表現證明。						

校系科組學程名稱				指定項目甄審成績計算方式		同分參酌順序	
國立臺北商業大學 (原國立臺北商業技術學院) 財政稅務系 (臺北校區)				評分項目		項目	
招生類別	60商業	性別要求	不要求	備審資料審查	100%	1	備審資料審查
志願代碼	60-063	招生名額	6	--	--	2	優待加分比例
指定項目甄審日期	--	指定項目甄審費用	500	--	--	3	--
繳交資料	1.歷年成績單 (含總平均及排名百分比)。2.履歷自傳與學習計畫 (請以A4紙張1200字內橫式撰寫)。3.專業能力與競賽表現相關證明文件。4.證照與技藝專長相關證明文件。5.社團與班級幹部經歷相關證明文件。			備註	一、本系實施英語能力畢業門檻。 二、本系實施財稅專業能力畢業門檻。 三、送審資料不再歸還。		
指定項目甄審說明	備審資料審查評分標準：1.歷年成績單40%。2.履歷自傳與學習計畫10%。3.專業能力與競賽表現10%。4.證照與技藝專長30%。5.社團與班級幹部經歷10%。						

校系科組學程名稱				指定項目甄審成績計算方式		同分參酌順序	
國立臺北商業大學 (原國立臺北商業技術學院) 國際商務系 (臺北校區)				評分項目		項目	
招生類別	60商業	性別要求	不要求	備審資料審查	100%	1	備審資料審查
志願代碼	60-064	招生名額	6	--	--	2	優待加分比例
指定項目甄審日期	--	指定項目甄審費用	500	--	--	3	--
繳交資料	必繳：1.歷年成績單 (含總平均及排名)。2.履歷自傳及學習計畫書。3.證照、相關競賽成果證明。4.社團或幹部表現證明。 選繳：1.專題實務作品或學習成果發表證明。2.其他有助於審查之資料。			備註	一、本系實施英語能力畢業門檻。 二、本系實施商務專業能力畢業門檻。 三、送審資料不再歸還。		
指定項目甄審說明	備審資料審查評分標準：1.歷年成績單 25%。2.履歷自傳及學習計畫書 25%。3.證照、相關競賽成果證明25%。4.社團或幹部表現證明25%。						

校系科組學程名稱				指定項目甄審成績計算方式		同分參酌順序	
國立臺北商業大學（原國立臺北商業技術學院） 企業管理系（臺北校區）				評分項目	佔甄審成績比例	順序	項目
招生類別	60商業	性別要求	不要求	備審資料審查	100%	1	備審資料審查
志願代碼	60-065	招生名額	6	--	--	2	優待加分比例
指定項目甄審日期	--	指定項目甄審費用	500	--	--	3	--
				--	--	4	--
繳交資料	必繳：1.歷年成績單（含總平均及排名百分比）。2.履歷自傳。3.學歷證件（畢業者繳交畢業證書影本、應屆畢業生繳交學生證影本）。4.在學期間歷年獎懲紀錄。選繳：1.相關競賽成果證明。2.專題製作成果。3.證照證明。4.社團或幹部表現證明。5.學習計畫書。6.其他有利於審查之資料。			備註	一、本校實施學生英語能力畢業門檻。 二、本系實施企管能力畢業門檻。 三、送審資料不再歸還。		
指定項目甄審說明	備審資料審查評分標準：1.歷年成績單40%。2.專題製作成果或專業能力競賽表現20%。3.證照與技藝技能競賽20%。4.履歷自傳與學習計畫書10%。5.社團與班級活動表現10%。						

校系科組學程名稱				指定項目甄審成績計算方式		同分參酌順序	
國立臺北商業大學（原國立臺北商業技術學院） 應用外語系（臺北校區）				評分項目	佔甄審成績比例	順序	項目
招生類別	60商業	性別要求	不要求	備審資料審查	100%	1	備審資料審查
志願代碼	60-066	招生名額	3	--	--	2	優待加分比例
指定項目甄審日期	--	指定項目甄審費用	500	--	--	3	--
				--	--	4	--
繳交資料	必繳：1.歷年成績單（含總成績及排名）。2.外語證照證明（TOEFL、TOEIC、IELTS、BULATS、全民英檢及其他外語能力檢定測驗成績）。3.英文自傳（250字以內）。選繳：1.政府機構所公開舉辦全國和區域之外語競賽獎證明。2.其他有利於證明考生外語能力之相關資料。			備註	一、本系實施學生外語能力畢業門檻，全民英檢中高級（複試）或TOEFL（網路托福 iBT 80）或TOEIC（800）或IELTS（6.0）或BULATS（67）或其他語言檢定門檻，未通過者，加修指定科目4學分。 二、送審資料不再歸還。		
指定項目甄審說明	備審資料審查評分標準：1.英文自傳及英文學習計畫書20%。2.歷年成績表現40%。3.外語證照30%。4.特殊表現10%。						

校系科組學程名稱				指定項目甄審成績計算方式		同分參酌順序	
國立臺北商業大學（原國立臺北商業技術學院） 商品創意經營系（桃園校區）				評分項目	佔甄審成績比例	順序	項目
招生類別	60商業	性別要求	不要求	備審資料審查	60%	1	面試
志願代碼	60-067	招生名額	1	面試	40%	2	備審資料審查
指定項目甄審日期	104/6/10	指定項目甄審費用	750	--	--	3	優待加分比例
				--	--	4	--
繳交資料	必繳：1.歷年成績單。2.履歷自傳。3.學歷證件（畢業者繳交畢業證書影本、應屆畢業生繳交學生證影本）。選繳：1.相關競賽成果證明。2.專題製作成果。3.證照證明。4.社團或幹部表現證明。5.學習計畫書。6.其他有助於審查之資料。			備註	一、本校實施學生英語能力及專業能力畢業門檻。 二、面試地點為本校桃園校區。 三、送審資料不再歸還。		
指定項目甄審說明	一、備審資料審查評分標準：1.專業成果（如證照、技藝能競賽、專題製作成果等）60%。2.學習能力（歷年成績表現、履歷自傳、學習計畫書等）30%。3.其他（可佐證個人專長能力之具體文件）10%。二、面試評分標準：1.組織與表達能力25%。2.專業知識35%。3.整體表現20%。4.發展潛力20%。						

校系科組學程名稱				指定項目甄審成績計算方式		同分參酌順序	
國立臺北商業大學（原國立臺北商業技術學院） 資訊管理系（臺北校區）				評分項目	佔甄審成績比例	順序	項目
招生類別	65資管	性別要求	不要求	備審資料審查	100%	1	備審資料審查
志願代碼	65-019	招生名額	6	--	--	2	優待加分比例
指定項目甄審日期	--	指定項目甄審費用	500	--	--	3	--
				--	--	4	--
繳交資料	必繳：1.歷年成績單（含總平均及排名百分比）。2.履歷自傳。3.學歷證件（畢業者繳交畢業證書影本、應屆畢業生繳交學生證影本）。選繳：1.相關競賽成果證明。2.專題製作成果。3.證照證明。4.社團或幹部表現證明5.學習計畫書6.其他有助於審查之資料。			備註	一、本校實施學生英語能力畢業門檻。 二、本系實施資管能力畢業門檻。 三、送審資料不再歸還。		
指定項目甄審說明	備審資料審查評分標準：1.歷年成績單40%。2.專題製作成果或專業能力競賽表現20%。3.證照與技藝專長20%。4.履歷自傳與學習計畫書10%。5.社團與班級活動表現10%。						

技優甄審入學招生學校系科(組)、學程一覽表

校名	聯絡電話	傳真電話	網址	限選填一系組
	04-23323000	04-23334711	http://www.cyut.edu.tw	
201 朝陽科技大學	(41349)臺中市霧峰區吉峰東路168號			是
招生系科組學程及招生類別		招生名額	招生系科組學程及招生類別	
工業工程與管理系--10機械		10	工業設計系--10機械	
資訊工程系--20電機		4	資訊與通訊系--20電機	
資訊工程系--25電子		12	資訊與通訊系--25電子	
營建工程系--40土木		15	建築系建築組--40土木	
財務金融系--60商業		12	企業管理系--60商業	
會計系--60商業		14	休閒事業管理系--60商業	
行銷與流通管理系--60商業		18	銀髮產業管理系--60商業	
應用英語系--60商業		10	社會工作系--60商業	
休閒事業管理系--65資管		6	資訊管理系資訊管理組--65資管	
休閒事業管理系--79餐旅		2	工業設計系--80工設	
建築系室內設計組--85商設		8	視覺傳達設計系--85商設	
傳播藝術系--85商設		16	資訊管理系數位多媒體組--85商設	

校系科組學程資訊與報名建議說明

- 本校四技修業4年，訂有外語能力畢業指標實施辦法及勞作教育制度。
- 視覺傳達設計系因需繪圖，故辨色力異常、視障及手部障礙無法繪圖者，宜審慎考慮。
- 傳播藝術系因影視拍攝常需搬運器材，運用視力與聽力，故視聽聽覺障礙、肢體障礙或辨色力異常者，報名時宜審慎考慮。
- 本校交通便捷市公車可直達校園，至台中火車站僅需20分鐘，距國道3號僅8分鐘車程。備有男女生宿舍。

校系科組學程名稱				指定項目甄審成績計算方式		同分參酌順序	
朝陽科技大學 工業工程與管理系				評分項目	佔甄審成績比例	順序	項目
招生類別	10機械	性別要求	不要求	備審資料審查	100%	1	備審資料審查
志願代碼	10-027	招生名額	10	--	--	2	優待加分比例
指定項目甄審日期	--	指定項目甄審費用	500	--	--	3	--
				--	--	4	--
繳交資料	必繳：1.高中(職)歷年成績單 2.履歷自傳 3.學歷證件(畢業者繳交畢業證書影本、應屆畢業生繳交學生證正反面影本) 選繳：1.相關競賽成果證明 2.社團或幹部表現證明				備註	1.備審資料審查所交資料不再歸還請自行留存 2.採書面資料審查，考生不必到校	
指定項目甄審說明	備審資料審查評分標準(總分100分)：1.高中(職)歷年成績 50% 2.履歷自傳 20% 3.相關競賽成果、社團或幹部表現證明 30%						

校系科組學程名稱				指定項目甄審成績計算方式		同分參酌順序	
朝陽科技大學 工業設計系				評分項目	佔甄審成績比例	順序	項目
招生類別	10機械	性別要求	不要求	備審資料審查	100%	1	備審資料審查
志願代碼	10-028	招生名額	2	--	--	2	優待加分比例
指定項目甄審日期	--	指定項目甄審費用	500	--	--	3	--
				--	--	4	--
繳交資料	必繳：1.學歷證件(畢業者繳交畢業證書影本、應屆畢業生繳交高中(職)歷年成績單) 2.自傳及讀書計畫 3.其他有利審查資料(社團參與、學生幹部、證照、競賽成果、特殊才能等)各1份				備註	1.備審資料審查所交資料不再歸還請自行留存 2.採書面資料審查，考生不必到校 3.設計學院「資訊科技應用能力」基本門檻，本院學生應於修業期間至少通過「TOC、ACA或設計專業證照」檢定至少一項，方得畢業	
指定項目甄審說明	備審資料審查評分標準(總分100分)：1.高中(職)歷年成績 40% 2.自傳及讀書計畫 20% 3.其他有利審查資料(社團參與、學生幹部、證照、競賽成果、特殊才能等) 40%						

校系科組學程名稱				指定項目甄審成績計算方式		同分參酌順序	
朝陽科技大學 資訊工程系				評分項目	佔甄審成績比例	順序	項目
招生類別	20電機	性別要求	不要求	備審資料審查	100%	1	備審資料審查
志願代碼	20-020	招生名額	4	--	--	2	優待加分比例
指定項目甄審日期	--	指定項目甄審費用	500	--	--	3	--
				--	--	4	--
繳交資料	必繳：1.高中(職)歷年成績單(含班級排名) 2.履歷自傳 3.學歷證件(畢業者繳交畢業證書影本、應屆畢業生繳交學生證正反面影本) 4.相關競賽成果或技術士證照影本 選繳：能證明本身能力之各種獎狀、證照、個人作品、社團經驗等證明				備註	1.備審資料審查所交資料不再歸還請自行留存 2.採書面資料審查，考生不必到校	
指定項目甄審說明	備審資料審查評分標準(總分100分)：1.高中(職)歷年成績 30% 2.履歷自傳 20% 3.相關能力或社團幹部表現證明 50%						



校系科組學程名稱				指定項目甄審成績計算方式		同分參酌順序	
朝陽科技大學 資訊與通訊系				評分項目	佔甄審成績比例	順序	項目
招生類別	20電機	性別要求	不要求	備審資料審查	100%	1	備審資料審查
志願代碼	20-021	招生名額	3	--	--	2	優待加分比例
指定項目甄審日期	--	指定項目甄審費用	500	--	--	3	--
				--	--	4	--
繳交資料	必繳：1.學歷證件（畢業者繳交畢業證書影本、應屆畢業生繳交學生證正反面影本） 2.高中（職）歷年成績單（含班級排名） 3.履歷自傳 4.相關競賽成果或技術士證照影本 選繳：能證明本身能力之各種獎狀、證照、個人作品、社團經驗等			備註	1.備審資料審查所交資料不再歸還請自行留存 2.採書面資料審查，考生不必到校		
指定項目甄審說明	備審資料審查評分標準（總分100分）：1.高中（職）歷年成績 30% 2.履歷自傳 20% 3.相關競賽成果或技術士證明及其他證明本身能力之選繳資料 50%						

校系科組學程名稱				指定項目甄審成績計算方式		同分參酌順序	
朝陽科技大學 資訊工程系				評分項目	佔甄審成績比例	順序	項目
招生類別	25電子	性別要求	不要求	備審資料審查	100%	1	備審資料審查
志願代碼	25-034	招生名額	12	--	--	2	優待加分比例
指定項目甄審日期	--	指定項目甄審費用	500	--	--	3	--
				--	--	4	--
繳交資料	必繳：1.高中（職）歷年成績單（含班級排名） 2.履歷自傳 3.學歷證件（畢業者繳交畢業證書影本、應屆畢業生繳交學生證正反面影本） 4.相關競賽成果或技術士證照影本 選繳：能證明本身能力之各種獎狀、證照、個人作品、社團經驗等證明			備註	1.備審資料審查所交資料不再歸還請自行留存 2.採書面資料審查，考生不必到校		
指定項目甄審說明	備審資料審查評分標準（總分100分）：1.高中（職）歷年成績 30% 2.履歷自傳 20% 3.相關能力或社團幹部表現證明 50%						

校系科組學程名稱				指定項目甄審成績計算方式		同分參酌順序	
朝陽科技大學 資訊與通訊系				評分項目	佔甄審成績比例	順序	項目
招生類別	25電子	性別要求	不要求	備審資料審查	100%	1	備審資料審查
志願代碼	25-035	招生名額	13	--	--	2	優待加分比例
指定項目甄審日期	--	指定項目甄審費用	500	--	--	3	--
				--	--	4	--
繳交資料	必繳：1.學歷證件（畢業者繳交畢業證書影本、應屆畢業生繳交學生證正反面影本） 2.高中（職）歷年成績單（含班級排名） 3.履歷自傳 4.相關競賽成果或技術士證照影本 選繳：能證明本身能力之各種獎狀、證照、個人作品、社團經驗等			備註	1.備審資料審查所交資料不再歸還請自行留存 2.採書面資料審查，考生不必到校		
指定項目甄審說明	備審資料審查評分標準（總分100分）：1.高中（職）歷年成績 30% 2.履歷自傳 20% 3.相關競賽成果或技術士證明及其他證明本身能力之選繳資料 50%						

校系科組學程名稱				指定項目甄審成績計算方式		同分參酌順序	
朝陽科技大學 營建工程系				評分項目	佔甄審成績比例	順序	項目
招生類別	40土木	性別要求	不要求	備審資料審查	100%	1	備審資料審查
志願代碼	40-012	招生名額	15	--	--	2	優待加分比例
指定項目甄審日期	--	指定項目甄審費用	500	--	--	3	--
				--	--	4	--
繳交資料	必繳：1.高中（職）歷年成績單 2.履歷自傳 3.學歷證件（畢業者繳交畢業證書影本、應屆畢業生繳交學生證正反面影本） 選繳：1.相關競賽成果證明 2.社團或幹部表現證明			備註	1.備審資料審查所交資料不再歸還請自行留存 2.採書面資料審查，考生不必到校		
指定項目甄審說明	備審資料審查評分標準（總分100分）：1.高中（職）歷年成績 15% 2.履歷自傳 25% 3.相關競賽成果或社團表現證明 60%						

校系科組學程名稱				指定項目甄審成績計算方式		同分參酌順序	
朝陽科技大學 建築系建築組				評分項目	佔甄審成績比例	順序	項目
招生類別	40土木	性別要求	不要求	備審資料審查	100%	1	備審資料審查
志願代碼	40-013	招生名額	6	--	--	2	優待加分比例
指定項目甄審日期	--	指定項目甄審費用	500	--	--	3	--
				--	--	4	--
繳交資料	必繳：1.高中（職）歷年成績單 2.專業相關證明（證照、競賽成果、外語能力、社團及研習經歷等） 3.個人作品集			備註	1.備審資料審查所交資料不再歸還請自行留存 2.採書面資料審查，考生不必到校		
指定項目甄審說明	備審資料審查評分標準（總分100分）：1.高中（職）歷年成績 30% 2.專業相關證明（證照、競賽成果、外語能力、社團及研習經歷等） 30% 3.個人作品集 40%						

校系科組學程名稱				指定項目甄審成績計算方式		同分參酌順序	
朝陽科技大學 財務金融系				評分項目	佔甄審成績比例	順序	項目
招生類別	60商業	性別要求	不要求	備審資料審查	100%	1	備審資料審查
志願代碼	60-068	招生名額	12	--	--	2	優待加分比例
指定項目甄審日期	--	指定項目甄審費用	500	--	--	3	--
				--	--	4	--
繳交資料	必繳：1.高中(職)歷年成績單(需含班級人數及班級排名) 2.履歷自傳 3.其它證明文件(如社團參與、學生幹部、證照、競賽成果、論文或作品發表等)			備註	1.備審資料審查所交資料不再歸還請自行留存 2.採書面資料審查，考生不必到校		
指定項目甄審說明	備審資料審查評分標準(總分100分)：1.高中(職)歷年成績 30% 2.履歷自傳 20% 3.其他證明文件 50%						

校系科組學程名稱				指定項目甄審成績計算方式		同分參酌順序	
朝陽科技大學 企業管理系				評分項目	佔甄審成績比例	順序	項目
招生類別	60商業	性別要求	不要求	備審資料審查	100%	1	備審資料審查
志願代碼	60-069	招生名額	15	--	--	2	優待加分比例
指定項目甄審日期	--	指定項目甄審費用	500	--	--	3	--
				--	--	4	--
繳交資料	必繳：1.高中(職)歷年成績單(附班級排名及班級名次百分比) 2.自傳 3.曾參與之各項競賽成績、學生幹部資料或足以證明本身能力之資料			備註	1.備審資料審查所交資料不再歸還請自行留存 2.採書面資料審查，考生不必到校		
指定項目甄審說明	備審資料審查評分標準(總分100分)：1.高中(職)歷年成績(附班級排名及班級名次百分比) 30% 2.自傳 20% 3.其他有利審查資料(社團參與、學生幹部、證照、競賽成果、研習資料等) 50%						

校系科組學程名稱				指定項目甄審成績計算方式		同分參酌順序	
朝陽科技大學 會計系				評分項目	佔甄審成績比例	順序	項目
招生類別	60商業	性別要求	不要求	備審資料審查	100%	1	備審資料審查
志願代碼	60-070	招生名額	14	--	--	2	優待加分比例
指定項目甄審日期	--	指定項目甄審費用	500	--	--	3	--
				--	--	4	--
繳交資料	必繳：1.高中(職)歷年成績單(需含班級人數及班級排名) 2.履歷自傳 3.其他有利審查資料			備註	1.備審資料審查所交資料不再歸還請自行留存 2.採書面資料審查，考生不必到校		
指定項目甄審說明	備審資料審查評分標準(總分100分)：1.高中(職)歷年成績(需含班級人數及班級排名) 25% 2.履歷自傳 25% 3.其他有利審查資料 50%						

校系科組學程名稱				指定項目甄審成績計算方式		同分參酌順序	
朝陽科技大學 休閒事業管理系				評分項目	佔甄審成績比例	順序	項目
招生類別	60商業	性別要求	不要求	備審資料審查	100%	1	備審資料審查
志願代碼	60-071	招生名額	4	--	--	2	優待加分比例
指定項目甄審日期	--	指定項目甄審費用	500	--	--	3	--
				--	--	4	--
繳交資料	必繳：1.高中(職)歷年成績單(附班級排名及班級名次百分比) 2.履歷自傳 3.讀書計畫書 4.相關競賽成果證明 5.社團或幹部表現證明			備註	1.備審資料審查所交資料不再歸還請自行留存 2.採書面資料審查，考生不必到校 3.本系日間部四年制學生須於畢業前通過系訂專業證照及資訊證照門檻，方得畢業 4.大三暑期至大四上學期須進行7個月校外實習(另有提供新加坡等地海外實習可供選擇)		
指定項目甄審說明	備審資料審查評分標準(總分100分)：1.高中(職)歷年成績(附班級排名及班級名次百分比) 25% 2.履歷自傳 15% 3.讀書計畫書 20% 4.相關競賽成果證明 30% 5.社團或幹部表現證明 10%						

校系科組學程名稱				指定項目甄審成績計算方式		同分參酌順序	
朝陽科技大學 行銷與流通管理系				評分項目	佔甄審成績比例	順序	項目
招生類別	60商業	性別要求	不要求	備審資料審查	100%	1	備審資料審查
志願代碼	60-072	招生名額	18	--	--	2	優待加分比例
指定項目甄審日期	--	指定項目甄審費用	500	--	--	3	--
				--	--	4	--
繳交資料	必繳：1.高中(職)歷年成績單(附班級排名及班級名次百分比) 2.履歷自傳 3.其他有利審查資料(社團參與、學生幹部、證照、競賽成果、語文能力、特殊才能、專題製作、成果作品等)			備註	1.備審資料審查所交資料不再歸還請自行留存 2.採書面資料審查，考生不必到校 3.本系日間部四年制學生須於畢業前通過系訂專業證照及資訊證照門檻，方得畢業 4.大三暑期至大四上學期須進行7個月校外實習(另有提供新加坡等地海外實習可供選擇)		
指定項目甄審說明	備審資料審查評分標準(總分100分)：1.高中(職)歷年成績 15% 2.履歷自傳 25% 3.其他有利審查資料 60%						

校系科組學程名稱				指定項目甄審成績計算方式		同分參酌順序	
朝陽科技大學 銀髮產業管理系				評分項目	佔甄審成績比例	順序	項目
招生類別	60商業	性別要求	不要求	備審資料審查	100%	1	備審資料審查
志願代碼	60-073	招生名額	10	--	--	2	優待加分比例
指定項目	--	指定項目	500	--	--	3	--
甄審日期	--	甄審費用	--	--	--	4	--
繳交資料	請依下列順序編排(缺項跳過)：1.履歷(含所有備審資料摘錄)、自傳、讀書計畫(針對本系) 2.高中(職)歷年成績單(需含班排名與排名百分比) 3.班級幹部、社團參與及社會服務 4.技優證明(含證照與競賽成果)、專題及各項有利證明文件				備註	1.備審資料審查所交資料不再歸還請自行留存 2.採書面資料審查，考生不必到校	
指定項目甄審說明	備審資料審查評分標準(總分100分)：1.履歷、自傳、讀書計畫 20% 2.高中(職)歷年成績 20% 3.班級幹部、社團參與及社會服務 20% 4.技優證明(含證照與競賽成果)、專題及各項有利證明文件 40%						

校系科組學程名稱				指定項目甄審成績計算方式		同分參酌順序	
朝陽科技大學 應用英語系				評分項目	佔甄審成績比例	順序	項目
招生類別	60商業	性別要求	不要求	備審資料審查	100%	1	備審資料審查
志願代碼	60-074	招生名額	10	--	--	2	優待加分比例
指定項目	--	指定項目	500	--	--	3	--
甄審日期	--	甄審費用	--	--	--	4	--
繳交資料	必繳：1.高中(職)歷年成績單 2.履歷自傳 3.學歷證件(畢業者繳交畢業證書影本、應屆畢業生繳交學生證正反面影本) 4.語言能力考試證照 選繳：1.相關競賽成果證明 2.社團或幹部表現證明				備註	1.備審資料審查所交資料不再歸還請自行留存 2.採書面資料審查，考生不必到校	
指定項目甄審說明	備審資料審查評分標準(總分100分)：1.語言能力考試證照 40% 2.高中(職)歷年成績 30% 3.履歷自傳 20% 4.相關競賽成果、社團或幹部表現 10%						

校系科組學程名稱				指定項目甄審成績計算方式		同分參酌順序	
朝陽科技大學 社會工作系				評分項目	佔甄審成績比例	順序	項目
招生類別	60商業	性別要求	不要求	備審資料審查	100%	1	備審資料審查
志願代碼	60-075	招生名額	12	--	--	2	優待加分比例
指定項目	--	指定項目	500	--	--	3	--
甄審日期	--	甄審費用	--	--	--	4	--
繳交資料	必繳：1.高中(職)歷年成績單 2.自傳及讀書計畫 3.社會服務及社團參與證明 4.其他競賽成果、學生幹部表現等證明文件				備註	1.備審資料審查所交資料不再歸還請自行留存 2.採書面資料審查，考生不必到校	
指定項目甄審說明	備審資料審查評分標準(總分100分)：1.高中(職)歷年成績 30% 2.自傳(含讀書計畫) 20% 3.社會服務、社團參與(含幹部表現)及相關競賽成果等證明 50%						

校系科組學程名稱				指定項目甄審成績計算方式		同分參酌順序	
朝陽科技大學 休閒事業管理系				評分項目	佔甄審成績比例	順序	項目
招生類別	65資管	性別要求	不要求	備審資料審查	100%	1	備審資料審查
志願代碼	65-020	招生名額	6	--	--	2	優待加分比例
指定項目	--	指定項目	500	--	--	3	--
甄審日期	--	甄審費用	--	--	--	4	--
繳交資料	必繳：1.高中(職)歷年成績單(附班級排名及班級名次百分比) 2.履歷自傳 3.讀書計畫書 4.相關競賽成果證明 5.社團或幹部表現證明				備註	1.備審資料審查所交資料不再歸還請自行留存 2.採書面資料審查，考生不必到校 3.本系實施一年期校外實習 4.本系日間部四年制學生須於畢業前通過系訂之專業證照及資訊證照門檻後，方得畢業	
指定項目甄審說明	備審資料審查評分標準(總分100分)：1.高中(職)歷年成績(附班級排名及班級名次百分比) 25% 2.履歷自傳 15% 3.讀書計畫書 20% 4.相關競賽成果證明 30% 5.社團或幹部表現證明 10%						

校系科組學程名稱				指定項目甄審成績計算方式		同分參酌順序	
朝陽科技大學 資訊管理系資訊管理組				評分項目	佔甄審成績比例	順序	項目
招生類別	65資管	性別要求	不要求	備審資料審查	100%	1	備審資料審查
志願代碼	65-021	招生名額	10	--	--	2	優待加分比例
指定項目	--	指定項目	500	--	--	3	--
甄審日期	--	甄審費用	--	--	--	4	--
繳交資料	必繳：1.學歷證件(畢業者繳交畢業證書影本、應屆畢業生繳交學生證正反面影本) 2.高中(職)歷年成績單(附班級排名表) 3.履歷自傳 4.相關競賽成果或技術士證證明 選繳：能證明本身能力之各種獎狀、證照、學習成果、個人作品、社團經驗等				備註	1.備審資料審查所交資料不再歸還請自行留存 2.採書面資料審查，考生不必到校	
指定項目甄審說明	備審資料審查評分標準(總分100分)：1.高中(職)歷年成績 35% 2.履歷自傳 15% 3.相關競賽成果或技術士證證明以及其他能證明本身能力之選繳資料 50%						

校系科組學程名稱				指定項目甄審成績計算方式		同分參酌順序	
朝陽科技大學 休閒事業管理系				評分項目	佔甄審成績比例	順序	項目
招生類別	79餐旅	性別要求	不要求	備審資料審查	100%	1	備審資料審查
志願代碼	79-018	招生名額	2	--	--	2	優待加分比例
指定項目甄審日期	--	指定項目甄審費用	500	--	--	3	--
				--	--	4	--
繳交資料	必繳：1.高中(職)歷年成績單(附班級排名及班級名次百分比) 2.履歷自傳 3.讀書計畫書 4.相關競賽成果證明 5.社團或幹部表現證明			備註	1.備審資料審查所交資料不再歸還請自行留存 2.採書面資料審查，考生不必到校 3.本系實施一年期校外實習 4.本系日間部四年制學生須於畢業前通過系訂之專業證照及資訊證照門檻後，方得畢業		
指定項目甄審說明	備審資料審查評分標準(總分100分)：1.高中(職)歷年成績(附班級排名及班級名次百分比) 25% 2.履歷自傳 15% 3.讀書計畫書 20% 4.相關競賽成果證明 30% 5.社團或幹部表現證明 10%						

校系科組學程名稱				指定項目甄審成績計算方式		同分參酌順序	
朝陽科技大學 工業設計系				評分項目	佔甄審成績比例	順序	項目
招生類別	80工設	性別要求	不要求	備審資料審查	100%	1	備審資料審查
志願代碼	80-009	招生名額	6	--	--	2	優待加分比例
指定項目甄審日期	--	指定項目甄審費用	500	--	--	3	--
				--	--	4	--
繳交資料	必繳：1.學歷證件(畢業者繳交畢業證書影本、應屆畢業生繳交高中(職)歷年成績單) 2.自傳及讀書計畫 3.其他有利審查資料(社團參與、學生幹部、證照、競賽成果、特殊才能等)各1份			備註	1.備審資料審查所交資料不再歸還請自行留存 2.採書面資料審查，考生不必到校 3.設計學院「資訊科技應用能力」基本門檻，本院學生應於修業期間至少通過「TOC、ACA或設計專業證照」檢定至少一項，方得畢業		
指定項目甄審說明	備審資料審查評分標準(總分100分)：1.高中(職)歷年成績 40% 2.自傳及讀書計畫 20% 3.其他有利審查資料(社團參與、學生幹部、證照、競賽成果、特殊才能等) 40%。						

校系科組學程名稱				指定項目甄審成績計算方式		同分參酌順序	
朝陽科技大學 建築系室內設計組				評分項目	佔甄審成績比例	順序	項目
招生類別	85商設	性別要求	不要求	備審資料審查	100%	1	備審資料審查
志願代碼	85-016	招生名額	8	--	--	2	優待加分比例
指定項目甄審日期	--	指定項目甄審費用	500	--	--	3	--
				--	--	4	--
繳交資料	必繳：1.高中(職)歷年成績單 2.專業相關證明(證照、競賽成果、外語能力、社團及研習經歷等) 3.個人作品集			備註	1.備審資料審查所交資料不再歸還請自行留存 2.採書面資料審查，考生不必到校		
指定項目甄審說明	備審資料審查評分標準(總分100分)：1.高中(職)歷年成績 30% 2.專業相關證明(證照、競賽成果、外語能力、社團及研習經歷等) 30% 3.個人作品集 40%						

校系科組學程名稱				指定項目甄審成績計算方式		同分參酌順序	
朝陽科技大學 視覺傳達設計系				評分項目	佔甄審成績比例	順序	項目
招生類別	85商設	性別要求	不要求	備審資料審查	100%	1	備審資料審查
志願代碼	85-017	招生名額	17	--	--	2	優待加分比例
指定項目甄審日期	--	指定項目甄審費用	500	--	--	3	--
				--	--	4	--
繳交資料	必繳：1.自傳及學習計畫 2.高中(職)歷年成績單與專業相關證明(證照、競賽成果、外語能力、社團及研習經歷等) 3.個人作品集			備註	1.備審資料審查所交資料不再歸還請自行留存 2.採書面資料審查，考生不必到校 3.本校實施英文能力畢業門檻，並輔以英文分級教學 4.畢業前須考取ACA專業證照至少一張		
指定項目甄審說明	備審資料審查評分標準(總分100分)：1.專業相關證明(證照、競賽成果、外語能力、社團及研習經歷等) 70% 2.其他資料 30%						

校系科組學程名稱				指定項目甄審成績計算方式		同分參酌順序	
朝陽科技大學 傳播藝術系				評分項目	佔甄審成績比例	順序	項目
招生類別	85商設	性別要求	不要求	備審資料審查	100%	1	備審資料審查
志願代碼	85-018	招生名額	16	--	--	2	優待加分比例
指定項目甄審日期	--	指定項目甄審費用	500	--	--	3	--
				--	--	4	--
繳交資料	必繳：1.高中(職)歷年成績單 2.學歷證件(畢業者繳交畢業證書影本、應屆畢業生繳交學生證正反面影本) 3.自傳及讀書計畫 4.其他有利審查資料(社團參與、學生幹部、證照、競賽成果、語文能力、特殊才能等)各1份			備註	1.備審資料審查所交資料不再歸還請自行留存 2.採書面資料審查，考生不必到校		
指定項目甄審說明	備審資料審查評分標準(總分100分)：1.高中(職)歷年成績 20% 2.自傳及讀書計畫 30% 3.其他有利審查資料(社團參與、學生幹部、證照、競賽成果、語文能力、特殊才能等) 50%						

校系科組學程名稱				指定項目甄審成績計算方式		同分參酌順序	
朝陽科技大學 資訊管理系數位多媒體組				評分項目	佔甄審成績比例	順序	項目
招生類別	85商設	性別要求	不要求	備審資料審查	100%	1	備審資料審查
志願代碼	85-019	招生名額	8	--	--	2	優待加分比例
指定項目甄審日期	--	指定項目甄審費用	500	--	--	3	--
					--	4	--
繳交資料	必繳：1.學歷證件（畢業者繳交畢業證書影本、應屆畢業生繳交學生證正反面影本） 2.高中（職）歷年成績單（附班級排名表） 3.履歷自傳 4.相關競賽成果或技術士證證明 選繳：能證明本身能力之各種獎狀、證照、學習成果、個人作品、社團經驗等			備註	1.備審資料審查所交資料不再歸還請自行留存 2.採書面資料審查，考生不必到校		
指定項目甄審說明	備審資料審查評分標準（總分100分）：1.高中（職）歷年成績 35% 2.履歷自傳 15% 3.相關競賽成果或技術士證證明以及其他能證明本身能力之選繳資料 50%						

技優甄審入學招生學校系科(組)、學程一覽表

校名	聯絡電話	傳真電話	網址	限選填一系組
	06-2533131	06-2546743	http://www.stust.edu.tw	
202 南臺科技大學	(71005)臺南市永康區南台街1號			否
招生系科組學程及招生類別		招生名額	招生系科組學程及招生類別	
機械工程系自動化控制組--10機械		17	機械工程系微奈米技術組--10機械	
創新產品設計系--10機械		3	機械工程系先進車輛組--15汽車	
電機工程系控制與晶片組--20電機		14	電機工程系生醫電子組--20電機	
電機工程系電能資訊組--20電機		6	光電工程系--25電子	
電子工程系網路與通訊工程組--25電子		10	電子工程系晶片設計組--25電子	
電子工程系系統應用組--25電子		6	電子工程系微電子組--25電子	
資訊工程系--25電子		15	化學工程與材料工程系--30化工	
管理與資訊系工業管理組--56管理		3	管理與資訊系電子商務組--60商業	
企業管理系--60商業		13	行銷與流通管理系--60商業	
企業電子化學位學程--60商業		3	財務金融系--60商業	
國際企業系--60商業		3	會計資訊系--60商業	
資訊傳播系--60商業		12	資訊管理系--60商業	
資訊管理系--65資管		8	資訊工程系--65資管	
餐旅管理系--79餐旅		9	創新產品設計系--80工設	
視覺傳達設計系商業設計組--85商設		9	視覺傳達設計系動畫設計組--85商設	
視覺傳達設計系創意生活設計組--85商設		8	多媒體與電腦娛樂科學系--85商設	
<b>校系科組學程資訊與報名建議說明</b>				
<p>1.修業4年。                  2.實施英文能力檢定制、服務學習及專業證照制度為畢業門檻。                  3.辨色力異常者報考資訊傳播系、創新產品設計系、視覺傳達設計系、多媒體與電腦娛樂科學系及化學工程與材料工程系，請審慎考慮。                  4.開設中等教育學程及國民小學教育學程。                  5.備有男女生宿舍共5棟。                  6.餐旅管理系優待加分比例30%以上經本校錄取且註冊者，可獲獎學金40萬。                  7.2012~2014年連獲教育部典範科大私校最高補助2.46億元。                  8.2009~2014年連獲Cheers雜誌企業主最愛的私立科大第一名。</p>				

校系科組學程名稱				指定項目甄審成績計算方式		同分參酌順序	
南臺科技大學 機械工程系自動化控制組				評分項目	佔甄審成績比例	順序	項目
招生類別	10機械	性別要求	不要求	備審資料審查	100%	1	備審資料審查
志願代碼	10-029	招生名額	17	--	--	2	優待加分比例
指定項目甄審日期	--	指定項目甄審費用	500	--	--	3	--
繳交資料	1.在校成績單 2.作品集 3.校內外服務證明文件 4.班級幹部證明文件 5.競賽獲獎或技術證照 6.其他有助於審查之資料。				備註	4	--
指定項目甄審說明	1.在校成績單(30%) 2.作品集(10%) 3.校內外服務證明文件(10%) 4.班級幹部證明文件(10%) 5.競賽獲獎或技術證照(30%) 6.其他有助於審查之資料(10%)。					1.甄審委員會已採計優待加分之競賽或證照於書面審查時不再重複加分。 2.成績單須附歷年各學期班排名。 3.備審資料不再歸還請自行留存。 4.本系網址: http://mech.stust.edu.tw/。	

校系科組學程名稱				指定項目甄審成績計算方式		同分參酌順序	
南臺科技大學 機械工程系微奈米技術組				評分項目	佔甄審成績比例	順序	項目
招生類別	10機械	性別要求	不要求	備審資料審查	100%	1	備審資料審查
志願代碼	10-030	招生名額	5	--	--	2	優待加分比例
指定項目甄審日期	--	指定項目甄審費用	500	--	--	3	--
繳交資料	1.在校成績單 2.作品集 3.校內外服務證明文件 4.班級幹部證明文件 5.競賽獲獎或技術證照 6.其他有助於審查之資料。				備註	4	--
指定項目甄審說明	1.在校成績單(30%) 2.作品集(10%) 3.校內外服務證明文件(10%) 4.班級幹部證明文件(10%) 5.競賽獲獎或技術證照(30%) 6.其他有助於審查之資料(10%)。					1.甄審委員會已採計優待加分之競賽或證照於書面審查時不再重複加分。 2.成績單須附歷年各學期班排名。 3.備審資料不再歸還請自行留存。 4.本系網址: http://mech.stust.edu.tw/。	

校系科組學程名稱				指定項目甄審成績計算方式		同分參酌順序	
南臺科技大學 創新產品設計系				評分項目	佔甄審成績比例	順序	項目
招生類別	10機械	性別要求	不要求	備審資料審查	100%	1	備審資料審查
志願代碼	10-031	招生名額	3	--	--	2	優待加分比例
指定項目甄審日期	--	指定項目甄審費用	500	--	--	3	--
繳交資料	1.自傳及讀書計畫 2.在校成績單 3.作品集(含製圖)及3D作品 4.技能檢定或競賽成果證明。				備註	4	--
指定項目甄審說明	1.自傳及讀書計畫(15%) 2.在校成績單(20%) 3.作品集(含製圖)及3D作品(35%) 4.技能檢定或競賽成果證明(30%)。					1.甄審委員會已採計優待加分之競賽或證照於書面審查時不再重複加分。 2.成績單須附歷年各學期班排名。 3.備審資料不再歸還請自行留存。 4.本系網址: http://cpd.stust.edu.tw/。	

校系科組學程名稱				指定項目甄審成績計算方式		同分參酌順序	
南臺科技大學 機械工程系先進車輛組				評分項目	佔甄審成績比例	順序	項目
招生類別	15汽車	性別要求	不要求	備審資料審查	100%	1	備審資料審查
志願代碼	15-005	招生名額	11	--	--	2	優待加分比例
指定項目甄審日期	--	指定項目甄審費用	500	--	--	3	--
				--	--	4	--
繳交資料	1.在校成績單 2.作品集 3.校內外服務證明文件 4.班級幹部證明文件 5.競賽獲獎或技術證照 6.其他有助於審查之資料。			備註	1.甄審委員會已採計優待加分之競賽或證照於書面審查時不再重複加分。 2.成績單須附歷年各學期班排名。 3.備審資料不再歸還請自行留存。 4.本系網址: <a href="http://mech.stust.edu.tw/">http://mech.stust.edu.tw/</a> 。		
指定項目甄審說明	1.在校成績單(30%) 2.作品集(10%) 3.校內外服務證明文件(10%) 4.班級幹部證明文件(10%) 5.競賽獲獎或技術證照(30%) 6.其他有助於審查之資料(10%)。						

校系科組學程名稱				指定項目甄審成績計算方式		同分參酌順序	
南臺科技大學 電機工程系控制與晶片組				評分項目	佔甄審成績比例	順序	項目
招生類別	20電機	性別要求	不要求	備審資料審查	100%	1	備審資料審查
志願代碼	20-022	招生名額	14	--	--	2	優待加分比例
指定項目甄審日期	--	指定項目甄審費用	500	--	--	3	--
				--	--	4	--
繳交資料	1.實作能力(競賽成果、專題報告或成果作品) 2.證照(專業證照、語文檢定證明) 3.在校成績單、自傳及讀書計畫。			備註	1.甄審委員會已採計優待加分之競賽或證照於書面審查時不再重複加分。 2.成績單須附歷年各學期班排名。 3.備審資料不再歸還請自行留存。 4.本系網址: <a href="http://ee.stust.edu.tw/">http://ee.stust.edu.tw/</a> 。		
指定項目甄審說明	1.實作能力(競賽成果、專題報告或成果作品)(40%) 2.證照(專業證照、語文檢定證明)(30%) 3.在校成績單、自傳及讀書計畫(30%)。						

校系科組學程名稱				指定項目甄審成績計算方式		同分參酌順序	
南臺科技大學 電機工程系生醫電子組				評分項目	佔甄審成績比例	順序	項目
招生類別	20電機	性別要求	不要求	備審資料審查	100%	1	備審資料審查
志願代碼	20-023	招生名額	5	--	--	2	優待加分比例
指定項目甄審日期	--	指定項目甄審費用	500	--	--	3	--
				--	--	4	--
繳交資料	1.實作能力(競賽成果、專題報告或成果作品) 2.證照(專業證照、語文檢定證明) 3.在校成績單、自傳及讀書計畫。			備註	1.甄審委員會已採計優待加分之競賽或證照於書面審查時不再重複加分。 2.成績單須附歷年各學期班排名。 3.備審資料不再歸還請自行留存。 4.本系網址: <a href="http://ee.stust.edu.tw/">http://ee.stust.edu.tw/</a> 。		
指定項目甄審說明	1.實作能力(競賽成果、專題報告或成果作品)(40%) 2.證照(專業證照、語文檢定證明)(30%) 3.在校成績單、自傳及讀書計畫(30%)。						

校系科組學程名稱				指定項目甄審成績計算方式		同分參酌順序	
南臺科技大學 電機工程系電能資訊組				評分項目	佔甄審成績比例	順序	項目
招生類別	20電機	性別要求	不要求	備審資料審查	100%	1	備審資料審查
志願代碼	20-024	招生名額	6	--	--	2	優待加分比例
指定項目甄審日期	--	指定項目甄審費用	500	--	--	3	--
				--	--	4	--
繳交資料	1.實作能力(競賽成果、專題報告或成果作品) 2.證照(專業證照、語文檢定證明) 3.在校成績單、自傳及讀書計畫。			備註	1.甄審委員會已採計優待加分之競賽或證照於書面審查時不再重複加分。 2.成績單須附歷年各學期班排名。 3.備審資料不再歸還請自行留存。 4.本系網址: <a href="http://ee.stust.edu.tw/">http://ee.stust.edu.tw/</a> 。		
指定項目甄審說明	1.實作能力(競賽成果、專題報告或成果作品)(40%) 2.證照(專業證照、語文檢定證明)(30%) 3.在校成績單、自傳及讀書計畫(30%)。						

校系科組學程名稱				指定項目甄審成績計算方式		同分參酌順序	
南臺科技大學 光電工程系				評分項目	佔甄審成績比例	順序	項目
招生類別	25電子	性別要求	不要求	備審資料審查	100%	1	備審資料審查
志願代碼	25-036	招生名額	10	--	--	2	優待加分比例
指定項目甄審日期	--	指定項目甄審費用	500	--	--	3	--
				--	--	4	--
繳交資料	1.在校成績單 2.語文檢定合格證書 3.技能檢定證照正反面影本 4.競賽成果 5.專題報告。			備註	1.甄審委員會已採計優待加分之競賽或證照於書面審查時不再重複加分。 2.成績單須附歷年各學期班排名。 3.備審資料不再歸還請自行留存。 4.繳交資料需按左列順序並以目錄標示頁碼。 5.網址: <a href="http://oe.stust.edu.tw/">http://oe.stust.edu.tw/</a> 。		
指定項目甄審說明	1.在校成績單(30%) 2.語文檢定合格證書(10%) 3.技能檢定證照正反面影本(20%) 4.競賽成果(20%) 5.專題報告(20%)。						

校系科組學程名稱				指定項目甄審成績計算方式		同分參酌順序	
南臺科技大學 電子工程系網路與通訊工程組				評分項目	佔甄審成績比例	順序	項目
招生類別	25電子	性別要求	不要求	備審資料審查	100%	1	備審資料審查
志願代碼	25-037	招生名額	10	--	--	2	優待加分比例
指定項目甄審日期	--	指定項目甄審費用	500	--	--	3	--
				--	--	4	--
繳交資料	1.在校成績單 2.實務報告或作品 3.技能檢定或競賽成果證明 4.自傳及讀書計畫。			備註	1.甄審委員會已採計優待加分之競賽或證照於書面審查時不再重複加分。 2.成績單須附歷年各學期班排名。 3.備審資料不再歸還請自行留存。 4.本系網址: <a href="http://eecs.stust.edu.tw/">http://eecs.stust.edu.tw/</a> 。		
指定項目甄審說明	1.在校成績單(35%) 2.實務報告或作品(20%) 3.技能檢定或競賽成果證明(35%) 4.自傳及讀書計畫(10%)。						

校系科組學程名稱				指定項目甄審成績計算方式		同分參酌順序	
南臺科技大學 電子工程系晶片設計組				評分項目	佔甄審成績比例	順序	項目
招生類別	25電子	性別要求	不要求	備審資料審查	100%	1	備審資料審查
志願代碼	25-038	招生名額	11	--	--	2	優待加分比例
指定項目甄審日期	--	指定項目甄審費用	500	--	--	3	--
				--	--	4	--
繳交資料	1.在校成績單 2.實務報告或作品 3.技能檢定或競賽成果證明 4.自傳及讀書計畫。			備註	1.甄審委員會已採計優待加分之競賽或證照於書面審查時不再重複加分。 2.成績單須附歷年各學期班排名。 3.備審資料不再歸還請自行留存。 4.本系網址: <a href="http://eecs.stust.edu.tw/">http://eecs.stust.edu.tw/</a> 。		
指定項目甄審說明	1.在校成績單(35%) 2.實務報告或作品(20%) 3.技能檢定或競賽成果證明(35%) 4.自傳及讀書計畫(10%)。						

校系科組學程名稱				指定項目甄審成績計算方式		同分參酌順序	
南臺科技大學 電子工程系系統應用組				評分項目	佔甄審成績比例	順序	項目
招生類別	25電子	性別要求	不要求	備審資料審查	100%	1	備審資料審查
志願代碼	25-039	招生名額	6	--	--	2	優待加分比例
指定項目甄審日期	--	指定項目甄審費用	500	--	--	3	--
				--	--	4	--
繳交資料	1.在校成績單 2.實務報告或作品 3.技能檢定或競賽成果證明 4.自傳及讀書計畫。			備註	1.甄審委員會已採計優待加分之競賽或證照於書面審查時不再重複加分。 2.成績單須附歷年各學期班排名。 3.備審資料不再歸還請自行留存。 4.本系網址: <a href="http://eecs.stust.edu.tw/">http://eecs.stust.edu.tw/</a> 。		
指定項目甄審說明	1.在校成績單(35%) 2.實務報告或作品(20%) 3.技能檢定或競賽成果證明(35%) 4.自傳及讀書計畫(10%)。						

校系科組學程名稱				指定項目甄審成績計算方式		同分參酌順序	
南臺科技大學 電子工程系微電子組				評分項目	佔甄審成績比例	順序	項目
招生類別	25電子	性別要求	不要求	備審資料審查	100%	1	備審資料審查
志願代碼	25-040	招生名額	6	--	--	2	優待加分比例
指定項目甄審日期	--	指定項目甄審費用	500	--	--	3	--
				--	--	4	--
繳交資料	1.在校成績單 2.實務報告或作品 3.技能檢定或競賽成果證明 4.自傳及讀書計畫。			備註	1.甄審委員會已採計優待加分之競賽或證照於書面審查時不再重複加分。 2.成績單須附歷年各學期班排名。 3.備審資料不再歸還請自行留存。 4.本系網址: <a href="http://eecs.stust.edu.tw/">http://eecs.stust.edu.tw/</a> 。		
指定項目甄審說明	1.在校成績單(35%) 2.實務報告或作品(20%) 3.技能檢定或競賽成果證明(35%) 4.自傳及讀書計畫(10%)。						

校系科組學程名稱				指定項目甄審成績計算方式		同分參酌順序	
南臺科技大學 資訊工程系				評分項目	佔甄審成績比例	順序	項目
招生類別	25電子	性別要求	不要求	備審資料審查	100%	1	備審資料審查
志願代碼	25-041	招生名額	15	--	--	2	優待加分比例
指定項目甄審日期	--	指定項目甄審費用	500	--	--	3	--
				--	--	4	--
繳交資料	1.實務報告或作品 2.技能檢定或競賽成果證明 3.在校成績單 4.自傳與讀書計畫 5.語言能力證明。			備註	1.甄審委員會已採計優待加分之競賽或證照於書面審查時不再重複加分。 2.成績單須附歷年各學期班排名。 3.備審資料不再歸還請自行留存。 4.本系網址: <a href="http://csie.stust.edu.tw/">http://csie.stust.edu.tw/</a> 。		
指定項目甄審說明	1.實務報告或作品(20%) 2.技能檢定或競賽成果證明(30%) 3.在校成績單(20%) 4.自傳與讀書計畫(20%) 5.語言能力證明(10%)。						



校系科組學程名稱				指定項目甄審成績計算方式		同分參酌順序	
南臺科技大學 化學工程與材料工程系				評分項目	佔甄審成績比例	順序	項目
招生類別	30化工	性別要求	不要求	備審資料審查	100%	1	備審資料審查
志願代碼	30-014	招生名額	8	--	--	2	優待加分比例
指定項目甄審日期	--	指定項目甄審費用	500	--	--	3	--
				--	--	4	--
繳交資料	1.技能檢定或競賽結果 2.外語能力證明 3.在校成績單 4.自傳與讀書計畫 5.實務報告或作品 6.其他能力證明。			備註	1.甄審委員會已採計優待加分之競賽或證照於書面審查時不再重複加分。 2.成績單須附歷年各學期班排名。 3.備審資料不再歸還請自行留存。 4.本系網址: <a href="http://chem.stust.edu.tw/">http://chem.stust.edu.tw/</a> 。		
指定項目甄審說明	1.技能檢定或競賽結果(20%) 2.外語能力證明(10%) 3.在校成績單(20%) 4.自傳與讀書計畫(10%) 5.實務報告或作品(30%) 6.其他能力證明(10%)。						

校系科組學程名稱				指定項目甄審成績計算方式		同分參酌順序	
南臺科技大學 管理與資訊系工業管理組				評分項目	佔甄審成績比例	順序	項目
招生類別	56管理	性別要求	不要求	備審資料審查	100%	1	備審資料審查
志願代碼	56-009	招生名額	3	--	--	2	優待加分比例
指定項目甄審日期	--	指定項目甄審費用	500	--	--	3	--
				--	--	4	--
繳交資料	1.實務報告及作品 2.技能檢定或競賽成果 3.在校成績單 4.自傳及讀書計畫。			備註	1.甄審委員會已採計優待加分之競賽或證照於書面審查時不再重複加分。 2.成績單須附歷年各學期班排名。 3.備審資料不再歸還請自行留存。 4.本系網址: <a href="http://mit.stust.edu.tw/">http://mit.stust.edu.tw/</a> 。		
指定項目甄審說明	1.實務報告及作品(25%) 2.技能檢定或競賽成果(30%) 3.在校成績單(30%) 4.自傳及讀書計畫(15%)。						

校系科組學程名稱				指定項目甄審成績計算方式		同分參酌順序	
南臺科技大學 管理與資訊系電子商務組				評分項目	佔甄審成績比例	順序	項目
招生類別	60商業	性別要求	不要求	備審資料審查	100%	1	備審資料審查
志願代碼	60-076	招生名額	5	--	--	2	優待加分比例
指定項目甄審日期	--	指定項目甄審費用	500	--	--	3	--
				--	--	4	--
繳交資料	1.實務報告及作品 2.技能檢定或競賽成果 3.在校成績單 4.自傳及讀書計畫。			備註	1.甄審委員會已採計優待加分之競賽或證照於書面審查時不再重複加分。 2.成績單須附歷年各學期班排名。 3.備審資料不再歸還請自行留存。 4.本系網址: <a href="http://mit.stust.edu.tw/">http://mit.stust.edu.tw/</a> 。		
指定項目甄審說明	1.實務報告及作品(25%) 2.技能檢定或競賽成果(30%) 3.在校成績單(30%) 4.自傳及讀書計畫(15%)。						

校系科組學程名稱				指定項目甄審成績計算方式		同分參酌順序	
南臺科技大學 企業管理系				評分項目	佔甄審成績比例	順序	項目
招生類別	60商業	性別要求	不要求	備審資料審查	100%	1	備審資料審查
志願代碼	60-077	招生名額	13	--	--	2	優待加分比例
指定項目甄審日期	--	指定項目甄審費用	500	--	--	3	--
				--	--	4	--
繳交資料	1.在校成績單 2.技能檢定或競賽成果證明 3.語文能力證明 4.讀書計畫 5.其他有利審查資料。			備註	1.甄審委員會已採計優待加分之競賽或證照於書面審查時不再重複加分。 2.成績單須附歷年各學期班排名。 3.備審資料不再歸還請自行留存。 4.本系網址: <a href="http://ba.stust.edu.tw/">http://ba.stust.edu.tw/</a> 。		
指定項目甄審說明	1.在校成績單(20%) 2.技能檢定或競賽成果證明(20%) 3.語文能力證明(25%) 4.讀書計畫(15%) 5.其他有利審查資料(20%) (社團參與、幹部經歷、特殊才能、其他成果與作品)。						

校系科組學程名稱				指定項目甄審成績計算方式		同分參酌順序	
南臺科技大學 行銷與流通管理系				評分項目	佔甄審成績比例	順序	項目
招生類別	60商業	性別要求	不要求	備審資料審查	100%	1	備審資料審查
志願代碼	60-078	招生名額	13	--	--	2	優待加分比例
指定項目甄審日期	--	指定項目甄審費用	500	--	--	3	--
				--	--	4	--
繳交資料	1.在校成績單 2.自傳 3.讀書計畫 4.外語能力證明 5.其他相關證明或技術證照。			備註	1.甄審委員會已採計優待加分之競賽或證照於書面審查時不再重複加分。 2.成績單須附歷年各學期班排名。 3.備審資料不再歸還請自行留存。 4.本系網址: <a href="http://mlm.stust.edu.tw/">http://mlm.stust.edu.tw/</a> 。		
指定項目甄審說明	1.在校成績單(20%) 2.自傳(10%) 3.讀書計畫(20%) 4.外語能力證明(30%) 5.其他相關證明或技術證照(20%)。						

校系科組學程名稱				指定項目甄審成績計算方式		同分參酌順序	
南臺科技大學 企業電子化學位學程				評分項目	佔甄審成績比例	順序	項目
招生類別	60商業	性別要求	不要求	備審資料審查	100%	1	備審資料審查
志願代碼	60-079	招生名額	3	--	--	2	優待加分比例
指定項目	--	指定項目	500	--	--	3	--
甄審日期	--	甄審費用	--	--	--	4	--
繳交資料	1.實務報告或作品、語文證照、技能檢定或競賽成果證明 2.在校成績單、自傳、讀書計畫。			備註	1.甄審委員會已採計優待加分之競賽或證照於書面審查時不再重複加分。 2.成績單須附歷年各學期班排名。 3.備審資料不再歸還請自行留存。 4.本系網址: <a href="http://eb.stust.edu.tw/">http://eb.stust.edu.tw/</a> 。		
指定項目甄審說明	1.實務報告或作品、語文證照、技能檢定或競賽成果證明(50%) 2.在校成績單、自傳、讀書計畫(50%)。						

校系科組學程名稱				指定項目甄審成績計算方式		同分參酌順序	
南臺科技大學 財務金融系				評分項目	佔甄審成績比例	順序	項目
招生類別	60商業	性別要求	不要求	備審資料審查	100%	1	備審資料審查
志願代碼	60-080	招生名額	13	--	--	2	優待加分比例
指定項目	--	指定項目	500	--	--	3	--
甄審日期	--	甄審費用	--	--	--	4	--
繳交資料	1.在校成績單、自傳 2.讀書計畫 3.相關作品、技術證照或外語能力證明。			備註	1.甄審委員會已採計優待加分之競賽或證照於書面審查時不再重複加分。 2.成績單須附歷年各學期班排名。 3.備審資料不再歸還請自行留存。 4.本系網址: <a href="http://fin.stust.edu.tw/">http://fin.stust.edu.tw/</a> 。		
指定項目甄審說明	1.在校成績單、自傳(30%) 2.讀書計畫(20%) 3.相關作品、技術證照或外語能力證明(50%)。						

校系科組學程名稱				指定項目甄審成績計算方式		同分參酌順序	
南臺科技大學 國際企業系				評分項目	佔甄審成績比例	順序	項目
招生類別	60商業	性別要求	不要求	備審資料審查	100%	1	備審資料審查
志願代碼	60-081	招生名額	3	--	--	2	優待加分比例
指定項目	--	指定項目	500	--	--	3	--
甄審日期	--	甄審費用	--	--	--	4	--
繳交資料	1.實務報告及作品 2.技能檢定或競賽成果 3.在校成績單 4.自傳及讀書計畫 5.語言能力證明。			備註	1.甄審委員會已採計優待加分之競賽或證照於書面審查時不再重複加分。 2.成績單須附歷年各學期班排名。 3.備審資料不再歸還請自行留存。 4.本系網址: <a href="http://ib.stust.edu.tw/">http://ib.stust.edu.tw/</a> 。		
指定項目甄審說明	1.實務報告及作品(20%) 2.技能檢定或競賽成果(25%) 3.在校成績單(25%) 4.自傳及讀書計畫(10%) 5.語言能力證明(20%)。						

校系科組學程名稱				指定項目甄審成績計算方式		同分參酌順序	
南臺科技大學 會計資訊系				評分項目	佔甄審成績比例	順序	項目
招生類別	60商業	性別要求	不要求	備審資料審查	100%	1	備審資料審查
志願代碼	60-082	招生名額	8	--	--	2	優待加分比例
指定項目	--	指定項目	500	--	--	3	--
甄審日期	--	甄審費用	--	--	--	4	--
繳交資料	1.在校成績單、自傳 2.讀書計畫 3.相關作品資料或技術證照。			備註	1.甄審委員會已採計優待加分之競賽或證照於書面審查時不再重複加分。 2.成績單須附歷年各學期班排名。 3.備審資料不再歸還請自行留存。 4.本系網址: <a href="http://accinfo.stust.edu.tw/">http://accinfo.stust.edu.tw/</a> 。		
指定項目甄審說明	1.在校成績單、自傳(40%) 2.讀書計畫(20%) 3.相關作品資料或技術證照(40%)。						

校系科組學程名稱				指定項目甄審成績計算方式		同分參酌順序	
南臺科技大學 資訊傳播系				評分項目	佔甄審成績比例	順序	項目
招生類別	60商業	性別要求	不要求	備審資料審查	100%	1	備審資料審查
志願代碼	60-083	招生名額	12	--	--	2	優待加分比例
指定項目	--	指定項目	500	--	--	3	--
甄審日期	--	甄審費用	--	--	--	4	--
繳交資料	1.自傳及讀書計畫 2.在校成績單 3.技能檢定證照正反面影本或競賽得獎證明 4.實務報告或作品集。			備註	1.甄審委員會已採計優待加分之競賽或證照於書面審查時不再重複加分。 2.成績單須附歷年各學期班排名。 3.備審資料不再歸還請自行留存。 4.本系網址: <a href="http://ic.stust.edu.tw/">http://ic.stust.edu.tw/</a> 。		
指定項目甄審說明	1.自傳及讀書計畫(15%) 2.在校成績單(25%) 3.技能檢定證照正反面影本或競賽得獎證明(30%) 4.實務報告或作品集(30%)。						

校系科組學程名稱				指定項目甄審成績計算方式		同分參酌順序	
南臺科技大學 資訊管理系				評分項目	佔甄審成績比例	順序	項目
招生類別	60商業	性別要求	不要求	備審資料審查	100%	1	備審資料審查
志願代碼	60-084	招生名額	10	--	--	2	優待加分比例
指定項目甄審日期	--	指定項目甄審費用	500	--	--	3	--
				--	--	4	--
繳交資料	1.在校成績單 2.實務專題及作品 3.證照或競賽成果證明 4.自傳（學習過程及未來計劃）。			備註	1.甄審委員會已採計優待加分之競賽或證照於書面審查時不再重複加分。 2.成績單須附歷年各學期班排名。 3.備審資料不再歸還請自行留存。 4.本系網址: <a href="http://mis.stust.edu.tw/">http://mis.stust.edu.tw/</a> 。		
指定項目甄審說明	1.在校成績單（25%） 2.實務專題及作品（30%） 3.證照或競賽成果證明（40%） 4.自傳（學習過程及未來計劃）（5%）。						

校系科組學程名稱				指定項目甄審成績計算方式		同分參酌順序	
南臺科技大學 資訊管理系				評分項目	佔甄審成績比例	順序	項目
招生類別	65資管	性別要求	不要求	備審資料審查	100%	1	備審資料審查
志願代碼	65-022	招生名額	8	--	--	2	優待加分比例
指定項目甄審日期	--	指定項目甄審費用	500	--	--	3	--
				--	--	4	--
繳交資料	1.在校成績單 2.實務專題及作品 3.證照或競賽成果證明 4.自傳（學習過程及未來計劃）。			備註	1.甄審委員會已採計優待加分之競賽或證照於書面審查時不再重複加分。 2.成績單須附歷年各學期班排名。 3.備審資料不再歸還請自行留存。 4.本系網址: <a href="http://mis.stust.edu.tw/">http://mis.stust.edu.tw/</a> 。		
指定項目甄審說明	1.在校成績單（25%） 2.實務專題及作品（30%） 3.證照或競賽成果證明（40%） 4.自傳（學習過程及未來計劃）（5%）。						

校系科組學程名稱				指定項目甄審成績計算方式		同分參酌順序	
南臺科技大學 資訊工程系				評分項目	佔甄審成績比例	順序	項目
招生類別	65資管	性別要求	不要求	備審資料審查	100%	1	備審資料審查
志願代碼	65-023	招生名額	5	--	--	2	優待加分比例
指定項目甄審日期	--	指定項目甄審費用	500	--	--	3	--
				--	--	4	--
繳交資料	1.實務報告或作品 2.技能檢定或競賽成果證明 3.在校成績單 4.自傳與讀書計畫 5.語言能力證明。			備註	1.甄審委員會已採計優待加分之競賽或證照於書面審查時不再重複加分。 2.成績單須附歷年各學期班排名。 3.備審資料不再歸還請自行留存。 4.本系網址: <a href="http://csie.stust.edu.tw/">http://csie.stust.edu.tw/</a> 。		
指定項目甄審說明	1.實務報告或作品（20%） 2.技能檢定或競賽成果證明（30%） 3.在校成績單（20%） 4.自傳與讀書計畫（20%） 5.語言能力證明（10%）。						

校系科組學程名稱				指定項目甄審成績計算方式		同分參酌順序	
南臺科技大學 餐旅管理系				評分項目	佔甄審成績比例	順序	項目
招生類別	79餐旅	性別要求	不要求	備審資料審查	100%	1	備審資料審查
志願代碼	79-019	招生名額	9	--	--	2	優待加分比例
指定項目甄審日期	--	指定項目甄審費用	500	--	--	3	--
				--	--	4	--
繳交資料	1.自傳（學習過程及未來抱負） 2.技能檢定或競賽成果證明（參加各項競賽之名稱、時間、主辦單位及獲獎情形，必須以條列式或表格方式呈現） 3.在校成績單 4.實務報告或作品。 ※成績單須附歷年各學期班排名。※備審資料不再歸還請自行留存。 ※甄審委員會已採計優待加分之競賽或證照於書面審查時不再重複加分。			備註	經聯合會資格審查達優待加分比例30%以上，錄取本系且註冊者可獲獎學金40萬。須訂作實習服，畢業前校外實習半年及取得2張勞動部餐旅證照。創業、競賽、海外研習、考照輔導獎勵辦法： <a href="http://hm.stust.edu.tw/">http://hm.stust.edu.tw/</a> 。		
指定項目甄審說明	1.自傳（學習過程及未來抱負）（10%） 2.技能檢定或競賽成果證明（參加各項競賽之名稱、時間、主辦單位及獲獎情形，必須以條列式或表格方式呈現）（50%） 3.在校成績單（20%） 4.實務報告或作品（20%）。						

校系科組學程名稱				指定項目甄審成績計算方式		同分參酌順序	
南臺科技大學 創新產品設計系				評分項目	佔甄審成績比例	順序	項目
招生類別	80工設	性別要求	不要求	備審資料審查	100%	1	備審資料審查
志願代碼	80-010	招生名額	8	--	--	2	優待加分比例
指定項目甄審日期	--	指定項目甄審費用	500	--	--	3	--
				--	--	4	--
繳交資料	1.自傳及讀書計畫 2.在校成績單 3.作品集（含製圖）及3D作品 4.技能檢定或競賽成果證明。			備註	1.甄審委員會已採計優待加分之競賽或證照於書面審查時不再重複加分。 2.成績單須附歷年各學期班排名。 3.備審資料不再歸還請自行留存。 4.本系網址: <a href="http://cpd.stust.edu.tw/">http://cpd.stust.edu.tw/</a> 。		
指定項目甄審說明	1.自傳及讀書計畫（15%） 2.在校成績單（20%） 3.作品集（含製圖）及3D作品（35%） 4.技能檢定或競賽成果證明（30%）。						

校系科組學程名稱				指定項目甄審成績計算方式		同分參酌順序	
南臺科技大學 視覺傳達設計系商業設計組				評分項目	佔甄審成績比例	順序	項目
招生類別	85商設	性別要求	不要求	備審資料審查	100%	1	備審資料審查
志願代碼	85-020	招生名額	9	--	--	2	優待加分比例
指定項目甄審日期	--	指定項目甄審費用	500	--	--	3	--
				--	--	4	--
繳交資料	1.自傳及讀書計畫 2.在校成績單 3.作品集 4.技能檢定或競賽成果證明。			備註	1.甄審委員會已採計優待加分之競賽或證照於書面審查時不再重複加分。 2.成績單須附歷年各學期班排名。 3.備審資料不再歸還請自行留存。 4.本系網址: <a href="http://vc.stust.edu.tw/">http://vc.stust.edu.tw/</a> 。		
指定項目甄審說明	1.自傳及讀書計畫(15%) 2.在校成績單(20%) 3.作品集(35%) 4.技能檢定或競賽成果證明(30%)。						

校系科組學程名稱				指定項目甄審成績計算方式		同分參酌順序	
南臺科技大學 視覺傳達設計系動畫設計組				評分項目	佔甄審成績比例	順序	項目
招生類別	85商設	性別要求	不要求	備審資料審查	100%	1	備審資料審查
志願代碼	85-021	招生名額	9	--	--	2	優待加分比例
指定項目甄審日期	--	指定項目甄審費用	500	--	--	3	--
				--	--	4	--
繳交資料	1.自傳及讀書計畫 2.在校成績單 3.作品集 4.技能檢定或競賽成果證明。			備註	1.甄審委員會已採計優待加分之競賽或證照於書面審查時不再重複加分。 2.成績單須附歷年各學期班排名。 3.備審資料不再歸還請自行留存。 4.本系網址: <a href="http://vc.stust.edu.tw/">http://vc.stust.edu.tw/</a> 。		
指定項目甄審說明	1.自傳及讀書計畫(15%) 2.在校成績單(20%) 3.作品集(35%) 4.技能檢定或競賽成果證明(30%)。						

校系科組學程名稱				指定項目甄審成績計算方式		同分參酌順序	
南臺科技大學 視覺傳達設計系創意生活設計組				評分項目	佔甄審成績比例	順序	項目
招生類別	85商設	性別要求	不要求	備審資料審查	100%	1	備審資料審查
志願代碼	85-022	招生名額	8	--	--	2	優待加分比例
指定項目甄審日期	--	指定項目甄審費用	500	--	--	3	--
				--	--	4	--
繳交資料	1.自傳及讀書計畫 2.在校成績單 3.作品集 4.技能檢定或競賽成果證明。			備註	1.甄審委員會已採計優待加分之競賽或證照於書面審查時不再重複加分。 2.成績單須附歷年各學期班排名。 3.備審資料不再歸還請自行留存。 4.本系網址: <a href="http://vc.stust.edu.tw/">http://vc.stust.edu.tw/</a> 。		
指定項目甄審說明	1.自傳及讀書計畫(15%) 2.在校成績單(20%) 3.作品集(35%) 4.技能檢定或競賽成果證明(30%)。						

校系科組學程名稱				指定項目甄審成績計算方式		同分參酌順序	
南臺科技大學 多媒體與電腦娛樂科學系				評分項目	佔甄審成績比例	順序	項目
招生類別	85商設	性別要求	不要求	備審資料審查	100%	1	備審資料審查
志願代碼	85-023	招生名額	8	--	--	2	優待加分比例
指定項目甄審日期	--	指定項目甄審費用	500	--	--	3	--
				--	--	4	--
繳交資料	1.技能檢定或競賽成果證明 2.作品集 3.在校成績單。			備註	1.甄審委員會已採計優待加分之競賽或證照於書面審查時不再重複加分。 2.成績單須附歷年各學期班排名。 3.備審資料不再歸還請自行留存。 4.本系網址: <a href="http://mes.stust.edu.tw/">http://mes.stust.edu.tw/</a> 。		
指定項目甄審說明	1.技能檢定或競賽成果證明(40%) 2.作品集(40%) 3.在校成績單(20%)。						

技優甄審入學招生學校系科(組)、學程一覽表

校名	聯絡電話	傳真電話	網址	限選填一系組
	06-2727175	06-2050152	http://www.ksu.edu.tw	
203 崑山科技大學	(71070)臺南市永康區崑大路195號 原址:大灣路949號			否
招生系科組學程及招生類別		招生名額	招生系科組學程及招生類別	招生名額
機械工程系--10機械		11	光電工程系--10機械	2
環境工程系--10機械		2	材料工程系--10機械	3
機械工程系汽車組--15汽車		5	電機工程系--20電機	12
光電工程系--20電機		3	環境工程系--20電機	3
電子工程系--25電子		5	光電工程系--25電子	3
資訊工程系--25電子		10	資訊傳播系--25電子	5
電腦與通訊系--25電子		10	材料工程系--30化工	3
房地產開發與管理系--40土木		4	空間設計系--40土木	4
企業管理系--56管理		2	企業管理系--60商業	6
國際貿易系--60商業		8	會計資訊系--60商業	6
房地產開發與管理系--60商業		2	財務金融系--60商業	8
公共關係暨廣告系--60商業		5	運動健康與休閒學士學位學程--60商業	3
旅遊文化發展系--60商業		7	資訊管理系--65資管	10
資訊工程系--65資管		4	資訊傳播系--65資管	5
時尚展演事業學士學位學程--78美容		1	餐飲管理及廚藝學士學位學程--79餐旅	5
房地產開發與管理系--85商設		2	視覺傳達設計系--85商設	15
空間設計系--85商設		6	公共關係暨廣告系--85商設	5
視訊傳播設計系--85商設		10	時尚展演事業學士學位學程--85商設	2

校系科組學程資訊與報名建議說明

1.修業年限四年。2.入學第一學年必修勞作教育。3.現有男女生宿舍四棟，可供2013人住宿；備有空調、電話及學術網路管線、開飲機，公共設施完善。4.本校位於臺南市區，與成功大學同屬東區文教及商業活動圈，交通便利。5.教學設備新穎完善，教室皆為冷氣設備，並提供e化教學。6.學雜費臺南地區私立科大最低，103學年度學雜費之收費標準為45,437元~52,206元。7.104學年度學雜費，將依部定標準辦理。8.提供各類獎助學金、助學貸款等協助學生措施。9.新生入學前提供新生暑期英文夏令營免費學習課程。

校系科組學程名稱				指定項目甄審成績計算方式		同分參酌順序	
崑山科技大學 機械工程系				評分項目	佔甄審成績比例	順序	項目
招生類別	10機械	性別要求	不要求	備審資料審查	100%	1	備審資料審查
志願代碼	10-032	招生名額	11	--	--	2	優待加分比例
指定項目甄審日期	--	指定項目甄審費用	500	--	--	3	--
				--	--	4	--
繳交資料	必繳資料:1.高中職歷年成績單 2.自傳及讀書計畫。 自由選繳資料:1.實務專題報告 2.技術士證照 3.競賽成果 4.社團參與 5.學生幹部及其他能力證明文件。			備註	備審資料概不退還，請自行備份留存。		
指定項目甄審說明	備審資料審查評分標準:1.高中職歷年成績25% 2.自傳及讀書計畫20% 3.技術士證照20% 4.實務專題報告、競賽成果、社團參與、學生幹部及其他能力證明文件35%。						

校系科組學程名稱				指定項目甄審成績計算方式		同分參酌順序	
崑山科技大學 光電工程系				評分項目	佔甄審成績比例	順序	項目
招生類別	10機械	性別要求	不要求	備審資料審查	100%	1	備審資料審查
志願代碼	10-033	招生名額	2	--	--	2	優待加分比例
指定項目甄審日期	--	指定項目甄審費用	500	--	--	3	--
				--	--	4	--
繳交資料	必繳資料:1.高中職歷年成績單 2.履歷自傳。 自由選繳資料:1.實務專題報告 2.各類競賽獲獎證明 3.各類證照與其他足以佐證能力之資料。			備註	備審資料概不退還，請自行備份留存。		
指定項目甄審說明	備審資料審查評分標準:1.歷年成績單 20% 2.履歷自傳10% 3.實務專題報告與其他能力資料 30% 4.相關證照與競賽成果 40%。						

校系科組學程名稱				指定項目甄審成績計算方式		同分參酌順序	
崑山科技大學 環境工程系				評分項目	佔甄審成績比例	順序	項目
招生類別	10機械	性別要求	不要求	備審資料審查	100%	1	備審資料審查
志願代碼	10-034	招生名額	2	--	--	2	優待加分比例
指定項目甄審日期	--	指定項目甄審費用	500	--	--	3	--
				--	--	4	--
繳交資料	必繳資料:1.高中職歷年成績單 2.履歷自傳 3.學歷證件(畢業者繳交畢業證書影本、應屆畢業生繳交學生證影本)。 自由選繳資料:1.專題製作與證照 2.相關競賽成果證明 3.社團或幹部表現證明 4.體適能及其他有利審查資料。			備註	備審資料概不退還，請自行備份留存。		
指定項目甄審說明	備審資料審查評分標準:1.高中職歷年成績20% 2.履歷自傳25% 3.專題製作與證照、相關競賽成果35% 4.社團、幹部表現、體適能及其他能力證明資料20%。						

校系科組學程名稱				指定項目甄審成績計算方式		同分參酌順序	
崑山科技大學 材料工程系				評分項目	佔甄審成績比例	順序	項目
招生類別	10機械	性別要求	不要求	備審資料審查	100%	1	備審資料審查
志願代碼	10-035	招生名額	3	--	--	2	優待加分比例
指定項目甄審日期	--	指定項目甄審費用	500	--	--	3	--
				--	--	4	--
繳交資料	必繳資料:1.高中職歷年成績單 2.履歷自傳 3.學歷證件(畢業者繳交畢業證書影本、應屆畢業生繳交學生證影本)。 自由選繳資料:1.專題製作 2.相關競賽成果證明 3.社團或幹部表現證明 4.證照。			備審資料概不退還,請自行備份留存。			
指定項目甄審說明	備審資料審查評分標準:1.高中職歷年成績20% 2.履歷自傳30% 3.專題製作10% 4.相關證照20% 5.競賽成果10% 6.社團表現證明10%。			備註			

校系科組學程名稱				指定項目甄審成績計算方式		同分參酌順序	
崑山科技大學 機械工程系汽車組				評分項目	佔甄審成績比例	順序	項目
招生類別	15汽車	性別要求	不要求	備審資料審查	100%	1	備審資料審查
志願代碼	15-006	招生名額	5	--	--	2	優待加分比例
指定項目甄審日期	--	指定項目甄審費用	500	--	--	3	--
				--	--	4	--
繳交資料	必繳資料:1.高中職歷年成績單 2.自傳及讀書計畫。 自由選繳資料:1.實務專題報告 2.技術士證照 3.競賽成果 4.社團參與 5.學生幹部及其他能力證明文件。			備審資料概不退還,請自行備份留存。			
指定項目甄審說明	備審資料審查評分標準:1.高中職歷年成績25% 2.自傳及讀書計畫20% 3.技術士證照20% 4.實務專題報告、競賽成果、社團參與、學生幹部及其他能力證明文件35%。			備註			

校系科組學程名稱				指定項目甄審成績計算方式		同分參酌順序	
崑山科技大學 電機工程系				評分項目	佔甄審成績比例	順序	項目
招生類別	20電機	性別要求	不要求	備審資料審查	100%	1	備審資料審查
志願代碼	20-025	招生名額	12	--	--	2	優待加分比例
指定項目甄審日期	--	指定項目甄審費用	500	--	--	3	--
				--	--	4	--
繳交資料	必繳資料:1.高中職歷年成績單 2.自傳 3.學歷證件(畢業者繳交畢業證書影本、應屆畢業生繳交學生證影本)。 自由選繳資料:1.專題報告、證照與相關競賽成果證明 2.社團或幹部表現證明。			備審資料概不退還,請自行備份留存。			
指定項目甄審說明	備審資料審查評分標準:1.高中職歷年成績單10% 2.自傳25% 3.證照30% 4.相關競賽成果15% 5.其他(專題報告、在校表現證明等)20%。			備註			

校系科組學程名稱				指定項目甄審成績計算方式		同分參酌順序	
崑山科技大學 光電工程系				評分項目	佔甄審成績比例	順序	項目
招生類別	20電機	性別要求	不要求	備審資料審查	100%	1	備審資料審查
志願代碼	20-026	招生名額	3	--	--	2	優待加分比例
指定項目甄審日期	--	指定項目甄審費用	500	--	--	3	--
				--	--	4	--
繳交資料	必繳資料:1.高中職歷年成績單 2.履歷自傳。 自由選繳資料:1.實務專題報告 2.各類競賽獲獎證明 3.各類證照與其他足以佐證能力之資料。			備審資料概不退還,請自行備份留存。			
指定項目甄審說明	備審資料審查評分標準:1.歷年成績單 20% 2.履歷自傳10% 3.實務專題報告與其他能力資料 30% 4.相關證照與競賽成果 40%。			備註			

校系科組學程名稱				指定項目甄審成績計算方式		同分參酌順序	
崑山科技大學 環境工程系				評分項目	佔甄審成績比例	順序	項目
招生類別	20電機	性別要求	不要求	備審資料審查	100%	1	備審資料審查
志願代碼	20-027	招生名額	3	--	--	2	優待加分比例
指定項目甄審日期	--	指定項目甄審費用	500	--	--	3	--
				--	--	4	--
繳交資料	必繳資料:1.高中職歷年成績單 2.履歷自傳 3.學歷證件(畢業者繳交畢業證書影本、應屆畢業生繳交學生證影本)。 自由選繳資料:1.專題製作與證照 2.相關競賽成果證明 3.社團或幹部表現證明 4.體適能及其他有利審查資料。			備審資料概不退還,請自行備份留存。			
指定項目甄審說明	備審資料審查評分標準:1.高中職歷年成績20% 2.履歷自傳25% 3.專題製作與證照、相關競賽成果35% 4.社團、幹部表現、體適能及其他能力證明資料20%。			備註			

校系科組學程名稱				指定項目甄審成績計算方式		同分參酌順序	
崑山科技大學 電子工程系				評分項目	佔甄審成績比例	順序	項目
招生類別	25電子	性別要求	不要求	備審資料審查	100%	1	備審資料審查
志願代碼	25-042	招生名額	5	--	--	2	優待加分比例
指定項目甄審日期	--	指定項目甄審費用	500	--	--	3	--
				--	--	4	--
繳交資料	必繳資料:1.高中職歷年成績單 2.履歷自傳與讀書計畫 3.學歷證件(畢業者繳交畢業證書影本、應屆畢業生繳交學生證影本)。自由選繳資料:1.專題成果與相關競賽成果證明 2.證照考取資料3.社團或幹部表現證明 4.其他有助於顯現個人潛力資料。			備審資料概不退還,請自行備份留存。			
指定項目甄審說明	備審資料審查評分標準:1.高中職歷年成績10% 2.履歷自傳與讀書計畫20% 3.專題成果與相關競賽、獲獎獎狀或參賽證明最高50% 4.幹部、社團表現、研習證明及其他能力最高20%。			備註			

校系科組學程名稱				指定項目甄審成績計算方式		同分參酌順序	
崑山科技大學 光電工程系				評分項目	佔甄審成績比例	順序	項目
招生類別	25電子	性別要求	不要求	備審資料審查	100%	1	備審資料審查
志願代碼	25-043	招生名額	3	--	--	2	優待加分比例
指定項目甄審日期	--	指定項目甄審費用	500	--	--	3	--
				--	--	4	--
繳交資料	必繳資料:1.高中職歷年成績單 2.履歷自傳。自由選繳資料:1.實務專題報告 2.各類競賽獲獎證明 3.各類證照與其他足以佐證能力之資料。			備審資料概不退還,請自行備份留存。			
指定項目甄審說明	備審資料審查評分標準:1.歷年成績單 20% 2.履歷自傳10% 3.實務專題報告與其他能力資料 30% 4.相關證照與競賽成果 40%。			備註			

校系科組學程名稱				指定項目甄審成績計算方式		同分參酌順序	
崑山科技大學 資訊工程系				評分項目	佔甄審成績比例	順序	項目
招生類別	25電子	性別要求	不要求	備審資料審查	100%	1	備審資料審查
志願代碼	25-044	招生名額	10	--	--	2	優待加分比例
指定項目甄審日期	--	指定項目甄審費用	500	--	--	3	--
				--	--	4	--
繳交資料	必繳資料:1.高中職歷年成績單 2.履歷自傳與讀書計畫 3.學歷證件(畢業者繳交畢業證書影本、應屆畢業生繳交學生證影本)。自由選繳資料:1.專題報告 2.相關競賽成果證明 3.證照 4.英文能力及其他(含社團或幹部表現證明)。			備審資料概不退還,請自行備份留存。			
指定項目甄審說明	備審資料審查評分標準:1.歷年成績10% 2.履歷自傳與讀書計畫10% 3.專題報告、相關競賽成果證明、證照等60% 4.英文能力及其他(含社團及幹部表現)20%。			備註			

校系科組學程名稱				指定項目甄審成績計算方式		同分參酌順序	
崑山科技大學 資訊傳播系				評分項目	佔甄審成績比例	順序	項目
招生類別	25電子	性別要求	不要求	備審資料審查	100%	1	備審資料審查
志願代碼	25-045	招生名額	5	--	--	2	優待加分比例
指定項目甄審日期	--	指定項目甄審費用	500	--	--	3	--
				--	--	4	--
繳交資料	必繳資料:1.高中職歷年成績單 2.自傳及讀書計畫。自由選繳資料:1.實務專題報告、證照及相關競賽成果作品 2.體適能 3.相關能力證明(社團參與、學生幹部、語文能力、特殊才能等,有利審查資料)。			1.辨色力異常者,請審慎考慮。 2.備審資料概不退還,請自行備份留存。			
指定項目甄審說明	備審資料審查評分標準:1.高中職歷年成績25% 2.自傳及讀書計畫25% 3.實務專題報告、證照及相關競賽成果作品20% 4.體適能10% 5.相關能力證明(社團參與、學生幹部、語文能力、特殊才能等,有利審查資料)20%。			備註			

校系科組學程名稱				指定項目甄審成績計算方式		同分參酌順序	
崑山科技大學 電腦與通訊系				評分項目	佔甄審成績比例	順序	項目
招生類別	25電子	性別要求	不要求	備審資料審查	50%	1	備審資料審查
志願代碼	25-046	招生名額	10	面試	50%	2	面試
指定項目甄審日期	104/6/6	指定項目甄審費用	750	--	--	3	優待加分比例
				--	--	4	--
繳交資料	必繳資料:1.高中職歷年成績單 2.履歷自傳、讀書計畫 3.學歷證件(畢業者繳交畢業證書影本、應屆畢業生繳交學生證影本)。自由選繳資料:1.專題報告 2.相關競賽成果或認證證明 3.社團或幹部表現證明。			備審資料概不退還,請自行備份留存。			
指定項目甄審說明	1.備審資料審查評分標準:(1)高中職歷年成績10%(2)履歷自傳、讀書計畫、專題報告、社團表現證明40%(3)相關競賽成果或認證或其他有利審查資料50%。 2.面試評分標準:(1)發展潛能40%(2)學習態度30%(3)表現能力與專題認知30%。			備註			

校系科組學程名稱				指定項目甄審成績計算方式		同分參酌順序	
崑山科技大學 材料工程系				評分項目	佔甄審成績比例	順序	項目
招生類別	30化工	性別要求	不要求	備審資料審查	100%	1	備審資料審查
志願代碼	30-015	招生名額	3	--	--	2	優待加分比例
指定項目甄審日期	--	指定項目甄審費用	500	--	--	3	--
				--	--	4	--
繳交資料	必繳資料:1.高中職歷年成績單 2.履歷自傳 3.學歷證件(畢業者繳交畢業證書影本、應屆畢業生繳交學生證影本)。 自由選繳資料:1.專題製作 2.相關競賽成果證明 3.社團或幹部表現證明 4.證照。			備審資料概不退還,請自行備份留存。			
指定項目甄審說明	備審資料審查評分標準:1.高中職歷年成績20% 2.履歷自傳30% 3.專題製作10% 4.相關證照20% 5.競賽成果10% 6.社團表現證明10%。						

校系科組學程名稱				指定項目甄審成績計算方式		同分參酌順序	
崑山科技大學 房地產開發與管理系				評分項目	佔甄審成績比例	順序	項目
招生類別	40土木	性別要求	不要求	備審資料審查	100%	1	備審資料審查
志願代碼	40-014	招生名額	4	--	--	2	優待加分比例
指定項目甄審日期	--	指定項目甄審費用	500	--	--	3	--
				--	--	4	--
繳交資料	必繳資料:1.高中職歷年成績單 2.履歷自傳與讀書計畫 3.學歷證件(畢業者繳交畢業證書影本、應屆畢業生繳交學生證影本)。 自由選繳資料:1.專題製作、證照及相關競賽成果證明 2.體適能、社團或幹部表現證明。			備審資料概不退還,請自行備份留存。			
指定項目甄審說明	備審資料審查評分標準:1.高中職歷年成績35% 2.履歷自傳與讀書計畫20% 3.專題製作、證照及相關競賽成果證明25% 4.體適能、社團或幹部表現證明20%。						

校系科組學程名稱				指定項目甄審成績計算方式		同分參酌順序	
崑山科技大學 空間設計系				評分項目	佔甄審成績比例	順序	項目
招生類別	40土木	性別要求	不要求	備審資料審查	60%	1	備審資料審查
志願代碼	40-015	招生名額	4	面試	40%	2	面試
指定項目甄審日期	104/6/6	指定項目甄審費用	750	--	--	3	優待加分比例
				--	--	4	--
繳交資料	必繳資料:1.高中職歷年成績單 2.設計作品集(代表作,其餘表現學習過程,各類媒材均可。需正本翻印製作) 3.自傳(學習成長過程、學習計畫等)。 自由選繳資料:1.相關競賽成果證明(編號需清楚) 2.其他佐審資料(體適能、社團或幹部等表現證明)。			備審資料概不退還,請自行備份留存。			
指定項目甄審說明	1.備審資料審查評分標準:(1)高中職歷年成績15% (2)設計作品集30% (3)自傳10% (4)相關競賽成果證明40% (5)其他佐審資料(體適能、社團或幹部等表現證明)5%。 2.面試評分標準:(1)表達能力30% (2)專業知識20% (3)發展潛力10% (4)整體表現40%。						

校系科組學程名稱				指定項目甄審成績計算方式		同分參酌順序	
崑山科技大學 企業管理系				評分項目	佔甄審成績比例	順序	項目
招生類別	56管理	性別要求	不要求	備審資料審查	100%	1	備審資料審查
志願代碼	56-010	招生名額	2	--	--	2	優待加分比例
指定項目甄審日期	--	指定項目甄審費用	500	--	--	3	--
				--	--	4	--
繳交資料	必繳資料:1.高中職歷年成績單 2.履歷自傳 3.學歷證件(畢業者繳交畢業證書影本、應屆畢業生繳交學生證影本)。 自由選繳資料:1.實務專題 2.專業證照證明 3.相關競賽成果 4.社團或幹部表現證明 5.其他有助評分資料。			備審資料概不退還,請自行備份留存。			
指定項目甄審說明	備審資料審查評分標準:1.高中職歷年成績15% 2.履歷自傳10% 3.實務專題15% 4.專業證照20% 5.相關競賽成果20% 6.社團或幹部表現證明 15% 7.其他有助評分資料5%。						

校系科組學程名稱				指定項目甄審成績計算方式		同分參酌順序	
崑山科技大學 企業管理系				評分項目	佔甄審成績比例	順序	項目
招生類別	60商業	性別要求	不要求	備審資料審查	100%	1	備審資料審查
志願代碼	60-085	招生名額	6	--	--	2	優待加分比例
指定項目甄審日期	--	指定項目甄審費用	500	--	--	3	--
				--	--	4	--
繳交資料	必繳資料:1.高中職歷年成績單 2.履歷自傳 3.學歷證件(畢業者繳交畢業證書影本、應屆畢業生繳交學生證影本)。 自由選繳資料:1.實務專題 2.專業證照證明 3.相關競賽成果 4.社團或幹部表現證明 5.其他有助評分資料。			備審資料概不退還,請自行備份留存。			
指定項目甄審說明	備審資料審查評分標準:1.高中職歷年成績15% 2.履歷自傳10% 3.實務專題15% 4.專業證照20% 5.相關競賽成果20% 6.社團或幹部表現證明 15% 7.其他有助評分資料5%。						



校系科組學程名稱				指定項目甄審成績計算方式		同分參酌順序	
崑山科技大學 國際貿易系				評分項目	佔甄審成績比例	順序	項目
招生類別	60商業	性別要求	不要求	備審資料審查	100%	1	備審資料審查
志願代碼	60-086	招生名額	8	--	--	2	優待加分比例
指定項目甄審日期	--	指定項目甄審費用	500	--	--	3	--
				--	--	4	--
繳交資料	必繳資料:1.高中職歷年成績單 2.履歷自傳 3.學歷證件(畢業者繳交畢業證書影本、應屆畢業生繳交學生證影本)。 自由選繳資料:1.證照或相關競賽成果證明 2.社團或幹部表現證明。			備審資料概不退還,請自行備份留存。	備註		
指定項目甄審說明	備審資料審查評分標準:1.高中職歷年成績35% 2.履歷自傳以及社團或幹部表現證明35% 3.證照或相關競賽成果證明30%。						

校系科組學程名稱				指定項目甄審成績計算方式		同分參酌順序	
崑山科技大學 會計資訊系				評分項目	佔甄審成績比例	順序	項目
招生類別	60商業	性別要求	不要求	備審資料審查	100%	1	備審資料審查
志願代碼	60-087	招生名額	6	--	--	2	優待加分比例
指定項目甄審日期	--	指定項目甄審費用	500	--	--	3	--
				--	--	4	--
繳交資料	必繳資料:1.高中職歷年成績單 2.履歷自傳 3.學歷證件(畢業者繳交畢業證書影本、應屆畢業生繳交學生證影本) 4.讀書計畫。 自由選繳資料:1.實務專題 2.相關競賽成果證明 3.社團或幹部表現證明 4.其他特殊表現證明。			備審資料概不退還,請自行備份留存。	備註		
指定項目甄審說明	備審資料審查評分標準:1.高中職歷年成績20% 2.履歷自傳20% 3.學歷證件與讀書計畫20% 4.實務專題、相關競賽成果證明20% 5.社團或幹部證明表現與其他特殊表現證明等20%。						

校系科組學程名稱				指定項目甄審成績計算方式		同分參酌順序	
崑山科技大學 房地產開發與管理系				評分項目	佔甄審成績比例	順序	項目
招生類別	60商業	性別要求	不要求	備審資料審查	100%	1	備審資料審查
志願代碼	60-088	招生名額	2	--	--	2	優待加分比例
指定項目甄審日期	--	指定項目甄審費用	500	--	--	3	--
				--	--	4	--
繳交資料	必繳資料:1.高中職歷年成績單 2.履歷自傳與讀書計畫 3.學歷證件(畢業者繳交畢業證書影本、應屆畢業生繳交學生證影本)。 自由選繳資料:1.專題製作、證照及相關競賽成果證明 2.體適能、社團或幹部表現證明。			備審資料概不退還,請自行備份留存。	備註		
指定項目甄審說明	備審資料審查評分標準:1.高中職歷年成績35% 2.履歷自傳與讀書計畫20% 3.專題製作、證照及相關競賽成果證明25% 4.體適能、社團或幹部表現證明20%。						

校系科組學程名稱				指定項目甄審成績計算方式		同分參酌順序	
崑山科技大學 財務金融系				評分項目	佔甄審成績比例	順序	項目
招生類別	60商業	性別要求	不要求	備審資料審查	100%	1	備審資料審查
志願代碼	60-089	招生名額	8	--	--	2	優待加分比例
指定項目甄審日期	--	指定項目甄審費用	500	--	--	3	--
				--	--	4	--
繳交資料	必繳資料:1.高中職歷年成績單 2.履歷自傳 3.學歷證件(畢業者繳交畢業證書影本、應屆畢業生繳交學生證影本)。 自由選繳資料:1.實務專題 2.各類證照與競賽成果證明 3.體適能及社團或幹部表現證明。			備審資料概不退還,請自行備份留存。	備註		
指定項目甄審說明	備審資料審查評分標準:1.高中職歷年成績單30% 2.履歷自傳、體適能及社團或幹部表現證明35% 3.實務專題、各類證照與競賽成果證明35%。						

校系科組學程名稱				指定項目甄審成績計算方式		同分參酌順序	
崑山科技大學 公共關係暨廣告系				評分項目	佔甄審成績比例	順序	項目
招生類別	60商業	性別要求	不要求	面試	60%	1	面試
志願代碼	60-090	招生名額	5	備審資料審查	40%	2	備審資料審查
指定項目甄審日期	104/6/6	指定項目甄審費用	750	--	--	3	優待加分比例
				--	--	4	--
繳交資料	必繳資料:1.歷年成績單 2.履歷自傳與讀書計畫 3.學歷證件(畢業者繳交畢業證書影本、應屆畢業生繳交學生證影本)。 自由選繳資料:1.相關競賽成果或證照、英語檢定證明 2.體適能 3.社團或幹部表現證明。			備審資料概不退還,請自行備份留存。	備註		
指定項目甄審說明	1.備審資料審查評分標準:(1)歷年成績20% (2)履歷自傳與讀書計畫20% (3)相關競賽成果或證照、英語檢定證明30% (4)體適能、社團或幹部表現證明30%。 2.面試評分標準:(1)學習動機30% (2)發展潛力50% (3)表達能力20% (4)專業知識20%。						

校系科組學程名稱				指定項目甄審成績計算方式		同分參酌順序	
崑山科技大學 運動健康與休閒學士學位學程				評分項目	佔甄審成績比例	順序	項目
招生類別	60商業	性別要求	不要求	備審資料審查	100%	1	備審資料審查
志願代碼	60-091	招生名額	3	--	--	2	優待加分比例
指定項目甄審日期	--	指定項目甄審費用	500	--	--	3	--
				--	--	4	--
繳交資料	必繳資料:1.高中職歷年成績單正本 2.履歷自傳(個人特質描述、報考動機、學習計畫書與其他規劃)。 選繳:1.專題製作與證照 2.各類競賽成果證明 3.社團或幹部表現證明 4.體適能及其他有利審查資料。			備審資料概不退還,請自行備份留存。			
指定項目甄審說明	備審資料審查評分標準:1.高中職歷年成績單25% 2.履歷自傳25% 3.專題製作與證照、各類競賽成果證明、社團或幹部表現證明、體適能及其他有利審查資料50%。						

校系科組學程名稱				指定項目甄審成績計算方式		同分參酌順序	
崑山科技大學 旅遊文化發展系				評分項目	佔甄審成績比例	順序	項目
招生類別	60商業	性別要求	不要求	備審資料審查	100%	1	備審資料審查
志願代碼	60-092	招生名額	7	--	--	2	優待加分比例
指定項目甄審日期	--	指定項目甄審費用	500	--	--	3	--
				--	--	4	--
繳交資料	必繳資料:1.高中職歷年成績單正本 2.履歷自傳(個人特質描述、報考動機、學習計畫書及就業規畫)。 自由選繳資料:1.實務專題、競賽成果、各類證照 2.體適能及社團參與或幹部表現證明。			備審資料概不退還,請自行備份留存。			
指定項目甄審說明	備審資料審查評分標準:1.履歷自傳(個人特質描述、報考動機、學習計畫書及就業規畫)40% 2.實務專題、競賽成果、各類證照30% 3.體適能及社團參與或幹部表現證明30%。						

校系科組學程名稱				指定項目甄審成績計算方式		同分參酌順序	
崑山科技大學 資訊管理系				評分項目	佔甄審成績比例	順序	項目
招生類別	65資管	性別要求	不要求	備審資料審查	100%	1	備審資料審查
志願代碼	65-024	招生名額	10	--	--	2	優待加分比例
指定項目甄審日期	--	指定項目甄審費用	500	--	--	3	--
				--	--	4	--
繳交資料	必繳資料:1.高中職歷年成績單 2.履歷自傳與讀書計畫 3.學歷證件(畢業者繳交畢業證書影本、應屆畢業生繳交學生證影本)。 自由選繳資料:1.專業競賽成果證明 2.專業證照 3其他能力證明。			備審資料概不退還,請自行備份留存。			
指定項目甄審說明	備審資料審查評分標準:1.高中職歷年成績15% 2.履歷自傳與讀書計畫40% 3.專業證照20% 4.專業競賽成果15% 5.其他能力證明10%。						

校系科組學程名稱				指定項目甄審成績計算方式		同分參酌順序	
崑山科技大學 資訊工程系				評分項目	佔甄審成績比例	順序	項目
招生類別	65資管	性別要求	不要求	備審資料審查	100%	1	備審資料審查
志願代碼	65-025	招生名額	4	--	--	2	優待加分比例
指定項目甄審日期	--	指定項目甄審費用	500	--	--	3	--
				--	--	4	--
繳交資料	必繳資料:1.高中職歷年成績單 2.履歷自傳與讀書計畫 3.學歷證件(畢業者繳交畢業證書影本、應屆畢業生繳交學生證影本)。 自由選繳資料:1.專題報告 2.相關競賽成果證明 3.證照 4.英文能力及其他(含社團或幹部表現證明)。			備審資料概不退還,請自行備份留存。			
指定項目甄審說明	備審資料審查評分標準:1.歷年成績10% 2.履歷自傳與讀書計畫10% 3.專題報告、相關競賽成果證明、證照等60% 4.英文能力及其他(含社團及幹部表現)20%。						

校系科組學程名稱				指定項目甄審成績計算方式		同分參酌順序	
崑山科技大學 資訊傳播系				評分項目	佔甄審成績比例	順序	項目
招生類別	65資管	性別要求	不要求	備審資料審查	100%	1	備審資料審查
志願代碼	65-026	招生名額	5	--	--	2	優待加分比例
指定項目甄審日期	--	指定項目甄審費用	500	--	--	3	--
				--	--	4	--
繳交資料	必繳資料:1.高中職歷年成績單 2.自傳及讀書計畫。 自由選繳資料:1.實務專題報告、證照及相關競賽成果作品 2.體適能 3.相關能力證明(社團參與、學生幹部、語文能力、特殊才能等,有利審查資料)。			備審資料概不退還,請自行備份留存。 1.辨色力異常者,請審慎考慮。 2.備審資料概不退還,請自行備份留存。			
指定項目甄審說明	備審資料審查評分標準:1.高中職歷年成績25% 2.自傳及讀書計畫25% 3.實務專題報告、證照及相關競賽成果作品20% 4.體適能10% 5.相關能力證明(社團參與、學生幹部、語文能力、特殊才能等,有利審查資料)20%。						

校系科組學程名稱				指定項目甄審成績計算方式		同分參酌順序	
崑山科技大學 時尚展演專業學士學位學程				評分項目	佔甄審成績比例	順序	項目
招生類別	78美容	性別要求	不要求	備審資料審查	60%	1	備審資料審查
志願代碼	78-002	招生名額	1	面試	40%	2	面試
指定項目甄審日期	104/6/6	指定項目甄審費用	750	--	--	3	優待加分比例
				--	--	4	--
繳交資料	必繳資料:歷年成績單、自傳、學習計劃書。 自由選繳資料:實務專題報告、各類證照、各類競賽獲獎證明、體適能等其他足以佐證能力之資料。			備審資料概不退還,請自行備份留存。			
指定項目甄審說明	1.備審資料審查評分標準:(1)歷年成績單15%(2)履歷自傳、學習計劃書35%(3)實務專題報告、各類證照、各類競賽獲獎證明、體適能等其他足以佐證能力之資料50%。 2.面試評分標準:(1)專業知識30%(2)學習態度30%(3)發展潛力20%(4)表達能力20%。			備註			

校系科組學程名稱				指定項目甄審成績計算方式		同分參酌順序	
崑山科技大學 餐飲管理及廚藝學士學位學程				評分項目	佔甄審成績比例	順序	項目
招生類別	79餐旅	性別要求	不要求	備審資料審查	100%	1	備審資料審查
志願代碼	79-020	招生名額	5	--	--	2	優待加分比例
指定項目甄審日期	--	指定項目甄審費用	500	--	--	3	--
				--	--	4	--
繳交資料	必繳資料:1.歷年成績單 2.履歷自傳。 自由選繳資料:1.體適能 2.證照、相關競賽成果及其他足以佐證資料證明。			備審資料概不退還,請自行備份留存。			
指定項目甄審說明	備審資料審查評分標準:1.歷年成績單15% 2.履歷自傳35% 3.體適能及證照、相關競賽成果及其他足以佐證資料證明50%。			備註			

校系科組學程名稱				指定項目甄審成績計算方式		同分參酌順序	
崑山科技大學 房地產開發與管理系				評分項目	佔甄審成績比例	順序	項目
招生類別	85商設	性別要求	不要求	備審資料審查	100%	1	備審資料審查
志願代碼	85-024	招生名額	2	--	--	2	優待加分比例
指定項目甄審日期	--	指定項目甄審費用	500	--	--	3	--
				--	--	4	--
繳交資料	必繳資料:1.高中職歷年成績單 2.履歷自傳與讀書計畫 3.學歷證件(畢業者繳交畢業證書影本、應屆畢業生繳交學生證影本)。 自由選繳資料:1.專題製作、證照及相關競賽成果證明 2.體適能、社團或幹部表現證明。			備審資料概不退還,請自行備份留存。			
指定項目甄審說明	備審資料審查評分標準:1.高中職歷年成績35% 2.履歷自傳與讀書計畫20% 3.專題製作、證照及相關競賽成果證明25% 4.體適能、社團或幹部表現證明20%。			備註			

校系科組學程名稱				指定項目甄審成績計算方式		同分參酌順序	
崑山科技大學 視覺傳達設計系				評分項目	佔甄審成績比例	順序	項目
招生類別	85商設	性別要求	不要求	備審資料審查	100%	1	備審資料審查
志願代碼	85-025	招生名額	15	--	--	2	優待加分比例
指定項目甄審日期	--	指定項目甄審費用	500	--	--	3	--
				--	--	4	--
繳交資料	必繳資料:1.高中職歷年成績單 2.履歷自傳 3.作品集。 自由選繳資料:實務專題報告、相關競賽成果證明、體適能及各類證照等其他足以佐證能力之資料。			備審資料概不退還,請自行備份留存。			
指定項目甄審說明	備審資料審查評分標準:1.高中職歷年成績15% 2.履歷自傳15% 3.作品集35% 4.實務專題報告、相關競賽成果證明、體適能及各類證照等其他足以佐證能力之資料35%。			備註			

校系科組學程名稱				指定項目甄審成績計算方式		同分參酌順序	
崑山科技大學 空間設計系				評分項目	佔甄審成績比例	順序	項目
招生類別	85商設	性別要求	不要求	備審資料審查	60%	1	備審資料審查
志願代碼	85-026	招生名額	6	面試	40%	2	面試
指定項目甄審日期	104/6/6	指定項目甄審費用	750	--	--	3	優待加分比例
				--	--	4	--
繳交資料	必繳資料:1.高中職歷年成績單 2.設計作品集(代表作,其餘表現學習過程,各類媒材均可。需正本翻印製作) 3.自傳(學習成長過程、學習計畫等)。 自由選繳資料:1.相關競賽成果證明(編號需清楚) 2.其他佐審資料(體適能、社團或幹部等表現證明)。			備審資料概不退還,請自行備份留存。			
指定項目甄審說明	1.備審資料審查評分標準:(1)高中職歷年成績15%(2)設計作品集30%(3)自傳10%(4)相關競賽成果證明40%(5)其他佐審資料(體適能、社團或幹部等表現證明)5%。 2.面試評分標準:(1)表達能力30%(2)專業知識20%(3)發展潛力10%(4)整體表現40%。			備註			

校系科組學程名稱				指定項目甄審成績計算方式		同分參酌順序	
崑山科技大學 公共關係暨廣告系				評分項目	佔甄審成績比例	順序	項目
招生類別	85商設	性別要求	不要求	面試	60%	1	面試
志願代碼	85-027	招生名額	5	備審資料審查	40%	2	備審資料審查
指定項目甄審日期	104/6/6	指定項目甄審費用	750	--	--	3	優待加分比例
				--	--	4	--
繳交資料	必繳資料:1.歷年成績單 2.履歷自傳與讀書計畫 3.學歷證件(畢業者繳交畢業證書影本、應屆畢業生繳交學生證影本)。 自由選繳資料:1.相關競賽成果或證照、英語檢定證明 2.體適能 3.社團或幹部表現證明。			備審資料概不退還,請自行備份留存。  備註			
指定項目甄審說明	1.備審資料審查評分標準:(1)歷年成績20% (2)履歷自傳與讀書計畫20% (3)相關競賽成果或證照、英語檢定證明30% (4)體適能、社團或幹部表現證明30%。 2.面試評分標準:(1)學習動機30% (2)發展潛力30% (3)表達能力20% (4)專業知識20%。						

校系科組學程名稱				指定項目甄審成績計算方式		同分參酌順序	
崑山科技大學 視訊傳播設計系				評分項目	佔甄審成績比例	順序	項目
招生類別	85商設	性別要求	不要求	備審資料審查	30%	1	面試
志願代碼	85-028	招生名額	10	面試	70%	2	備審資料審查
指定項目甄審日期	104/6/6	指定項目甄審費用	750	--	--	3	優待加分比例
				--	--	4	--
繳交資料	必繳資料:1.高中職歷年成績單 2.自傳 3.作品集(附創意說明及創作時間)。 自由選繳資料:實務專題報告、相關競賽證明、各類證照、體適能等其他足以佐證能力之資料。			備審資料概不退還,請自行備份留存。  備註			
指定項目甄審說明	1.備審資料審查評分標準:(1)高中職歷年成績15% (2)自傳15% (3)作品集(附創意說明及創作時間)35% (4)實務專題報告、相關競賽證明、各類證照、體適能等其他足以佐證能力之資料35%。 2.面試評分標準:(1)表達能力20% (2)專業知識20% (3)發展潛力20% (4)人格特質20% (5)整體表現20%。						

校系科組學程名稱				指定項目甄審成績計算方式		同分參酌順序	
崑山科技大學 時尚展演事業學士學位學程				評分項目	佔甄審成績比例	順序	項目
招生類別	85商設	性別要求	不要求	備審資料審查	60%	1	備審資料審查
志願代碼	85-029	招生名額	2	面試	40%	2	面試
指定項目甄審日期	104/6/6	指定項目甄審費用	750	--	--	3	優待加分比例
				--	--	4	--
繳交資料	必繳資料:歷年成績單、自傳、學習計劃書。 自由選繳資料:實務專題報告、各類證照、各類競賽獲獎證明、體適能等其他足以佐證能力之資料。			備審資料概不退還,請自行備份留存。  備註			
指定項目甄審說明	1.備審資料審查評分標準:(1)歷年成績單15% (2)履歷自傳、學習計劃書35% (3)實務專題報告、各類證照、各類競賽獲獎證明、體適能等其他足以佐證能力之資料50%。 2.面試評分標準:(1)專業知識30% (2)學習態度30% (3)發展潛力20% (4)表達能力20%。						

技優甄審入學招生學校系科(組)、學程一覽表

校名	聯絡電話		傳真電話		網址		限選填一系組	
	06-2664911		06-2668920		http://www.cnu.edu.tw			
204 嘉藥學校財團法人嘉南藥理大學		(71710)臺南市仁德區二仁路一段60號					是	
招生系科組學程及招生類別			招生名額	招生系科組學程及招生類別			招生名額	
職業安全衛生系--10機械			7	資訊多媒體應用系--25電子			9	
環境工程與科學系--25電子			4	環境資源管理系--25電子			10	
醫藥化學系--30化工			10	生物科技系--30化工			6	
食品科技系--30化工			6	環境工程與科學系--30化工			8	
藥學系--35衛生			12	保健營養系--35衛生			2	
職業安全衛生系--40土木			4	應用空間資訊系--40土木			13	
嬰幼兒保育系--60商業			3	應用外語系--60商業			4	
社會工作系--60商業			12	應用空間資訊系--60商業			2	
休閒保健管理系--60商業			10	觀光事業管理系--60商業			9	
運動管理系--60商業			4	醫務管理系--60商業			19	
老人服務事業管理系--60商業			12	資訊管理系--65資管			20	
資訊多媒體應用系--65資管			7	化粧品應用與管理系--78美容			20	
生活應用與保健系--79餐旅			8	餐旅管理系--79餐旅			30	
觀光事業管理系--79餐旅			3	運動管理系--79餐旅			2	
應用外語系--85商設			2	資訊多媒體應用系--85商設			4	
應用空間資訊系--85商設			3	食品科技系--90食品			14	
保健營養系--90食品			6	嬰幼兒保育系--95幼保			4	
社會工作系--95幼保			3					

校系科組學程資訊與報名建議說明

1.四技修業4年，修業期滿成績及格者，授予學士學位。2.本校大學部一年級實施基礎服務學習課程。3.本校緊鄰台1線省道，交通便利，台南市有五路及紅三線公車可達本校，並備有高雄市學生專車。4.校內宿舍共有10棟，均配有冷氣、網路設備，並聘請保全人員全天巡守，宿舍總床位合計3400床。5.設有勤工讀及各項急難助學金供申請。6.學雜費收費標準依就讀系別不同，請上本校網站（www.cnu.edu.tw）查詢。7.辨色力異常者報名藥學系，請審慎考慮。

校系科組學程名稱				指定項目甄審成績計算方式		同分參酌順序	
嘉藥學校財團法人嘉南藥理大學 職業安全衛生系				評分項目	佔甄審成績比例	順序	項目
招生類別	10機械	性別要求	不要求	備審資料審查	40%	1	面試
志願代碼	10-036	招生名額	7	面試	60%	2	備審資料審查
指定項目甄審日期	104/6/6	指定項目甄審費用	750	--	--	3	--
				--	--	4	--
繳交資料	必繳:1.高中職歷年成績單2.自傳 選繳:1.相關競賽成果證明2.其他能力證明(高中職期間學生幹部、社團參與、非報考類別相關之證照或獎狀等)			備註	1.書面備審資料所交各項資料，列入評分依據不再歸還，請自行留存副本。 2.如有指定項目甄審相關問題，請與本校聯絡（06-2664911分機1124）。		
指定項目甄審說明	備審資料審查評分標準：(1)高中職歷年成績30% (2)自傳40% (3)相關競賽成果證明或其他能力證明30% 面試評分標準：(1)儀表態度20% (2)表達能力20% (3)發展潛力30% (4)整體表現30%						

校系科組學程名稱				指定項目甄審成績計算方式		同分參酌順序	
嘉藥學校財團法人嘉南藥理大學 資訊多媒體應用系				評分項目	佔甄審成績比例	順序	項目
招生類別	25電子	性別要求	不要求	備審資料審查	50%	1	面試
志願代碼	25-047	招生名額	9	面試	50%	2	備審資料審查
指定項目甄審日期	104/6/6	指定項目甄審費用	750	--	--	3	--
				--	--	4	--
繳交資料	必繳:1.高中職歷年成績單2.自傳 選繳:1.相關競賽成果證明2.其他能力證明(高中職期間學生幹部、社團參與、非報考類別相關之證照或獎狀等)			備註	1.書面備審資料所交各項資料，列入評分依據不再歸還，請自行留存副本。 2.如有指定項目甄審相關問題，請與本校聯絡（06-2664911分機1124）。		
指定項目甄審說明	備審資料審查評分標準：(1)高中職歷年成績30% (2)自傳40% (3)相關競賽成果證明或其他能力證明30% 面試評分標準：(1)儀表態度20% (2)表達能力20% (3)發展潛力30% (4)整體表現30%						

校系科組學程名稱				指定項目甄審成績計算方式		同分參酌順序	
嘉藥學校財團法人嘉南藥理大學 環境工程與科學系				評分項目	佔甄審成績比例	順序	項目
招生類別	25電子	性別要求	不要求	備審資料審查	50%	1	備審資料審查
志願代碼	25-048	招生名額	4	面試	50%	2	面試
指定項目甄審日期	104/6/6	指定項目甄審費用	750	--	--	3	--
				--	--	4	--
繳交資料	必繳:1.高中職歷年成績單2.自傳 選繳:1.相關競賽成果證明2.其他能力證明(高中職期間學生幹部、社團參與、非報考類別相關之證照或獎狀等)			備註	1.書面備審資料所交各項資料，列入評分依據不再歸還，請自行留存副本。 2.如有指定項目甄審相關問題，請與本校聯絡（06-2664911分機1124）。		
指定項目甄審說明	備審資料審查評分標準：(1)高中職歷年成績30% (2)自傳40% (3)相關競賽成果證明或其他能力證明30% 面試評分標準：(1)儀表態度20% (2)表達能力20% (3)發展潛力30% (4)整體表現30%						

校系科組學程名稱				指定項目甄審成績計算方式		同分參酌順序	
嘉藥學校財團法人嘉南藥理大學 環境資源管理系				評分項目	佔甄審成績比例	順序	項目
招生類別	25電子	性別要求	不要求	備審資料審查	40%	1	面試
志願代碼	25-049	招生名額	10	面試	60%	2	備審資料審查
指定項目甄審日期	104/6/6	指定項目甄審費用	750	--	--	3	--
				--	--	4	--
繳交資料	必繳:1.高中職歷年成績單2.自傳 選繳:1.相關競賽成果證明2.其他能力證明(高中職期間學生幹部、社團參與、非報考類別相關之證照或獎狀等)			備註	1.書面備審資料所交各項資料,列入評分依據不再歸還,請自行留存副本。 2.如有指定項目甄審相關問題,請與本校聯絡(06-2664911分機1124)。		
指定項目甄審說明	備審資料審查評分標準:(1)高中職歷年成績30%(2)自傳40%(3)相關競賽成果證明或其他能力證明30% 面試評分標準:(1)儀表態度20%(2)表達能力20%(3)發展潛力30%(4)整體表現30%						

校系科組學程名稱				指定項目甄審成績計算方式		同分參酌順序	
嘉藥學校財團法人嘉南藥理大學 醫藥化學系				評分項目	佔甄審成績比例	順序	項目
招生類別	30化工	性別要求	不要求	備審資料審查	50%	1	面試
志願代碼	30-016	招生名額	10	面試	50%	2	備審資料審查
指定項目甄審日期	104/6/6	指定項目甄審費用	750	--	--	3	--
				--	--	4	--
繳交資料	必繳:1.高中職歷年成績單2.自傳 選繳:1.相關競賽成果證明2.其他能力證明(高中職期間學生幹部、社團參與、非報考類別相關之證照或獎狀等)			備註	1.書面備審資料所交各項資料,列入評分依據不再歸還,請自行留存副本。 2.如有指定項目甄審相關問題,請與本校聯絡(06-2664911分機1124)。		
指定項目甄審說明	備審資料審查評分標準:(1)高中職歷年成績30%(2)自傳40%(3)相關競賽成果證明或其他能力證明30% 面試評分標準:(1)儀表態度20%(2)表達能力20%(3)發展潛力30%(4)整體表現30%						

校系科組學程名稱				指定項目甄審成績計算方式		同分參酌順序	
嘉藥學校財團法人嘉南藥理大學 生物科技系				評分項目	佔甄審成績比例	順序	項目
招生類別	30化工	性別要求	不要求	備審資料審查	50%	1	面試
志願代碼	30-017	招生名額	6	面試	50%	2	備審資料審查
指定項目甄審日期	104/6/6	指定項目甄審費用	750	--	--	3	--
				--	--	4	--
繳交資料	必繳:1.高中職歷年成績單2.自傳 選繳:1.相關競賽成果證明2.其他能力證明(高中職期間學生幹部、社團參與、非報考類別相關之證照或獎狀等)			備註	1.書面備審資料所交各項資料,列入評分依據不再歸還,請自行留存副本。 2.如有指定項目甄審相關問題,請與本校聯絡(06-2664911分機1124)。		
指定項目甄審說明	備審資料審查評分標準:(1)高中職歷年成績30%(2)自傳40%(3)相關競賽成果證明或其他能力證明30% 面試評分標準:(1)儀表態度20%(2)表達能力20%(3)發展潛力30%(4)整體表現30%						

校系科組學程名稱				指定項目甄審成績計算方式		同分參酌順序	
嘉藥學校財團法人嘉南藥理大學 食品科技系				評分項目	佔甄審成績比例	順序	項目
招生類別	30化工	性別要求	不要求	備審資料審查	40%	1	面試
志願代碼	30-018	招生名額	6	面試	60%	2	備審資料審查
指定項目甄審日期	104/6/6	指定項目甄審費用	750	--	--	3	--
				--	--	4	--
繳交資料	必繳:1.高中職歷年成績單2.自傳 選繳:1.相關競賽成果證明2.其他能力證明(高中職期間學生幹部、社團參與、非報考類別相關之證照或獎狀等)			備註	1.書面備審資料所交各項資料,列入評分依據不再歸還,請自行留存副本。 2.如有指定項目甄審相關問題,請與本校聯絡(06-2664911分機1124)。		
指定項目甄審說明	備審資料審查評分標準:(1)高中職歷年成績30%(2)自傳40%(3)相關競賽成果證明或其他能力證明30% 面試評分標準:(1)儀表態度20%(2)表達能力20%(3)發展潛力30%(4)整體表現30%						

校系科組學程名稱				指定項目甄審成績計算方式		同分參酌順序	
嘉藥學校財團法人嘉南藥理大學 環境工程與科學系				評分項目	佔甄審成績比例	順序	項目
招生類別	30化工	性別要求	不要求	備審資料審查	50%	1	面試
志願代碼	30-019	招生名額	8	面試	50%	2	備審資料審查
指定項目甄審日期	104/6/6	指定項目甄審費用	750	--	--	3	--
				--	--	4	--
繳交資料	必繳:1.高中職歷年成績單2.自傳 選繳:1.相關競賽成果證明2.其他能力證明(高中職期間學生幹部、社團參與、非報考類別相關之證照或獎狀等)			備註	1.書面備審資料所交各項資料,列入評分依據不再歸還,請自行留存副本。 2.如有指定項目甄審相關問題,請與本校聯絡(06-2664911分機1124)。		
指定項目甄審說明	備審資料審查評分標準:(1)高中職歷年成績30%(2)自傳40%(3)相關競賽成果證明或其他能力證明30% 面試評分標準:(1)儀表態度20%(2)表達能力20%(3)發展潛力30%(4)整體表現30%						

校系科組學程名稱				指定項目甄審成績計算方式		同分參酌順序	
嘉藥學校財團法人嘉南藥理大學 藥學系				評分項目	佔甄審成績比例	順序	項目
招生類別	35衛生	性別要求	不要求	備審資料審查	40%	1	面試
志願代碼	35-005	招生名額	12	面試	60%	2	備審資料審查
指定項目甄審日期	104/6/6	指定項目甄審費用	750	--	--	3	--
				--	--	4	--
繳交資料	必繳:1.高中職歷年成績單2.自傳 選繳:1.相關競賽成果證明2.其他能力證明(高中職期間學生幹部、社團參與、非報考類別相關之證照或獎狀等)			備註	1.書面備審資料所交各項資料，列入評分依據不再歸還，請自行留存副本。 2.如有指定項目甄審相關問題，請與本校聯絡(06-2664911分機1124)。		
指定項目甄審說明	備審資料審查評分標準: (1) 高中職歷年成績30% (2) 自傳40% (3) 相關競賽成果證明或其他能力證明30% 面試評分標準: (1) 儀表態度20% (2) 表達能力20% (3) 發展潛力30% (4) 整體表現30%						

校系科組學程名稱				指定項目甄審成績計算方式		同分參酌順序	
嘉藥學校財團法人嘉南藥理大學 保健營養系				評分項目	佔甄審成績比例	順序	項目
招生類別	35衛生	性別要求	不要求	備審資料審查	50%	1	面試
志願代碼	35-006	招生名額	2	面試	50%	2	備審資料審查
指定項目甄審日期	104/6/6	指定項目甄審費用	750	--	--	3	--
				--	--	4	--
繳交資料	必繳:1.高中職歷年成績單2.自傳 選繳:1.相關競賽成果證明2.其他能力證明(高中職期間學生幹部、社團參與、非報考類別相關之證照或獎狀等)			備註	1.書面備審資料所交各項資料，列入評分依據不再歸還，請自行留存副本。 2.如有指定項目甄審相關問題，請與本校聯絡(06-2664911分機1124)。		
指定項目甄審說明	備審資料審查評分標準: (1) 高中職歷年成績30% (2) 自傳40% (3) 相關競賽成果證明或其他能力證明30% 面試評分標準: (1) 儀表態度20% (2) 表達能力20% (3) 發展潛力30% (4) 整體表現30%						

校系科組學程名稱				指定項目甄審成績計算方式		同分參酌順序	
嘉藥學校財團法人嘉南藥理大學 職業安全衛生系				評分項目	佔甄審成績比例	順序	項目
招生類別	40土木	性別要求	不要求	備審資料審查	40%	1	面試
志願代碼	40-016	招生名額	4	面試	60%	2	備審資料審查
指定項目甄審日期	104/6/6	指定項目甄審費用	750	--	--	3	--
				--	--	4	--
繳交資料	必繳:1.高中職歷年成績單2.自傳 選繳:1.相關競賽成果證明2.其他能力證明(高中職期間學生幹部、社團參與、非報考類別相關之證照或獎狀等)			備註	1.書面備審資料所交各項資料，列入評分依據不再歸還，請自行留存副本。 2.如有指定項目甄審相關問題，請與本校聯絡(06-2664911分機1124)。		
指定項目甄審說明	備審資料審查評分標準: (1) 高中職歷年成績30% (2) 自傳40% (3) 相關競賽成果證明或其他能力證明30% 面試評分標準: (1) 儀表態度20% (2) 表達能力20% (3) 發展潛力30% (4) 整體表現30%						

校系科組學程名稱				指定項目甄審成績計算方式		同分參酌順序	
嘉藥學校財團法人嘉南藥理大學 應用空間資訊系				評分項目	佔甄審成績比例	順序	項目
招生類別	40土木	性別要求	不要求	備審資料審查	50%	1	面試
志願代碼	40-017	招生名額	13	面試	50%	2	備審資料審查
指定項目甄審日期	104/6/6	指定項目甄審費用	750	--	--	3	--
				--	--	4	--
繳交資料	必繳:1.高中職歷年成績單2.自傳 選繳:1.相關競賽成果證明2.其他能力證明(高中職期間學生幹部、社團參與、非報考類別相關之證照或獎狀等)			備註	1.書面備審資料所交各項資料，列入評分依據不再歸還，請自行留存副本。 2.如有指定項目甄審相關問題，請與本校聯絡(06-2664911分機1124)。		
指定項目甄審說明	備審資料審查評分標準: (1) 高中職歷年成績30% (2) 自傳40% (3) 相關競賽成果證明或其他能力證明30% 面試評分標準: (1) 儀表態度20% (2) 表達能力20% (3) 發展潛力30% (4) 整體表現30%						

校系科組學程名稱				指定項目甄審成績計算方式		同分參酌順序	
嘉藥學校財團法人嘉南藥理大學 嬰幼兒保育系				評分項目	佔甄審成績比例	順序	項目
招生類別	60商業	性別要求	不要求	備審資料審查	50%	1	面試
志願代碼	60-093	招生名額	3	面試	50%	2	備審資料審查
指定項目甄審日期	104/6/6	指定項目甄審費用	750	--	--	3	--
				--	--	4	--
繳交資料	必繳:1.高中職歷年成績單2.自傳 選繳:1.相關競賽成果證明2.其他能力證明(高中職期間學生幹部、社團參與、非報考類別相關之證照或獎狀等)			備註	1.書面備審資料所交各項資料，列入評分依據不再歸還，請自行留存副本。 2.如有指定項目甄審相關問題，請與本校聯絡(06-2664911分機1124)。		
指定項目甄審說明	備審資料審查評分標準: (1) 高中職歷年成績30% (2) 自傳40% (3) 相關競賽成果證明或其他能力證明30% 面試評分標準: (1) 儀表態度20% (2) 表達能力20% (3) 發展潛力30% (4) 整體表現30%						

校系科組學程名稱				指定項目甄審成績計算方式		同分參酌順序	
嘉藥學校財團法人嘉南藥理大學 應用外語系				評分項目	佔甄審成績比例	順序	項目
招生類別	60商業	性別要求	不要求	備審資料審查	40%	1	面試
志願代碼	60-094	招生名額	4	面試	60%	2	備審資料審查
指定項目甄審日期	104/6/6	指定項目甄審費用	750	--	--	3	--
				--	--	4	--
繳交資料	必繳:1.高中職歷年成績單2.自傳 選繳:1.相關競賽成果證明2.其他能力證明(高中職期間學生幹部、社團參與、非報考類別相關之證照或獎狀等)			備註	1.書面備審資料所交各項資料，列入評分依據不再歸還，請自行留存副本。 2.如有指定項目甄審相關問題，請與本校聯絡(06-2664911分機1124)。		
指定項目甄審說明	備審資料審查評分標準: (1) 高中職歷年成績30% (2) 自傳40% (3) 相關競賽成果證明或其他能力證明30% 面試評分標準: (1) 儀表態度20% (2) 表達能力20% (3) 發展潛力30% (4) 整體表現30%						

校系科組學程名稱				指定項目甄審成績計算方式		同分參酌順序	
嘉藥學校財團法人嘉南藥理大學 社會工作系				評分項目	佔甄審成績比例	順序	項目
招生類別	60商業	性別要求	不要求	備審資料審查	50%	1	面試
志願代碼	60-095	招生名額	12	面試	50%	2	備審資料審查
指定項目甄審日期	104/6/6	指定項目甄審費用	750	--	--	3	--
				--	--	4	--
繳交資料	必繳:1.高中職歷年成績單2.自傳 選繳:1.相關競賽成果證明2.其他能力證明(高中職期間學生幹部、社團參與、非報考類別相關之證照或獎狀等)			備註	1.書面備審資料所交各項資料，列入評分依據不再歸還，請自行留存副本。 2.如有指定項目甄審相關問題，請與本校聯絡(06-2664911分機1124)。		
指定項目甄審說明	備審資料審查評分標準: (1) 高中職歷年成績30% (2) 自傳40% (3) 相關競賽成果證明或其他能力證明30% 面試評分標準: (1) 儀表態度20% (2) 表達能力20% (3) 發展潛力30% (4) 整體表現30%						

校系科組學程名稱				指定項目甄審成績計算方式		同分參酌順序	
嘉藥學校財團法人嘉南藥理大學 應用空間資訊系				評分項目	佔甄審成績比例	順序	項目
招生類別	60商業	性別要求	不要求	備審資料審查	50%	1	面試
志願代碼	60-096	招生名額	2	面試	50%	2	備審資料審查
指定項目甄審日期	104/6/6	指定項目甄審費用	750	--	--	3	--
				--	--	4	--
繳交資料	必繳:1.高中職歷年成績單2.自傳 選繳:1.相關競賽成果證明2.其他能力證明(高中職期間學生幹部、社團參與、非報考類別相關之證照或獎狀等)			備註	1.書面備審資料所交各項資料，列入評分依據不再歸還，請自行留存副本。 2.如有指定項目甄審相關問題，請與本校聯絡(06-2664911分機1124)。		
指定項目甄審說明	備審資料審查評分標準: (1) 高中職歷年成績30% (2) 自傳40% (3) 相關競賽成果證明或其他能力證明30% 面試評分標準: (1) 儀表態度20% (2) 表達能力20% (3) 發展潛力30% (4) 整體表現30%						

校系科組學程名稱				指定項目甄審成績計算方式		同分參酌順序	
嘉藥學校財團法人嘉南藥理大學 休閒保健管理系				評分項目	佔甄審成績比例	順序	項目
招生類別	60商業	性別要求	不要求	備審資料審查	40%	1	面試
志願代碼	60-097	招生名額	10	面試	60%	2	備審資料審查
指定項目甄審日期	104/6/6	指定項目甄審費用	750	--	--	3	--
				--	--	4	--
繳交資料	必繳:1.高中職歷年成績單2.自傳 選繳:1.相關競賽成果證明2.其他能力證明(高中職期間學生幹部、社團參與、非報考類別相關之證照或獎狀等)			備註	1.書面備審資料所交各項資料，列入評分依據不再歸還，請自行留存副本。 2.如有指定項目甄審相關問題，請與本校聯絡(06-2664911分機1124)。		
指定項目甄審說明	備審資料審查評分標準: (1) 高中職歷年成績30% (2) 自傳40% (3) 相關競賽成果證明或其他能力證明30% 面試評分標準: (1) 儀表態度20% (2) 表達能力20% (3) 發展潛力30% (4) 整體表現30%						

校系科組學程名稱				指定項目甄審成績計算方式		同分參酌順序	
嘉藥學校財團法人嘉南藥理大學 觀光事業管理系				評分項目	佔甄審成績比例	順序	項目
招生類別	60商業	性別要求	不要求	備審資料審查	50%	1	面試
志願代碼	60-098	招生名額	9	面試	50%	2	備審資料審查
指定項目甄審日期	104/6/6	指定項目甄審費用	750	--	--	3	--
				--	--	4	--
繳交資料	必繳:1.高中職歷年成績單2.自傳 選繳:1.相關競賽成果證明2.其他能力證明(高中職期間學生幹部、社團參與、非報考類別相關之證照或獎狀等)			備註	1.書面備審資料所交各項資料，列入評分依據不再歸還，請自行留存副本。 2.如有指定項目甄審相關問題，請與本校聯絡(06-2664911分機1124)。		
指定項目甄審說明	備審資料審查評分標準: (1) 高中職歷年成績30% (2) 自傳40% (3) 相關競賽成果證明或其他能力證明30% 面試評分標準: (1) 儀表態度20% (2) 表達能力20% (3) 發展潛力30% (4) 整體表現30%						



校系科組學程名稱				指定項目甄審成績計算方式		同分參酌順序	
嘉藥學校財團法人嘉南藥理大學 運動管理系				評分項目	佔甄審成績比例	順序	項目
招生類別	60商業	性別要求	不要求	備審資料審查	40%	1	面試
志願代碼	60-099	招生名額	4	面試	60%	2	備審資料審查
指定項目甄審日期	104/6/6	指定項目甄審費用	750	--	--	3	--
				--	--	4	--
繳交資料	必繳:1.高中職歷年成績單2.自傳 選繳:1.相關競賽成果證明2.其他能力證明(高中職期間學生幹部、社團參與、非報考類別相關之證照或獎狀等)			備註	1.書面備審資料所交各項資料，列入評分依據不再歸還，請自行留存副本。 2.如有指定項目甄審相關問題，請與本校聯絡(06-2664911分機1124)。		
指定項目甄審說明	備審資料審查評分標準: (1) 高中職歷年成績30% (2) 自傳40% (3) 相關競賽成果證明或其他能力證明30% 面試評分標準: (1) 儀表態度20% (2) 表達能力20% (3) 發展潛力30% (4) 整體表現30%						

校系科組學程名稱				指定項目甄審成績計算方式		同分參酌順序	
嘉藥學校財團法人嘉南藥理大學 醫務管理系				評分項目	佔甄審成績比例	順序	項目
招生類別	60商業	性別要求	不要求	備審資料審查	50%	1	面試
志願代碼	60-100	招生名額	19	面試	50%	2	備審資料審查
指定項目甄審日期	104/6/6	指定項目甄審費用	750	--	--	3	--
				--	--	4	--
繳交資料	必繳:1.高中職歷年成績單2.自傳 選繳:1.相關競賽成果證明2.其他能力證明(高中職期間學生幹部、社團參與、非報考類別相關之證照或獎狀等)			備註	1.書面備審資料所交各項資料，列入評分依據不再歸還，請自行留存副本。 2.如有指定項目甄審相關問題，請與本校聯絡(06-2664911分機1124)。		
指定項目甄審說明	備審資料審查評分標準: (1) 高中職歷年成績30% (2) 自傳40% (3) 相關競賽成果證明或其他能力證明30% 面試評分標準: (1) 儀表態度20% (2) 表達能力20% (3) 發展潛力30% (4) 整體表現30%						

校系科組學程名稱				指定項目甄審成績計算方式		同分參酌順序	
嘉藥學校財團法人嘉南藥理大學 老人服務專業管理系				評分項目	佔甄審成績比例	順序	項目
招生類別	60商業	性別要求	不要求	備審資料審查	50%	1	面試
志願代碼	60-101	招生名額	12	面試	50%	2	備審資料審查
指定項目甄審日期	104/6/6	指定項目甄審費用	750	--	--	3	--
				--	--	4	--
繳交資料	必繳:1.高中職歷年成績單2.自傳 選繳:1.相關競賽成果證明2.其他能力證明(高中職期間學生幹部、社團參與、非報考類別相關之證照或獎狀等)			備註	1.書面備審資料所交各項資料，列入評分依據不再歸還，請自行留存副本。 2.如有指定項目甄審相關問題，請與本校聯絡(06-2664911分機1124)。		
指定項目甄審說明	備審資料審查評分標準: (1) 高中職歷年成績30% (2) 自傳40% (3) 相關競賽成果證明或其他能力證明30% 面試評分標準: (1) 儀表態度20% (2) 表達能力20% (3) 發展潛力30% (4) 整體表現30%						

校系科組學程名稱				指定項目甄審成績計算方式		同分參酌順序	
嘉藥學校財團法人嘉南藥理大學 資訊管理系				評分項目	佔甄審成績比例	順序	項目
招生類別	65資管	性別要求	不要求	備審資料審查	50%	1	面試
志願代碼	65-027	招生名額	20	面試	50%	2	備審資料審查
指定項目甄審日期	104/6/6	指定項目甄審費用	750	--	--	3	--
				--	--	4	--
繳交資料	必繳:高中職歷年成績單 選繳:1.相關競賽成果證明2.其他能力證明(高中職期間學生幹部、社團參與、非報考類別相關之證照或獎狀等)			備註	1.書面備審資料所交各項資料，列入評分依據不再歸還，請自行留存副本。 2.如有指定項目甄審相關問題，請與本校聯絡(06-2664911分機1124)。		
指定項目甄審說明	備審資料審查評分標準: (1) 高中職歷年成績30% (2) 相關競賽成果證明或其他能力證明70% 面試評分標準: (1) 儀表態度20% (2) 表達能力20% (3) 發展潛力30% (4) 整體表現30%						

校系科組學程名稱				指定項目甄審成績計算方式		同分參酌順序	
嘉藥學校財團法人嘉南藥理大學 資訊多媒體應用系				評分項目	佔甄審成績比例	順序	項目
招生類別	65資管	性別要求	不要求	備審資料審查	50%	1	面試
志願代碼	65-028	招生名額	7	面試	50%	2	備審資料審查
指定項目甄審日期	104/6/6	指定項目甄審費用	750	--	--	3	--
				--	--	4	--
繳交資料	必繳:1.高中職歷年成績單2.自傳 選繳:1.相關競賽成果證明2.其他能力證明(高中職期間學生幹部、社團參與、非報考類別相關之證照或獎狀等)			備註	1.書面備審資料所交各項資料，列入評分依據不再歸還，請自行留存副本。 2.如有指定項目甄審相關問題，請與本校聯絡(06-2664911分機1124)。		
指定項目甄審說明	備審資料審查評分標準: (1) 高中職歷年成績30% (2) 自傳40% (3) 相關競賽成果證明或其他能力證明30% 面試評分標準: (1) 儀表態度20% (2) 表達能力20% (3) 發展潛力30% (4) 整體表現30%						

校系科組學程名稱				指定項目甄審成績計算方式		同分參酌順序	
嘉藥學校財團法人嘉南藥理大學 化粧品應用與管理系				評分項目	佔甄審成績比例	順序	項目
招生類別	78美容	性別要求	不要求	備審資料審查	40%	1	面試
志願代碼	78-003	招生名額	20	面試	60%	2	備審資料審查
指定項目甄審日期	104/6/6	指定項目甄審費用	750	--	--	3	--
				--	--	4	--
繳交資料	必繳:1.高中職歷年成績單2.自傳 選繳:1.相關競賽成果證明2.其他能力證明(高中職期間學生幹部、社團參與、非報考類別相關之證照或獎狀等)			備註	1.書面備審資料所交各項資料，列入評分依據不再歸還，請自行留存副本。 2.如有指定項目甄審相關問題，請與本校聯絡(06-2664911分機1124)。		
指定項目甄審說明	備審資料審查評分標準: (1) 高中職歷年成績30% (2) 自傳40% (3) 相關競賽成果證明或其他能力證明30% 面試評分標準: (1) 儀表態度20% (2) 表達能力20% (3) 發展潛力30% (4) 整體表現30%						

校系科組學程名稱				指定項目甄審成績計算方式		同分參酌順序	
嘉藥學校財團法人嘉南藥理大學 生活應用與保健系				評分項目	佔甄審成績比例	順序	項目
招生類別	79餐旅	性別要求	不要求	備審資料審查	30%	1	面試
志願代碼	79-021	招生名額	8	面試	70%	2	備審資料審查
指定項目甄審日期	104/6/6	指定項目甄審費用	750	--	--	3	--
				--	--	4	--
繳交資料	必繳:1.高中職歷年成績單2.自傳 選繳:1.相關競賽成果證明2.其他能力證明(高中職期間學生幹部、社團參與、非報考類別相關之證照或獎狀等)			備註	1.書面備審資料所交各項資料，列入評分依據不再歸還，請自行留存副本。 2.如有指定項目甄審相關問題，請與本校聯絡(06-2664911分機1124)。		
指定項目甄審說明	備審資料審查評分標準: (1) 高中職歷年成績30% (2) 自傳40% (3) 相關競賽成果證明或其他能力證明30% 面試評分標準: (1) 儀表態度20% (2) 表達能力20% (3) 發展潛力30% (4) 整體表現30%						

校系科組學程名稱				指定項目甄審成績計算方式		同分參酌順序	
嘉藥學校財團法人嘉南藥理大學 餐旅管理系				評分項目	佔甄審成績比例	順序	項目
招生類別	79餐旅	性別要求	不要求	備審資料審查	40%	1	面試
志願代碼	79-022	招生名額	30	面試	60%	2	備審資料審查
指定項目甄審日期	104/6/6	指定項目甄審費用	750	--	--	3	--
				--	--	4	--
繳交資料	必繳:1.高中職歷年成績單2.自傳 選繳:1.相關競賽成果證明2.其他能力證明(高中職期間學生幹部、社團參與、非報考類別相關之證照或獎狀等)			備註	1.書面備審資料所交各項資料，列入評分依據不再歸還，請自行留存副本。 2.如有指定項目甄審相關問題，請與本校聯絡(06-2664911分機1124)。		
指定項目甄審說明	備審資料審查評分標準: (1) 高中職歷年成績30% (2) 自傳40% (3) 相關競賽成果證明或其他能力證明30% 面試評分標準: (1) 儀表態度20% (2) 表達能力20% (3) 發展潛力30% (4) 整體表現30%						

校系科組學程名稱				指定項目甄審成績計算方式		同分參酌順序	
嘉藥學校財團法人嘉南藥理大學 觀光事業管理系				評分項目	佔甄審成績比例	順序	項目
招生類別	79餐旅	性別要求	不要求	備審資料審查	50%	1	面試
志願代碼	79-023	招生名額	3	面試	50%	2	備審資料審查
指定項目甄審日期	104/6/6	指定項目甄審費用	750	--	--	3	--
				--	--	4	--
繳交資料	必繳:1.高中職歷年成績單2.自傳 選繳:1.相關競賽成果證明2.其他能力證明(高中職期間學生幹部、社團參與、非報考類別相關之證照或獎狀等)			備註	1.書面備審資料所交各項資料，列入評分依據不再歸還，請自行留存副本。 2.如有指定項目甄審相關問題，請與本校聯絡(06-2664911分機1124)。		
指定項目甄審說明	備審資料審查評分標準: (1) 高中職歷年成績30% (2) 自傳40% (3) 相關競賽成果證明或其他能力證明30% 面試評分標準: (1) 儀表態度20% (2) 表達能力20% (3) 發展潛力30% (4) 整體表現30%						

校系科組學程名稱				指定項目甄審成績計算方式		同分參酌順序	
嘉藥學校財團法人嘉南藥理大學 運動管理系				評分項目	佔甄審成績比例	順序	項目
招生類別	79餐旅	性別要求	不要求	備審資料審查	40%	1	面試
志願代碼	79-024	招生名額	2	面試	60%	2	備審資料審查
指定項目甄審日期	104/6/6	指定項目甄審費用	750	--	--	3	--
				--	--	4	--
繳交資料	必繳:1.高中職歷年成績單2.自傳 選繳:1.相關競賽成果證明2.其他能力證明(高中職期間學生幹部、社團參與、非報考類別相關之證照或獎狀等)			備註	1.書面備審資料所交各項資料，列入評分依據不再歸還，請自行留存副本。 2.如有指定項目甄審相關問題，請與本校聯絡(06-2664911分機1124)。		
指定項目甄審說明	備審資料審查評分標準: (1) 高中職歷年成績30% (2) 自傳40% (3) 相關競賽成果證明或其他能力證明30% 面試評分標準: (1) 儀表態度20% (2) 表達能力20% (3) 發展潛力30% (4) 整體表現30%						

校系科組學程名稱				指定項目甄審成績計算方式		同分參酌順序	
嘉藥學校財團法人嘉南藥理大學 應用外語系				評分項目	佔甄審成績比例	順序	項目
招生類別	85商設	性別要求	不要求	備審資料審查	40%	1	面試
志願代碼	85-030	招生名額	2	面試	60%	2	備審資料審查
指定項目甄審日期	104/6/6	指定項目甄審費用	750	--	--	3	--
				--	--	4	--
繳交資料	必繳:1.高中職歷年成績單2.自傳 選繳:1.相關競賽成果證明2.其他能力證明(高中職期間學生幹部、社團參與、非報考類別相關之證照或獎狀等)			備註	1.書面備審資料所交各項資料，列入評分依據不再歸還，請自行留存副本。 2.如有指定項目甄審相關問題，請與本校聯絡(06-2664911分機1124)。		
指定項目甄審說明	備審資料審查評分標準: (1) 高中職歷年成績30% (2) 自傳40% (3) 相關競賽成果證明或其他能力證明30% 面試評分標準: (1) 儀表態度20% (2) 表達能力20% (3) 發展潛力30% (4) 整體表現30%						

校系科組學程名稱				指定項目甄審成績計算方式		同分參酌順序	
嘉藥學校財團法人嘉南藥理大學 資訊多媒體應用系				評分項目	佔甄審成績比例	順序	項目
招生類別	85商設	性別要求	不要求	備審資料審查	50%	1	面試
志願代碼	85-031	招生名額	4	面試	50%	2	備審資料審查
指定項目甄審日期	104/6/6	指定項目甄審費用	750	--	--	3	--
				--	--	4	--
繳交資料	必繳:1.高中職歷年成績單2.自傳 選繳:1.相關競賽成果證明2.其他能力證明(高中職期間學生幹部、社團參與、非報考類別相關之證照或獎狀等)			備註	1.書面備審資料所交各項資料，列入評分依據不再歸還，請自行留存副本。 2.如有指定項目甄審相關問題，請與本校聯絡(06-2664911分機1124)。		
指定項目甄審說明	備審資料審查評分標準: (1) 高中職歷年成績30% (2) 自傳40% (3) 相關競賽成果證明或其他能力證明30% 面試評分標準: (1) 儀表態度20% (2) 表達能力20% (3) 發展潛力30% (4) 整體表現30%						

校系科組學程名稱				指定項目甄審成績計算方式		同分參酌順序	
嘉藥學校財團法人嘉南藥理大學 應用空間資訊系				評分項目	佔甄審成績比例	順序	項目
招生類別	85商設	性別要求	不要求	備審資料審查	50%	1	面試
志願代碼	85-032	招生名額	3	面試	50%	2	備審資料審查
指定項目甄審日期	104/6/6	指定項目甄審費用	750	--	--	3	--
				--	--	4	--
繳交資料	必繳:1.高中職歷年成績單2.自傳 選繳:1.相關競賽成果證明2.其他能力證明(高中職期間學生幹部、社團參與、非報考類別相關之證照或獎狀等)			備註	1.書面備審資料所交各項資料，列入評分依據不再歸還，請自行留存副本。 2.如有指定項目甄審相關問題，請與本校聯絡(06-2664911分機1124)。		
指定項目甄審說明	備審資料審查評分標準: (1) 高中職歷年成績30% (2) 自傳40% (3) 相關競賽成果證明或其他能力證明30% 面試評分標準: (1) 儀表態度20% (2) 表達能力20% (3) 發展潛力30% (4) 整體表現30%						

校系科組學程名稱				指定項目甄審成績計算方式		同分參酌順序	
嘉藥學校財團法人嘉南藥理大學 食品科技系				評分項目	佔甄審成績比例	順序	項目
招生類別	90食品	性別要求	不要求	備審資料審查	40%	1	面試
志願代碼	90-007	招生名額	14	面試	60%	2	備審資料審查
指定項目甄審日期	104/6/6	指定項目甄審費用	750	--	--	3	--
				--	--	4	--
繳交資料	必繳:1.高中職歷年成績單2.自傳 選繳:1.相關競賽成果證明2.其他能力證明(高中職期間學生幹部、社團參與、非報考類別相關之證照或獎狀等)			備註	1.書面備審資料所交各項資料，列入評分依據不再歸還，請自行留存副本。 2.如有指定項目甄審相關問題，請與本校聯絡(06-2664911分機1124)。		
指定項目甄審說明	備審資料審查評分標準: (1) 高中職歷年成績30% (2) 自傳40% (3) 相關競賽成果證明或其他能力證明30% 面試評分標準: (1) 儀表態度20% (2) 表達能力20% (3) 發展潛力30% (4) 整體表現30%						

校系科組學程名稱				指定項目甄審成績計算方式		同分參酌順序	
嘉藥學校財團法人嘉南藥理大學 保健營養系				評分項目	佔甄審成績比例	順序	項目
招生類別	90食品	性別要求	不要求	備審資料審查	50%	1	面試
志願代碼	90-008	招生名額	6	面試	50%	2	備審資料審查
指定項目甄審日期	104/6/6	指定項目甄審費用	750	--	--	3	--
				--	--	4	--
繳交資料	必繳:1.高中職歷年成績單2.自傳 選繳:1.相關競賽成果證明2.其他能力證明(高中職期間學生幹部、社團參與、非報考類別相關之證照或獎狀等)			備註	1.書面備審資料所交各項資料，列入評分依據不再歸還，請自行留存副本。 2.如有指定項目甄審相關問題，請與本校聯絡(06-2664911分機1124)。		
指定項目甄審說明	備審資料審查評分標準: (1) 高中職歷年成績30% (2) 自傳40% (3) 相關競賽成果證明或其他能力證明30% 面試評分標準: (1) 儀表態度20% (2) 表達能力20% (3) 發展潛力30% (4) 整體表現30%						

校系科組學程名稱				指定項目甄審成績計算方式		同分參酌順序	
嘉藥學校財團法人嘉南藥理大學 嬰幼兒保育系				評分項目	佔甄審成績比例	順序	項目
招生類別	95幼保	性別要求	不要求	備審資料審查	50%	1	面試
志願代碼	95-004	招生名額	4	面試	50%	2	備審資料審查
指定項目 甄審日期	104/6/6	指定項目 甄審費用	750	--	--	3	--
				--	--	4	--
繳交資料	必繳:1.高中職歷年成績單2.自傳 選繳:1.相關競賽成果證明2.其他能力證明(高中職期間學生幹部、社團參與、非報考類別相關之證照或獎狀等)			備 註	1.書面備審資料所交各項資料，列入評分依據不再歸還，請自行留存副本。 2.如有指定項目甄審相關問題，請與本校聯絡（06-2664911分機1124）。		
指定項目 甄審說明	備審資料審查評分標準：(1) 高中職歷年成績30% (2) 自傳40% (3) 相關競賽成果證明或其他能力證明30% 面試評分標準：(1) 儀表態度20% (2) 表達能力20% (3) 發展潛力30% (4) 整體表現30%						

校系科組學程名稱				指定項目甄審成績計算方式		同分參酌順序	
嘉藥學校財團法人嘉南藥理大學 社會工作系				評分項目	佔甄審成績比例	順序	項目
招生類別	95幼保	性別要求	不要求	備審資料審查	50%	1	面試
志願代碼	95-005	招生名額	3	面試	50%	2	備審資料審查
指定項目 甄審日期	104/6/6	指定項目 甄審費用	750	--	--	3	--
				--	--	4	--
繳交資料	必繳:1.高中職歷年成績單2.自傳 選繳:1.相關競賽成果證明2.其他能力證明(高中職期間學生幹部、社團參與、非報考類別相關之證照或獎狀等)			備 註	1.書面備審資料所交各項資料，列入評分依據不再歸還，請自行留存副本。 2.如有指定項目甄審相關問題，請與本校聯絡（06-2664911分機1124）。		
指定項目 甄審說明	備審資料審查評分標準：(1) 高中職歷年成績30% (2) 自傳40% (3) 相關競賽成果證明或其他能力證明30% 面試評分標準：(1) 儀表態度20% (2) 表達能力20% (3) 發展潛力30% (4) 整體表現30%						

技優甄審入學招生學校系科(組)、學程一覽表

校名	聯絡電話	傳真電話	網址	限選填一系組
	07-6158000	07-6158020	http://www.stu.edu.tw	
205 樹德科技大學	(82445)高雄市燕巢區橫山路59號			否
招生系科組學程及招生類別		招生名額	招生系科組學程及招生類別	
車用電子學士學位學程--25電子		11	資訊工程系--25電子	
動畫與遊戲設計系--25電子		2	室內設計系--40土木	
行銷管理系--60商業		18	運籌管理系--60商業	
休閒與觀光管理系--60商業		11	企業管理系--60商業	
金融系--60商業		16	國際企業與貿易系--60商業	
會議展覽與國際行銷學位學程--60商業		5	藝術管理與藝術經紀學位學程--60商業	
動畫與遊戲設計系--65資管		4	資訊管理系數位行銷組--65資管	
資訊管理系數位創新應用組--65資管		6	流行設計系--77服裝	
流行設計系--78美容		7	動畫與遊戲設計系--85商設	
生活產品設計系--85商設		9	視覺傳達設計系--85商設	
室內設計系--85商設		4	兒童與家庭服務系--95幼保	

校系科組學程資訊與報名建議說明

- 1、修業年限以4年為原則，凡修畢規定學分且成績及格者授予學士學位。
- 2、辨色力異常者，報考設計相關學系時請慎重考慮。
- 3、男、女學生宿舍共4棟，宿舍內網路、冷氣、自助洗衣、餐廳、7-11便利商店等各項設施一應俱全。
- 4、本校位於高雄市燕巢「高雄學園」首站，緊臨20公尺寬之旗楠公路，由國道10號下【13燕巢】交流道後，往里港方向行駛即可抵達本校，或搭乘高雄捷運至青埔站下車轉搭乘高雄客運98號、至都會公園站下車於4號出口轉搭乘高雄市公車7號及高雄客運97號亦可直達本校。高雄地區備有通學交通車。

校系科組學程名稱				指定項目甄審成績計算方式		同分參酌順序	
樹德科技大學 車用電子學士學位學程				評分項目	佔甄審成績比例	順序	項目
招生類別	25電子	性別要求	不要求	備審資料審查	100%	1	備審資料審查
志願代碼	25-050	招生名額	11	--	--	2	優待加分比例
指定項目甄審日期	--	指定項目甄審費用	500	--	--	3	--
繳交資料	1.自傳。2.讀書計畫。3.在校歷年成績單。4.相關競賽成果證明。5.專題成果報告(含作品集)。6.其他有利個人能力證明文件。			備註 繳交之備審資料審查後不再歸還，重要文件請繳交影印本，正本自行留存。			
指定項目甄審說明	1.自傳5%。2.讀書計畫5%。3.在校歷年成績單10%。4.相關競賽成果證明30%。5.專題成果報告(含作品集)20%。6.其他有利個人能力證明文件30%。						

校系科組學程名稱				指定項目甄審成績計算方式		同分參酌順序	
樹德科技大學 資訊工程系				評分項目	佔甄審成績比例	順序	項目
招生類別	25電子	性別要求	不要求	備審資料審查	100%	1	備審資料審查
志願代碼	25-051	招生名額	13	--	--	2	優待加分比例
指定項目甄審日期	--	指定項目甄審費用	500	--	--	3	--
繳交資料	1.自傳2.讀書計畫3.在校歷年成績單4.其他有利個人能力證明文件(如相關競賽成果證明、社團或幹部表現證明、學習成果作品集等)5.學歷證件(畢業者繳交畢業證書影本、應屆畢業生繳交學生證影本)6.當學年度四技二專統一入學測驗成績單影本(無則免付)			備註 繳交之備審資料審查後不再歸還，重要文件請繳交影印本，正本自行留存。			
指定項目甄審說明	1.自傳10%。2.讀書計畫10%。3.在校歷年成績單10%。4.其他有利個人能力證明文件70%。						

校系科組學程名稱				指定項目甄審成績計算方式		同分參酌順序	
樹德科技大學 動畫與遊戲設計系				評分項目	佔甄審成績比例	順序	項目
招生類別	25電子	性別要求	不要求	備審資料審查	100%	1	備審資料審查
志願代碼	25-052	招生名額	2	--	--	2	優待加分比例
指定項目甄審日期	--	指定項目甄審費用	500	--	--	3	--
繳交資料	1.自傳。2.讀書計畫。3.在校歷年成績單。4.相關競賽成果證明。5.作品集。6.其他有利個人能力證明文件(如社團或幹部表現證明)。			備註 繳交之備審資料審查後不再歸還，重要文件請繳交影印本，正本自行留存。			
指定項目甄審說明	1.自傳10%。2.讀書計畫10%。3.在校歷年成績單20%。4.相關競賽成果證明20%。5.專題成果報告(含作品集)30%。6.其他有利個人能力證明文件10%。						

校系科組學程名稱				指定項目甄審成績計算方式		同分參酌順序	
樹德科技大學 室內設計系				評分項目	佔甄審成績比例	順序	項目
招生類別	40土木	性別要求	不要求	備審資料審查	50%	1	面試
志願代碼	40-018	招生名額	4	面試	50%	2	備審資料審查
指定項目甄審日期	104/6/6	指定項目甄審費用	750	--	--	3	--
				--	--	4	--
繳交資料	1.在校歷年成績單。2.成就證明影本(證照或得獎作品)。3.作品集(請統一以A4格式裝訂)。4.其他有利個人能力證明文件。			備註	1.繳交之備審資料審查後不再歸還,重要文件請繳交影印本,正本自行留存。 2.面試時可備補充說明之大型原件或原稿資料。		
指定項目甄審說明	書面資料審查:1.在校歷年成績單20%。2.成就證明影本40%。3.作品集30%。4.其他有利個人能力證明文件10%。 面試:專業知識能力40%、成就證明與發展潛能30%、表達與反應30%。						

校系科組學程名稱				指定項目甄審成績計算方式		同分參酌順序	
樹德科技大學 行銷管理系				評分項目	佔甄審成績比例	順序	項目
招生類別	60商業	性別要求	不要求	備審資料審查	100%	1	備審資料審查
志願代碼	60-102	招生名額	18	--	--	2	優待加分比例
指定項目甄審日期	--	指定項目甄審費用	500	--	--	3	--
				--	--	4	--
繳交資料	1.履歷自傳。2.專業能力證明文件(如證照、競賽成果證明、社團或幹部表現證明、作品集或專題報告等)。			備註	繳交之備審資料審查後不再歸還,重要文件請繳交影印本,正本自行留存。		
指定項目甄審說明	1.履歷自傳20%。2.專業能力證明80%。						

校系科組學程名稱				指定項目甄審成績計算方式		同分參酌順序	
樹德科技大學 運籌管理系				評分項目	佔甄審成績比例	順序	項目
招生類別	60商業	性別要求	不要求	備審資料審查	100%	1	備審資料審查
志願代碼	60-103	招生名額	12	--	--	2	優待加分比例
指定項目甄審日期	--	指定項目甄審費用	500	--	--	3	--
				--	--	4	--
繳交資料	1.履歷與自傳。2.在校歷年成績單。3.相關證照或競賽成果證明。4.學習成果(如專題製作、社團或幹部表現證明、作品集等)。			備註	繳交之備審資料審查後不再歸還,重要文件請繳交影印本,正本自行留存。		
指定項目甄審說明	1.履歷與自傳20%。2.在校歷年成績單20%。3.相關證照或競賽成果證明30%。4.學習成果30%。						

校系科組學程名稱				指定項目甄審成績計算方式		同分參酌順序	
樹德科技大學 休閒與觀光管理系				評分項目	佔甄審成績比例	順序	項目
招生類別	60商業	性別要求	不要求	備審資料審查	100%	1	備審資料審查
志願代碼	60-104	招生名額	11	--	--	2	優待加分比例
指定項目甄審日期	--	指定項目甄審費用	500	--	--	3	--
				--	--	4	--
繳交資料	1.自傳。2.在校歷年成績單。3.相關競賽成果證明、社團或幹部表現證明、技能檢定證照。4.學歷證件(畢業者繳交畢業證書影本、應屆畢業生繳交學生證影本)。			備註	繳交之備審資料審查後不再歸還,重要文件請繳交影印本,正本自行留存。		
指定項目甄審說明	1.自傳30%。2.在校歷年成績單20%。3.相關競賽成果證明、社團或幹部表現證明、技能檢定證照50%。						

校系科組學程名稱				指定項目甄審成績計算方式		同分參酌順序	
樹德科技大學 企業管理系				評分項目	佔甄審成績比例	順序	項目
招生類別	60商業	性別要求	不要求	備審資料審查	100%	1	備審資料審查
志願代碼	60-105	招生名額	15	--	--	2	優待加分比例
指定項目甄審日期	--	指定項目甄審費用	500	--	--	3	--
				--	--	4	--
繳交資料	1.自傳。2.在校歷年成績單。3.相關競賽及獲獎紀錄證明。4.履歷。			備註	繳交之備審資料審查後不再歸還,重要文件請繳交影印本,正本自行留存。		
指定項目甄審說明	1.自傳20%。2.在校歷年成績單30%。3.相關競賽及獲獎紀錄證明30%。4.履歷20%。						

校系科組學程名稱				指定項目甄審成績計算方式		同分參酌順序	
樹德科技大學 金融系				評分項目	佔甄審成績比例	順序	項目
招生類別	60商業	性別要求	不要求	備審資料審查	100%	1	備審資料審查
志願代碼	60-106	招生名額	16	--	--	2	優待加分比例
指定項目甄審日期	--	指定項目甄審費用	500	--	--	3	--
				--	--	4	--
繳交資料	1.在校歷年成績。2.履歷自傳。3.讀書計畫。4.相關競賽及證照成果證明。5.社團或幹部表現證明。6.其他有利個人證明文件。			備註	繳交之備審資料審查後不再歸還，重要文件請繳交影印本，正本自行留存。		
指定項目甄審說明	1.在校歷年成績20%。2.自傳與讀書計畫20%。3.相關競賽及證照成果證明40%。4.社團、幹部及其他有利個人證明文件20%。						

校系科組學程名稱				指定項目甄審成績計算方式		同分參酌順序	
樹德科技大學 國際企業與貿易系				評分項目	佔甄審成績比例	順序	項目
招生類別	60商業	性別要求	不要求	備審資料審查	100%	1	備審資料審查
志願代碼	60-107	招生名額	7	--	--	2	優待加分比例
指定項目甄審日期	--	指定項目甄審費用	500	--	--	3	--
				--	--	4	--
繳交資料	1.在校歷年成績。2.自傳(含簡歷)。3.讀書計畫。4.專業能力證明文件(如學習成就、相關證照或競賽成果證明、社團或幹部表現證明等)。			備註	繳交之備審資料審查後不再歸還，重要文件請繳交影印本，正本自行留存。		
指定項目甄審說明	1.在校歷年成績30%。2.自傳10%。3.讀書計畫10%。4.專業能力證明50%。						

校系科組學程名稱				指定項目甄審成績計算方式		同分參酌順序	
樹德科技大學 會議展覽與國際行銷學位學程				評分項目	佔甄審成績比例	順序	項目
招生類別	60商業	性別要求	不要求	備審資料審查	100%	1	備審資料審查
志願代碼	60-108	招生名額	5	--	--	2	優待加分比例
指定項目甄審日期	--	指定項目甄審費用	500	--	--	3	--
				--	--	4	--
繳交資料	1.在校歷年成績。2.自傳(含簡歷)。3.讀書計畫。4.專業能力證明文件(如學習成就、相關證照或競賽成果證明、社團或幹部表現證明等)。			備註	繳交之備審資料審查後不再歸還，重要文件請繳交影印本，正本自行留存。		
指定項目甄審說明	1.在校歷年成績30%。2.自傳10%。3.讀書計畫10%。4.專業能力證明50%。						

校系科組學程名稱				指定項目甄審成績計算方式		同分參酌順序	
樹德科技大學 藝術管理與藝術經紀學位學程				評分項目	佔甄審成績比例	順序	項目
招生類別	60商業	性別要求	不要求	備審資料審查	30%	1	面試
志願代碼	60-109	招生名額	5	面試	70%	2	備審資料審查
指定項目甄審日期	104/6/6	指定項目甄審費用	750	--	--	3	--
				--	--	4	--
繳交資料	1.相關競賽成果證明(如：得獎證明、演藝活動相關經歷等)。2.其他有利個人能力證明文件【如：自傳(含個人優缺點分析)、讀書計畫、在校歷年成績單、社團或幹部表現證明等】。			備註	繳交之備審資料審查後不再歸還，重要文件請繳交影印本，正本自行留存。		
指定項目甄審說明	書面資料審查：1.相關競賽成果證明60%。2.其他有利個人能力證明文件40%。 面試：1.自我介紹(2分鐘)40%。2.問答表現50%。3.其他演藝相關才能10%。						

校系科組學程名稱				指定項目甄審成績計算方式		同分參酌順序	
樹德科技大學 動畫與遊戲設計系				評分項目	佔甄審成績比例	順序	項目
招生類別	65資管	性別要求	不要求	備審資料審查	100%	1	備審資料審查
志願代碼	65-029	招生名額	4	--	--	2	優待加分比例
指定項目甄審日期	--	指定項目甄審費用	500	--	--	3	--
				--	--	4	--
繳交資料	1.自傳。2.讀書計畫。3.在校歷年成績單。4.相關競賽成果證明。5.作品集。6.其他有利個人能力證明文件(如社團或幹部表現證明)。			備註	繳交之備審資料審查後不再歸還，重要文件請繳交影印本，正本自行留存。		
指定項目甄審說明	1.自傳10%。2.讀書計畫10%。3.在校歷年成績單20%。4.相關競賽成果證明20%。5.專題成果報告(含作品集)30%。6.其他有利個人能力證明文件10%。						

校系科組學程名稱				指定項目甄審成績計算方式		同分參酌順序	
樹德科技大學 資訊管理系數位行銷組				評分項目	佔甄審成績比例	順序	項目
招生類別	65資管	性別要求	不要求	備審資料審查	100%	1	備審資料審查
志願代碼	65-030	招生名額	6	--	--	2	優待加分比例
指定項目甄審日期	--	指定項目甄審費用	500	--	--	3	--
				--	--	4	--
繳交資料	1.自傳。2.在校歷年成績單。3.其他有利個人能力證明文件(如相關競賽成果證明、社團或幹部表現證明、專題成果報告、學習成果作品集、技能檢定證照等)。4.學歷證件(畢業者繳交畢業證書影本、應屆畢業生繳交學生證影本)。			備註	繳交之備審資料審查後不再歸還,重要文件請繳交影印本,正本自行留存。		
指定項目甄審說明	1.自傳35%。2.在校歷年成績單15%。3.其他有利個人能力證明文件50%。						

校系科組學程名稱				指定項目甄審成績計算方式		同分參酌順序	
樹德科技大學 資訊管理系數位創新應用組				評分項目	佔甄審成績比例	順序	項目
招生類別	65資管	性別要求	不要求	備審資料審查	100%	1	備審資料審查
志願代碼	65-031	招生名額	6	--	--	2	優待加分比例
指定項目甄審日期	--	指定項目甄審費用	500	--	--	3	--
				--	--	4	--
繳交資料	1.自傳。2.在校歷年成績單。3.其他有利個人能力證明文件(如相關競賽成果證明、社團或幹部表現證明、專題成果報告、學習成果作品集、技能檢定證照等)。4.學歷證件(畢業者繳交畢業證書影本、應屆畢業生繳交學生證影本)。			備註	繳交之備審資料審查後不再歸還,重要文件請繳交影印本,正本自行留存。		
指定項目甄審說明	1.自傳35%。2.在校歷年成績單15%。3.其他有利個人能力證明文件50%。						

校系科組學程名稱				指定項目甄審成績計算方式		同分參酌順序	
樹德科技大學 流行設計系				評分項目	佔甄審成績比例	順序	項目
招生類別	77服裝	性別要求	不要求	備審資料審查	50%	1	備審資料審查
志願代碼	77-002	招生名額	2	面試	50%	2	面試
指定項目甄審日期	104/6/6	指定項目甄審費用	750	--	--	3	--
				--	--	4	--
繳交資料	1.自傳。2.在校歷年成績單(需含百分比或排名)。3.成就證明影本(證照及得獎證明)。4.作品集(統一以A4格式裝訂,最多以20頁為原則)。5.其他有利個人能力證明文件。			備註	1.繳交之備審資料審查後不再歸還,重要文件請繳交影印本,正本自行留存。 2.面試時請攜帶成就證明正本(證照及得獎證明)備查。		
指定項目甄審說明	書面資料審查:1.自傳10%。2.在校歷年成績單20%。3.成就證明影本30%。4.作品集及其他能力證明文件40%。面試:1.學習基礎能力(含成就與能力)50%。2.個人特質與發展潛能50%。						

校系科組學程名稱				指定項目甄審成績計算方式		同分參酌順序	
樹德科技大學 流行設計系				評分項目	佔甄審成績比例	順序	項目
招生類別	78美容	性別要求	不要求	備審資料審查	50%	1	備審資料審查
志願代碼	78-004	招生名額	7	面試	50%	2	面試
指定項目甄審日期	104/6/6	指定項目甄審費用	750	--	--	3	--
				--	--	4	--
繳交資料	1.自傳。2.在校歷年成績單(需含百分比或排名)。3.成就證明影本(證照及得獎證明)。4.作品集(統一以A4格式裝訂,最多以20頁為原則)。5.其他有利個人能力證明文件。			備註	1.繳交之備審資料審查後不再歸還,重要文件請繳交影印本,正本自行留存。 2.面試時請攜帶成就證明正本(證照及得獎證明)備查。		
指定項目甄審說明	書面資料審查:1.自傳10%。2.在校歷年成績單20%。3.成就證明影本30%。4.作品集及其他能力證明文件40%。面試:1.學習基礎能力(含成就與能力)50%。2.個人特質與發展潛能50%。						

校系科組學程名稱				指定項目甄審成績計算方式		同分參酌順序	
樹德科技大學 動畫與遊戲設計系				評分項目	佔甄審成績比例	順序	項目
招生類別	85商設	性別要求	不要求	備審資料審查	100%	1	備審資料審查
志願代碼	85-033	招生名額	3	--	--	2	優待加分比例
指定項目甄審日期	--	指定項目甄審費用	500	--	--	3	--
				--	--	4	--
繳交資料	1.自傳。2.讀書計畫。3.在校歷年成績單。4.相關競賽成果證明。5.作品集。6.其他有利個人能力證明文件(如社團或幹部表現證明)。			備註	繳交之備審資料審查後不再歸還,重要文件請繳交影印本,正本自行留存。		
指定項目甄審說明	1.自傳10%。2.讀書計畫10%。3.在校歷年成績單20%。4.相關競賽成果證明20%。5.專題成果報告(含作品集)30%。6.其他有利個人能力證明文件10%。						



校系科組學程名稱				指定項目甄審成績計算方式		同分參酌順序	
樹德科技大學 生活產品設計系				評分項目	佔甄審成績比例	順序	項目
招生類別	85商設	性別要求	不要求	備審資料審查	40%	1	面試
志願代碼	85-034	招生名額	9	面試	60%	2	備審資料審查
指定項目甄審日期	104/6/6	指定項目甄審費用	750	--	--	3	--
				--	--	4	--
繳交資料	1.自傳。2.在校歷年成績單。3.成就證明影本(如競賽得獎證明、技能檢定證照)。4.作品集(請統一以A4格式裝訂,頁數不限)。			備註	繳交之備審資料審查後不再歸還,重要文件請繳交影印本,正本自行留存。		
指定項目甄審說明	書面資料審查:1.自傳25%。2.在校歷年成績單及成就證明影本50%。3.作品集25%。 面試:1.學習基礎能力50%。2.個人特質與潛能50%。						

校系科組學程名稱				指定項目甄審成績計算方式		同分參酌順序	
樹德科技大學 視覺傳達設計系				評分項目	佔甄審成績比例	順序	項目
招生類別	85商設	性別要求	不要求	備審資料審查	50%	1	面試
志願代碼	85-035	招生名額	9	面試	50%	2	備審資料審查
指定項目甄審日期	104/6/6	指定項目甄審費用	750	--	--	3	--
				--	--	4	--
繳交資料	1.自傳履歷。2.在校歷年成績單。3.作品集。4.成就證明(如:競賽得獎、證照、社團或幹部表現、其他有利個人能力證明等)。			備註	繳交之備審資料審查後不再歸還,重要文件請繳交影印本,正本自行留存。		
指定項目甄審說明	書面資料審查:1.自傳履歷10%。2.在校歷年成績單10%。3.作品集50%。4.成就證明30%。 面試:1.基礎能力50%。2.發展潛能50%。						

校系科組學程名稱				指定項目甄審成績計算方式		同分參酌順序	
樹德科技大學 室內設計系				評分項目	佔甄審成績比例	順序	項目
招生類別	85商設	性別要求	不要求	備審資料審查	50%	1	面試
志願代碼	85-036	招生名額	4	面試	50%	2	備審資料審查
指定項目甄審日期	104/6/6	指定項目甄審費用	750	--	--	3	--
				--	--	4	--
繳交資料	1.在校歷年成績單。2.成就證明影本(證照或得獎作品)。3.作品集(請統一以A4格式裝訂)。4.其他有利個人能力證明文件。			備註	1.繳交之備審資料審查後不再歸還,重要文件請繳交影印本,正本自行留存。 2.面試時可備補充說明之大型原件或原稿資料。		
指定項目甄審說明	書面資料審查:1.在校歷年成績單20%。2.成就證明影本40%。3.作品集30%。4.其他有利個人能力證明文件10%。 面試:專業知識能力40%、成就證明與發展潛能30%、表達與反應30%。						

校系科組學程名稱				指定項目甄審成績計算方式		同分參酌順序	
樹德科技大學 兒童與家庭服務系				評分項目	佔甄審成績比例	順序	項目
招生類別	95幼保	性別要求	不要求	備審資料審查	40%	1	面試
志願代碼	95-006	招生名額	2	面試	60%	2	備審資料審查
指定項目甄審日期	104/6/6	指定項目甄審費用	750	--	--	3	--
				--	--	4	--
繳交資料	1.自傳(含報考動機)。2.其他有利個人能力證明文件(若為獎狀與得獎事蹟證明,請以高中、職為限,高中、職以前請勿提供)。			備註	繳交之備審資料審查後不再歸還,重要文件請繳交影印本,正本自行留存。 就讀本系之學生,只要修畢規定之「幼兒園教保員」學分,畢業即具備幼兒園教保員資格,並可參與公立幼兒園教保員甄試。		
指定項目甄審說明	書面資料審查:1.自傳50%。2.其他有利個人能力證明文件50%。 面試:1.動機特質30%。2.溝通能力30%。3.學習潛能40%。						

技優甄審入學招生學校系科(組)、學程一覽表

校名	聯絡電話	傳真電話	網址	限選填一系組
	02-8209-3211#3004~3007	02-8209-5709	http://www.lhu.edu.tw	
206 龍華科技大學	(33306)桃園縣龜山鄉萬壽路一段300號			是
招生系科組學程及招生類別		招生名額	招生系科組學程及招生類別	
機械工程系--10機械		8	電機工程系--20電機	
電子工程系--25電子		20	資訊網路工程系--25電子	
多媒體與遊戲發展科學系--25電子		7	化工與材料工程系--30化工	
國際企業系--60商業		6	財務金融系--60商業	
企業管理系--60商業		8	工業管理系--60商業	
應用外語系--60商業		4	觀光休閒系--60商業	
資訊管理系--65資管		20	文化創意與數位媒體設計系--80工設	
多媒體與遊戲發展科學系--85商設		7	文化創意與數位媒體設計系--85商設	
<b>校系科組學程資訊與報名建議說明</b>				
1.本校位於新北市新莊、迴龍地區，距台北捷運新莊線迴龍站1公里。交通資訊網址 <a href="http://www.lhu.edu.tw/map.htm">http://www.lhu.edu.tw/map.htm</a> ，捷運棕線及棕線601已通車。2.男女兼收，修業4年，成績及格授學士學位3.全校冷氣教室與網路男、女生宿舍4.工科學費51,308元，商科44,630元5.為提昇學生畢業後就業競爭力，訂有三級學生畢業門檻實施要點。6.95~103年教學卓越計畫連續榮獲教育部補助，為北區私立技專校院第1名，補助金額49,685萬元，科大評鑑結果，本校各系全數獲評一等，成績全國第一。				

校系科組學程名稱				指定項目甄審成績計算方式		同分參酌順序	
龍華科技大學 機械工程系				評分項目	佔甄審成績比例	順序	項目
招生類別	10機械	性別要求	不要求	備審資料審查	100%	1	備審資料審查
志願代碼	10-037	招生名額	8	--	--	2	優待加分比例
指定項目甄審日期	--	指定項目甄審費用	500	--	--	3	--
繳交資料	必繳：1.歷年成績表正本(附班排名)。2.自傳(500字內完成)。選繳：1.社團幹部證明。2.證照或得獎(影本,依書面資料審查評分標準加分)。3.學生作品。4.其他有利於甄選之文件(影本)，例與本校簽訂策略聯盟，依相關實施辦法(詳本校網站)修得學分、參與本校專題製作或競賽績優，依所附資料給予加分。限A4紙張。			備註	書面資料審查繳交資料不再歸還，請自行留存複本。本校為提昇學生畢業後就業能力，訂有三級學生畢業門檻實施要點。		
指定項目甄審說明	備審資料審查標準(如評分總分超過百分以百分計)： 1.學業成績30分。2.具體成果40分。3.整體表現20分。4.操行成績10--15分。5.策略聯盟學分或專題製作10分。						

校系科組學程名稱				指定項目甄審成績計算方式		同分參酌順序	
龍華科技大學 電機工程系				評分項目	佔甄審成績比例	順序	項目
招生類別	20電機	性別要求	不要求	備審資料審查	100%	1	備審資料審查
志願代碼	20-028	招生名額	8	--	--	2	優待加分比例
指定項目甄審日期	--	指定項目甄審費用	500	--	--	3	--
繳交資料	必繳：1.歷年成績表正本(附班排名)。2.自傳(500字內完成)。選繳：1.社團幹部證明。2.證照或得獎(影本,依書面資料審查評分標準加分)。3.學生作品。4.其他有利於甄選之文件(影本)，例與本校簽訂策略聯盟，依相關實施辦法(詳本校網站)修得學分、參與本校專題製作或競賽績優，依所附資料給予加分。限A4紙張。			備註	書面資料審查繳交資料不再歸還，請自行留存複本。本校為提昇學生畢業後就業能力，訂有三級學生畢業門檻實施要點。		
指定項目甄審說明	備審資料審查標準(如評分總分超過百分以百分計)： 1.學業成績50分。2.具體成果30分。3.整體表現20分。4.操行成績0--15分。5.策略聯盟學分或專題製作10分。						

校系科組學程名稱				指定項目甄審成績計算方式		同分參酌順序	
龍華科技大學 電子工程系				評分項目	佔甄審成績比例	順序	項目
招生類別	25電子	性別要求	不要求	備審資料審查	100%	1	備審資料審查
志願代碼	25-053	招生名額	20	--	--	2	優待加分比例
指定項目甄審日期	--	指定項目甄審費用	500	--	--	3	--
繳交資料	必繳：1.歷年成績表正本(附班排名)。2.自傳(500字內完成)。選繳：1.社團幹部證明。2.證照或得獎(影本,依書面資料審查評分標準加分)。3.學生作品。4.其他有利於甄選之文件(影本)，例與本校簽訂策略聯盟，依相關實施辦法(詳本校網站)修得學分、參與本校專題製作或競賽績優，依所附資料給予加分。限A4紙張。			備註	書面資料審查繳交資料不再歸還，請自行留存複本。本校為提昇學生畢業後就業能力，訂有三級學生畢業門檻實施要點。		
指定項目甄審說明	備審資料審查標準(如評分總分超過百分以百分計)： 1.學業成績50分。2.具體成果30分。3.整體表現20分。4.操行成績0--15分。5.策略聯盟學分或專題製作10分。						

校系科組學程名稱				指定項目甄審成績計算方式		同分參酌順序	
龍華科技大學 資訊網路工程系				評分項目	佔甄審成績比例	順序	項目
招生類別	25電子	性別要求	不要求	備審資料審查	100%	1	備審資料審查
志願代碼	25-054	招生名額	12	--	--	2	優待加分比例
指定項目甄審日期	--	指定項目甄審費用	500	--	--	3	--
				--	--	4	--
繳交資料	必繳：1.歷年成績表正本(附班排名)。2.自傳(500字內完成)。選繳：1.社團幹部證明。2.證照或得獎(影本,依書面資料審查評分標準加分)。3.學生作品。4.其他有利於甄選之文件(影本),例與本校簽訂策略聯盟,依相關實施辦法(詳本校網站)修得學分、參與本校專題製作或競賽績優,依所附資料給予加分。限A4紙張。			備註	書面資料審查繳交資料不再歸還,請自行留存複本。本校為提昇學生畢業後就業能力,訂有三級學生畢業門檻實施要點。		
指定項目甄審說明	備審資料審查標準(如評分總分超過百分以百分計): 1.學業成績50分。2.具體成果30分。3.整體表現20分。4.操行成績0~15分。5.策略聯盟學分或專題製作10分。						

校系科組學程名稱				指定項目甄審成績計算方式		同分參酌順序	
龍華科技大學 多媒體與遊戲發展科學系				評分項目	佔甄審成績比例	順序	項目
招生類別	25電子	性別要求	不要求	備審資料審查	100%	1	備審資料審查
志願代碼	25-055	招生名額	7	--	--	2	優待加分比例
指定項目甄審日期	--	指定項目甄審費用	500	--	--	3	--
				--	--	4	--
繳交資料	必繳：1.歷年成績表正本(附班排名)。2.自傳(500字內完成)。選繳：1.社團幹部證明。2.證照或得獎(影本,依書面資料審查評分標準加分)。3.學生作品。4.其他有利於甄選之文件(影本),例與本校簽訂策略聯盟,依相關實施辦法(詳本校網站)修得學分、參與本校專題製作或競賽績優,依所附資料給予加分。限A4紙張。			備註	書面資料審查繳交資料不再歸還,請自行留存複本。本校為提昇學生畢業後就業能力,訂有三級學生畢業門檻實施要點。		
指定項目甄審說明	備審資料審查標準(如評分總分超過百分以百分計): 1.學業成績20分。2.具體成果40分。3.整體表現40分。4.操行成績0~15分。5.策略聯盟學分或專題製作10分。						

校系科組學程名稱				指定項目甄審成績計算方式		同分參酌順序	
龍華科技大學 化工與材料工程系				評分項目	佔甄審成績比例	順序	項目
招生類別	30化工	性別要求	不要求	備審資料審查	100%	1	備審資料審查
志願代碼	30-020	招生名額	6	--	--	2	優待加分比例
指定項目甄審日期	--	指定項目甄審費用	500	--	--	3	--
				--	--	4	--
繳交資料	必繳：1.歷年成績表正本(附班排名)。2.自傳(500字內完成)。選繳：1.社團幹部證明。2.證照或得獎(影本,依書面資料審查評分標準加分)。3.學生作品。4.其他有利於甄選之文件(影本),例與本校簽訂策略聯盟,依相關實施辦法(詳本校網站)修得學分、參與本校專題製作或競賽績優,依所附資料給予加分。限A4紙張。			備註	書面資料審查繳交資料不再歸還,請自行留存複本。本校為提昇學生畢業後就業能力,訂有三級學生畢業門檻實施要點。		
指定項目甄審說明	備審資料審查標準(如評分總分超過百分以百分計): 1.基分數60分。2.學業成績15分。3.具體成果15分。4.人格特質5分。5.其他項目5分。6.策略聯盟學分或專題製作10分。						

校系科組學程名稱				指定項目甄審成績計算方式		同分參酌順序	
龍華科技大學 國際企業系				評分項目	佔甄審成績比例	順序	項目
招生類別	60商業	性別要求	不要求	備審資料審查	100%	1	備審資料審查
志願代碼	60-110	招生名額	6	--	--	2	優待加分比例
指定項目甄審日期	--	指定項目甄審費用	500	--	--	3	--
				--	--	4	--
繳交資料	必繳：1.歷年成績表正本(附班排名)。2.自傳(500字內完成)。選繳：1.社團幹部證明。2.證照或得獎(影本,依書面資料審查評分標準加分)。3.學生作品。4.其他有利於甄選之文件(影本),例與本校簽訂策略聯盟,依相關實施辦法(詳本校網站)修得學分、參與本校專題製作或競賽績優,依所附資料給予加分。限A4紙張。			備註	書面資料審查繳交資料不再歸還,請自行留存複本。本校為提昇學生畢業後就業能力,訂有三級學生畢業門檻實施要點。		
指定項目甄審說明	備審資料審查標準(如評分總分超過百分以百分計): 1.學業成績25分。2.具體成果20分。3.專業能力25分。4.領導參與10分。5.組織能力10分。6.其他10分。7.策略聯盟學分或專題製作10分。						

校系科組學程名稱				指定項目甄審成績計算方式		同分參酌順序	
龍華科技大學 財務金融系				評分項目	佔甄審成績比例	順序	項目
招生類別	60商業	性別要求	不要求	備審資料審查	100%	1	備審資料審查
志願代碼	60-111	招生名額	8	--	--	2	優待加分比例
指定項目甄審日期	--	指定項目甄審費用	500	--	--	3	--
				--	--	4	--
繳交資料	必繳：1.歷年成績表正本(附班排名)。2.自傳(500字內完成)。選繳：1.社團幹部證明。2.證照或得獎(影本,依書面資料審查評分標準加分)。3.學生作品。4.其他有利於甄選之文件(影本),例與本校簽訂策略聯盟,依相關實施辦法(詳本校網站)修得學分、參與本校專題製作或競賽績優,依所附資料給予加分。限A4紙張。			備註	書面資料審查繳交資料不再歸還,請自行留存複本。本校為提昇學生畢業後就業能力,訂有三級學生畢業門檻實施要點。		
指定項目甄審說明	備審資料審查標準(如評分總分超過百分以百分計): 1.學業成績20分。2.專業能力30分。3.具體成果20分。4.參與社團10分。5.組織能力10分。6.操行成績0~15分。7.其他10分。8.策略聯盟學分或專題製作10分。						

校系科組學程名稱				指定項目甄審成績計算方式		同分參酌順序	
龍華科技大學 企業管理系				評分項目	佔甄審成績比例	順序	項目
招生類別	60商業	性別要求	不要求	備審資料審查	100%	1	備審資料審查
志願代碼	60-112	招生名額	8	--	--	2	優待加分比例
指定項目甄審日期	--	指定項目甄審費用	500	--	--	3	--
				--	--	4	--
繳交資料	必繳：1.歷年成績表正本(附班排名)。2.自傳(500字內完成)。選繳：1.社團幹部證明。2.證照或得獎(影本,依書面資料審查評分標準加分)。3.學生作品。4.其他有利於甄選之文件(影本),例與本校簽訂策略聯盟,依相關實施辦法(詳本校網站)修得學分、參與本校專題製作或競賽績優,依所附資料給予加分。限A4紙張。			備註	書面資料審查繳交資料不再歸還,請自行留存複本。本校為提昇學生畢業後就業能力,訂有三級學生畢業門檻實施要點。		
指定項目甄審說明	備審資料審查標準(如評分總分超過百分以百分計): 1.學業成績20分。2.專業能力20分。3.社團參與10分。4.具體成果30分。5.組織能力10分。6.其他10分。7.操行成績0~15分。8.策略聯盟學分或專題製作10分。						

校系科組學程名稱				指定項目甄審成績計算方式		同分參酌順序	
龍華科技大學 工業管理系				評分項目	佔甄審成績比例	順序	項目
招生類別	60商業	性別要求	不要求	備審資料審查	100%	1	備審資料審查
志願代碼	60-113	招生名額	6	--	--	2	優待加分比例
指定項目甄審日期	--	指定項目甄審費用	500	--	--	3	--
				--	--	4	--
繳交資料	必繳：1.歷年成績表正本(附班排名)。2.自傳(500字內完成)。選繳：1.社團幹部證明。2.證照或得獎(影本,依書面資料審查評分標準加分)。3.學生作品。4.其他有利於甄選之文件(影本),例與本校簽訂策略聯盟,依相關實施辦法(詳本校網站)修得學分、參與本校專題製作或競賽績優,依所附資料給予加分。限A4紙張。			備註	書面資料審查繳交資料不再歸還,請自行留存複本。本校為提昇學生畢業後就業能力,訂有三級學生畢業門檻實施要點。		
指定項目甄審說明	備審資料審查標準(如評分總分超過百分以百分計): 1.學業成績25分。2.具體成果20分。3.專業能力25分。4.領導參與10分。5.組織能力10分。6.其他10分。7.策略聯盟學分或專題製作10分。						

校系科組學程名稱				指定項目甄審成績計算方式		同分參酌順序	
龍華科技大學 應用外語系				評分項目	佔甄審成績比例	順序	項目
招生類別	60商業	性別要求	不要求	備審資料審查	100%	1	備審資料審查
志願代碼	60-114	招生名額	4	--	--	2	優待加分比例
指定項目甄審日期	--	指定項目甄審費用	500	--	--	3	--
				--	--	4	--
繳交資料	必繳：1.歷年成績表正本(附班排名)。2.自傳(500字內完成)。選繳：1.社團幹部證明。2.證照或得獎(影本,依書面資料審查評分標準加分)。3.學生作品。4.其他有利於甄選之文件(影本),例與本校簽訂策略聯盟,依相關實施辦法(詳本校網站)修得學分、參與本校專題製作或競賽績優,依所附資料給予加分。限A4紙張。			備註	書面資料審查繳交資料不再歸還,請自行留存複本。本校為提昇學生畢業後就業能力,訂有三級學生畢業門檻實施要點。		
指定項目甄審說明	備審資料審查標準(如評分總分超過百分以百分計): 1.學業成績30分。2.專業具體成果30分。3.整體表現20分。4.其他專業能力20分。5.策略聯盟學分或專題製作10分。						

校系科組學程名稱				指定項目甄審成績計算方式		同分參酌順序	
龍華科技大學 觀光休閒系				評分項目	佔甄審成績比例	順序	項目
招生類別	60商業	性別要求	不要求	備審資料審查	100%	1	備審資料審查
志願代碼	60-115	招生名額	10	--	--	2	優待加分比例
指定項目甄審日期	--	指定項目甄審費用	500	--	--	3	--
				--	--	4	--
繳交資料	必繳：1.歷年成績表正本(附班排名)。2.自傳(500字內完成)。選繳：1.社團幹部證明。2.證照或得獎(影本,依書面資料審查評分標準加分)。3.學生作品。4.其他有利於甄選之文件(影本),例與本校簽訂策略聯盟,依相關實施辦法(詳本校網站)修得學分、參與本校專題製作或競賽績優,依所附資料給予加分。限A4紙張。			備註	書面資料審查繳交資料不再歸還,請自行留存複本。本校為提昇學生畢業後就業能力,訂有三級學生畢業門檻實施要點。 新生入學後,應購買正式套裝制服一套,以配合實習與參訪。		
指定項目甄審說明	備審資料審查標準(如評分總分超過百分以百分計): 1.學業成績20分。2.具體成果40分。3.整體表現40分。4.策略聯盟學分或專題製作10分。						

校系科組學程名稱				指定項目甄審成績計算方式		同分參酌順序	
龍華科技大學 資訊管理系				評分項目	佔甄審成績比例	順序	項目
招生類別	65資管	性別要求	不要求	備審資料審查	100%	1	備審資料審查
志願代碼	65-032	招生名額	20	--	--	2	優待加分比例
指定項目甄審日期	--	指定項目甄審費用	500	--	--	3	--
				--	--	4	--
繳交資料	必繳：1.歷年成績表正本(附班排名)。2.自傳(500字內完成)。選繳：1.社團幹部證明。2.證照或得獎(影本,依書面資料審查評分標準加分)。3.學生作品。4.其他有利於甄選之文件(影本),例與本校簽訂策略聯盟,依相關實施辦法(詳本校網站)修得學分、參與本校專題製作或競賽績優,依所附資料給予加分。限A4紙張。			備註	書面資料審查繳交資料不再歸還,請自行留存複本。本校為提昇學生畢業後就業能力,訂有三級學生畢業門檻實施要點。		
指定項目甄審說明	備審資料審查標準(如評分總分超過百分以百分計): 1.基準分數50分。2.學習能力15分。3.專業能力10分。4.相關證照10分。5.競賽成果10分。6.其他5分。7.策略聯盟學分或專題製作10分。						

校系科組學程名稱				指定項目甄審成績計算方式		同分參酌順序	
龍華科技大學 文化創意與數位媒體設計系				評分項目	佔甄審成績比例	順序	項目
招生類別	80工設	性別要求	不要求	備審資料審查	100%	1	備審資料審查
志願代碼	80-011	招生名額	5	--	--	2	優待加分比例
指定項目	--	指定項目	500	--	--	3	--
甄審日期	--	甄審費用	--	--	--	4	--
繳交資料	必繳：1.歷年成績表正本(附班排名)。2.自傳(500字內完成)。選繳：1.社團幹部證明。2.證照或得獎(影本,依書面資料審查評分標準加分)。3.學生作品。4.其他有利於甄選之文件(影本),例與本校簽訂策略聯盟,依相關實施辦法(詳本校網站)修得學分、參與本校專題製作或競賽績優,依所附資料給予加分。限A4紙張			備註	書面資料審查繳交資料不再歸還,請自行留存複本。本校為提昇學生畢業後就業能力,訂有三級學生畢業門檻實施要點。		
指定項目甄審說明	備審資料審查標準(如評分總分超過百分以百分計): 1.學業成績20分。2.具體成果40分。3.整體表現40分。4.策略聯盟學分或專題製作10分。						

校系科組學程名稱				指定項目甄審成績計算方式		同分參酌順序	
龍華科技大學 多媒體與遊戲發展科學系				評分項目	佔甄審成績比例	順序	項目
招生類別	85商設	性別要求	不要求	備審資料審查	100%	1	備審資料審查
志願代碼	85-037	招生名額	7	--	--	2	優待加分比例
指定項目	--	指定項目	500	--	--	3	--
甄審日期	--	甄審費用	--	--	--	4	--
繳交資料	必繳：1.歷年成績表正本(附班排名)。2.自傳(500字內完成)。選繳：1.社團幹部證明。2.證照或得獎(影本,依書面資料審查評分標準加分)。3.學生作品。4.其他有利於甄選之文件(影本),例與本校簽訂策略聯盟,依相關實施辦法(詳本校網站)修得學分、參與本校專題製作或競賽績優,依所附資料給予加分。限A4紙張			備註	書面資料審查繳交資料不再歸還,請自行留存複本。本校為提昇學生畢業後就業能力,訂有三級學生畢業門檻實施要點。		
指定項目甄審說明	備審資料審查標準(如評分總分超過百分以百分計): 1.學業成績20分。2.具體成果40分。3.整體表現40分。4.操行成績0--15分。5.策略聯盟學分或專題製作10分。						

校系科組學程名稱				指定項目甄審成績計算方式		同分參酌順序	
龍華科技大學 文化創意與數位媒體設計系				評分項目	佔甄審成績比例	順序	項目
招生類別	85商設	性別要求	不要求	備審資料審查	100%	1	備審資料審查
志願代碼	85-038	招生名額	5	--	--	2	優待加分比例
指定項目	--	指定項目	500	--	--	3	--
甄審日期	--	甄審費用	--	--	--	4	--
繳交資料	必繳：1.歷年成績表正本(附班排名)。2.自傳(500字內完成)。選繳：1.社團幹部證明。2.證照或得獎(影本,依書面資料審查評分標準加分)。3.學生作品。4.其他有利於甄選之文件(影本),例與本校簽訂策略聯盟,依相關實施辦法(詳本校網站)修得學分、參與本校專題製作或競賽績優,依所附資料給予加分。限A4紙張			備註	書面資料審查繳交資料不再歸還,請自行留存複本。本校為提昇學生畢業後就業能力,訂有三級學生畢業門檻實施要點。		
指定項目甄審說明	備審資料審查標準(如評分總分超過百分以百分計): 1.學業成績20分。2.具體成果40分。3.整體表現40分。4.策略聯盟學分或專題製作10分。						

技優甄審入學招生學校系科(組)、學程一覽表

校名	聯絡電話	傳真電話	網址	限選填一系組
	07-7811151	07-7830546	http://www.fy.edu.tw	
207 輔英科技大學	(83102)高雄市大寮區永芳里進學路151號			否
招生系科組學程及招生類別		招生名額	招生系科組學程及招生類別	
環境工程與科學系--10機械		2	職業安全衛生系--10機械	
環境工程與科學系--20電機		6	職業安全衛生系--20電機	
物理治療系--25電子		3	環境工程與科學系--25電子	
職業安全衛生系--25電子		2	資訊科技學位學程--25電子	
應用化學及材料科學系--30化工		10	生物科技系--30化工	
物理治療系--35衛生		9	護理系--50護理	
健康事業管理系--56管理		6	文教學業管理學位學程--56管理	
休閒與遊憩事業管理系--60商業		1	應用外語系--60商業	
文教學業管理學位學程--60商業		2	資訊管理系--65資管	
資訊科技學位學程--65資管		5	健康美容系--78美容	
保健營養系--79餐旅		1	健康美容系--79餐旅	
休閒與遊憩事業管理系--79餐旅		5	健康美容系--85商設	
保健營養系--90食品		1	幼兒保育系--95幼保	

校系科組學程資訊與報名建議說明

- 1.修業年限4年。
- 2.修業期滿成績及格者，授予學士學位。
- 3.物理治療系需至醫院實習，身心障礙或精神官能異常者，恐有學習困難，考生選填時，請慎重考慮。
- 4.保健營養系實驗及實習課程繁重，身心障礙或精神官能異常者，恐有學習困難，考生選填時，請慎重考慮。
- 5.應用化學及材料科學系著重實驗課程，辨色能力及精神官能異常者，恐有學習困難，考生選填時，請慎重考慮。
- 6.資訊科技學位學程及文教學業管理學位學程，肢障、視障或聽障程度較重者，恐有學習困難，考生選填時，請慎重考慮。

校系科組學程名稱				指定項目甄審成績計算方式		同分參酌順序	
輔英科技大學 環境工程與科學系				評分項目	佔甄審成績比例	順序	項目
招生類別	10機械	性別要求	不要求	備審資料審查	100%	1	備審資料審查
志願代碼	10-038	招生名額	2	--	--	2	優待加分比例
指定項目甄審日期	--	指定項目甄審費用	500	--	--	3	--
繳交資料	必繳：歷年成績單、自傳、讀書計畫。 選繳：報告、作品集、技能檢定證照或其他足以證明能力之證明文件。			備註	1.相關能力證明文件請繳交影本。 2.備審資料審查所繳交資料不再歸還。	4	--
指定項目甄審說明	備審資料評分標準： (1) 歷年成績單20% (2) 學習潛能30% (3) 其他表現50%						

校系科組學程名稱				指定項目甄審成績計算方式		同分參酌順序	
輔英科技大學 職業安全衛生系				評分項目	佔甄審成績比例	順序	項目
招生類別	10機械	性別要求	不要求	備審資料審查	100%	1	備審資料審查
志願代碼	10-039	招生名額	1	--	--	2	優待加分比例
指定項目甄審日期	--	指定項目甄審費用	500	--	--	3	--
繳交資料	必繳：歷年成績單、自傳、讀書計畫。 選繳：報告、作品集、技能檢定證照或其他足以證明能力之證明文件。			備註	1.相關能力證明文件請繳交影本。 2.備審資料審查所繳交資料不再歸還。	4	--
指定項目甄審說明	備審資料評分標準： (1) 歷年成績單20% (2) 自傳及讀書計畫40% (3) 相關競賽成果或社團表現證明40%						

校系科組學程名稱				指定項目甄審成績計算方式		同分參酌順序	
輔英科技大學 環境工程與科學系				評分項目	佔甄審成績比例	順序	項目
招生類別	20電機	性別要求	不要求	備審資料審查	100%	1	備審資料審查
志願代碼	20-029	招生名額	6	--	--	2	優待加分比例
指定項目甄審日期	--	指定項目甄審費用	500	--	--	3	--
繳交資料	必繳：歷年成績單、自傳、讀書計畫。 選繳：報告、作品集、技能檢定證照或其他足以證明能力之證明文件。			備註	1.相關能力證明文件請繳交影本。 2.備審資料審查所繳交資料不再歸還。	4	--
指定項目甄審說明	備審資料評分標準： (1) 歷年成績單20% (2) 學習潛能30% (3) 其他表現50%						

校系科組學程名稱				指定項目甄審成績計算方式		同分參酌順序	
輔英科技大學 職業安全衛生系				評分項目	佔甄審成績比例	順序	項目
招生類別	20電機	性別要求	不要求	備審資料審查	100%	1	備審資料審查
志願代碼	20-030	招生名額	1	--	--	2	優待加分比例
指定項目甄審日期	--	指定項目甄審費用	500	--	--	3	--
				--	--	4	--
繳交資料	必繳：歷年成績單、自傳、讀書計畫。 選繳：報告、作品集、技能檢定證照或其他足以證明能力之證明文件。			備註	1.相關能力證明文件請繳交影本。 2.備審資料審查所繳交資料不再歸還。		
指定項目甄審說明	備審資料評分標準： (1) 歷年成績單20% (2) 自傳及讀書計畫40% (3) 相關競賽成果或社團表現證明40%						

校系科組學程名稱				指定項目甄審成績計算方式		同分參酌順序	
輔英科技大學 物理治療系				評分項目	佔甄審成績比例	順序	項目
招生類別	25電子	性別要求	不要求	備審資料審查	100%	1	備審資料審查
志願代碼	25-056	招生名額	3	--	--	2	優待加分比例
指定項目甄審日期	--	指定項目甄審費用	500	--	--	3	--
				--	--	4	--
繳交資料	必繳：歷年成績單、自傳、讀書計畫。 選繳：報告、作品集、技能檢定證照或其他足以證明能力之證明文件。			備註	1.相關能力證明文件請繳交影本。 2.備審資料審查所繳交資料不再歸還。 3.本系需至醫院實習，身心障礙或精神官能異常者，恐有學習困難，考生選填時，請慎重考慮。		
指定項目甄審說明	備審資料評分標準： (1) 歷年成績單40% (2) 履歷自傳20% (3) 相關競賽成果或社團表現證明40%						

校系科組學程名稱				指定項目甄審成績計算方式		同分參酌順序	
輔英科技大學 環境工程與科學系				評分項目	佔甄審成績比例	順序	項目
招生類別	25電子	性別要求	不要求	備審資料審查	100%	1	備審資料審查
志願代碼	25-057	招生名額	6	--	--	2	優待加分比例
指定項目甄審日期	--	指定項目甄審費用	500	--	--	3	--
				--	--	4	--
繳交資料	必繳：歷年成績單、自傳、讀書計畫。 選繳：報告、作品集、技能檢定證照或其他足以證明能力之證明文件。			備註	1.相關能力證明文件請繳交影本。 2.備審資料審查所繳交資料不再歸還。		
指定項目甄審說明	備審資料評分標準： (1) 歷年成績單20% (2) 學習潛能30% (3) 其他表現50%						

校系科組學程名稱				指定項目甄審成績計算方式		同分參酌順序	
輔英科技大學 職業安全衛生系				評分項目	佔甄審成績比例	順序	項目
招生類別	25電子	性別要求	不要求	備審資料審查	100%	1	備審資料審查
志願代碼	25-058	招生名額	2	--	--	2	優待加分比例
指定項目甄審日期	--	指定項目甄審費用	500	--	--	3	--
				--	--	4	--
繳交資料	必繳：歷年成績單、自傳、讀書計畫。 選繳：報告、作品集、技能檢定證照或其他足以證明能力之證明文件。			備註	1.相關能力證明文件請繳交影本。 2.備審資料審查所繳交資料不再歸還。		
指定項目甄審說明	備審資料評分標準： (1) 歷年成績單20% (2) 自傳及讀書計畫40% (3) 相關競賽成果或社團表現證明40%						

校系科組學程名稱				指定項目甄審成績計算方式		同分參酌順序	
輔英科技大學 資訊科技學位學程				評分項目	佔甄審成績比例	順序	項目
招生類別	25電子	性別要求	不要求	備審資料審查	100%	1	備審資料審查
志願代碼	25-059	招生名額	9	--	--	2	優待加分比例
指定項目甄審日期	--	指定項目甄審費用	500	--	--	3	--
				--	--	4	--
繳交資料	必繳：歷年成績單、自傳、讀書計畫。 選繳：報告、作品集、技能檢定證照或其他足以證明能力之證明文件。			備註	1.相關能力證明文件請繳交影本。 2.備審資料審查所繳交資料不再歸還。 3.肢障、視障或聽障程度較嚴重者，恐有學習上之困難，請慎重考慮。		
指定項目甄審說明	備審資料評分標準： (1) 歷年成績單20% (2) 技能檢定證照40% (3) 自傳及讀書計畫40%						

校系科組學程名稱				指定項目甄審成績計算方式		同分參酌順序	
輔英科技大學 應用化學及材料科學系				評分項目	佔甄審成績比例	順序	項目
招生類別	30化工	性別要求	不要求	備審資料審查	100%	1	備審資料審查
志願代碼	30-021	招生名額	10	--	--	2	優待加分比例
指定項目甄審日期	--	指定項目甄審費用	500	--	--	3	--
				--	--	4	--
繳交資料	必繳：歷年成績單、自傳、讀書計畫。 選繳：報告、作品集、技能檢定證照或其他足以證明能力之證明文件。			備註	1.相關能力證明文件請繳交影本。 2.備審資料審查所繳交資料不再歸還。 3.本系著重實驗課程，肢體操作障礙、辨色能力及精神官能異常者，恐有學習上困難，該類考生選填時請慎重考慮。		
指定項目甄審說明	備審資料評分標準： (1)專業能力30%：歷年成績單(含成績排名) (2)學習潛力50%：1000字以內自傳(如成長背景、求學經歷、社團參與、專長培養及未來學習規劃等)。 (3)其他表現20%：足資證明本身相關潛力與能力之文件(如各種競賽獎狀、各類證照及其他相關成果或報告等)。						

校系科組學程名稱				指定項目甄審成績計算方式		同分參酌順序	
輔英科技大學 生物科技系				評分項目	佔甄審成績比例	順序	項目
招生類別	30化工	性別要求	不要求	備審資料審查	100%	1	備審資料審查
志願代碼	30-022	招生名額	2	--	--	2	優待加分比例
指定項目甄審日期	--	指定項目甄審費用	500	--	--	3	--
				--	--	4	--
繳交資料	必繳：歷年成績單、基本資料表(詳如說明)。 選繳：報告、作品集、技能檢定證照或其他足以證明能力之證明文件。			備註	1.相關能力證明文件請繳交影本。 2.備審資料審查所繳交資料不再歸還。		
指定項目甄審說明	1.基本資料表請至輔英科技大學生物科技系網頁下載。 2.備審資料評分標準： (1)歷年成績單15% (2)基本資料表15% (3)相關競賽成果或社團表現證明70%						

校系科組學程名稱				指定項目甄審成績計算方式		同分參酌順序	
輔英科技大學 物理治療系				評分項目	佔甄審成績比例	順序	項目
招生類別	35衛生	性別要求	不要求	備審資料審查	100%	1	備審資料審查
志願代碼	35-007	招生名額	9	--	--	2	優待加分比例
指定項目甄審日期	--	指定項目甄審費用	500	--	--	3	--
				--	--	4	--
繳交資料	必繳：歷年成績單、自傳、讀書計畫。 選繳：報告、作品集、技能檢定證照或其他足以證明能力之證明文件。			備註	1.相關能力證明文件請繳交影本。 2.備審資料審查所繳交資料不再歸還。 3.本系需至醫院實習，身心障礙或精神官能異常者，恐有學習困難，考生選填時，請慎重考慮。		
指定項目甄審說明	備審資料評分標準： (1)歷年成績單40% (2)履歷自傳20% (3)相關競賽成果或社團表現證明40%						

校系科組學程名稱				指定項目甄審成績計算方式		同分參酌順序	
輔英科技大學 護理系				評分項目	佔甄審成績比例	順序	項目
招生類別	50護理	性別要求	不要求	備審資料審查	100%	1	備審資料審查
志願代碼	50-001	招生名額	2	--	--	2	優待加分比例
指定項目甄審日期	--	指定項目甄審費用	500	--	--	3	--
				--	--	4	--
繳交資料	必繳：歷年成績單、自傳、讀書計畫。 選繳：報告、作品集、技能檢定證照或其他足以證明能力之證明文件。			備註	1.相關能力證明文件請繳交影本。 2.備審資料審查所繳交資料不再歸還。		
指定項目甄審說明	備審資料評分標準： (1)歷年成績單20% (2)履歷自傳40% (3)相關競賽成果或社團表現證明30% (4)讀書計畫10%						

校系科組學程名稱				指定項目甄審成績計算方式		同分參酌順序	
輔英科技大學 健康事業管理系				評分項目	佔甄審成績比例	順序	項目
招生類別	56管理	性別要求	不要求	備審資料審查	100%	1	備審資料審查
志願代碼	56-011	招生名額	6	--	--	2	優待加分比例
指定項目甄審日期	--	指定項目甄審費用	500	--	--	3	--
				--	--	4	--
繳交資料	必繳：歷年成績單、自傳、讀書計畫。 選繳：報告、作品集、技能檢定證照或其他足以證明能力之證明文件。			備註	1.相關能力證明文件請繳交影本。 2.備審資料審查所繳交資料不再歸還。		
指定項目甄審說明	備審資料評分標準： (1)歷年成績單10% (2)自傳及讀書計畫40% (3)相關競賽成果或社團表現證明50%						



校系科組學程名稱				指定項目甄審成績計算方式		同分參酌順序	
輔英科技大學 文教學管理學位學程				評分項目	佔甄審成績比例	順序	項目
招生類別	56管理	性別要求	不要求	備審資料審查	100%	1	備審資料審查
志願代碼	56-012	招生名額	2	--	--	2	優待加分比例
指定項目甄審日期	--	指定項目甄審費用	500	--	--	3	--
				--	--	4	--
繳交資料	必繳：歷年成績單、自傳、讀書計畫。 選繳：報告、作品集、技能檢定證照或其他足以證明能力之證明文件。			備註	1.相關能力證明文件請繳交影本。 2.備審資料審查所繳交資料不再歸還。 3.肢障、視障或聽障程度較重者，於實習時恐有學習上之困難，請慎重考慮。		
指定項目甄審說明	備審資料評分標準： (1) 歷年成績20%、(2) 自傳、讀書計畫40% (3) 相關競賽成果、各類證照或社團表現證明40%						

校系科組學程名稱				指定項目甄審成績計算方式		同分參酌順序	
輔英科技大學 休閒與遊憩事業管理系				評分項目	佔甄審成績比例	順序	項目
招生類別	60商業	性別要求	不要求	備審資料審查	100%	1	備審資料審查
志願代碼	60-116	招生名額	1	--	--	2	優待加分比例
指定項目甄審日期	--	指定項目甄審費用	500	--	--	3	--
				--	--	4	--
繳交資料	必繳：歷年成績單、自傳、讀書計畫 選繳：報告、作品集、技能檢定證照或其他足以證明能力之證明文件。			備註	1.相關能力證明文件請繳交影本。 2.備審資料審查所繳交資料不再歸還。		
指定項目甄審說明	備審資料評分標準： (1) 學業平均成績30% (2) 自傳30% (3) 讀書求學計畫20% (4) 其他能力證明20%						

校系科組學程名稱				指定項目甄審成績計算方式		同分參酌順序	
輔英科技大學 應用外語系				評分項目	佔甄審成績比例	順序	項目
招生類別	60商業	性別要求	不要求	備審資料審查	100%	1	備審資料審查
志願代碼	60-117	招生名額	5	--	--	2	優待加分比例
指定項目甄審日期	--	指定項目甄審費用	500	--	--	3	--
				--	--	4	--
繳交資料	必繳：歷年成績單、自傳、讀書計畫。 選繳：報告、作品集、技能檢定證照或其他足以證明能力之證明文件。			備註	1.相關能力證明文件請繳交影本。 2.備審資料審查所繳交資料不再歸還。		
指定項目甄審說明	備審資料評分標準： (1) 專業能力50% (2) 學習潛力30% (3) 其他表現20%						

校系科組學程名稱				指定項目甄審成績計算方式		同分參酌順序	
輔英科技大學 文教學管理學位學程				評分項目	佔甄審成績比例	順序	項目
招生類別	60商業	性別要求	不要求	備審資料審查	100%	1	備審資料審查
志願代碼	60-118	招生名額	2	--	--	2	優待加分比例
指定項目甄審日期	--	指定項目甄審費用	500	--	--	3	--
				--	--	4	--
繳交資料	必繳：歷年成績單、自傳、讀書計畫。 選繳：報告、作品集、技能檢定證照或其他足以證明能力之證明文件。			備註	1.相關能力證明文件請繳交影本。 2.備審資料審查所繳交資料不再歸還。 3.肢障、視障或聽障程度較重者，於實習時恐有學習上之困難，請慎重考慮。		
指定項目甄審說明	備審資料評分標準： (1) 歷年成績20%、(2) 自傳、讀書計畫40% (3) 相關競賽成果、各類證照或社團表現證明40%						

校系科組學程名稱				指定項目甄審成績計算方式		同分參酌順序	
輔英科技大學 資訊管理系				評分項目	佔甄審成績比例	順序	項目
招生類別	65資管	性別要求	不要求	備審資料審查	100%	1	備審資料審查
志願代碼	65-033	招生名額	22	--	--	2	優待加分比例
指定項目甄審日期	--	指定項目甄審費用	500	--	--	3	--
				--	--	4	--
繳交資料	必繳：歷年成績單、自傳、讀書計畫。 選繳：報告、作品集、技能檢定證照或其他足以證明能力之證明文件。			備註	1.相關能力證明文件請繳交影本。 2.備審資料審查所繳交資料不再歸還。		
指定項目甄審說明	備審資料評分標準： (1) 報告、作品集、技能檢定證照或其他足以證明能力之證明文件60% (2) 歷年成績單20% (3) 讀書計畫10% (4) 自傳10%						

校系科組學程名稱				指定項目甄審成績計算方式		同分參酌順序	
輔英科技大學 資訊科技學位學程				評分項目	佔甄審成績比例	順序	項目
招生類別	65資管	性別要求	不要求	備審資料審查	100%	1	備審資料審查
志願代碼	65-034	招生名額	5	--	--	2	優待加分比例
指定項目甄審日期	--	指定項目甄審費用	500	--	--	3	--
				--	--	4	--
繳交資料	必繳：歷年成績單、自傳、讀書計畫。 選繳：報告、作品集、技能檢定證照或其他足以證明能力之證明文件。			備註	1.相關能力證明文件請繳交影本。 2.備審資料審查所繳交資料不再歸還。 3.肢障、視障或聽障程度較嚴重者，恐有學習上之困難，請慎重考慮。		
指定項目甄審說明	備審資料評分標準： (1) 歷年成績20% (2) 技能檢定證照40% (3) 自傳及讀書計畫40%						

校系科組學程名稱				指定項目甄審成績計算方式		同分參酌順序	
輔英科技大學 健康美容系				評分項目	佔甄審成績比例	順序	項目
招生類別	78美容	性別要求	不要求	備審資料審查	100%	1	備審資料審查
志願代碼	78-005	招生名額	5	--	--	2	優待加分比例
指定項目甄審日期	--	指定項目甄審費用	500	--	--	3	--
				--	--	4	--
繳交資料	必繳：歷年成績單、自傳、讀書計畫。 選繳：報告、作品集、技能檢定證照或其他足以證明能力之證明文件。			備註	1.相關能力證明文件請繳交影本。 2.備審資料審查所繳交資料不再歸還。		
指定項目甄審說明	備審資料評分標準： (1) 歷年成績40% (2) 自傳及讀書計畫20% (3) 相關競賽成果或社團表現證明40%						

校系科組學程名稱				指定項目甄審成績計算方式		同分參酌順序	
輔英科技大學 保健營養系				評分項目	佔甄審成績比例	順序	項目
招生類別	79餐旅	性別要求	不要求	備審資料審查	100%	1	備審資料審查
志願代碼	79-025	招生名額	1	--	--	2	優待加分比例
指定項目甄審日期	--	指定項目甄審費用	500	--	--	3	--
				--	--	4	--
繳交資料	必繳：歷年成績單、自傳、讀書計畫。 選繳：報告、作品集、技能檢定證照或其他足以證明能力之證明文件。			備註	1.相關能力證明文件請繳交影本。 2.備審資料審查所繳交資料不再歸還。 3.本系須至醫院實習，身心障礙或精神官能異常者，恐有學習困難，選填時請慎重考慮。		
指定項目甄審說明	備審資料評分標準： (1) 歷年成績單20% (2) 自傳及讀書計畫30% (3) 相關競賽或專業證照50%						

校系科組學程名稱				指定項目甄審成績計算方式		同分參酌順序	
輔英科技大學 健康美容系				評分項目	佔甄審成績比例	順序	項目
招生類別	79餐旅	性別要求	不要求	備審資料審查	100%	1	備審資料審查
志願代碼	79-026	招生名額	1	--	--	2	優待加分比例
指定項目甄審日期	--	指定項目甄審費用	500	--	--	3	--
				--	--	4	--
繳交資料	必繳：歷年成績單、自傳、讀書計畫。 選繳：報告、作品集、技能檢定證照或其他足以證明能力之證明文件。			備註	1.相關能力證明文件請繳交影本。 2.備審資料審查所繳交資料不再歸還。		
指定項目甄審說明	備審資料評分標準： (1) 歷年成績單40% (2) 自傳及讀書計畫20% (3) 相關競賽成果或社團表現證明40%						

校系科組學程名稱				指定項目甄審成績計算方式		同分參酌順序	
輔英科技大學 休閒與遊憩事業管理系				評分項目	佔甄審成績比例	順序	項目
招生類別	79餐旅	性別要求	不要求	備審資料審查	100%	1	備審資料審查
志願代碼	79-027	招生名額	5	--	--	2	優待加分比例
指定項目甄審日期	--	指定項目甄審費用	500	--	--	3	--
				--	--	4	--
繳交資料	必繳：歷年成績單、自傳、讀書計畫。 選繳：報告、作品集、技能檢定證照或其他足以證明能力之證明文件。			備註	1.相關能力證明文件請繳交影本。 2.備審資料審查所繳交資料不再歸還。		
指定項目甄審說明	備審資料評分標準： (1) 學業平均成績30% (2) 自傳30% (3) 讀書求學計畫20% (4) 其他能力證明20%						

校系科組學程名稱				指定項目甄審成績計算方式		同分參酌順序	
輔英科技大學 健康美容系				評分項目	佔甄審成績比例	順序	項目
招生類別	85商設	性別要求	不要求	備審資料審查	100%	1	備審資料審查
志願代碼	85-039	招生名額	4	--	--	2	優待加分比例
指定項目	--	指定項目	500	--	--	3	--
甄審日期	--	甄審費用		--	--	4	--
繳交資料	必繳：歷年成績單、自傳、讀書計畫。 選繳：報告、作品集、技能檢定證照或其他足以證明能力之證明文件。			備註	1.相關能力證明文件請繳交影本。 2.備審資料審查所繳交資料不再歸還。		
指定項目甄審說明	備審資料評分標準： (1) 歷年成績單40% (2) 自傳及讀書計畫20% (3) 相關競賽成果或社團表現證明40%						

校系科組學程名稱				指定項目甄審成績計算方式		同分參酌順序	
輔英科技大學 保健營養系				評分項目	佔甄審成績比例	順序	項目
招生類別	90食品	性別要求	不要求	備審資料審查	100%	1	備審資料審查
志願代碼	90-009	招生名額	1	--	--	2	優待加分比例
指定項目	--	指定項目	500	--	--	3	--
甄審日期	--	甄審費用		--	--	4	--
繳交資料	必繳：歷年成績單、自傳、讀書計畫。 選繳：報告、作品集、技能檢定證照或其他足以證明能力之證明文件。			備註	1.相關能力證明文件請繳交影本。 2.備審資料審查所繳交資料不再歸還。 3.本系須至醫院實習，身心障礙或精神官能異常者，恐有學習困難，選填時請慎重考慮。		
指定項目甄審說明	備審資料評分標準： (1) 歷年成績單20% (2) 自傳及讀書計畫30% (3) 相關競賽或專業證照50%						

校系科組學程名稱				指定項目甄審成績計算方式		同分參酌順序	
輔英科技大學 幼兒保育系				評分項目	佔甄審成績比例	順序	項目
招生類別	95幼保	性別要求	不要求	備審資料審查	100%	1	備審資料審查
志願代碼	95-007	招生名額	4	--	--	2	優待加分比例
指定項目	--	指定項目	500	--	--	3	--
甄審日期	--	甄審費用		--	--	4	--
繳交資料	必繳：歷年成績單、自傳、讀書計畫。 選繳：報告、作品集、技能檢定證照或其他足以證明能力之證明文件。			備註	1.相關能力證明文件請繳交影本。 2.備審資料審查所繳交資料不再歸還。		
指定項目甄審說明	備審資料評分標準： (1) 歷年成績單20% (2) 自傳及讀書計畫40% (3) 相關競賽成果或社團表現證明40%						

技優甄審入學招生學校系科(組)、學程一覽表

校名	聯絡電話	傳真電話	網址	限選填一系組
	03-5593142#2215	03-5591304	http://www.must.edu.tw	
208 明新科技大學	(30401)新竹縣新豐鄉新興路1號			是
招生系科組學程及招生類別		招生名額	招生系科組學程及招生類別	
機械工程系--10機械		10	土木工程與環境資源管理系--10機械	
電機工程系--20電機		15	資訊工程系--20電機	
電子工程系--25電子		18	化學工程與材料科技系--25電子	
光電系統工程系--25電子		10	資訊工程系--25電子	
土木工程與環境資源管理系--40土木		4	工業工程與管理系--55工程	
行銷與流通管理系--56管理		4	企業管理系--56管理	
財務金融系--56管理		3	休閒事業管理系--56管理	
工業工程與管理系--60商業		5	資訊管理系--60商業	
行銷與流通管理系--60商業		6	企業管理系--60商業	
財務金融系--60商業		7	旅館事業管理系--60商業	
休閒事業管理系--60商業		5	老人服務事業管理系--60商業	
應用外語系--60商業		10	運動管理系--60商業	
旅館事業管理系--79餐旅		1	幼兒保育系--95幼保	

校系科組學程資訊與報名建議說明

- 1.本校修業年限4年，修業期滿成績及格者，授予學士學位。
- 2.為落實本校發展特色、強化學生就業競爭力，本校訂有學生基本能力與畢業門檻，請至各系網頁查詢。
- 3.所有教室均裝冷氣空調，備男、女生宿舍。
- 4.提供清寒學生學雜費減免、各式獎學金、工讀及急難補助等。
- 5.工學院、管理學院及服務學院各系均提供校外實習機會，經面試錄取後可在業界進行6個月至1年實務實習。
- 6.服務事業學院各系校外實習為必修課程，欲報考者請詳加考量個人身心健康狀況。
- 7.本校交通便捷有客運及火車可到達。

校系科組學程名稱				指定項目甄審成績計算方式		同分參酌順序	
明新科技大學 機械工程系				評分項目	佔甄審成績比例	順序	項目
招生類別	10機械	性別要求	不要求	備審資料審查	100%	1	備審資料審查
志願代碼	10-040	招生名額	10	--	--	2	優待加分比例
指定項目甄審日期	--	指定項目甄審費用	500	--	--	3	--
				--	--	4	--
繳交資料	必繳：1.在校成績。2.自傳。 選繳：競賽成果、技術證照、幹部證明、社團參與等。			備註	1.本校訂有學生基本能力與畢業門檻實施辦法。 2.備審資料審查所交資料不再歸還，請自行留存。		
指定項目甄審說明	備審資料審查評分標準（總分100分）：1.在校成績（50%）2.競賽成果、技術證照、幹部證明、社團參與等（40%）3.自傳（10%）。						

校系科組學程名稱				指定項目甄審成績計算方式		同分參酌順序	
明新科技大學 土木工程與環境資源管理系				評分項目	佔甄審成績比例	順序	項目
招生類別	10機械	性別要求	不要求	備審資料審查	100%	1	備審資料審查
志願代碼	10-041	招生名額	4	--	--	2	優待加分比例
指定項目甄審日期	--	指定項目甄審費用	500	--	--	3	--
				--	--	4	--
繳交資料	必繳：1.在校成績。2.自傳及讀書計畫。 選繳：1.實務專題。2.社團參與。3.競賽成果。4.學生幹部證明文件影本。			備註	1.本校訂有學生基本能力與畢業門檻實施辦法。 2.備審資料審查所交資料不再歸還，請自行留存。		
指定項目甄審說明	備審資料審查評分標準（總分100分）：1.在校成績（40%）2.自傳及讀書計畫（20%）3.實務專題、社團參與、競賽成果、學生幹部證明文件（40%）。						

校系科組學程名稱				指定項目甄審成績計算方式		同分參酌順序	
明新科技大學 電機工程系				評分項目	佔甄審成績比例	順序	項目
招生類別	20電機	性別要求	不要求	備審資料審查	100%	1	備審資料審查
志願代碼	20-031	招生名額	15	--	--	2	優待加分比例
指定項目甄審日期	--	指定項目甄審費用	500	--	--	3	--
				--	--	4	--
繳交資料	必繳：1.在校成績。2.自傳及讀書計畫。 選繳：社團參與、競賽成果、技術證照、學生幹部證明文件影本。			備註	1.本校訂有學生基本能力與畢業門檻實施辦法。 2.備審資料審查所交資料不再歸還，請自行留存。		
指定項目甄審說明	備審資料審查評分標準（總分100分）：1.在校成績（40%）2.自傳及讀書計畫（10%）3.社團參與、競賽成果、技術證照、學生幹部證明文件（50%）。						

校系科組學程名稱				指定項目甄審成績計算方式		同分參酌順序	
明新科技大學 資訊工程系				評分項目	佔甄審成績比例	順序	項目
招生類別	20電機	性別要求	不要求	備審資料審查	100%	1	備審資料審查
志願代碼	20-032	招生名額	2	--	--	2	優待加分比例
指定項目甄審日期	--	指定項目甄審費用	500	--	--	3	--
				--	--	4	--
繳交資料	必繳：1.歷年成績。2.自傳及讀書計畫。 選繳：能力證明（含幹部證明、競賽成果、各類證照、獎狀、師長推薦函等）。			備 註	1.本校訂有學生基本能力與畢業門檻實施辦法。 2.備審資料審查所交資料不再歸還，請自行留存。		
指定項目甄審說明	備審資料審查評分標準（總分100分）：1.歷年成績（20%）2.自傳及讀書計畫（20%）3.能力證明（含幹部證明、競賽成果、各類證照、獎狀、師長推薦函等）（60%）。						

校系科組學程名稱				指定項目甄審成績計算方式		同分參酌順序	
明新科技大學 電子工程系				評分項目	佔甄審成績比例	順序	項目
招生類別	25電子	性別要求	不要求	備審資料審查	100%	1	備審資料審查
志願代碼	25-060	招生名額	18	--	--	2	優待加分比例
指定項目甄審日期	--	指定項目甄審費用	500	--	--	3	--
				--	--	4	--
繳交資料	必繳：1.在校成績。2.自傳。3.讀書計畫。 選繳：1.證照。2.幹部或社團證明。3.競賽專題成果。			備 註	1.本校訂有學生基本能力與畢業門檻實施辦法。 2.備審資料審查所交資料不再歸還，請自行留存。		
指定項目甄審說明	備審資料審查評分標準（總分100分）：1.在校成績（40%）2.自傳（10%）3.讀書計畫（10%）4.證照、幹部或社團證明、競賽專題成果（40%）。						

校系科組學程名稱				指定項目甄審成績計算方式		同分參酌順序	
明新科技大學 化學工程與材料科技系				評分項目	佔甄審成績比例	順序	項目
招生類別	25電子	性別要求	不要求	備審資料審查	100%	1	備審資料審查
志願代碼	25-061	招生名額	10	--	--	2	優待加分比例
指定項目甄審日期	--	指定項目甄審費用	500	--	--	3	--
				--	--	4	--
繳交資料	必繳：1.在校成績。2.自傳及讀書計畫。 選繳：社團參與、競賽成果、學生幹部證明文件影本。			備 註	1.本校訂有學生基本能力與畢業門檻實施辦法。 2.備審資料審查所交資料不再歸還，請自行留存。		
指定項目甄審說明	備審資料審查評分標準（總分100分）：1.在校成績（40%）2.自傳及讀書計畫（20%）3.社團參與、競賽成果、學生幹部證明文件等（40%）。						

校系科組學程名稱				指定項目甄審成績計算方式		同分參酌順序	
明新科技大學 光電系統工程系				評分項目	佔甄審成績比例	順序	項目
招生類別	25電子	性別要求	不要求	備審資料審查	100%	1	備審資料審查
志願代碼	25-062	招生名額	10	--	--	2	優待加分比例
指定項目甄審日期	--	指定項目甄審費用	500	--	--	3	--
				--	--	4	--
繳交資料	必繳：1.在校成績單。2.自傳及選系原因或理由。 選繳：社團參與、競賽成果、學生幹部證明文件影本。			備 註	1.本校訂有學生基本能力與畢業門檻實施辦法。 2.備審資料審查所交資料不再歸還，請自行留存。		
指定項目甄審說明	備審資料審查評分標準（總分100分）：1.在校成績（35%）2.自傳及選系原因或理由（15%）3.社團參與、競賽成果、學生幹部證明文件等（50%）。						

校系科組學程名稱				指定項目甄審成績計算方式		同分參酌順序	
明新科技大學 資訊工程系				評分項目	佔甄審成績比例	順序	項目
招生類別	25電子	性別要求	不要求	備審資料審查	100%	1	備審資料審查
志願代碼	25-063	招生名額	8	--	--	2	優待加分比例
指定項目甄審日期	--	指定項目甄審費用	500	--	--	3	--
				--	--	4	--
繳交資料	必繳：1.歷年成績。2.自傳及讀書計畫。 選繳：能力證明（含幹部證明、競賽成果、各類證照、獎狀、師長推薦函等）。			備 註	1.本校訂有學生基本能力與畢業門檻實施辦法。 2.備審資料審查所交資料不再歸還，請自行留存。		
指定項目甄審說明	備審資料審查評分標準（總分100分）：1.歷年成績（20%）2.自傳及讀書計畫（20%）3.能力證明（含幹部證明、競賽成果、各類證照、獎狀、師長推薦函等）（60%）。						

校系科組學程名稱				指定項目甄審成績計算方式		同分參酌順序	
明新科技大學 土木工程與環境資源管理系				評分項目	佔甄審成績比例	順序	項目
招生類別	40土木	性別要求	不要求	備審資料審查	100%	1	備審資料審查
志願代碼	40-019	招生名額	4	--	--	2	優待加分比例
指定項目甄審日期	--	指定項目甄審費用	500	--	--	3	--
				--	--	4	--
繳交資料	必繳：1.在校成績。2.自傳及讀書計畫。 選繳：1.實務專題。2.社團參與。3.競賽成果。4.學生幹部證明文件影本。			備註		1.本校訂有學生基本能力與畢業門檻實施辦法。 2.備審資料審查所交資料不再歸還，請自行留存。	
指定項目甄審說明	備審資料審查評分標準（總分100分）：1.在校成績（40%）2.自傳及讀書計畫（20%）3.實務專題、社團參與、競賽成果、學生幹部證明文件（40%）。						

校系科組學程名稱				指定項目甄審成績計算方式		同分參酌順序	
明新科技大學 工業工程與管理系				評分項目	佔甄審成績比例	順序	項目
招生類別	55工程	性別要求	不要求	備審資料審查	100%	1	備審資料審查
志願代碼	55-006	招生名額	5	--	--	2	優待加分比例
指定項目甄審日期	--	指定項目甄審費用	500	--	--	3	--
				--	--	4	--
繳交資料	必繳：1.自傳及學習規劃（500字以內）。2.歷年成績（須附全班名次及全班排名百分比）。3.學習成果（實務專題、學習作品、成果或報告）。4.相關證照、社團參與、競賽結果、學生幹部證明文件影本（至少備一）及外語或其他能力證明文件。			備註		1.本校訂有學生基本能力與畢業門檻實施辦法。 2.備審資料審查所交資料不再歸還，請自行留存。	
指定項目甄審說明	備審資料審查評分標準（總分100分）：1.自傳及學習規劃（500字以內）（20%）2.歷年成績（30%）3.學習成果（實務專題、學習作品、成果或報告）（30%）4.相關證照、社團參與、競賽結果、學生幹部證明文件影本及外語或其他能力證明文件（20%）。						

校系科組學程名稱				指定項目甄審成績計算方式		同分參酌順序	
明新科技大學 行銷與流通管理系				評分項目	佔甄審成績比例	順序	項目
招生類別	56管理	性別要求	不要求	備審資料審查	100%	1	備審資料審查
志願代碼	56-013	招生名額	4	--	--	2	優待加分比例
指定項目甄審日期	--	指定項目甄審費用	500	--	--	3	--
				--	--	4	--
繳交資料	必繳：1.在校成績。2.自傳及選系原因或理由。 選繳：1.社團參與、競賽成果、學生幹部證明文件影本。			備註		1.本校訂有學生基本能力與畢業門檻實施辦法。 2.備審資料審查所交資料不再歸還，請自行留存。	
指定項目甄審說明	備審資料審查評分標準（總分100分）：1.在校成績（40%）。2.自傳及選系原因或理由（20%）。3.社團參與、競賽成果、學生幹部證明文件（40%）。						

校系科組學程名稱				指定項目甄審成績計算方式		同分參酌順序	
明新科技大學 企業管理系				評分項目	佔甄審成績比例	順序	項目
招生類別	56管理	性別要求	不要求	備審資料審查	100%	1	備審資料審查
志願代碼	56-014	招生名額	6	--	--	2	優待加分比例
指定項目甄審日期	--	指定項目甄審費用	500	--	--	3	--
				--	--	4	--
繳交資料	必繳：1.在校成績單。2.自傳及選系原因或理由。 選繳：1.相關證照（影本）、2.社團參與、3.競賽成果、4.學生幹部證明文件影本、5.實務專題等（至少備一）。			備註		1.本校訂有學生基本能力與畢業門檻實施辦法。 2.備審資料審查所交資料不再歸還，請自行留存。	
指定項目甄審說明	備審資料審查評分標準（總分100分）：1.在校成績（40%）2.自傳及選系原因或理由（10%）3.相關證照、社團參與、競賽成果、學生幹部證明文件、實務專題等（50%）。						

校系科組學程名稱				指定項目甄審成績計算方式		同分參酌順序	
明新科技大學 財務金融系				評分項目	佔甄審成績比例	順序	項目
招生類別	56管理	性別要求	不要求	備審資料審查	100%	1	備審資料審查
志願代碼	56-015	招生名額	3	--	--	2	優待加分比例
指定項目甄審日期	--	指定項目甄審費用	500	--	--	3	--
				--	--	4	--
繳交資料	必繳：1.自傳及選系理由（500字以內）；2.歷年成績（須附班級排名（班級排名百分比）或年級排名（年級排名百分比））；3.相關證照、社團參與、競賽結果、學生幹部證明文件影本及外語或其他能力證明文件影本。			備註		1.本校訂有學生基本能力與畢業門檻實施辦法。 2.備審資料審查所交資料不再歸還，請自行留存。	
指定項目甄審說明	備審資料審查評分標準（總分100分）：1.自傳及選系理由（40%）2.歷年成績（須附班級排名（班級排名百分比）或年級排名（年級排名百分比））（30%）3.相關證照、社團參與、競賽結果、學生幹部證明文件影本及外語或其他能力證明文件（30%）。						

校系科組學程名稱				指定項目甄審成績計算方式		同分參酌順序	
明新科技大學 休閒事業管理系				評分項目	佔甄審成績比例	順序	項目
招生類別	56管理	性別要求	不要求	備審資料審查	100%	1	備審資料審查
志願代碼	56-016	招生名額	5	--	--	2	優待加分比例
指定項目甄審日期	--	指定項目甄審費用	500	--	--	3	--
				--	--	4	--
繳交資料	必繳：1.在校成績。2.自傳及讀書計畫。3.相關文件：社團參與、競賽成果、實務專題、學生幹部、相關證照證明文件影本。			備註	1.本校訂有學生基本能力與畢業門檻實施辦法。 2.備審資料審查所交資料不再歸還，請自行留存。		
指定項目甄審說明	備審資料審查評分標準（總分100分）：1.在校成績（25%）2.自傳及讀書計畫（25%）3.社團參與、競賽成果、實務專題、學生幹部、相關證照證明文件（50%）。						

校系科組學程名稱				指定項目甄審成績計算方式		同分參酌順序	
明新科技大學 工業工程與管理系				評分項目	佔甄審成績比例	順序	項目
招生類別	60商業	性別要求	不要求	備審資料審查	100%	1	備審資料審查
志願代碼	60-119	招生名額	5	--	--	2	優待加分比例
指定項目甄審日期	--	指定項目甄審費用	500	--	--	3	--
				--	--	4	--
繳交資料	必繳：1.自傳及學習規劃（500字以內）。2.歷年成績（須附全班名次及全班排名百分比）。3.學習成果（實務專題、學習作品、成果或報告）。4.相關證照、社團參與、競賽結果、學生幹部證明文件影本（至少備一）及外語或其他能力證明文件。			備註	1.本校訂有學生基本能力與畢業門檻實施辦法。 2.備審資料審查所交資料不再歸還，請自行留存。		
指定項目甄審說明	備審資料審查評分標準（總分100分）：1.自傳及學習規劃（500字以內）（20%）2.歷年成績（30%）3.學習成果（實務專題、學習作品、成果或報告）（30%）4.相關證照、社團參與、競賽結果、學生幹部證明文件影本及外語或其他能力證明文件（20%）。						

校系科組學程名稱				指定項目甄審成績計算方式		同分參酌順序	
明新科技大學 資訊管理系				評分項目	佔甄審成績比例	順序	項目
招生類別	60商業	性別要求	不要求	備審資料審查	100%	1	備審資料審查
志願代碼	60-120	招生名額	10	--	--	2	優待加分比例
指定項目甄審日期	--	指定項目甄審費用	500	--	--	3	--
				--	--	4	--
繳交資料	必繳：1.技能檢定證照。2.在校成績單（需附年級排名百分比等）。3.自傳。 選繳：技能競賽成績、實務專題成果、師長推薦函、社團參與、學生幹部證明、英語證照。			備註	1.本校訂有學生基本能力與畢業門檻實施辦法。 2.備審資料審查所交資料不再歸還，請自行留存。		
指定項目甄審說明	備審資料審查評分標準（總分100分）：1.技能檢定證照、技能競賽成績、實務專題成果（35%）2.在校成績單（35%）3.自傳、師長推薦函、社團參與、學生幹部證明、英語證照（30%）。						

校系科組學程名稱				指定項目甄審成績計算方式		同分參酌順序	
明新科技大學 行銷與流通管理系				評分項目	佔甄審成績比例	順序	項目
招生類別	60商業	性別要求	不要求	備審資料審查	100%	1	備審資料審查
志願代碼	60-121	招生名額	6	--	--	2	優待加分比例
指定項目甄審日期	--	指定項目甄審費用	500	--	--	3	--
				--	--	4	--
繳交資料	必繳：1.在校成績。2.自傳及選系原因或理由。 選繳：1.社團參與、競賽成果、學生幹部證明文件影本。			備註	1.本校訂有學生基本能力與畢業門檻實施辦法。 2.備審資料審查所交資料不再歸還，請自行留存。		
指定項目甄審說明	備審資料審查評分標準（總分100分）：1.在校成績（40%）。2.自傳及選系原因或理由（20%）。3.社團參與、競賽成果、學生幹部證明文件（40%）。						

校系科組學程名稱				指定項目甄審成績計算方式		同分參酌順序	
明新科技大學 企業管理系				評分項目	佔甄審成績比例	順序	項目
招生類別	60商業	性別要求	不要求	備審資料審查	100%	1	備審資料審查
志願代碼	60-122	招生名額	4	--	--	2	優待加分比例
指定項目甄審日期	--	指定項目甄審費用	500	--	--	3	--
				--	--	4	--
繳交資料	必繳：1.在校成績單。2.自傳及選系原因或理由。 選繳：1.相關證照（影本）、2.社團參與、3.競賽成果、4.學生幹部證明文件影本、5.實務專題等（至少備一）。			備註	1.本校訂有學生基本能力與畢業門檻實施辦法。 2.備審資料審查所交資料不再歸還，請自行留存。		
指定項目甄審說明	備審資料審查評分標準（總分100分）：1.在校成績（40%）2.自傳及選系原因或理由（10%）3.相關證照、社團參與、競賽成果、學生幹部證明文件、實務專題等（50%）。						

校系科組學程名稱				指定項目甄審成績計算方式		同分參酌順序	
明新科技大學 財務金融系				評分項目	佔甄審成績比例	順序	項目
招生類別	60商業	性別要求	不要求	備審資料審查	100%	1	備審資料審查
志願代碼	60-123	招生名額	7	--	--	2	優待加分比例
指定項目甄審日期	--	指定項目甄審費用	500	--	--	3	--
				--	--	4	--
繳交資料	必繳：1.自傳及選系理由（500字以內）；2.歷年成績（須附班級排名（班級排名百分比）或年級排名（年級排名百分比））；3.相關證照、社團參與、競賽結果、學生幹部證明文件影本及外語或其他能力證明文件影本。			備註	1.本校訂有學生基本能力與畢業門檻實施辦法。 2.備審資料審查所交資料不再歸還，請自行留存。		
指定項目甄審說明	備審資料審查評分標準（總分100分）：1.自傳及選系理由（40%）2.歷年成績（須附班級排名（班級排名百分比）或年級排名（年級排名百分比））（30%）3.相關證照、社團參與、競賽結果、學生幹部證明文件及外語或其他能力證明文件（30%）。						

校系科組學程名稱				指定項目甄審成績計算方式		同分參酌順序	
明新科技大學 旅館事業管理系				評分項目	佔甄審成績比例	順序	項目
招生類別	60商業	性別要求	不要求	備審資料審查	100%	1	備審資料審查
志願代碼	60-124	招生名額	9	--	--	2	優待加分比例
指定項目甄審日期	--	指定項目甄審費用	500	--	--	3	--
				--	--	4	--
繳交資料	必繳：1.歷年成績單。2.自傳及讀書計畫。3.競賽成果。 選繳：社團參與、技能證照、實務專題、學生幹部證明文件影本。			備註	1.新生入學後，應購買正式套裝制服一套。 2.本系有校外實習課程（必修），欲報考者請詳加考量個人身心健康狀況。 3.本校訂有學生基本能力與畢業門檻實施辦法。 4.備審資料審查所交資料不再歸還，請自行留存。		
指定項目甄審說明	備審資料審查評分標準（總分100分）：1.歷年成績（30%）2.自傳及讀書計畫（30%）3.競賽成果（其中包含社團參與、技能證照、實務專題、學生幹部證明文件（40%）。						

校系科組學程名稱				指定項目甄審成績計算方式		同分參酌順序	
明新科技大學 休閒事業管理系				評分項目	佔甄審成績比例	順序	項目
招生類別	60商業	性別要求	不要求	備審資料審查	100%	1	備審資料審查
志願代碼	60-125	招生名額	5	--	--	2	優待加分比例
指定項目甄審日期	--	指定項目甄審費用	500	--	--	3	--
				--	--	4	--
繳交資料	必繳：1.在校成績。2.自傳及讀書計畫。3.相關文件：社團參與、競賽成果、實務專題、學生幹部、相關證照證明文件影本。			備註	1.本校訂有學生基本能力與畢業門檻實施辦法。 2.備審資料審查所交資料不再歸還，請自行留存。		
指定項目甄審說明	備審資料審查評分標準（總分100分）：1.在校成績（25%）2.自傳及讀書計畫（25%）3.社團參與、競賽成果、實務專題、學生幹部、相關證照證明文件（50%）。						

校系科組學程名稱				指定項目甄審成績計算方式		同分參酌順序	
明新科技大學 老人服務專業管理系				評分項目	佔甄審成績比例	順序	項目
招生類別	60商業	性別要求	不要求	備審資料審查	100%	1	備審資料審查
志願代碼	60-126	招生名額	10	--	--	2	優待加分比例
指定項目甄審日期	--	指定項目甄審費用	500	--	--	3	--
				--	--	4	--
繳交資料	必繳：1.歷年在校成績。2.自傳及讀書計畫。3.社團參與、學生幹部證明文件及備審資料。			備註	1.本校訂有學生基本能力與畢業門檻實施辦法。 2.備審資料審查所交資料不再歸還，請自行留存。		
指定項目甄審說明	備審資料審查評分標準（總分100分）：1.歷年在校成績（55%）2.自傳及讀書計畫（35%）3.社團參與、學生幹部及備審資料綜合表現（10%）。						

校系科組學程名稱				指定項目甄審成績計算方式		同分參酌順序	
明新科技大學 應用外語系				評分項目	佔甄審成績比例	順序	項目
招生類別	60商業	性別要求	不要求	備審資料審查	100%	1	備審資料審查
志願代碼	60-127	招生名額	10	--	--	2	優待加分比例
指定項目甄審日期	--	指定項目甄審費用	500	--	--	3	--
				--	--	4	--
繳交資料	必繳：1.在校成績。2.自傳及讀書計畫。 選繳：社團參與、競賽成果、實務專題、相關證照、學生幹部證明文件影本。			備註	1.本校訂有學生基本能力與畢業門檻實施辦法。 2.備審資料審查所交資料不再歸還，請自行留存。		
指定項目甄審說明	備審資料審查評分標準（總分100分）：1.在校成績、自傳及讀書計畫（40%）。2.社團參與、競賽成果、實務專題、相關證照、學生幹部證明文件（60%）。						



校系科組學程名稱				指定項目甄審成績計算方式		同分參酌順序	
明新科技大學 運動管理系				評分項目	佔甄審成績比例	順序	項目
招生類別	60商業	性別要求	不要求	備審資料審查	100%	1	備審資料審查
志願代碼	60-128	招生名額	10	--	--	2	優待加分比例
指定項目甄審日期	--	指定項目甄審費用	500	--	--	3	--
				--	--	4	--
繳交資料	必繳：1.歷年在校成績。2.其他有利審查資料（證照、語文能力、競賽成果，以高中就讀期間表現為主）。3.實務專題。4.自傳。			備註	1.本校訂有學生基本能力與畢業門檻實施辦法。 2.備審資料審查所交資料不再歸還，請自行留存。		
指定項目甄審說明	備審資料審查評分標準（總分100分）：1.歷年在校成績（20%）2.其他有利審查資料（40%）（證照、語文能力、競賽成果，以高中就讀期間表現為主）3.實務專題（10%）4.自傳（30%）。						

校系科組學程名稱				指定項目甄審成績計算方式		同分參酌順序	
明新科技大學 旅館事業管理系				評分項目	佔甄審成績比例	順序	項目
招生類別	79餐旅	性別要求	不要求	備審資料審查	100%	1	備審資料審查
志願代碼	79-028	招生名額	1	--	--	2	優待加分比例
指定項目甄審日期	--	指定項目甄審費用	500	--	--	3	--
				--	--	4	--
繳交資料	必繳：1.歷年成績單。2.自傳及讀書計畫。3.競賽成果。 選繳：社團參與、技能證照、實務專題、學生幹部證明文件影本。			備註	1.新生入學後，應購買正式套裝制服一套。 2.本系有校外實習課程（必修），欲報考者請詳加考量個人身心健康狀況。 3.本校訂有學生基本能力與畢業門檻實施辦法。 4.備審資料審查所交資料不再歸還，請自行留存。		
指定項目甄審說明	備審資料審查評分標準（總分100分）：1.歷年成績（30%）2.自傳及讀書計畫（30%）3.競賽成果（其中包含社團參與、技能證照、實務專題、學生幹部證明文件（40%）。						

校系科組學程名稱				指定項目甄審成績計算方式		同分參酌順序	
明新科技大學 幼兒保育系				評分項目	佔甄審成績比例	順序	項目
招生類別	95幼保	性別要求	不要求	備審資料審查	100%	1	備審資料審查
志願代碼	95-008	招生名額	10	--	--	2	優待加分比例
指定項目甄審日期	--	指定項目甄審費用	500	--	--	3	--
				--	--	4	--
繳交資料	必繳：1.自傳。2.學習計畫。3.在校成績。4.實務專題。5.志工服務證明。 選繳：1.班級幹部證明。2.社團幹部證明。3.外語能力證書。4.其他能力檢定證書。5.個人競賽獲獎證明。			備註	1.本校經教育部審定為「認可培育幼兒園教保員」之培育單位。 2.本校訂有學生基本能力與畢業門檻實施辦法。 3.備審資料審查所交資料不再歸還，請自行留存。		
指定項目甄審說明	備審資料審查評分標準（總分100分）：1.自傳、學習計畫（20%）。2.在校成績（30%）。3.實務專題（10%）。4.志工服務證明（20%）。5.班級幹部證明、社團幹部證明、外語能力證書、其他能力檢定證書、個人競賽獲獎證明（20%）。						

技優甄審入學招生學校系科(組)、學程一覽表

校名	聯絡電話	傳真電話	網址	限選填一系組
	04-26318652	04-26520314	http://www.hk.edu.tw	
209 弘光科技大學	(43302)臺中市沙鹿區臺灣大道六段1018號			否
招生系科組學程及招生類別		招生名額	招生系科組學程及招生類別	
生物醫學工程系--10機械		1	物理治療系--10機械	
環境與安全衛生工程系綠色科技組--20電機		4	環境與安全衛生工程系工業安全衛生組--20電機	
生物醫學工程系--20電機		3	環境與安全衛生工程系環境工程組--20電機	
資訊管理系--25電子		4	環境與安全衛生工程系工業安全衛生組--25電子	
資訊工程系--25電子		14	生物醫學工程系--25電子	
物理治療系--25電子		3	環境與安全衛生工程系環境工程組--25電子	
生物科技系--30化工		1	護理系--60商業	
物理治療系--60商業		2	文化創意產業系--60商業	
老人福利與事業系--60商業		11	運動休閒系--60商業	
健康事業管理系--60商業		11	資訊管理系--60商業	
生物科技系--70園藝		2	化妝品應用系--78美容	
美髮造型設計系--78美容		11	餐旅管理系--79餐旅	
文化創意產業系--85商設		6	食品科技系--90食品	
幼兒保育系--95幼保		4		

校系科組學程資訊與報名建議說明

- 1.修業年限4年，修業期滿成績及格者，授予學士學位。
- 2.學雜費收費標準請至本校會計室學雜費資訊專區查詢。
- 3.本校位於交通便利之臺灣大道，近國道3號交流道及臺中清泉崗機場，距沙鹿火車站約10分鐘車程，至臺中火車站40分鐘，亦有臺中市快捷巴士（B RT）、巨業、臺中及統聯...等多項公共交通運輸工具可搭乘；本校亦有學生通勤專車，相關搭乘訊息及辦法，請參見本校總務處事務組網頁。
- 4.各系畢業門檻（包含英文、資訊及跨系學程等），將依本校學則及相關辦法之規定辦理。

校系科組學程名稱				指定項目甄審成績計算方式		同分參酌順序	
弘光科技大學 生物醫學工程系				評分項目	佔甄審成績比例	順序	項目
招生類別	10機械	性別要求	不要求	面試	60%	1	面試
志願代碼	10-042	招生名額	1	備審資料審查	40%	2	備審資料審查
指定項目甄審日期	104/6/6	指定項目甄審費用	750	--	--	3	--
繳交資料	備審資料審查內容包含： 1.實務專題及證照；2.各種得獎證明；3.自傳；4.在校歷年成績；5.推薦函及其他。					備註	
指定項目甄審說明	備審資料審查內容包含： 1.實務專題及證照20% 2.各種得獎證明20% 3.自傳20% 4.在校歷年成績20% 5.推薦函及其他20% 面試內容包含： 1.表達與組織能力40%；2.發展潛力與人格特性40%；3.整體表現20%。					※本系相關諮詢電話：04-26318652轉4301 ※本系網址：http://bme.hk.edu.tw/	

校系科組學程名稱				指定項目甄審成績計算方式		同分參酌順序	
弘光科技大學 物理治療系				評分項目	佔甄審成績比例	順序	項目
招生類別	10機械	性別要求	不要求	面試	50%	1	面試
志願代碼	10-043	招生名額	2	備審資料審查	50%	2	備審資料審查
指定項目甄審日期	104/6/4	指定項目甄審費用	750	--	--	3	--
繳交資料	備審資料審查內容包含： 1.技能競賽得獎證明2.在校歷年成績單，需有成績名次證明（應屆畢業生繳交高一至高三年）3.自傳及讀書計畫 4.社團參與、競賽成果、學生幹部及成果作品 選繳資料：1.醫療服務志工證明2.物理治療相關簡報書面資料					備註	
指定項目甄審說明	1.備審資料審查評分標準：在學成績及其他能力證明60%、讀書計畫及自傳40% 2.面試評分標準：物理治療基本認知及就讀本系動機50%、學習態度及表達能力50% 3.備審資料概不退還，請自行備份留存。					心理、精神狀況、視覺、辨色異常、言語、聽力及行動有嚴重障礙以致影響臨床實習與從事醫療工作者，請審慎考慮。 ※本系相關諮詢電話：04-26318652轉3301 ※本系網址：http://pht.hk.edu.tw/	

校系科組學程名稱				指定項目甄審成績計算方式		同分參酌順序	
弘光科技大學 環境與安全衛生工程系綠色科技組				評分項目	佔甄審成績比例	順序	項目
招生類別	20電機	性別要求	不要求	面試	50%	1	面試
志願代碼	20-033	招生名額	4	備審資料審查	50%	2	備審資料審查
指定項目甄審日期	104/6/7	指定項目甄審費用	750	--	--	3	--
繳交資料	備審資料審查內容包含： 1.各項得獎證明2.各項技術證照3.自傳4.在校歷年成績5.其他能力證明。 「其他能力證明」係指定資證明本身相關學習潛力與能力之文件，如工作證明、志工證明、社團服務證明或其他相關證明					備註	
指定項目甄審說明	備審資料審查內容包含： 1.各項得獎證明20% 2.各項技術證照40% 3.自傳15% 4.在校歷年成績10% 5.其他能力證明15% 面試內容包含： 1.自然科學常識25% 2.時事與思考組織力25% 3.學習目標與態度20% 4.表達能力10% 5.發展潛力20%					※本系相關諮詢電話：04-26318652轉4001-4003 ※本系網址：http://she.hk.edu.tw/main.php	

校系科組學程名稱				指定項目甄審成績計算方式		同分參酌順序	
弘光科技大學 環境與安全衛生工程系工業安全衛生組				評分項目	佔甄審成績比例	順序	項目
招生類別	20電機	性別要求	不要求	面試	50%	1	面試
志願代碼	20-034	招生名額	2	備審資料審查	50%	2	備審資料審查
指定項目甄審日期	104/6/7	指定項目甄審費用	750	--	--	3	--
				--	--	4	--
繳交資料	備審資料審查內容包含： 1.各項得獎證明2.各項技術證照3.自傳4.在校歷年成績5.其他能力證明。 「其他能力證明」係指足資證明本身相關學習潛力與能力之文件，如工作證明、志工證明、社團服務證明或其他相關證明			備註		※本系相關諮詢電話：04-26318652轉4001-4003 ※本系網址：http://she.hk.edu.tw/main.php	
指定項目甄審說明	備審資料審查內容包含： 1.各項得獎證明20% 2.各項技術證照40% 3.自傳15% 4.在校歷年成績10% 5.其他能力證明15% 面試內容包含： 1.自然科學常識25% 2.時事與思考組織力25% 3.學習目標與態度20% 4.表達能力10% 5.發展潛力20%						

校系科組學程名稱				指定項目甄審成績計算方式		同分參酌順序	
弘光科技大學 生物醫學工程系				評分項目	佔甄審成績比例	順序	項目
招生類別	20電機	性別要求	不要求	面試	60%	1	面試
志願代碼	20-035	招生名額	3	備審資料審查	40%	2	備審資料審查
指定項目甄審日期	104/6/6	指定項目甄審費用	750	--	--	3	--
				--	--	4	--
繳交資料	備審資料審查內容包含： 1.實務專題及證照；2.各種得獎證明；3.自傳；4.在校歷年成績；5.推薦函及其他。			備註		※本系相關諮詢電話：04-26318652轉4301 ※本系網址：http://bme.hk.edu.tw/	
指定項目甄審說明	備審資料審查內容包含： 1.實務專題及證照20% 2.各種得獎證明20% 3.自傳20% 4.在校歷年成績20% 5.推薦函及其他20% 面試內容包含： 1.表達與組織能力40%；2.發展潛力與人格特性40%；3.整體表現20%。						

校系科組學程名稱				指定項目甄審成績計算方式		同分參酌順序	
弘光科技大學 環境與安全衛生工程系環境工程組				評分項目	佔甄審成績比例	順序	項目
招生類別	20電機	性別要求	不要求	面試	50%	1	面試
志願代碼	20-036	招生名額	1	備審資料審查	50%	2	備審資料審查
指定項目甄審日期	104/6/7	指定項目甄審費用	750	--	--	3	--
				--	--	4	--
繳交資料	備審資料審查內容包含： 1.各項得獎證明2.各項技術證照3.自傳4.在校歷年成績5.其他能力證明。 「其他能力證明」係指足資證明本身相關學習潛力與能力之文件，如工作證明、志工證明、社團服務證明或其他相關證明			備註		※本系相關諮詢電話：04-26318652轉4001-4003 ※本系網址：http://she.hk.edu.tw/main.php	
指定項目甄審說明	備審資料審查內容包含： 1.歷年成績單（高一至高三）2.履歷（請至本系網頁下載參考格式），並提供相關證明，例如：相關證照或參賽得獎資料、專題作品、社團或擔任學生幹部之資料3.自傳（600字以上）						

校系科組學程名稱				指定項目甄審成績計算方式		同分參酌順序	
弘光科技大學 資訊管理系				評分項目	佔甄審成績比例	順序	項目
招生類別	25電子	性別要求	不要求	面試	70%	1	面試
志願代碼	25-064	招生名額	4	備審資料審查	30%	2	備審資料審查
指定項目甄審日期	104/6/5	指定項目甄審費用	750	--	--	3	--
				--	--	4	--
繳交資料	備審資料審查內容包含： 1.歷年成績單（高一至高三）2.履歷（請至本系網頁下載參考格式），並提供相關證明，例如：相關證照或參賽得獎資料、專題作品、社團或擔任學生幹部之資料3.自傳（600字以上）			備註		※本系相關諮詢電話：04-26318652轉5401、5402 ※本系網址：http://www.csim.hk.edu.tw	
指定項目甄審說明	備審資料審查內容包含： 1.在學成績60% 2.社團活動20% 3.專題競賽得獎作品20% 面試內容包含： 1.表達能力16% 2.專業知識 36% 3.發展潛力與生涯規劃16% 4.人格特質16% 5.整體表現16%						

校系科組學程名稱				指定項目甄審成績計算方式		同分參酌順序	
弘光科技大學 環境與安全衛生工程系工業安全衛生組				評分項目	佔甄審成績比例	順序	項目
招生類別	25電子	性別要求	不要求	面試	50%	1	面試
志願代碼	25-065	招生名額	1	備審資料審查	50%	2	備審資料審查
指定項目甄審日期	104/6/7	指定項目甄審費用	750	--	--	3	--
				--	--	4	--
繳交資料	備審資料審查內容包含： 1.各項得獎證明2.各項技術證照3.自傳4.在校歷年成績5.其他能力證明。 「其他能力證明」係指足資證明本身相關學習潛力與能力之文件，如工作證明、志工證明、社團服務證明或其他相關證明			備註		※本系相關諮詢電話：04-26318652轉4001-4003 ※本系網址：http://she.hk.edu.tw/main.php	
指定項目甄審說明	備審資料審查內容包含： 1.各項得獎證明20% 2.各項技術證照40% 3.自傳15% 4.在校歷年成績10% 5.其他能力證明15% 面試內容包含： 1.自然科學常識25% 2.時事與思考組織力25% 3.學習目標與態度20% 4.表達能力10% 5.發展潛力20%						

校系科組學程名稱				指定項目甄審成績計算方式		同分參酌順序	
弘光科技大學 資訊工程系				評分項目	佔甄審成績比例	順序	項目
招生類別	25電子	性別要求	不要求	備審資料審查	100%	1	備審資料審查
志願代碼	25-066	招生名額	14	--	--	2	優待加分比例
指定項目甄審日期	--	指定項目甄審費用	500	--	--	3	--
				--	--	4	--
繳交資料	備審資料審查內容包含： 1.歷年成績單（附班級排名百分比） 2.自傳 3.各項證照證明 4.課外活動及幹部證明 5.其他競賽成果或報告			備註	※本系相關諮詢電話：04-26318652轉4201、4202 ※本系網址：http://csie.hk.edu.tw/		
指定項目甄審說明	備審資料審查內容包含： 1.在學成績（45%）：在校歷年成績單，各學期班級排名。2.專題與證照（30%）：各項證照證明、設計作品及專題成果報告。3.課外活動（15%）：校內外活動、社團、幹部、志工參與及競賽成果。4.自傳（10%）。						

校系科組學程名稱				指定項目甄審成績計算方式		同分參酌順序	
弘光科技大學 生物醫學工程系				評分項目	佔甄審成績比例	順序	項目
招生類別	25電子	性別要求	不要求	面試	60%	1	面試
志願代碼	25-067	招生名額	4	備審資料審查	40%	2	備審資料審查
指定項目甄審日期	104/6/6	指定項目甄審費用	750	--	--	3	--
				--	--	4	--
繳交資料	備審資料審查內容包含： 1.實務專題及證照；2.各種得獎證明；3.自傳；4.在校歷年成績；5.推薦函及其他。			備註	※本系相關諮詢電話：04-26318652轉4301 ※本系網址：http://bme.hk.edu.tw/		
指定項目甄審說明	備審資料審查內容包含： 1.實務專題及證照20% 2.各種得獎證明20% 3.自傳20% 4.在校歷年成績20% 5.推薦函及其他20% 面試內容包含： 1.表達與組織能力40%；2.發展潛力與人格特性40%；3.整體表現20%。						

校系科組學程名稱				指定項目甄審成績計算方式		同分參酌順序	
弘光科技大學 物理治療系				評分項目	佔甄審成績比例	順序	項目
招生類別	25電子	性別要求	不要求	面試	50%	1	面試
志願代碼	25-068	招生名額	3	備審資料審查	50%	2	備審資料審查
指定項目甄審日期	104/6/4	指定項目甄審費用	750	--	--	3	--
				--	--	4	--
繳交資料	備審資料審查內容包含： 1.技能競賽得獎證明2.在校歷年成績單，需有成績名次證明（應屆畢業生繳交高一至高三上）3.自傳及讀書計畫 4.社團參與、競賽成果、學生幹部及成果作品 選繳資料：1.醫療服務志工證明2.物理治療相關簡報書面資料			備註	心理、精神狀況、視覺、辨色異常、言語、聽力及行動有嚴重障礙以致影響臨床實習與從事醫療工作者，請審慎考慮。 ※本系相關諮詢電話：04-26318652轉3301 ※本系網址：http://pht.hk.edu.tw/		
指定項目甄審說明	1.備審資料審查評分標準：在學成績及其它能力證明60%、讀書計畫及自傳40% 2.面試評分標準：物理治療基本認知及就讀本系動機50%、學習態度及表達能力50% 3.備審資料概不退還，請自行備份留存。						

校系科組學程名稱				指定項目甄審成績計算方式		同分參酌順序	
弘光科技大學 環境與安全衛生工程系環境工程組				評分項目	佔甄審成績比例	順序	項目
招生類別	25電子	性別要求	不要求	面試	50%	1	面試
志願代碼	25-069	招生名額	1	備審資料審查	50%	2	備審資料審查
指定項目甄審日期	104/6/7	指定項目甄審費用	750	--	--	3	--
				--	--	4	--
繳交資料	備審資料審查內容包含： 1.各項得獎證明2.各項技術證照3.自傳4.在校歷年成績5.其他能力證明。 「其他能力證明」係指足資證明本身相關學習潛力與能力之文件，如工作證明、志工證明、社團服務證明或其他相關證明			備註	※本系相關諮詢電話：04-26318652轉4001-4003 ※本系網址：http://she.hk.edu.tw/main.php		
指定項目甄審說明	備審資料審查內容包含： 1.各項得獎證明20% 2.各項技術證照40% 3.自傳15% 4.在校歷年成績10% 5.其他能力證明15% 面試內容包含： 1.自然科學常識25% 2.時事與思考組織力25% 3.學習目標與態度20% 4.表達能力10% 5.發展潛力20%						

校系科組學程名稱				指定項目甄審成績計算方式		同分參酌順序	
弘光科技大學 生物科技系				評分項目	佔甄審成績比例	順序	項目
招生類別	30化工	性別要求	不要求	面試	50%	1	備審資料審查
志願代碼	30-023	招生名額	1	備審資料審查	50%	2	面試
指定項目甄審日期	104/6/4	指定項目甄審費用	750	--	--	3	--
				--	--	4	--
繳交資料	備審資料審查內容包含： 1.技能競賽得獎證明2.在校歷年成績單，需有成績名次證明（應屆畢業生繳交高一至高三上）3.自傳及讀書計畫 4.社團參與、競賽成果、學生幹部及成果作品。			備註	※本系相關諮詢電話：04-26318652轉5601 ※本系網址：http://bio.hk.edu.tw/		
指定項目甄審說明	備審資料審查內容包含： 1.技能競賽得獎證明25% 2.在校歷年成績單25% 3.自傳及讀書計畫25% 4.社團參與、競賽成果、學生幹部及成果作品25% 面試內容包含： 1.生物醫學常識20% 2.讀書計畫20% 3.學習態度15% 4.表達能力15% 5.就讀本系動機15% 6.應對進退15%						

校系科組學程名稱				指定項目甄審成績計算方式		同分參酌順序	
弘光科技大學 護理系				評分項目	佔甄審成績比例	順序	項目
招生類別	60商業	性別要求	不要求	備審資料審查	100%	1	備審資料審查
志願代碼	60-129	招生名額	6	--	--	2	優待加分比例
指定項目甄審日期	--	指定項目甄審費用	500	--	--	3	--
繳交資料	備審資料包含： 1.歷年成績單（含班級人數及排名百分比）。2.自傳及讀書計畫（限1500字）。3.能力證明（繳交影印本並加蓋與正本相符章）：社團參與或社團幹部、學生幹部（含小老師）、志工服務、競賽成果、英文檢定、醫護相關活動參與、其他證照（電腦檢定、私人機構語文證明、CPR、BLS...等）。			備註 ※繳交資料依序裝訂即可，概不退還。 ※心智、視覺、辨色、言語、聽力等異常或行動障礙者，請審慎考量。 ※系相關諮詢電話04-26318652轉3015 ※本系網址：http://nur.hk.edu.tw			
指定項目甄審說明	1.在校成績30% 2.自傳及讀書計畫20% 3.能力證明50%						

校系科組學程名稱				指定項目甄審成績計算方式		同分參酌順序	
弘光科技大學 物理治療系				評分項目	佔甄審成績比例	順序	項目
招生類別	60商業	性別要求	不要求	面試	50%	1	面試
志願代碼	60-130	招生名額	2	備審資料審查	50%	2	備審資料審查
指定項目甄審日期	104/6/4	指定項目甄審費用	750	--	--	3	--
繳交資料	備審資料審查內容包含： 1.技能競賽得獎證明2.在校歷年成績單，需有成績名次證明（應屆畢業生繳交高一至高三年）3.自傳及讀書計畫 4.社團參與、競賽成果、學生幹部及成果作品 選繳資料：1.醫療服務志工證明2.物理治療相關簡報書面資料			備註 心理、精神狀況、視覺、辨色異常、言語、聽力及行動有嚴重障礙以致影響臨床實習與從事醫療工作者，請審慎考慮。 ※本系相關諮詢電話：04-26318652轉3301 ※本系網址：http://pht.hk.edu.tw/			
指定項目甄審說明	1.備審資料審查評分標準：在學成績及其它能力證明60%、讀書計畫及自傳40% 2.面試評分標準：物理治療基本認知及閱讀本系動機50%、學習態度及表達能力50% 3.備審資料概不退還，請自行備份留存。						

校系科組學程名稱				指定項目甄審成績計算方式		同分參酌順序	
弘光科技大學 文化創意產業系				評分項目	佔甄審成績比例	順序	項目
招生類別	60商業	性別要求	不要求	面試	50%	1	面試
志願代碼	60-131	招生名額	6	備審資料審查	50%	2	備審資料審查
指定項目甄審日期	104/6/10	指定項目甄審費用	750	--	--	3	--
繳交資料	備審資料審查內容包含： 1.自傳2.在校歷年成績單3.校內外競賽4.活動參與（校內外活動、社團、幹部及志工參與等）5.各項技術證照及其他能力證明：係指足資證明本身相關學習潛力與能力之文件，如學科專題、報告及設計作品或其他相關證明。			備註 本系之實習為必修科目，實習期間必須至文創相關產業實地實習，考生宜考慮是否可完成該科目之可行性 ※本系相關諮詢電話：04-26318652轉5591 ※本系網址：http://cd.hk.edu.tw/			
指定項目甄審說明	備審資料審查內容包含： 1.自傳30% 2.校內外競賽30% 3.活動參與30% 4.各項技術證照及其他能力證明10% 面試內容包含： 1.組織與思考能力40% 2.學習發展潛能30% 3.表達能力30%						

校系科組學程名稱				指定項目甄審成績計算方式		同分參酌順序	
弘光科技大學 老人福利與事業系				評分項目	佔甄審成績比例	順序	項目
招生類別	60商業	性別要求	不要求	面試	60%	1	面試
志願代碼	60-132	招生名額	11	備審資料審查	40%	2	備審資料審查
指定項目甄審日期	104/6/4	指定項目甄審費用	750	--	--	3	--
繳交資料	備審資料審查內容包含： 必繳資料：1.在學成績2.志工服務與課外活動3.自傳4.讀書計畫與未來志向			備註 心理、精神狀況、視覺、辨色異常、言語、聽力及行動有嚴重障礙妨礙老人服務相關工作者，請審慎考慮。 ※本系相關諮詢電話：04-26318652轉5572 ※本系網址：http://os.hk.edu.tw/			
指定項目甄審說明	備審資料審查內容包含： 1.在學成績55% 2.志工服務與課外活動15% 3.自傳15% 4.讀書計畫與未來志向15% 面試內容包含： 1.表達與組織能力20% 2.對老人服務的認知20% 3.人格特質20% 4.就讀本系動機20% 5.整體表現（儀態與機智反應）20%						

校系科組學程名稱				指定項目甄審成績計算方式		同分參酌順序	
弘光科技大學 運動休閒系				評分項目	佔甄審成績比例	順序	項目
招生類別	60商業	性別要求	不要求	面試	50%	1	面試
志願代碼	60-133	招生名額	8	備審資料審查	50%	2	備審資料審查
指定項目甄審日期	104/6/10	指定項目甄審費用	750	--	--	3	--
繳交資料	備審資料審查包含：1.學歷證明（1）應屆畢業生繳交學生證影本（需蓋最後一學期註冊章）（2）非應屆畢業生繳交畢業證書影本2.在校歷年成績單正本，須加註名次或百分比3.自傳與學習計畫4.高中職班級社團幹部證明、課外活動證明、競賽成果證明或證照。			備註 ※本系相關諮詢電話：04-26318652轉7011 ※本系網址：http://dsl.hk.edu.tw			
指定項目甄審說明	備審資料審查包含： 1.自傳20% 2.讀書計畫20% 3.校內外競賽成果20% 4.活動參與30% 5.其它有助審查資料10% 面試內容包含： 1.表達能力30% 2.發展潛力30% 3.組織與思考能力40%						

校系科組學程名稱				指定項目甄審成績計算方式		同分參酌順序	
弘光科技大學 健康事業管理系				評分項目	佔甄審成績比例	順序	項目
招生類別	60商業	性別要求	不要求	面試	60%	1	面試
志願代碼	60-134	招生名額	11	備審資料審查	40%	2	備審資料審查
指定項目甄審日期	104/6/8	指定項目甄審費用	750	--	--	3	--
				--	--	4	--
繳交資料	備審資料審查內容包含：1.應屆畢業生：繳交學生證影本（須蓋有最後一學年第二學期註冊章）非應屆畢業生：繳交畢業證書影本2.歷年成績單（應屆畢業生繳交高一至高三上，須加註成績百分比）3.自傳與學習計畫4.高中時期班級、社團幹部證明或課外活動證明5.能力證明：係指足資證明本身相關潛力與能力之文件，如各種競賽獎狀、各類證照及專題實務相關成果報告。（以高中職時期為限）			備註		※本系相關諮詢電話：04-26318652轉3202 ※本系網址：http://hba.hk.edu.tw/	
指定項目甄審說明	備審資料審查內容包含：1.歷年成績單60% 2.自傳與學習計畫10% 3.班級、社團幹部證明或課外活動證明20%4.其他能力證明10% 面試內容包含： 1.管理常識20% 2.健康常識20% 3.時事及社會關懷20% 4.表達能力及服裝儀容20% 5.發展潛力20%						

校系科組學程名稱				指定項目甄審成績計算方式		同分參酌順序	
弘光科技大學 資訊管理系				評分項目	佔甄審成績比例	順序	項目
招生類別	60商業	性別要求	不要求	面試	70%	1	面試
志願代碼	60-135	招生名額	8	備審資料審查	30%	2	備審資料審查
指定項目甄審日期	104/6/5	指定項目甄審費用	750	--	--	3	--
				--	--	4	--
繳交資料	備審資料審查內容包含： 1.歷年成績單（高一至高三上）2.履歷（請至本系網頁下載參考格式），並提供相關證明，例如：相關證照或參賽得獎資料、專題作品、社團或擔任學生幹部之資料3.自傳（600字以上）			備註		※本系相關諮詢電話：04-26318652轉5401、5402 ※本系網址：http://www.csim.hk.edu.tw	
指定項目甄審說明	備審資料審查內容包含： 1.在學成績60% 2.社團活動20% 3.專題競賽得獎作品20% 面試內容包含： 1.表達能力16% 2.專業知識 36%3.發展潛力與生涯規劃16% 4.人格特質16% 5.整體表現16%						

校系科組學程名稱				指定項目甄審成績計算方式		同分參酌順序	
弘光科技大學 生物科技系				評分項目	佔甄審成績比例	順序	項目
招生類別	70園藝	性別要求	不要求	面試	50%	1	備審資料審查
志願代碼	70-005	招生名額	2	備審資料審查	50%	2	面試
指定項目甄審日期	104/6/4	指定項目甄審費用	750	--	--	3	--
				--	--	4	--
繳交資料	備審資料審查內容包含： 1.技能競賽得獎證明2.在校歷年成績單，需有成績名次證明（應屆畢業生繳交高一至高三上）3.自傳及讀書計畫 4.社團參與、競賽成果、學生幹部及成果作品。			備註		※本系相關諮詢電話：04-26318652轉5601 ※本系網址：http://bio.hk.edu.tw/	
指定項目甄審說明	備審資料審查內容包含： 1.技能競賽得獎證明25% 2.在校歷年成績單25% 3.自傳及讀書計畫25% 4.社團參與、競賽成果、學生幹部及成果作品25% 面試內容包含： 1.生物醫學常識20% 2.讀書計畫20% 3.學習態度15% 4.表達能力15% 5.就讀本系動機15% 6.應對進退15%						

校系科組學程名稱				指定項目甄審成績計算方式		同分參酌順序	
弘光科技大學 化妝品應用系				評分項目	佔甄審成績比例	順序	項目
招生類別	78美容	性別要求	不要求	面試	50%	1	面試
志願代碼	78-006	招生名額	12	備審資料審查	50%	2	備審資料審查
指定項目甄審日期	104/6/4	指定項目甄審費用	750	--	--	3	--
				--	--	4	--
繳交資料	備審資料審查內容包含： 1.自傳 2.作品集 3.社團參與資料或績優證明			備註		※本系相關諮詢電話：04-26318652轉5304、5332 ※本系網址：http://web.hk.edu.tw/~ac/	
指定項目甄審說明	備審資料審查內容包含： 1.自傳40% 2.作品集50% 3.社團參與資料或績優證明10% 面試內容包含： 1.專業知識30% 2.學習目標20% 3.表達能力20% 4.發展潛力30%						

校系科組學程名稱				指定項目甄審成績計算方式		同分參酌順序	
弘光科技大學 美髮造型設計系				評分項目	佔甄審成績比例	順序	項目
招生類別	78美容	性別要求	不要求	面試	50%	1	面試
志願代碼	78-007	招生名額	11	備審資料審查	50%	2	備審資料審查
指定項目甄審日期	104/6/11	指定項目甄審費用	750	--	--	3	--
				--	--	4	--
繳交資料	備審資料審查內容包含： 1.基本資料（自傳、讀書計畫） 2.作品集或美容美髮設計專案企劃書（包括內容完整性、創意價值性、現實可行性） 3.其他有利審查資料（社團參與、學生幹部、證照、競賽成果、語文能力、成果作品及特殊才能等相關證明）			備註		※本系相關諮詢電話：04-26318652轉7201-7203 ※本系網址：http://hair.hk.edu.tw/main.php	
指定項目甄審說明	備審資料審查內容包含： 1.作品集或美容美髮設計專案企劃書30% 2.基本資料30% 3.其他40% 面試內容包含： 1.專業知識30% 2.學習目標20% 3.表達能力30% 4.發展潛力20%						

校系科組學程名稱				指定項目甄審成績計算方式		同分參酌順序	
弘光科技大學 餐旅管理系				評分項目	佔甄審成績比例	順序	項目
招生類別	79餐旅	性別要求	不要求	面試	60%	1	面試
志願代碼	79-029	招生名額	17	備審資料審查	40%	2	備審資料審查
指定項目甄審日期	104/6/10	指定項目甄審費用	750	--	--	3	--
				--	--	4	--
繳交資料	備審資料審查內容包含： 1.技能競賽得獎證明2.在校歷年成績單，需有成績名次證明（應屆畢業生繳交高一至高三上）3.自傳4.證照（電腦、語文、觀光餐旅相關證照）5.社團參與、競賽成果、學生幹部及成果作品			備註 行動不便或精神狀況恐影響實作學習成效者，請審慎考慮（如殘障者、癲癇者）。 ※本系相關諮詢電話：04-26318652轉5101-5103 ※本系網址：http://rhm.hk.edu.tw/			
指定項目甄審說明	備審資料審查內容包含： 1.自傳15% 2.在校歷年成績單3.證照（電腦、語文、觀光餐旅相關證照）30% 4.社團參與、競賽成果、學生幹部及成果作品15% 面試內容包含： 1.表達能力20% 2.專業知識20% 3.發展潛力20% 4.人格特質20% 5.整體表現20%						

校系科組學程名稱				指定項目甄審成績計算方式		同分參酌順序	
弘光科技大學 文化創意產業系				評分項目	佔甄審成績比例	順序	項目
招生類別	85商設	性別要求	不要求	面試	50%	1	面試
志願代碼	85-040	招生名額	6	備審資料審查	50%	2	備審資料審查
指定項目甄審日期	104/6/10	指定項目甄審費用	750	--	--	3	--
				--	--	4	--
繳交資料	備審資料審查內容包含： 1.自傳2.在校歷年成績單3.校內外競賽4.活動參與（校內外活動、社團、幹部及志工參與等）5.各項技術證照及其他能力證明：係指足資證明本身相關學習潛力與能力之文件，如學科專題、報告及設計作品或其他相關證明。			備註 本系之實習為必修科目，實習期間必須至文創相關產業實地實習，考生宜考慮是否可完成該科目之可行性 ※本系相關諮詢電話：04-26318652轉5591 ※本系網址：http://cd.hk.edu.tw/			
指定項目甄審說明	備審資料審查內容包含： 1.自傳30% 2.校內外競賽30% 3.活動參與30% 4.各項技術證照及其他能力證明10% 面試內容包含： 1.組織與思考能力40% 2.學習發展潛能30% 3.表達能力30%						

校系科組學程名稱				指定項目甄審成績計算方式		同分參酌順序	
弘光科技大學 食品科技系				評分項目	佔甄審成績比例	順序	項目
招生類別	90食品	性別要求	不要求	備審資料審查	100%	1	備審資料審查
志願代碼	90-010	招生名額	6	--	--	2	優待加分比例
指定項目甄審日期	--	指定項目甄審費用	500	--	--	3	--
				--	--	4	--
繳交資料	備審資料審查內容包含： 1.歷年成績單及班級名次百分比之證明2.社團班級幹部3.證照及競賽成果4.自傳			備註 ※本系相關諮詢電話：04-26318652轉5000-5008 ※本系網址：http://fst.hk.edu.tw/			
指定項目甄審說明	備審資料審查內容包含： 1.歷年成績單及班級名次百分比之證明30% 2.社團班級幹部10% 3.證照及競賽成果50% 4.自傳10%						

校系科組學程名稱				指定項目甄審成績計算方式		同分參酌順序	
弘光科技大學 幼兒保育系				評分項目	佔甄審成績比例	順序	項目
招生類別	95幼保	性別要求	不要求	面試	50%	1	面試
志願代碼	95-009	招生名額	4	備審資料審查	50%	2	備審資料審查
指定項目甄審日期	104/6/4	指定項目甄審費用	750	--	--	3	--
				--	--	4	--
繳交資料	備審資料審查內容包含： 1.自傳（1000字以內）2.歷年成績單（高一至高三上）3.作品圖冊4.獲獎紀錄5.證照影印本			備註 本系已於103年1月16日獲教育部審認通過，自102學年起核准培育幼兒園教保員（文號：臺教授國字第1030004431號）。 ※本系相關諮詢電話：04-26318652轉5202 ※本系網址：http://cce.hk.edu.tw/			
指定項目甄審說明	備審資料審查內容包含： 1.自傳（1000字以內）20% 2.歷年成績單（高一至高三上）35% 3.作品圖冊或資料、獲獎紀錄、證照影印本45% 面試內容包含： 1.學習目標與意向30% 2.組織思考能力20% 3.表達能力20% 4.學習與發展潛力30%						

技優甄審入學招生學校系科(組)、學程一覽表

校名	聯絡電話	傳真電話	網址	限選填一系組
	03-4581196	03-2503890	http://www.uch.edu.tw	
210 健行科技大學	(32097)桃園縣中壢市健行路229號			否
招生系科組學程及招生類別		招生名額	招生系科組學程及招生類別	
機械工程系--10機械		10	電機工程系--20電機	
電機工程系綠色能源組--20電機		5	工業管理系資訊應用組--25電子	
資訊工程系--25電子		15	資訊工程系網路技術組--25電子	
資訊管理系多媒體應用組--25電子		4	電子工程系--25電子	
電子工程系應用資訊組--25電子		5	電子工程系光電應用組--25電子	
土木工程系--40土木		5	應用空間資訊系--40土木	
工業管理系服務管理組--60商業		5	企業管理系--60商業	
行銷與流通管理系--60商業		15	財務金融系投資理財組--60商業	
財務金融系金融管理組--60商業		5	資訊管理系--60商業	
國際企業經營系觀光行銷與休閒管理組--60商業		5	國際企業經營系服務與貿易管理組--60商業	
應用外語系--60商業		10	餐旅管理系--60商業	
餐旅管理系餐旅規劃與設計組--60商業		5	資訊管理系--65資管	
資訊管理系多媒體應用組--65資管		6	物業經營與管理系--85商設	
物業經營與管理系室內設計組--85商設		5		

校系科組學程資訊與報名建議說明

- 1.修業年限4年，成績優異者得申請提前1學年或1學期畢業。
- 2.就業機會良好：各系均提供知名企業校外實習機會，經面試錄取後可在業界進行為期6個月至1年實務實習，表現優良者，將直接取得就業機會。
- 3.升學管道暢通：本校設有10個研究所，另與美國及莫斯科大學簽訂姐妹校，留學名額眾多。
- 4.交通便捷：中壢火車站步行10分鐘內，距國道1、3號約10分鐘車程，各路市區公車可於「健行科技大學站」下車，亦備有男女生宿舍。
- 5.經由本招生管道錄取本校並註冊就讀者，頒發獎學金1萬元整。

校系科組學程名稱				指定項目甄審成績計算方式		同分參酌順序	
健行科技大學 機械工程系				評分項目	佔甄審成績比例	順序	項目
招生類別	10機械	性別要求	不要求	備審資料審查	100%	1	備審資料審查
志願代碼	10-044	招生名額	10	--	--	2	優待加分比例
指定項目甄審日期	--	指定項目甄審費用	500	--	--	3	--
繳交資料	1、歷年成績單(附排名)。 2、專題製作成績。 3、資格檢定或結訓證書。 4、參加競賽成果。 5、參與社團或擔任學生幹部等足資證明領導能力相關文件。 6、其他有關能力證明之各類成績或文件			備註	1.經由本招生管道錄取本校並註冊就讀者，頒發獎學金1萬元整，另有多項獎助學金，總金額高達5千萬。 2.本校交通便利，距中壢火車站步行約10分鐘。 3.除成績單繳交正本外，其餘檢附影本即可，相關繳交之備審資料概不退還。		
指定項目甄審說明	《書面資料審查評分標準：》 1、在校成績、競賽成果、專題、幹部及社團經驗等佔70%。 2、其他特殊表現30%。						

校系科組學程名稱				指定項目甄審成績計算方式		同分參酌順序	
健行科技大學 電機工程系				評分項目	佔甄審成績比例	順序	項目
招生類別	20電機	性別要求	不要求	備審資料審查	100%	1	備審資料審查
志願代碼	20-037	招生名額	10	--	--	2	優待加分比例
指定項目甄審日期	--	指定項目甄審費用	500	--	--	3	--
繳交資料	必繳： 1、自傳 2、專業證照影本 3、專題或競賽成果 選繳：其他有利審查之資料			備註	1.經由本招生管道錄取本校並註冊就讀者，頒發獎學金1萬元整，另有多項獎助學金，總金額高達5千萬。 2.本校交通便利，距中壢火車站步行約10分鐘。 3.除成績單繳交正本外，其餘檢附影本即可，相關繳交之備審資料概不退還。		
指定項目甄審說明	《書面資料審查評分標準：》 1、自傳10% 2、專題或競賽成果20% 3、電機相關證照20% 4、其他特殊表現或研習證明50%。						

校系科組學程名稱				指定項目甄審成績計算方式		同分參酌順序	
健行科技大學 電機工程系綠色能源組				評分項目	佔甄審成績比例	順序	項目
招生類別	20電機	性別要求	不要求	備審資料審查	100%	1	備審資料審查
志願代碼	20-038	招生名額	5	--	--	2	優待加分比例
指定項目甄審日期	--	指定項目甄審費用	500	--	--	3	--
繳交資料	必繳： 1、自傳 2、專業證照影本 3、專題或競賽成果 選繳：其他有利審查之資料			備註	1.經由本招生管道錄取本校並註冊就讀者，頒發獎學金1萬元整，另有多項獎助學金，總金額高達5千萬。 2.本校交通便利，距中壢火車站步行約10分鐘。 3.除成績單繳交正本外，其餘檢附影本即可，相關繳交之備審資料概不退還。		
指定項目甄審說明	《書面資料審查評分標準：》 1、自傳10% 2、專題或競賽成果20% 3、電機相關證照20% 4、其他特殊表現或研習證明50%						



校系科組學程名稱				指定項目甄審成績計算方式		同分參酌順序	
健行科技大學 工業管理系資訊應用組				評分項目	佔甄審成績比例	順序	項目
招生類別	25電子	性別要求	不要求	備審資料審查	100%	1	備審資料審查
志願代碼	25-070	招生名額	5	--	--	2	優待加分比例
指定項目甄審日期	--	指定項目甄審費用	500	--	--	3	--
				--	--	4	--
繳交資料	必繳資料：1.在校成績單(含排名) 2.自傳 選繳資料：1.社團、班級幹部證明 2.競賽成果或其他優良表現及作品 (本選繳資料納入審查評分項目，請盡量繳交)			備註	1.經由本招生管道錄取本校並註冊就讀者，頒發獎學金1萬元整，另有多項獎助學金，總金額高達5千萬。 2.本校交通便利，距中壢火車站步行約10分鐘。 3.除成績單繳交正本外，其餘檢附影本即可，相關繳交之備審資料概不退還。		
指定項目甄審說明	1.在學成績20% 2.自傳20% 3.相關證照、資格審定或訓練30% 4.整體表現30%						

校系科組學程名稱				指定項目甄審成績計算方式		同分參酌順序	
健行科技大學 資訊工程系				評分項目	佔甄審成績比例	順序	項目
招生類別	25電子	性別要求	不要求	備審資料審查	100%	1	備審資料審查
志願代碼	25-071	招生名額	15	--	--	2	優待加分比例
指定項目甄審日期	--	指定項目甄審費用	500	--	--	3	--
				--	--	4	--
繳交資料	必繳：1.專題製作資料或其他專業成績 2.技能檢定證照或其他結訓證書 3.自傳、學習計畫及其他 選繳：1.歷年成績單(附排名) 2.其他有助於審查資料			備註	1.經由本招生管道錄取本校並註冊就讀者，頒發獎學金1萬元整，另有多項獎助學金，總金額高達5千萬。 2.本校交通便利，距中壢火車站步行約10分鐘。 3.除成績單繳交正本外，其餘檢附影本即可，相關繳交之備審資料概不退還。		
指定項目甄審說明	《書面資料審查評分標準：》 1.專題及競賽成果30%，2.資訊專業類證照40%，3.其他特殊表現30%						

校系科組學程名稱				指定項目甄審成績計算方式		同分參酌順序	
健行科技大學 資訊工程系網路技術組				評分項目	佔甄審成績比例	順序	項目
招生類別	25電子	性別要求	不要求	備審資料審查	100%	1	備審資料審查
志願代碼	25-072	招生名額	5	--	--	2	優待加分比例
指定項目甄審日期	--	指定項目甄審費用	500	--	--	3	--
				--	--	4	--
繳交資料	必繳：1.專題製作資料或其他專業成績 2.技能檢定證照或其他結訓證書 3.自傳、學習計畫及其他 選繳：1.歷年成績單(附排名) 2.其他有助於審查資料			備註	1.經由本招生管道錄取本校並註冊就讀者，頒發獎學金1萬元整，另有多項獎助學金，總金額高達5千萬。 2.本校交通便利，距中壢火車站步行約10分鐘。 3.除成績單繳交正本外，其餘檢附影本即可，相關繳交之備審資料概不退還。		
指定項目甄審說明	《書面資料審查評分標準：》 1.專題及競賽成果30%，2.資訊專業類證照40%，3.其他特殊表現30%						

校系科組學程名稱				指定項目甄審成績計算方式		同分參酌順序	
健行科技大學 資訊管理系多媒體應用組				評分項目	佔甄審成績比例	順序	項目
招生類別	25電子	性別要求	不要求	備審資料審查	100%	1	備審資料審查
志願代碼	25-073	招生名額	4	--	--	2	優待加分比例
指定項目甄審日期	--	指定項目甄審費用	500	--	--	3	--
				--	--	4	--
繳交資料	必繳： 1.在校成績單、自傳、專題成果報告。 選繳： 1.其他有助審查相關資料。			備註	1.經由本招生管道錄取本校並註冊就讀者，頒發獎學金1萬元整，另有多項獎助學金，總金額高達5千萬。 2.本校交通便利，距中壢火車站步行約10分鐘。 3.除成績單繳交正本外，其餘檢附影本即可，相關繳交之備審資料概不退還。		
指定項目甄審說明	《書面資料審查評分標準：》 1.在校成績單、自傳、專題成果報告50%。 2.其他有助審查相關資料50%。						

校系科組學程名稱				指定項目甄審成績計算方式		同分參酌順序	
健行科技大學 電子工程系				評分項目	佔甄審成績比例	順序	項目
招生類別	25電子	性別要求	不要求	備審資料審查	100%	1	備審資料審查
志願代碼	25-074	招生名額	5	--	--	2	優待加分比例
指定項目甄審日期	--	指定項目甄審費用	500	--	--	3	--
				--	--	4	--
繳交資料	必繳： 1、專題製作資料或其他專業成績 2、技能檢定證照或其他結訓證書 3、自傳、學習計畫及其他 選繳： 1、歷年成績單(附排名)			備註	1.經由本招生管道錄取本校並註冊就讀者，頒發獎學金1萬元整，另有多項獎助學金，總金額高達5千萬。 2.本校交通便利，距中壢火車站步行約10分鐘。 3.除成績單繳交正本外，其餘檢附影本即可，相關繳交之備審資料概不退還。		
指定項目甄審說明	《書面資料審查評分標準：》 1、專題及競賽成果30% 2、電子與資訊相關證照40% 3、其他特殊表現30%						

校系科組學程名稱				指定項目甄審成績計算方式		同分參酌順序	
健行科技大學 電子工程系應用資訊組				評分項目	佔甄審成績比例	順序	項目
招生類別	25電子	性別要求	不要求	備審資料審查	100%	1	備審資料審查
志願代碼	25-075	招生名額	5	--	--	2	優待加分比例
指定項目甄審日期	--	指定項目甄審費用	500	--	--	3	--
				--	--	4	--
繳交資料	必繳： 1、專題製作資料或其他專業成績 2、技能檢定證照或其他結訓證書 3、自傳、學習計畫及其他 選繳： 1、歷年成績單（附排名）			備註	1.經由本招生管道錄取本校並註冊就讀者，頒發獎學金1萬元整，另有多項獎助學金，總金額高達5千萬。 2.本校交通便利，距中壢火車站步行約10分鐘。 3.除成績單繳交正本外，其餘檢附影本即可，相關繳交之備審資料概不退還。		
指定項目甄審說明	《書面資料審查評分標準：》 1、專題及競賽成果30% 2、電子與資訊相關證照40% 3、其他特殊表現30%						

校系科組學程名稱				指定項目甄審成績計算方式		同分參酌順序	
健行科技大學 電子工程系光電應用組				評分項目	佔甄審成績比例	順序	項目
招生類別	25電子	性別要求	不要求	備審資料審查	100%	1	備審資料審查
志願代碼	25-076	招生名額	5	--	--	2	優待加分比例
指定項目甄審日期	--	指定項目甄審費用	500	--	--	3	--
				--	--	4	--
繳交資料	必繳： 1、專題製作資料或其他專業成績 2、技能檢定證照或其他結訓證書 3、自傳、學習計畫及其他 選繳： 1、歷年成績單（附排名）			備註	1.經由本招生管道錄取本校並註冊就讀者，頒發獎學金1萬元整，另有多項獎助學金，總金額高達5千萬。 2.本校交通便利，距中壢火車站步行約10分鐘。 3.除成績單繳交正本外，其餘檢附影本即可，相關繳交之備審資料概不退還。		
指定項目甄審說明	《書面資料審查評分標準：》 1、專題及競賽成果30% 2、電子與資訊相關證照40% 3、其他特殊表現30%						

校系科組學程名稱				指定項目甄審成績計算方式		同分參酌順序	
健行科技大學 土木工程系				評分項目	佔甄審成績比例	順序	項目
招生類別	40土木	性別要求	不要求	備審資料審查	100%	1	備審資料審查
志願代碼	40-020	招生名額	5	--	--	2	優待加分比例
指定項目甄審日期	--	指定項目甄審費用	500	--	--	3	--
				--	--	4	--
繳交資料	必繳：1、在校成績單（附排名）2、技術證照。 選繳：1、自傳、讀書計畫2、資格檢定或結訓證書3、參與競賽成果、專題成果4、社團經驗、班級幹部、推薦信等有關文件			備註	1、經由本招生管道錄取本校並註冊就讀者，頒發獎學金1萬元整。 2、本校交通便利，距中壢火車站步行約10分鐘。 3、除成績單繳交正本外，其餘繳交影本即可。 4、本系課程包含空間規劃設計、工程施工管理及綠建築防災管理三大類學程。		
指定項目甄審說明	《書面資料審查評分標準：》 1、歷年成績單（附排名）、技術證照 50% 2、選繳資料 50%（其他有利審查資料，如：自傳、讀書計畫、資格檢定或結訓證書、參與競賽成果、專題成果、社團經驗、班級幹部、推薦信等有關文件等）						

校系科組學程名稱				指定項目甄審成績計算方式		同分參酌順序	
健行科技大學 應用空間資訊系				評分項目	佔甄審成績比例	順序	項目
招生類別	40土木	性別要求	不要求	備審資料審查	100%	1	備審資料審查
志願代碼	40-021	招生名額	5	--	--	2	優待加分比例
指定項目甄審日期	--	指定項目甄審費用	500	--	--	3	--
				--	--	4	--
繳交資料	1、在校成績單（附排名）、2、競賽成果、3、證照、資格檢定或結訓證書。4、社團或班級幹部證明。5、自傳、各類得獎證件、專題成果及其他有助審查之資料。			備註	1.經由本招生管道錄取本校並註冊就讀者，頒發獎學金1萬元整，另有多項獎助學金，總金額高達5千萬。 2.本校交通便利，距中壢火車站步行約10分鐘。 3.除成績單繳交正本外，其餘檢附影本即可，相關繳交之備審資料概不退還。		
指定項目甄審說明	《書面資料審查評分標準：》 1、在學成績20%、2、競賽成果、相關證照、幹部經驗等30%、3.自傳（或讀書計畫）及其他特殊表現及其他有助評審之資料50%。						

校系科組學程名稱				指定項目甄審成績計算方式		同分參酌順序	
健行科技大學 工業管理系服務管理組				評分項目	佔甄審成績比例	順序	項目
招生類別	60商業	性別要求	不要求	備審資料審查	100%	1	備審資料審查
志願代碼	60-136	招生名額	5	--	--	2	優待加分比例
指定項目甄審日期	--	指定項目甄審費用	500	--	--	3	--
				--	--	4	--
繳交資料	必繳資料：1.在校成績單（含排名）2.自傳 選繳資料：1.社團、班級幹部證明 2.競賽成果或其他優良表現及作品 （本選繳資料納入審查評分項目，請盡量繳交）			備註	1.經由本招生管道錄取本校並註冊就讀者，頒發獎學金1萬元整，另有多項獎助學金，總金額高達5千萬。 2.本校交通便利，距中壢火車站步行約10分鐘。 3.除成績單繳交正本外，其餘檢附影本即可，相關繳交之備審資料概不退還。		
指定項目甄審說明	1.在學成績20% 2.自傳30% 3.相關證照、資格審定或訓練30% 4.整體表現30%						

校系科組學程名稱				指定項目甄審成績計算方式		同分參酌順序	
健行科技大學 企業管理系				評分項目	佔甄審成績比例	順序	項目
招生類別	60商業	性別要求	不要求	備審資料審查	100%	1	備審資料審查
志願代碼	60-137	招生名額	15	--	--	2	優待加分比例
指定項目甄審日期	--	指定項目甄審費用	500	--	--	3	--
				--	--	4	--
繳交資料	1、在校成績單、自傳 2、其他有助審查相關資料（請盡量檢附上有關自身相關表現與能力文件，以利於加分，例如：專題競賽等）			備註	1.經由本招生管道錄取本校並註冊就讀者，頒發獎學金1萬元整，另有多項獎助學金，總金額高達5千萬。 2.本校交通便利，距中壢火車站步行約10分鐘。 3.除成績單繳交正本外，其餘檢附影本即可，相關繳交之備審資料概不退還。		
指定項目甄審說明	《書面資料審查評分標準：》 1、在校成績單、自傳50% 2、其他有助審查相關資料50%						

校系科組學程名稱				指定項目甄審成績計算方式		同分參酌順序	
健行科技大學 行銷與流通管理系				評分項目	佔甄審成績比例	順序	項目
招生類別	60商業	性別要求	不要求	備審資料審查	100%	1	備審資料審查
志願代碼	60-138	招生名額	15	--	--	2	優待加分比例
指定項目甄審日期	--	指定項目甄審費用	500	--	--	3	--
				--	--	4	--
繳交資料	必繳：1.在校成績單（附排名）、2.自傳。 選繳：1、專題成果報告、2、技能檢定或證照、3、各類競賽獲獎證件、4、擔任社團或學生幹部等之證明文件、5、其他有關能力證明之各類成績或文件。			備註	1.經由本招生管道錄取本校並註冊就讀者，頒發獎學金1萬元整，另有多項獎助學金，總金額高達5千萬。 2.本校交通便利，距中壢火車站步行約10分鐘。 3.除成績單繳交正本外，其餘檢附影本即可，相關繳交之備審資料概不退還。		
指定項目甄審說明	《書面資料審查評分標準：》 1.在校成績、競賽與專題成果、自傳等70%、2、整體表現30%。						

校系科組學程名稱				指定項目甄審成績計算方式		同分參酌順序	
健行科技大學 財務金融系投資理財組				評分項目	佔甄審成績比例	順序	項目
招生類別	60商業	性別要求	不要求	備審資料審查	100%	1	備審資料審查
志願代碼	60-139	招生名額	5	--	--	2	優待加分比例
指定項目甄審日期	--	指定項目甄審費用	500	--	--	3	--
				--	--	4	--
繳交資料	必繳：1.在校成績單（附排名）、2.自傳。 選繳：1.專題成果報告、2.技能檢定或證照、3.各類競賽獲獎證件、4.擔任社團或學生幹部等之證明文件、5.其他有關能力證明之各類成績或文件。			備註	1.經由本招生管道錄取本校並註冊就讀者，頒發獎學金1萬元整，另有多項獎助學金，總金額高達5千萬。 2.本校交通便利，距中壢火車站步行約10分鐘。 3.除成績單繳交正本外，其餘檢附影本即可，相關繳交之備審資料概不退還。		
指定項目甄審說明	書面資料審查評分標準： 1、在校成績、競賽與專題成果、自傳等70%、2、整體表現30%。						

校系科組學程名稱				指定項目甄審成績計算方式		同分參酌順序	
健行科技大學 財務金融系金融管理組				評分項目	佔甄審成績比例	順序	項目
招生類別	60商業	性別要求	不要求	備審資料審查	100%	1	備審資料審查
志願代碼	60-140	招生名額	5	--	--	2	優待加分比例
指定項目甄審日期	--	指定項目甄審費用	500	--	--	3	--
				--	--	4	--
繳交資料	必繳：1.在校成績單（附排名）、2.自傳。 選繳：1.專題成果報告、2.技能檢定或證照、3.各類競賽獲獎證件、4.擔任社團或學生幹部等之證明文件、5.其他有關能力證明之各類成績或文件。			備註	1.經由本招生管道錄取本校並註冊就讀者，頒發獎學金1萬元整，另有多項獎助學金，總金額高達5千萬。 2.本校交通便利，距中壢火車站步行約10分鐘。 3.除成績單繳交正本外，其餘檢附影本即可，相關繳交之備審資料概不退還。		
指定項目甄審說明	書面資料審查評分標準： 1.在校成績25%、2.研習活動及競賽成果25%、3.自傳10%、4.幹部及社團經驗15%、5.其他表現25%。						

校系科組學程名稱				指定項目甄審成績計算方式		同分參酌順序	
健行科技大學 資訊管理系				評分項目	佔甄審成績比例	順序	項目
招生類別	60商業	性別要求	不要求	備審資料審查	100%	1	備審資料審查
志願代碼	60-141	招生名額	6	--	--	2	優待加分比例
指定項目甄審日期	--	指定項目甄審費用	500	--	--	3	--
				--	--	4	--
繳交資料	必繳： 1.在校成績單、自傳、專題成果報告。 選繳： 1.其他有助審查相關資料。			備註	1.經由本招生管道錄取本校並註冊就讀者，頒發獎學金1萬元整，另有多項獎助學金，總金額高達5千萬。 2.本校交通便利，距中壢火車站步行約10分鐘。 3.除成績單繳交正本外，其餘檢附影本即可，相關繳交之備審資料概不退還。		
指定項目甄審說明	《書面資料審查評分標準：》 1.在校成績單、自傳、專題成果報告50%。 2.其他有助審查相關資料50%。						

校系科組學程名稱				指定項目甄審成績計算方式		同分參酌順序	
健行科技大學 國際企業經營系觀光行銷與休閒管理組				評分項目	佔甄審成績比例	順序	項目
招生類別	60商業	性別要求	不要求	備審資料審查	100%	1	備審資料審查
志願代碼	60-142	招生名額	5	--	--	2	優待加分比例
指定項目甄審日期	--	指定項目甄審費用	500	--	--	3	--
				--	--	4	--
繳交資料	必繳：1.在校成績單（附排名）。2.自傳。3.專題成果報告。 選繳：其他有助審查相關資料（請儘量檢附有關自身相關表現與能力文件以利於加分）			備註	1.經由本招生管道錄取本校並註冊就讀者，頒發獎學金1萬元整，另有多項獎助學金，總金額高達5千萬。 2.本校交通便利，距中壢火車站步行約10分鐘。 3.除成績單繳交正本外，其餘檢附影本即可，相關繳交之備審資料概不退還。		
指定項目甄審說明	《書面資料審查評分標準：》 1.在校成績單（附排名）、自傳、專題成果報告等三項共50% 2.其他有助審查相關資料50%						

校系科組學程名稱				指定項目甄審成績計算方式		同分參酌順序	
健行科技大學 國際企業經營系服務與貿易管理組				評分項目	佔甄審成績比例	順序	項目
招生類別	60商業	性別要求	不要求	備審資料審查	100%	1	備審資料審查
志願代碼	60-143	招生名額	5	--	--	2	優待加分比例
指定項目甄審日期	--	指定項目甄審費用	500	--	--	3	--
				--	--	4	--
繳交資料	必繳：1.在校成績單（附排名）。2.自傳。3.專題成果報告。 選繳：其他有助審查相關資料（請儘量檢附有關自身相關表現與能力文件以利於加分）			備註	1.經由本招生管道錄取本校並註冊就讀者，頒發獎學金1萬元整，另有多項獎助學金，總金額高達5千萬。 2.本校交通便利，距中壢火車站步行約10分鐘。 3.除成績單繳交正本外，其餘檢附影本即可，相關繳交之備審資料概不退還。		
指定項目甄審說明	《書面資料審查評分標準：》 1.在校成績單（附排名）、自傳、專題成果報告等三項共50% 2.其他有助審查相關資料50%						

校系科組學程名稱				指定項目甄審成績計算方式		同分參酌順序	
健行科技大學 應用外語系				評分項目	佔甄審成績比例	順序	項目
招生類別	60商業	性別要求	不要求	備審資料審查	100%	1	備審資料審查
志願代碼	60-144	招生名額	10	--	--	2	優待加分比例
指定項目甄審日期	--	指定項目甄審費用	500	--	--	3	--
				--	--	4	--
繳交資料	必繳：1.歷年成績單（含排名）。2.英文自傳或日文自傳。 選繳：1.外語相關技能檢定證照（如GEPT、TOEIC、日本語能力試驗等）。2.參與外語類競賽成果證明。3.參與社團或擔任學生幹部相關證明文件。4.實務專題。5.其他特殊表現。			備註	1.經由本招生管道錄取本校並註冊就讀者，頒發獎學金1萬元整，另有多項獎助學金，總金額高達5千萬。 2.本校交通便利，距中壢火車站步行約10分鐘。 3.除成績單繳交正本外，其餘檢附影本即可，相關繳交之備審資料概不退還。		
指定項目甄審說明	《書面資料審查評分標準：》 1.歷年成績單（含排名）20%。2.英文自傳或日文自傳20%。3.外語相關證照、參與外語類競賽、社團參與、擔任學生幹部、實務專題或其他60%。						

校系科組學程名稱				指定項目甄審成績計算方式		同分參酌順序	
健行科技大學 餐旅管理系				評分項目	佔甄審成績比例	順序	項目
招生類別	60商業	性別要求	不要求	備審資料審查	100%	1	備審資料審查
志願代碼	60-145	招生名額	10	--	--	2	優待加分比例
指定項目甄審日期	--	指定項目甄審費用	500	--	--	3	--
				--	--	4	--
繳交資料	必繳：1.歷年成績單 2.自傳及讀書計畫。 選繳：技能檢定證照、競賽成果、實務專題、社團參與、學生幹部等有助於審查之資料。 *書面資料審查所交資料不予歸還，除成績單繳交正本外，相關證照請勿繳交正本。			備註	1.經由本招生管道錄取本校並註冊就讀者，頒發獎學金1萬元整。 2.本校交通便利，距中壢火車站步行約10分鐘。 3.除成績單需繳交正本外，其餘繳交影本即可。 4.凡有身心因素無法完成實習、實作課程之顧慮者，選填本系宜慎重考慮。		
指定項目甄審說明	《書面資料審查評分標準：》 1.在校成績25% 2.自傳及讀書計畫25% 3.整體能力表現50% 4.本系部份課程及學術活動須自費購買指定服裝，並遵守專業服裝儀容標準；另必須配合課程規劃至業界實習一學年。						

校系科組學程名稱				指定項目甄審成績計算方式		同分參酌順序	
健行科技大學 餐旅管理系餐旅規劃與設計組				評分項目	佔甄審成績比例	順序	項目
招生類別	60商業	性別要求	不要求	備審資料審查	100%	1	備審資料審查
志願代碼	60-146	招生名額	5	--	--	2	優待加分比例
指定項目甄審日期	--	指定項目甄審費用	500	--	--	3	--
				--	--	4	--
繳交資料	必繳：1.歷年成績單 2.自傳及讀書計畫。 選繳：技能檢定證照、競賽成果、實務專題、社團參與、學生幹部等有助於審查之資料。 *書面資料審查所交資料不予歸還，除成績單繳交正本外，相關證照請勿繳交正本。			備註	1.經由本招生管道錄取本校並註冊就讀者，頒發獎學金1萬元整。 2.本校交通便利，距中壢火車站步行約10分鐘。 3.除成績單需繳交正本外，其餘繳交影本即可。 4.凡有身心因素無法完成實習、實作課程之顧慮者，選填本系宜慎重考慮。		
指定項目甄審說明	《書面資料審查評分標準：》 1.在校成績25% 2.自傳及讀書計畫25% 3.整體能力表現50% 4.本系部份課程及學術活動須自費購買指定服裝，並遵守專業服裝儀容標準；另必須配合課程規劃至業界實習一學年。						

校系科組學程名稱				指定項目甄審成績計算方式		同分參酌順序	
健行科技大學 資訊管理系				評分項目	佔甄審成績比例	順序	項目
招生類別	65資管	性別要求	不要求	備審資料審查	100%	1	備審資料審查
志願代碼	65-035	招生名額	18	--	--	2	優待加分比例
指定項目甄審日期	--	指定項目甄審費用	500	--	--	3	--
				--	--	4	--
繳交資料	必繳： 1.在校成績單、自傳、專題成果報告。 選繳： 1.其他有助審查相關資料。			備註	1.經由本招生管道錄取本校並註冊就讀者，頒發獎學金1萬元整，另有多項獎助學金，總金額高達5千萬。 2.本校交通便利，距中壢火車站步行約10分鐘。 3.除成績單繳交正本外，其餘檢附影本即可，相關繳交之備審資料概不退還。		
指定項目甄審說明	《書面資料審查評分標準：》 1.在校成績單、自傳、專題成果報告50%。 2.其他有助審查相關資料50%。						

校系科組學程名稱				指定項目甄審成績計算方式		同分參酌順序	
健行科技大學 資訊管理系多媒體應用組				評分項目	佔甄審成績比例	順序	項目
招生類別	65資管	性別要求	不要求	備審資料審查	100%	1	備審資料審查
志願代碼	65-036	招生名額	6	--	--	2	優待加分比例
指定項目甄審日期	--	指定項目甄審費用	500	--	--	3	--
				--	--	4	--
繳交資料	必繳： 1.在校成績單、自傳、專題成果報告。 選繳： 1.其他有助審查相關資料。			備註	1.經由本招生管道錄取本校並註冊就讀者，頒發獎學金1萬元整，另有多項獎助學金，總金額高達5千萬。 2.本校交通便利，距中壢火車站步行約10分鐘。 3.除成績單繳交正本外，其餘檢附影本即可，相關繳交之備審資料概不退還。		
指定項目甄審說明	《書面資料審查評分標準：》 1.在校成績單、自傳、專題成果報告50%。 2.其他有助審查相關資料50%。						

校系科組學程名稱				指定項目甄審成績計算方式		同分參酌順序	
健行科技大學 物業經營與管理系				評分項目	佔甄審成績比例	順序	項目
招生類別	85商設	性別要求	不要求	備審資料審查	100%	1	備審資料審查
志願代碼	85-041	招生名額	5	--	--	2	優待加分比例
指定項目甄審日期	--	指定項目甄審費用	500	--	--	3	--
				--	--	4	--
繳交資料	必繳：1.歷年成績單；2.自傳及讀書計畫。 選繳：技能檢定證照、競賽成果、實務專題、社團參與、學生幹部等有助於審查之資料。 ※書面資料審查所交資料不予歸還，相關證照請勿繳交正本。			備註	1.經由本招生管道錄取本校並註冊就讀者，頒發獎學金1萬元整，另有多項獎助學金，總金額高達5千萬。 2.本校交通便利，距中壢火車站步行約10分鐘。 3.除成績單繳交正本外，其餘檢附影本即可，相關繳交之備審資料概不退還。		
指定項目甄審說明	《書面資料審查評分標準：》 1.在校成績20%；2.自傳及讀書計畫30%；3.整體能力表現50%。						

校系科組學程名稱				指定項目甄審成績計算方式		同分參酌順序	
健行科技大學 物業經營與管理系室內設計組				評分項目	佔甄審成績比例	順序	項目
招生類別	85商設	性別要求	不要求	備審資料審查	100%	1	備審資料審查
志願代碼	85-042	招生名額	5	--	--	2	優待加分比例
指定項目甄審日期	--	指定項目甄審費用	500	--	--	3	--
				--	--	4	--
繳交資料	必繳：1.歷年成績單；2.自傳及讀書計畫。 選繳：技能檢定證照、競賽成果、實務專題、社團參與、學生幹部等有助於審查之資料。 ※書面資料審查所交資料不予歸還，相關證照請勿繳交正本。			備註	1.經由本招生管道錄取本校並註冊就讀者，頒發獎學金1萬元整，另有多項獎助學金，總金額高達5千萬。 2.本校交通便利，距中壢火車站步行約10分鐘。 3.除成績單繳交正本外，其餘檢附影本即可，相關繳交之備審資料概不退還。		
指定項目甄審說明	《書面資料審查評分標準：》 1.在校成績20%；2.自傳及讀書計畫30%；3.整體能力表現50%。						

技優甄審入學招生學校系科(組)、學程一覽表

校名	聯絡電話	傳真電話	網址	限選填一系組
	07-7358800	07-7310213	http://www.csu.edu.tw	
211 正修科技大學	(83347)高雄市鳥松區澄清路840號			否
招生系科組學程及招生類別		招生名額	招生系科組學程及招生類別	
機械工程系機電組--10機械		3	機械工程系精密製造技術組--10機械	
工業工程與管理系工業工程組--10機械		5	電機工程系產業技術組--20電機	
電子工程系微電子組--25電子		5	電子工程系光電組--25電子	
資訊工程系--25電子		25	資訊管理系資訊應用組--25電子	
土木與空間資訊系工程技術組--40土木		6	土木與空間資訊系空間資訊組--40土木	
建築與室內設計系建築設計組--40土木		8	資訊管理系管理應用組--56管理	
國際企業系國際貿易組--60商業		5	國際企業系國際行銷組--60商業	
國際企業系國際經營組--60商業		5	企業管理系行銷管理組--60商業	
企業管理系經營管理組--60商業		5	企業管理系流通管理組--60商業	
金融管理系金融行銷組--60商業		5	金融管理系財富管理組--60商業	
應用外語系商務英語組--60商業		5	應用外語系觀光英語組--60商業	
休閒與運動管理系--60商業		5	觀光遊憩系旅館管理組--60商業	
觀光遊憩系觀光管理組--60商業		5	數位多媒體設計系--60商業	
時尚生活創意設計系設計行銷組--60商業		2	資訊管理系資訊應用組--65資管	
資訊管理系管理應用組--65資管		2	化妝品與時尚彩妝系時尚彩妝組--76家政	
建築與室內設計系室內設計組--85商設		4	數位多媒體設計系--85商設	
時尚生活創意設計系設計行銷組--85商設		3	時尚生活創意設計系應用設計組--85商設	

校系科組學程資訊與報名建議說明

- 1.大學部四年制修業年限4年。
- 2.提供各類獎助學金，協助清寒及成績優異學生完成學業。
- 3.開設中等學校教師教育學程課程。
- 4.為加強學生實務能力，本校推動專業證照計畫及校外實習課程。
- 5.學生須取得全民英檢初級（應用外語系須取得中級）合格方能畢業，未通過者須加修補救課程。
- 6.辨色力異常者報考時尚生活創意設計系前請審慎評估；身障者報考休閒與運動管理系、觀光遊憩系、餐飲管理系前請審慎評估。
- 7.本校教室皆有冷氣；男、女學生宿舍皆備有冷氣、電話及網路。

校系科組學程名稱				指定項目甄審成績計算方式		同分參酌順序	
正修科技大學 機械工程系機電組				評分項目	佔甄審成績比例	順序	項目
招生類別	10機械	性別要求	不要求	備審資料審查	100%	1	備審資料審查
志願代碼	10-045	招生名額	3	--	--	2	優待加分比例
指定項目甄審日期	--	指定項目甄審費用	500	--	--	3	--
繳交資料	必繳：1.在校歷年成績 2.自傳及讀書計畫 選繳：1.技術證照 2.幹部及社團參與證明 3.競賽成果及作品 4.其他能力證明 5.預修本校相關課程之成績證明			備註	1.本校指定項目甄審僅採書面資料審查一項，不另舉行面試 2.書面資料審查繳交資料概不退還，請繳交影本或自行影印留存		
指定項目甄審說明	本校書面資料審查評分標準：1.學習能力40% 2.整體能力表現30% 3.人格特質與學習潛能15% 4.其他能力證明15%						

校系科組學程名稱				指定項目甄審成績計算方式		同分參酌順序	
正修科技大學 機械工程系精密製造技術組				評分項目	佔甄審成績比例	順序	項目
招生類別	10機械	性別要求	不要求	備審資料審查	100%	1	備審資料審查
志願代碼	10-046	招生名額	20	--	--	2	優待加分比例
指定項目甄審日期	--	指定項目甄審費用	500	--	--	3	--
繳交資料	必繳：1.在校歷年成績 2.自傳及讀書計畫 選繳：1.技術證照 2.幹部及社團參與證明 3.競賽成果及作品 4.其他能力證明 5.預修本校相關課程之成績證明			備註	1.本校指定項目甄審僅採書面資料審查一項，不另舉行面試 2.書面資料審查繳交資料概不退還，請繳交影本或自行影印留存		
指定項目甄審說明	本校書面資料審查評分標準：1.學習能力40% 2.整體能力表現30% 3.人格特質與學習潛能15% 4.其他能力證明15%						

校系科組學程名稱				指定項目甄審成績計算方式		同分參酌順序	
正修科技大學 工業工程與管理系工業工程組				評分項目	佔甄審成績比例	順序	項目
招生類別	10機械	性別要求	不要求	備審資料審查	100%	1	備審資料審查
志願代碼	10-047	招生名額	5	--	--	2	優待加分比例
指定項目甄審日期	--	指定項目甄審費用	500	--	--	3	--
繳交資料	必繳：1.在校歷年成績及排名 2.自傳及讀書計畫 選繳：1.技術證照 2.幹部及社團參與證明 3.競賽成果及作品 4.其他能力證明 5.預修本校相關課程之成績證明			備註	1.本校指定項目甄審僅採書面資料審查一項，不另舉行面試 2.書面資料審查繳交資料概不退還，請繳交影本或自行影印留存		
指定項目甄審說明	本校書面資料審查評分標準：1.學習能力40% 2.整體能力表現30% 3.人格特質與學習潛能15% 4.其他能力證明15%						

校系科組學程名稱				指定項目甄審成績計算方式		同分參酌順序	
正修科技大學 電機工程系產業技術組				評分項目	佔甄審成績比例	順序	項目
招生類別	20電機	性別要求	不要求	備審資料審查	100%	1	備審資料審查
志願代碼	20-039	招生名額	20	--	--	2	優待加分比例
指定項目甄審日期	--	指定項目甄審費用	500	--	--	3	--
				--	--	4	--
繳交資料	必繳：1.在校歷年成績 2.自傳及讀書計畫 選繳：1.技術證照 2.幹部及社團參與證明 3.競賽成果及作品 4.其他能力證明 5.預修本校相關課程之成績證明			備註 1.本校指定項目甄審僅採書面資料審查一項，不另舉行面試 2.書面資料審查繳交資料概不退還，請繳交影本或自行影印留存			
指定項目甄審說明	本校書面資料審查評分標準：1.學習能力40% 2.整體能力表現30% 3.人格特質與學習潛能15% 4.其他能力證明15%						

校系科組學程名稱				指定項目甄審成績計算方式		同分參酌順序	
正修科技大學 電子工程系微電子組				評分項目	佔甄審成績比例	順序	項目
招生類別	25電子	性別要求	不要求	備審資料審查	100%	1	備審資料審查
志願代碼	25-077	招生名額	5	--	--	2	優待加分比例
指定項目甄審日期	--	指定項目甄審費用	500	--	--	3	--
				--	--	4	--
繳交資料	必繳：1.在校歷年成績 2.自傳及讀書計畫 選繳：1.技術證照 2.幹部及社團參與證明 3.競賽成果及作品 4.其他能力證明 5.預修本校相關課程之成績證明			備註 1.本校指定項目甄審僅採書面資料審查一項，不另舉行面試 2.書面資料審查繳交資料概不退還，請繳交影本或自行影印留存			
指定項目甄審說明	本校書面資料審查評分標準：1.學習能力40% 2.整體能力表現30% 3.人格特質與學習潛能15% 4.其他能力證明15%						

校系科組學程名稱				指定項目甄審成績計算方式		同分參酌順序	
正修科技大學 電子工程系光電組				評分項目	佔甄審成績比例	順序	項目
招生類別	25電子	性別要求	不要求	備審資料審查	100%	1	備審資料審查
志願代碼	25-078	招生名額	5	--	--	2	優待加分比例
指定項目甄審日期	--	指定項目甄審費用	500	--	--	3	--
				--	--	4	--
繳交資料	必繳：1.在校歷年成績 2.自傳及讀書計畫 選繳：1.技術證照 2.幹部及社團參與證明 3.競賽成果及作品 4.其他能力證明 5.預修本校相關課程之成績證明			備註 1.本校指定項目甄審僅採書面資料審查一項，不另舉行面試 2.書面資料審查繳交資料概不退還，請繳交影本或自行影印留存			
指定項目甄審說明	本校書面資料審查評分標準：1.學習能力40% 2.整體能力表現30% 3.人格特質與學習潛能15% 4.其他能力證明15%						

校系科組學程名稱				指定項目甄審成績計算方式		同分參酌順序	
正修科技大學 資訊工程系				評分項目	佔甄審成績比例	順序	項目
招生類別	25電子	性別要求	不要求	備審資料審查	100%	1	備審資料審查
志願代碼	25-079	招生名額	25	--	--	2	優待加分比例
指定項目甄審日期	--	指定項目甄審費用	500	--	--	3	--
				--	--	4	--
繳交資料	必繳：1.在校歷年成績 2.自傳及讀書計畫 選繳：1.技術證照 2.幹部及社團參與證明 3.競賽成果及作品 4.實務專題作品書面報告 5.其他能力證明 6.預修本校相關課程之成績證明			備註 1.透過本管道入學者，入學後必須修讀本系「醫療照護學分學程」課程 2.本校指定項目甄審僅採書面資料審查一項，不另舉行面試 3.書面資料審查繳交資料概不退還，請繳交影本或自行影印留存			
指定項目甄審說明	本校書面資料審查評分標準：1.學習能力40% 2.整體能力表現30% 3.人格特質與學習潛能15% 4.其他能力證明15%						

校系科組學程名稱				指定項目甄審成績計算方式		同分參酌順序	
正修科技大學 資訊管理系資訊應用組				評分項目	佔甄審成績比例	順序	項目
招生類別	25電子	性別要求	不要求	備審資料審查	100%	1	備審資料審查
志願代碼	25-080	招生名額	3	--	--	2	優待加分比例
指定項目甄審日期	--	指定項目甄審費用	500	--	--	3	--
				--	--	4	--
繳交資料	必繳：1.在校歷年成績 2.自傳及讀書計畫 選繳：1.技術證照 2.幹部及社團參與證明 3.競賽成果及作品 4.其他能力證明 5.預修本校相關課程之成績證明			備註 1.本校指定項目甄審僅採書面資料審查一項，不另舉行面試 2.書面資料審查繳交資料概不退還，請繳交影本或自行影印留存			
指定項目甄審說明	本校書面資料審查評分標準：1.學習能力40% 2.整體能力表現30% 3.人格特質與學習潛能15% 4.其他能力證明15%						

校系科組學程名稱				指定項目甄審成績計算方式		同分參酌順序	
正修科技大學 土木與空間資訊系工程技術組				評分項目	佔甄審成績比例	順序	項目
招生類別	40土木	性別要求	不要求	備審資料審查	100%	1	備審資料審查
志願代碼	40-022	招生名額	6	--	--	2	優待加分比例
指定項目甄審日期	--	指定項目甄審費用	500	--	--	3	--
				--	--	4	--
繳交資料	必繳：1.在校歷年成績 2.自傳及讀書計畫 選繳：1.技術證照 2.幹部及社團參與證明 3.競賽成果及作品 4.其他能力證明 5.預修本校相關課程之成績證明			備註	1.本校指定項目甄審僅採書面資料審查一項，不另舉行面試 2.書面資料審查繳交資料概不退還，請繳交影本或自行影印留存		
指定項目甄審說明	本校書面資料審查評分標準：1.學習能力40% 2.整體能力表現30% 3.人格特質與學習潛能15% 4.其他能力證明15%						

校系科組學程名稱				指定項目甄審成績計算方式		同分參酌順序	
正修科技大學 土木與空間資訊系空間資訊組				評分項目	佔甄審成績比例	順序	項目
招生類別	40土木	性別要求	不要求	備審資料審查	100%	1	備審資料審查
志願代碼	40-023	招生名額	6	--	--	2	優待加分比例
指定項目甄審日期	--	指定項目甄審費用	500	--	--	3	--
				--	--	4	--
繳交資料	必繳：1.在校歷年成績 2.自傳及讀書計畫 選繳：1.技術證照 2.幹部及社團參與證明 3.競賽成果及作品 4.其他能力證明 5.預修本校相關課程之成績證明			備註	1.本校指定項目甄審僅採書面資料審查一項，不另舉行面試 2.書面資料審查繳交資料概不退還，請繳交影本或自行影印留存		
指定項目甄審說明	本校書面資料審查評分標準：1.學習能力40% 2.整體能力表現30% 3.人格特質與學習潛能15% 4.其他能力證明15%						

校系科組學程名稱				指定項目甄審成績計算方式		同分參酌順序	
正修科技大學 建築與室內設計系建築設計組				評分項目	佔甄審成績比例	順序	項目
招生類別	40土木	性別要求	不要求	備審資料審查	100%	1	備審資料審查
志願代碼	40-024	招生名額	8	--	--	2	優待加分比例
指定項目甄審日期	--	指定項目甄審費用	500	--	--	3	--
				--	--	4	--
繳交資料	必繳：1.在校歷年成績 2.自傳及讀書計畫 選繳：1.技術證照 2.幹部及社團參與證明 3.競賽成果及作品 4.其他能力證明 5.預修本校相關課程之成績證明			備註	1.本校指定項目甄審僅採書面資料審查一項，不另舉行面試 2.書面資料審查繳交資料概不退還，請繳交影本或自行影印留存		
指定項目甄審說明	本校書面資料審查評分標準：1.學習能力40% 2.整體能力表現30% 3.人格特質與學習潛能15% 4.其他能力證明15%						

校系科組學程名稱				指定項目甄審成績計算方式		同分參酌順序	
正修科技大學 資訊管理系管理應用組				評分項目	佔甄審成績比例	順序	項目
招生類別	56管理	性別要求	不要求	備審資料審查	100%	1	備審資料審查
志願代碼	56-017	招生名額	3	--	--	2	優待加分比例
指定項目甄審日期	--	指定項目甄審費用	500	--	--	3	--
				--	--	4	--
繳交資料	必繳：1.在校歷年成績 2.自傳及讀書計畫 選繳：1.技術證照 2.幹部及社團參與證明 3.競賽成果及作品 4.其他能力證明 5.預修本校相關課程之成績證明			備註	1.本校指定項目甄審僅採書面資料審查一項，不另舉行面試 2.書面資料審查繳交資料概不退還，請繳交影本或自行影印留存		
指定項目甄審說明	本校書面資料審查評分標準：1.學習能力40% 2.整體能力表現30% 3.人格特質與學習潛能15% 4.其他能力證明15%						

校系科組學程名稱				指定項目甄審成績計算方式		同分參酌順序	
正修科技大學 國際企業系國際貿易組				評分項目	佔甄審成績比例	順序	項目
招生類別	60商業	性別要求	不要求	備審資料審查	100%	1	備審資料審查
志願代碼	60-147	招生名額	5	--	--	2	優待加分比例
指定項目甄審日期	--	指定項目甄審費用	500	--	--	3	--
				--	--	4	--
繳交資料	必繳：1.在校歷年成績 2.自傳及讀書計畫 選繳：1.技術證照 2.幹部及社團參與證明 3.競賽成果及作品 4.其他能力證明（如各種競賽獎狀、校內與校外活動參加證明及其他相關成果等。）			備註	1.本校指定項目甄審僅採書面資料審查一項，不另舉行面試 2.書面資料審查繳交資料概不退還，請繳交影本或自行影印留存		
指定項目甄審說明	本校書面資料審查評分標準：1.學習能力40% 2.整體能力表現30% 3.人格特質與學習潛能15% 4.其他能力證明15%						



校系科組學程名稱				指定項目甄審成績計算方式		同分參酌順序	
正修科技大學 國際企業系國際行銷組				評分項目	佔甄審成績比例	順序	項目
招生類別	60商業	性別要求	不要求	備審資料審查	100%	1	備審資料審查
志願代碼	60-148	招生名額	5	--	--	2	優待加分比例
指定項目甄審日期	--	指定項目甄審費用	500	--	--	3	--
繳交資料	必繳：1.在校歷年成績 2.自傳及讀書計畫 選繳：1.技術證照 2.幹部及社團參與證明 3.競賽成果及作品 4.其他能力證明（如各種競賽獎狀、校內與校外活動參加證明及其他相關成果等。）			備註	1.本校指定項目甄審僅採書面資料審查一項，不另舉行面試 2.書面資料審查繳交資料概不退還，請繳交影本或自行影印留存		
指定項目甄審說明	本校書面資料審查評分標準：1.學習能力40% 2.整體能力表現30% 3.人格特質與學習潛能15% 4.其他能力證明15%						

校系科組學程名稱				指定項目甄審成績計算方式		同分參酌順序	
正修科技大學 國際企業系國際經營組				評分項目	佔甄審成績比例	順序	項目
招生類別	60商業	性別要求	不要求	備審資料審查	100%	1	備審資料審查
志願代碼	60-149	招生名額	5	--	--	2	優待加分比例
指定項目甄審日期	--	指定項目甄審費用	500	--	--	3	--
繳交資料	必繳：1.在校歷年成績 2.自傳及讀書計畫 選繳：1.技術證照 2.幹部及社團參與證明 3.競賽成果及作品 4.其他能力證明（如各種競賽獎狀、校內與校外活動參加證明及其他相關成果等。）			備註	1.本校指定項目甄審僅採書面資料審查一項，不另舉行面試 2.書面資料審查繳交資料概不退還，請繳交影本或自行影印留存		
指定項目甄審說明	本校書面資料審查評分標準：1.學習能力40% 2.整體能力表現30% 3.人格特質與學習潛能15% 4.其他能力證明15%						

校系科組學程名稱				指定項目甄審成績計算方式		同分參酌順序	
正修科技大學 企業管理系行銷管理組				評分項目	佔甄審成績比例	順序	項目
招生類別	60商業	性別要求	不要求	備審資料審查	100%	1	備審資料審查
志願代碼	60-150	招生名額	5	--	--	2	優待加分比例
指定項目甄審日期	--	指定項目甄審費用	500	--	--	3	--
繳交資料	必繳：1.在校歷年成績及排名 2.自傳及讀書計畫 3.缺曠課記錄證明 4.功過記錄證明 5.技術證照 6.幹部及社團參與證明 7.競賽成果及作品 8.其他能力證明。 選繳：1.體適能檢測成績證明 2.預修本校相關課程之成績證明。			備註	1.本校指定項目甄審僅採書面資料審查一項，不另舉行面試 2.書面資料審查繳交資料概不退還，請繳交影本或自行影印留存		
指定項目甄審說明	本校書面資料審查評分標準：1.學習能力40% 2.整體能力表現30% 3.人格特質與學習潛能15% 4.其他能力證明15%						

校系科組學程名稱				指定項目甄審成績計算方式		同分參酌順序	
正修科技大學 企業管理系經營管理組				評分項目	佔甄審成績比例	順序	項目
招生類別	60商業	性別要求	不要求	備審資料審查	100%	1	備審資料審查
志願代碼	60-151	招生名額	5	--	--	2	優待加分比例
指定項目甄審日期	--	指定項目甄審費用	500	--	--	3	--
繳交資料	必繳：1.在校歷年成績及排名 2.自傳及讀書計畫 3.缺曠課記錄證明 4.功過記錄證明 5.技術證照 6.幹部及社團參與證明 7.競賽成果及作品 8.其他能力證明。 選繳：1.體適能檢測成績證明 2.預修本校相關課程之成績證明。			備註	1.本校指定項目甄審僅採書面資料審查一項，不另舉行面試 2.書面資料審查繳交資料概不退還，請繳交影本或自行影印留存		
指定項目甄審說明	本校書面資料審查評分標準：1.學習能力40% 2.整體能力表現30% 3.人格特質與學習潛能15% 4.其他能力證明15%						

校系科組學程名稱				指定項目甄審成績計算方式		同分參酌順序	
正修科技大學 企業管理系流通管理組				評分項目	佔甄審成績比例	順序	項目
招生類別	60商業	性別要求	不要求	備審資料審查	100%	1	備審資料審查
志願代碼	60-152	招生名額	5	--	--	2	優待加分比例
指定項目甄審日期	--	指定項目甄審費用	500	--	--	3	--
繳交資料	必繳：1.在校歷年成績及排名 2.自傳及讀書計畫 3.缺曠課記錄證明 4.功過記錄證明 5.技術證照 6.幹部及社團參與證明 7.競賽成果及作品 8.其他能力證明。 選繳：1.體適能檢測成績證明 2.預修本校相關課程之成績證明。			備註	1.本校指定項目甄審僅採書面資料審查一項，不另舉行面試 2.書面資料審查繳交資料概不退還，請繳交影本或自行影印留存		
指定項目甄審說明	本校書面資料審查評分標準：1.學習能力40% 2.整體能力表現30% 3.人格特質與學習潛能15% 4.其他能力證明15%						

校系科組學程名稱				指定項目甄審成績計算方式		同分參酌順序	
正修科技大學 金融管理系金融行銷組				評分項目	佔甄審成績比例	順序	項目
招生類別	60商業	性別要求	不要求	備審資料審查	100%	1	備審資料審查
志願代碼	60-153	招生名額	5	--	--	2	優待加分比例
指定項目	--	指定項目	500	--	--	3	--
甄審日期	--	甄審費用	--	--	--	4	--
繳交資料	必繳：1.在校歷年成績 2.自傳及讀書計畫 選繳：1.技術證照 2.幹部及社團參與證明 3.競賽成果及作品 4.其他能力證明 5.預修本校相關課程之成績證明			備註		1.本校指定項目甄審僅採書面資料審查一項，不另舉行面試 2.書面資料審查繳交資料概不退還，請繳交影本或自行影印留存	
指定項目甄審說明	本校書面資料審查評分標準：1.學習能力40% 2.整體能力表現30% 3.人格特質與學習潛能15% 4.其他能力證明15%						

校系科組學程名稱				指定項目甄審成績計算方式		同分參酌順序	
正修科技大學 金融管理系財富管理組				評分項目	佔甄審成績比例	順序	項目
招生類別	60商業	性別要求	不要求	備審資料審查	100%	1	備審資料審查
志願代碼	60-154	招生名額	5	--	--	2	優待加分比例
指定項目	--	指定項目	500	--	--	3	--
甄審日期	--	甄審費用	--	--	--	4	--
繳交資料	必繳：1.在校歷年成績 2.自傳及讀書計畫 選繳：1.技術證照 2.幹部及社團參與證明 3.競賽成果及作品 4.其他能力證明 5.預修本校相關課程之成績證明			備註		1.本校指定項目甄審僅採書面資料審查一項，不另舉行面試 2.書面資料審查繳交資料概不退還，請繳交影本或自行影印留存	
指定項目甄審說明	本校書面資料審查評分標準：1.學習能力40% 2.整體能力表現30% 3.人格特質與學習潛能15% 4.其他能力證明15%						

校系科組學程名稱				指定項目甄審成績計算方式		同分參酌順序	
正修科技大學 應用外語系商務英語組				評分項目	佔甄審成績比例	順序	項目
招生類別	60商業	性別要求	不要求	備審資料審查	100%	1	備審資料審查
志願代碼	60-155	招生名額	5	--	--	2	優待加分比例
指定項目	--	指定項目	500	--	--	3	--
甄審日期	--	甄審費用	--	--	--	4	--
繳交資料	必繳：1.在校歷年成績 2.自傳及讀書計畫 選繳：1.技術證照 2.幹部及社團參與證明 3.競賽成果及作品 4.其他能力證明 5.預修本校相關課程之成績證明			備註		1.本校指定項目甄審僅採書面資料審查一項，不另舉行面試 2.書面資料審查繳交資料概不退還，請繳交影本或自行影印留存	
指定項目甄審說明	本校書面資料審查評分標準：1.學習能力40% 2.整體能力表現30% 3.人格特質與學習潛能15% 4.其他能力證明15%						

校系科組學程名稱				指定項目甄審成績計算方式		同分參酌順序	
正修科技大學 應用外語系觀光英語組				評分項目	佔甄審成績比例	順序	項目
招生類別	60商業	性別要求	不要求	備審資料審查	100%	1	備審資料審查
志願代碼	60-156	招生名額	5	--	--	2	優待加分比例
指定項目	--	指定項目	500	--	--	3	--
甄審日期	--	甄審費用	--	--	--	4	--
繳交資料	必繳：1.在校歷年成績 2.自傳及讀書計畫 選繳：1.技術證照 2.幹部及社團參與證明 3.競賽成果及作品 4.其他能力證明 5.預修本校相關課程之成績證明			備註		1.本校指定項目甄審僅採書面資料審查一項，不另舉行面試 2.書面資料審查繳交資料概不退還，請繳交影本或自行影印留存	
指定項目甄審說明	本校書面資料審查評分標準：1.學習能力40% 2.整體能力表現30% 3.人格特質與學習潛能15% 4.其他能力證明15%						

校系科組學程名稱				指定項目甄審成績計算方式		同分參酌順序	
正修科技大學 休閒與運動管理系				評分項目	佔甄審成績比例	順序	項目
招生類別	60商業	性別要求	不要求	備審資料審查	100%	1	備審資料審查
志願代碼	60-157	招生名額	5	--	--	2	優待加分比例
指定項目	--	指定項目	500	--	--	3	--
甄審日期	--	甄審費用	--	--	--	4	--
繳交資料	必繳：1.在校歷年成績 2.自傳及讀書計畫 選繳：1.技術證照 2.幹部及社團參與證明 3.競賽成果及作品 4.其他能力證明 5.預修本校相關課程之成績證明			備註		1.本校指定項目甄審僅採書面資料審查一項，不另舉行面試 2.書面資料審查繳交資料概不退還，請繳交影本或自行影印留存 3.身障者報考本系宜慎重考慮	
指定項目甄審說明	本校書面資料審查評分標準：1.學習能力40% 2.整體能力表現30% 3.人格特質與學習潛能15% 4.其他能力證明15%						

校系科組學程名稱				指定項目甄審成績計算方式		同分參酌順序	
正修科技大學 觀光遊憩系旅館管理組				評分項目	佔甄審成績比例	順序	項目
招生類別	60商業	性別要求	不要求	備審資料審查	100%	1	備審資料審查
志願代碼	60-158	招生名額	5	--	--	2	優待加分比例
指定項目甄審日期	--	指定項目甄審費用	500	--	--	3	--
				--	--	4	--
繳交資料	必繳：1.在校歷年成績(含排名) 2.自傳及讀書計畫 選繳：1.專業技術證照 2.幹部及社團參與證明 3.競賽成果及作品 4.其他能力證明 5.預修本校相關課程之成績證明			備註	1.本校指定項目甄審僅採書面資料審查一項，不另舉行面試 2.書面資料審查繳交資料概不退還，請繳交影本或自行影印留存 3.因本系三年級有校外實習課程，身障者報考時宜慎重考慮		
指定項目甄審說明	本校書面資料審查評分標準：1.學習能力40% 2.整體能力表現30% 3.人格特質與學習潛能15% 4.其他能力證明15%						

校系科組學程名稱				指定項目甄審成績計算方式		同分參酌順序	
正修科技大學 觀光遊憩系觀光管理組				評分項目	佔甄審成績比例	順序	項目
招生類別	60商業	性別要求	不要求	備審資料審查	100%	1	備審資料審查
志願代碼	60-159	招生名額	5	--	--	2	優待加分比例
指定項目甄審日期	--	指定項目甄審費用	500	--	--	3	--
				--	--	4	--
繳交資料	必繳：1.在校歷年成績(含排名) 2.自傳及讀書計畫 選繳：1.專業技術證照 2.幹部及社團參與證明 3.競賽成果及作品 4.其他能力證明 5.預修本校相關課程之成績證明			備註	1.本校指定項目甄審僅採書面資料審查一項，不另舉行面試 2.書面資料審查繳交資料概不退還，請繳交影本或自行影印留存 3.因本系三年級有校外實習課程，身障者報考時宜慎重考慮		
指定項目甄審說明	本校書面資料審查評分標準：1.學習能力40% 2.整體能力表現30% 3.人格特質與學習潛能15% 4.其他能力證明15%						

校系科組學程名稱				指定項目甄審成績計算方式		同分參酌順序	
正修科技大學 數位多媒體設計系				評分項目	佔甄審成績比例	順序	項目
招生類別	60商業	性別要求	不要求	備審資料審查	100%	1	備審資料審查
志願代碼	60-160	招生名額	6	--	--	2	優待加分比例
指定項目甄審日期	--	指定項目甄審費用	500	--	--	3	--
				--	--	4	--
繳交資料	必繳：1.在校歷年成績 2.自傳及讀書計畫 選繳：1.技術證照 2.幹部及社團參與證明 3.競賽成果及作品 4.其他能力證明 5.預修本校相關課程之成績證明			備註	1.本校指定項目甄審僅採書面資料審查一項，不另舉行面試 2.書面資料審查繳交資料概不退還，請繳交影本或自行影印留存		
指定項目甄審說明	本校書面資料審查評分標準：1.學習能力40% 2.整體能力表現30% 3.人格特質與學習潛能15% 4.其他能力證明15%						

校系科組學程名稱				指定項目甄審成績計算方式		同分參酌順序	
正修科技大學 時尚生活創意設計系設計行銷組				評分項目	佔甄審成績比例	順序	項目
招生類別	60商業	性別要求	不要求	備審資料審查	100%	1	備審資料審查
志願代碼	60-161	招生名額	2	--	--	2	優待加分比例
指定項目甄審日期	--	指定項目甄審費用	500	--	--	3	--
				--	--	4	--
繳交資料	必繳：1.在校歷年成績 2.自傳及讀書計畫 選繳：1.技術證照 2.幹部及社團參與證明 3.競賽成果及作品或作品集 4.其他能力證明 5.預修本校相關課程之成績證明			備註	1.本校指定項目甄審僅採書面資料審查一項，不另舉行面試 2.書面資料審查繳交資料概不退還，請繳交影本或自行影印留存 3.辨色力異常者報考時尚生活創意設計系前請審慎評估。		
指定項目甄審說明	本校書面資料審查評分標準：1.學習能力40% 2.整體能力表現30% 3.人格特質與學習潛能15% 4.其他能力證明15%						

校系科組學程名稱				指定項目甄審成績計算方式		同分參酌順序	
正修科技大學 資訊管理系資訊應用組				評分項目	佔甄審成績比例	順序	項目
招生類別	65資管	性別要求	不要求	備審資料審查	100%	1	備審資料審查
志願代碼	65-037	招生名額	2	--	--	2	優待加分比例
指定項目甄審日期	--	指定項目甄審費用	500	--	--	3	--
				--	--	4	--
繳交資料	必繳：1.在校歷年成績 2.自傳及讀書計畫 選繳：1.技術證照 2.幹部及社團參與證明 3.競賽成果及作品 4.其他能力證明 5.預修本校相關課程之成績證明			備註	1.本校指定項目甄審僅採書面資料審查一項，不另舉行面試 2.書面資料審查繳交資料概不退還，請繳交影本或自行影印留存		
指定項目甄審說明	本校書面資料審查評分標準：1.學習能力40% 2.整體能力表現30% 3.人格特質與學習潛能15% 4.其他能力證明15%						

校系科組學程名稱				指定項目甄審成績計算方式		同分參酌順序	
正修科技大學 資訊管理系管理應用組				評分項目	佔甄審成績比例	順序	項目
招生類別	65資管	性別要求	不要求	備審資料審查	100%	1	備審資料審查
志願代碼	65-038	招生名額	2	--	--	2	優待加分比例
指定項目甄審日期	--	指定項目甄審費用	500	--	--	3	--
				--	--	4	--
繳交資料	必繳：1.在校歷年成績 2.自傳及讀書計畫 選繳：1.技術證照 2.幹部及社團參與證明 3.競賽成果及作品 4.其他能力證明 5.預修本校相關課程之成績證明			備註	1.本校指定項目甄審僅採書面資料審查一項，不另舉行面試 2.書面資料審查繳交資料概不退還，請繳交影本或自行影印留存		
指定項目甄審說明	本校書面資料審查評分標準：1.學習能力40% 2.整體能力表現30% 3.人格特質與學習潛能15% 4.其他能力證明15%						

校系科組學程名稱				指定項目甄審成績計算方式		同分參酌順序	
正修科技大學 化妝品與時尚彩妆系時尚彩妆組				評分項目	佔甄審成績比例	順序	項目
招生類別	76家政	性別要求	不要求	備審資料審查	100%	1	備審資料審查
志願代碼	76-002	招生名額	5	--	--	2	優待加分比例
指定項目甄審日期	--	指定項目甄審費用	500	--	--	3	--
				--	--	4	--
繳交資料	必繳：1.在校歷年成績 2.自傳 3.競賽成果及作品 選繳：1.技術證照 2.幹部及社團參與證明 3.其他能力證明			備註	1.本校指定項目甄審僅採書面資料審查一項，不另舉行面試 2.書面資料審查繳交資料概不退還，請繳交影本或自行影印留存		
指定項目甄審說明	本校書面資料審查評分標準：1.學習能力40% 2.整體能力表現30% 3.人格特質與學習潛能15% 4.其他能力證明15%						

校系科組學程名稱				指定項目甄審成績計算方式		同分參酌順序	
正修科技大學 建築與室內設計系室內設計組				評分項目	佔甄審成績比例	順序	項目
招生類別	85商設	性別要求	不要求	備審資料審查	100%	1	備審資料審查
志願代碼	85-043	招生名額	4	--	--	2	優待加分比例
指定項目甄審日期	--	指定項目甄審費用	500	--	--	3	--
				--	--	4	--
繳交資料	必繳：1.在校歷年成績 2.自傳及讀書計畫 選繳：1.技術證照 2.幹部及社團參與證明 3.競賽成果及作品 4.其他能力證明 5.預修本校相關課程之成績證明			備註	1.本校指定項目甄審僅採書面資料審查一項，不另舉行面試 2.書面資料審查繳交資料概不退還，請繳交影本或自行影印留存		
指定項目甄審說明	本校書面資料審查評分標準：1.學習能力40% 2.整體能力表現30% 3.人格特質與學習潛能15% 4.其他能力證明15%						

校系科組學程名稱				指定項目甄審成績計算方式		同分參酌順序	
正修科技大學 數位多媒體設計系				評分項目	佔甄審成績比例	順序	項目
招生類別	85商設	性別要求	不要求	備審資料審查	100%	1	備審資料審查
志願代碼	85-044	招生名額	4	--	--	2	優待加分比例
指定項目甄審日期	--	指定項目甄審費用	500	--	--	3	--
				--	--	4	--
繳交資料	必繳：1.在校歷年成績 2.自傳及讀書計畫 選繳：1.技術證照 2.幹部及社團參與證明 3.競賽成果及作品 4.其他能力證明 5.預修本校相關課程之成績證明			備註	1.本校指定項目甄審僅採書面資料審查一項，不另舉行面試 2.書面資料審查繳交資料概不退還，請繳交影本或自行影印留存		
指定項目甄審說明	本校書面資料審查評分標準：1.學習能力40% 2.整體能力表現30% 3.人格特質與學習潛能15% 4.其他能力證明15%						

校系科組學程名稱				指定項目甄審成績計算方式		同分參酌順序	
正修科技大學 時尚生活創意設計系設計行銷組				評分項目	佔甄審成績比例	順序	項目
招生類別	85商設	性別要求	不要求	備審資料審查	100%	1	備審資料審查
志願代碼	85-045	招生名額	3	--	--	2	優待加分比例
指定項目甄審日期	--	指定項目甄審費用	500	--	--	3	--
				--	--	4	--
繳交資料	必繳：1.在校歷年成績 2.自傳及讀書計畫 選繳：1.技術證照 2.幹部及社團參與證明 3.競賽成果及作品或作品集 4.其他能力證明 5.預修本校相關課程之成績證明			備註	1.本校指定項目甄審僅採書面資料審查一項，不另舉行面試 2.書面資料審查繳交資料概不退還，請繳交影本或自行影印留存 3.辨色力異常者報考時尚生活創意設計系前請審慎評估。		
指定項目甄審說明	本校書面資料審查評分標準：1.學習能力40% 2.整體能力表現30% 3.人格特質與學習潛能15% 4.其他能力證明15%						

校系科組學程名稱				指定項目甄審成績計算方式		同分參酌順序	
正修科技大學 時尚生活創意設計系應用設計組				評分項目	佔甄審成績比例	順序	項目
招生類別	85商設	性別要求	不要求	備審資料審查	100%	1	備審資料審查
志願代碼	85-046	招生名額	5	--	--	2	優待加分比例
指定項目甄審日期	--	指定項目甄審費用	500	--	--	3	--
				--	--	4	--
繳交資料	必繳：1.在校歷年成績 2.自傳及讀書計畫 選繳：1.技術證照 2.幹部及社團參與證明 3.競賽成果及作品或作品集 4.其他能力證明 5.預修本校相關課程之成績證明			備註	1.本校指定項目甄審僅採書面資料審查一項，不另舉行面試 2.書面資料審查繳交資料概不退還，請繳交影本或自行影印留存 3.辨色力異常者報考時尚生活創意設計系前請審慎評估。		
指定項目甄審說明	本校書面資料審查評分標準：1. 學習能力40% 2. 整體能力表現30% 3. 人格特質與學習潛能15% 4. 其他能力證明15%						

技優甄審入學招生學校系科(組)、學程一覽表

校名	聯絡電話	傳真電話	網址	限選填一系組	
	03-4628654	03-4531300	http://www.vnu.edu.tw		
212 萬能科技大學	(32061)桃園縣中壢市萬能路1號			否	
招生系科組學程及招生類別		招生名額	招生系科組學程及招生類別		招生名額
資訊工程系--25電子		40	數位多媒體系--25電子		10
資訊管理系電子商務組--25電子		10	資訊管理系多媒體設計組--25電子		8
營建科技系營建與創意空間組--40土木		10	行銷與流通管理系--60商業		41
企業管理系--60商業		16	資訊管理系電子商務組--60商業		10
資訊管理系多媒體設計組--60商業		12	觀光與休閒事業管理系--60商業		16
美髮造型設計系--76家政		4	數位多媒體系--85商設		5

校系科組學程資訊與報名建議說明

- 1.畢業生就業率全國科大第一。
- 2.教育部肯定教學卓越重點大學，辦學成效為桃竹苗科大之冠。
- 3.全國唯一航空城大學，位居桃園八大工業區樞紐，為國家級重點產業發展人才培育大學。
- 4.國家級技能檢定考場數為全國之最，輔導學生取得各項專業證照。
- 5.校園全區提供無線網路服務，建置6A等級雲端數位教學環境。
- 6.提供優質完善的食宿環境，設置便利商店、美食街與榮獲「國家建築金質獎」之學生宿舍。
- 7.中山高內壢交流道旁，離高鐵桃園站5公里，接駁公車每15-20分鐘往返中壢火車站，交通便捷。

校系科組學程名稱				指定項目甄審成績計算方式		同分參酌順序	
萬能科技大學 資訊工程系				評分項目	佔甄審成績比例	順序	項目
招生類別	25電子	性別要求	不要求	備審資料審查	100%	1	備審資料審查
志願代碼	25-081	招生名額	40	--	--	2	優待加分比例
指定項目甄審日期	--	指定項目甄審費用	500	--	--	3	--
				--	--	4	--
繳交資料	必繳：1.高中(職)歷年成績單正本 2.履歷自傳 3.學歷證件影本(畢業者繳交畢業證書影本、應屆畢業生繳交學生證影本)。 選繳：證照、技藝競賽及其他有利甄選之相關文件。			備註	1.所繳資料不再歸還，請自行留存備份。 2.錄取本校且完成註冊者，提供3萬元獎學金，獎學金發放方式依本校獎助學金申請辦法實施。		
指定項目甄審說明	備審資料審查評分標準：1.高中(職)歷年成績15% 2.履歷自傳25% 3.相關競賽成果證明30% 4.其他表現證明30%。						

校系科組學程名稱				指定項目甄審成績計算方式		同分參酌順序	
萬能科技大學 數位多媒體系				評分項目	佔甄審成績比例	順序	項目
招生類別	25電子	性別要求	不要求	備審資料審查	100%	1	備審資料審查
志願代碼	25-082	招生名額	10	--	--	2	優待加分比例
指定項目甄審日期	--	指定項目甄審費用	500	--	--	3	--
				--	--	4	--
繳交資料	必繳：1.高中(職)歷年成績單正本 2.履歷自傳 3.學歷證件影本(畢業者繳交畢業證書影本、應屆畢業生繳交學生證影本)。 選繳：1.相關競賽成果證明 2.其他表現證明(如：實務專題報告、社團參與、學生幹部、語文能力、成果作品、特殊才能...等)。			備註	1.所繳資料不再歸還，請自行留存備份。 2.錄取本校且完成註冊者，提供3萬元獎學金，獎學金發放方式依本校獎助學金申請辦法實施。		
指定項目甄審說明	備審資料審查評分標準：1.高中(職)歷年成績15% 2.履歷自傳25% 3.相關競賽成果證明30% 4.其他表現證明30%。						

校系科組學程名稱				指定項目甄審成績計算方式		同分參酌順序	
萬能科技大學 資訊管理系電子商務組				評分項目	佔甄審成績比例	順序	項目
招生類別	25電子	性別要求	不要求	備審資料審查	100%	1	備審資料審查
志願代碼	25-083	招生名額	10	--	--	2	優待加分比例
指定項目甄審日期	--	指定項目甄審費用	500	--	--	3	--
				--	--	4	--
繳交資料	必繳：1.高中(職)歷年成績單正本 2.履歷自傳 3.學歷證件影本(畢業者繳交畢業證書影本、應屆畢業生繳交學生證影本)。 選繳：1.相關競賽成果證明 2.其他表現證明(如：實務專題報告、社團參與、學生幹部、語文能力、成果作品、特殊才能...等)。			備註	1.所繳資料不再歸還，請自行留存備份。 2.錄取本校且完成註冊者，提供3萬元獎學金，獎學金發放方式依本校獎助學金申請辦法實施。		
指定項目甄審說明	備審資料審查評分標準：1.高中(職)歷年成績25% 2.履歷自傳20% 3.相關競賽成果證明25% 4.其他表現證明30%。						

校系科組學程名稱				指定項目甄審成績計算方式		同分參酌順序	
萬能科技大學 資訊管理系多媒體設計組				評分項目	佔甄審成績比例	順序	項目
招生類別	25電子	性別要求	不要求	備審資料審查	100%	1	備審資料審查
志願代碼	25-084	招生名額	8	--	--	2	優待加分比例
指定項目甄審日期	--	指定項目甄審費用	500	--	--	3	--
				--	--	4	--
繳交資料	必繳：1.高中(職)歷年成績單正本 2.履歷自傳 3.學歷證件影本(畢業者繳交畢業證書影本、應屆畢業生繳交學生證影本)。 選繳：1.相關競賽成果證明 2.其他表現證明(如：實務專題報告、社團參與、學生幹部、語文能力、成果作品、特殊才能...等)。			備註	1.所繳資料不再歸還，請自行留存備份。 2.錄取本校且完成註冊者，提供3萬元獎學金，獎學金發放方式依本校獎助學金申請辦法實施。		
指定項目甄審說明	備審資料審查評分標準：1.高中(職)歷年成績25% 2.履歷自傳20% 3.相關競賽成果證明25% 4.其他表現證明30%。						

校系科組學程名稱				指定項目甄審成績計算方式		同分參酌順序	
萬能科技大學 營建科技系營建與創意空間組				評分項目	佔甄審成績比例	順序	項目
招生類別	40土木	性別要求	不要求	備審資料審查	100%	1	備審資料審查
志願代碼	40-025	招生名額	10	--	--	2	優待加分比例
指定項目甄審日期	--	指定項目甄審費用	500	--	--	3	--
				--	--	4	--
繳交資料	必繳：1.高中(職)歷年成績單正本 2.履歷自傳 3.學歷證件影本(畢業者繳交畢業證書影本、應屆畢業生繳交學生證影本)。 選繳：證照、技藝競賽及其他有利甄選之相關文件。			備註	1.所繳資料不再歸還，請自行留存備份。 2.錄取本校且完成註冊者，提供3萬元獎學金，獎學金發放方式依本校獎助學金申請辦法實施。		
指定項目甄審說明	備審資料審查評分標準：1.高中(職)歷年成績15% 2.履歷自傳25% 3.相關競賽成果證明30% 4.其他表現證明30%。						

校系科組學程名稱				指定項目甄審成績計算方式		同分參酌順序	
萬能科技大學 行銷與流通管理系				評分項目	佔甄審成績比例	順序	項目
招生類別	60商業	性別要求	不要求	備審資料審查	100%	1	備審資料審查
志願代碼	60-162	招生名額	41	--	--	2	優待加分比例
指定項目甄審日期	--	指定項目甄審費用	500	--	--	3	--
				--	--	4	--
繳交資料	必繳：1.高中(職)歷年成績單正本 2.履歷自傳 3.學歷證件影本(畢業者繳交畢業證書影本、應屆畢業生繳交學生證影本)。 選繳：1.相關競賽成果證明 2.其他表現證明(如：實務專題報告、社團參與、學生幹部、語文能力、成果作品、特殊才能...等)。			備註	1.所繳資料不再歸還，請自行留存備份。 2.錄取本校且完成註冊者，提供3萬元獎學金，獎學金發放方式依本校獎助學金申請辦法實施。		
指定項目甄審說明	備審資料審查評分標準：1.高中(職)歷年成績15% 2.履歷自傳15% 3.相關競賽成果證明30% 4.其他表現證明40%。						

校系科組學程名稱				指定項目甄審成績計算方式		同分參酌順序	
萬能科技大學 企業管理系				評分項目	佔甄審成績比例	順序	項目
招生類別	60商業	性別要求	不要求	備審資料審查	100%	1	備審資料審查
志願代碼	60-163	招生名額	16	--	--	2	優待加分比例
指定項目甄審日期	--	指定項目甄審費用	500	--	--	3	--
				--	--	4	--
繳交資料	必繳：1.高中(職)歷年成績單正本 2.履歷自傳 3.學歷證件影本(畢業者繳交畢業證書影本、應屆畢業生繳交學生證影本)。 選繳：1.相關競賽成果證明 2.其他表現證明(如：實務專題報告、社團參與、學生幹部、語文能力、成果作品、特殊才能...等)。			備註	1.所繳資料不再歸還，請自行留存備份。 2.錄取本校且完成註冊者，提供3萬元獎學金，獎學金發放方式依本校獎助學金申請辦法實施。		
指定項目甄審說明	備審資料審查評分標準：1.高中(職)歷年成績15% 2.履歷自傳25% 3.相關競賽成果證明30% 4.其他表現證明30%。						

校系科組學程名稱				指定項目甄審成績計算方式		同分參酌順序	
萬能科技大學 資訊管理系電子商務組				評分項目	佔甄審成績比例	順序	項目
招生類別	60商業	性別要求	不要求	備審資料審查	100%	1	備審資料審查
志願代碼	60-164	招生名額	10	--	--	2	優待加分比例
指定項目甄審日期	--	指定項目甄審費用	500	--	--	3	--
				--	--	4	--
繳交資料	必繳：1.高中(職)歷年成績單正本 2.履歷自傳 3.學歷證件影本(畢業者繳交畢業證書影本、應屆畢業生繳交學生證影本)。 選繳：1.相關競賽成果證明 2.其他表現證明(如：實務專題報告、社團參與、學生幹部、語文能力、成果作品、特殊才能...等)。			備註	1.所繳資料不再歸還，請自行留存備份。 2.錄取本校且完成註冊者，提供3萬元獎學金，獎學金發放方式依本校獎助學金申請辦法實施。		
指定項目甄審說明	備審資料審查評分標準：1.高中(職)歷年成績25% 2.履歷自傳20% 3.相關競賽成果證明25% 4.其他表現證明30%。						

校系科組學程名稱				指定項目甄審成績計算方式		同分參酌順序	
萬能科技大學 資訊管理系多媒體設計組				評分項目	佔甄審成績比例	順序	項目
招生類別	60商業	性別要求	不要求	備審資料審查	100%	1	備審資料審查
志願代碼	60-165	招生名額	12	--	--	2	優待加分比例
指定項目甄審日期	--	指定項目甄審費用	500	--	--	3	--
				--	--	4	--
繳交資料	必繳：1.高中(職)歷年成績單正本 2.履歷自傳 3.學歷證件影本(畢業者繳交畢業證書影本、應屆畢業生繳交學生證影本)。 選繳：1.相關競賽成果證明 2.其他表現證明(如：實務專題報告、社團參與、學生幹部、語文能力、成果作品、特殊才能...等)。			備註	1.所繳資料不再歸還，請自行留存備份。 2.錄取本校且完成註冊者，提供3萬元獎學金，獎學金發放方式依本校獎助學金申請辦法實施。		
指定項目甄審說明	備審資料審查評分標準：1.高中(職)歷年成績25% 2.履歷自傳20% 3.相關競賽成果證明25% 4.其他表現證明30%。						

校系科組學程名稱				指定項目甄審成績計算方式		同分參酌順序	
萬能科技大學 觀光與休閒事業管理系				評分項目	佔甄審成績比例	順序	項目
招生類別	60商業	性別要求	不要求	備審資料審查	100%	1	備審資料審查
志願代碼	60-166	招生名額	16	--	--	2	優待加分比例
指定項目甄審日期	--	指定項目甄審費用	500	--	--	3	--
				--	--	4	--
繳交資料	必繳：1.高中(職)歷年成績單正本 2.履歷自傳 3.學歷證件影本(畢業者繳交畢業證書影本、應屆畢業生繳交學生證影本)。 選繳：1.相關競賽成果證明 2.其他表現證明(如：實務專題報告、社團參與、學生幹部、語文能力、成果作品、特殊才能...等)。			備註	1.所繳資料不再歸還，請自行留存備份。 2.錄取本校且完成註冊者，提供3萬元獎學金，獎學金發放方式依本校獎助學金申請辦法實施。		
指定項目甄審說明	備審資料審查評分標準：1.高中(職)歷年成績25% 2.履歷自傳25% 3.相關競賽成果證明25% 4.其他表現證明25%。						

校系科組學程名稱				指定項目甄審成績計算方式		同分參酌順序	
萬能科技大學 美髮造型設計系				評分項目	佔甄審成績比例	順序	項目
招生類別	76家政	性別要求	不要求	備審資料審查	100%	1	備審資料審查
志願代碼	76-003	招生名額	4	--	--	2	優待加分比例
指定項目甄審日期	--	指定項目甄審費用	500	--	--	3	--
				--	--	4	--
繳交資料	必繳：1.高中(職)歷年成績單正本 2.履歷自傳 3.學歷證件影本(畢業者繳交畢業證書影本、應屆畢業生繳交學生證影本)。 選繳：1.相關競賽成果或證照證明 2.其他表現證明(如：實務專題報告、社團參與、學生幹部、語文能力、成果作品、特殊才能...等)。			備註	1.所繳資料不再歸還，請自行留存備份。 2.錄取本校且完成註冊者，提供3萬元獎學金，獎學金發放方式依本校獎助學金申請辦法實施。		
指定項目甄審說明	備審資料審查評分標準：1.高中(職)歷年成績30% 2.履歷自傳30% 3.相關競賽成果或證照證明30% 4.其他表現證明10%。						

校系科組學程名稱				指定項目甄審成績計算方式		同分參酌順序	
萬能科技大學 數位多媒體系				評分項目	佔甄審成績比例	順序	項目
招生類別	85商設	性別要求	不要求	備審資料審查	100%	1	備審資料審查
志願代碼	85-047	招生名額	5	--	--	2	優待加分比例
指定項目甄審日期	--	指定項目甄審費用	500	--	--	3	--
				--	--	4	--
繳交資料	必繳：1.高中(職)歷年成績單正本 2.履歷自傳 3.學歷證件影本(畢業者繳交畢業證書影本、應屆畢業生繳交學生證影本)。 選繳：1.相關競賽成果證明 2.其他表現證明(如：實務專題報告、社團參與、學生幹部、語文能力、成果作品、特殊才能...等)。			備註	1.所繳資料不再歸還，請自行留存備份。 2.錄取本校且完成註冊者，提供3萬元獎學金，獎學金發放方式依本校獎助學金申請辦法實施。		
指定項目甄審說明	備審資料審查評分標準：1.高中(職)歷年成績15% 2.履歷自傳25% 3.相關競賽成果證明30% 4.其他表現證明30%。						



技優甄審入學招生學校系科(組)、學程一覽表

校名	聯絡電話	傳真電話	網址	限選填一系組
	04-7111111	04-7117911	http://www.ctu.edu.tw	
213 建國科技大學	(50094)彰化縣彰化市介壽北路一號			否
招生系科組學程及招生類別		招生名額	招生系科組學程及招生類別	
機械工程系--10機械		10	工業與服務管理系--10機械	
自動化工程系--10機械		5	機械工程系--15汽車	
自動化工程系--15汽車		3	電機工程系--20電機	
電子工程系--20電機		2	自動化工程系--20電機	
資訊與網路通訊系--20電機		4	電機工程系--25電子	
電子工程系--25電子		14	工業與服務管理系--25電子	
資訊管理系--25電子		5	資訊與網路通訊系--25電子	
遊戲與產品設計系--25電子		3	土木工程系--40土木	
空間設計系--40土木		8	工業與服務管理系--60商業	
應用外語系--60商業		1	國際企業管理系--60商業	
商業設計系--60商業		2	運動健康與休閒系--60商業	
數位媒體設計系--60商業		4	行銷與服務管理系--60商業	
觀光系--60商業		2	資訊管理系--65資管	
應用外語系--65資管		1	國際企業管理系--65資管	
運動健康與休閒系--65資管		1	數位媒體設計系--65資管	
觀光系--65資管		2	遊戲與產品設計系--65資管	
美容系--78美容		12	商業設計系--80工設	
商業設計系--85商設		9	空間設計系--85商設	
美容系--85商設		2	數位媒體設計系--85商設	
遊戲與產品設計系--85商設		4		

校系科組學程資訊與報名建議說明

- 1.修業年限：4年
- 2.設有男、女生宿舍，獨立空調設備，並提供網路設施與專線電話。
- 3.提供學生工讀機會，家境清寒者優先申請，工讀金可協助生活經濟問題，另可辦理就學貸款解決學費上的問題。
- 4.為提昇學生畢業後之就業競爭力，本校訂有學生基本能力與畢業門檻實施辦法及相關輔導措施。
- 5.本校距離火車站、中彰快速道路、彰化交流道均約15分鐘車程，市區公車可達學校、學生專車直達校園，交通便捷，生活機能十分方便。
- 6.報名各設計學系學生，辨色力異常者請審慎考慮。

校系科組學程名稱				指定項目甄審成績計算方式		同分參酌順序	
建國科技大學 機械工程系				評分項目	佔甄審成績比例	順序	項目
招生類別	10機械	性別要求	不要求	備審資料審查	100%	1	備審資料審查
志願代碼	10-048	招生名額	10	--	--	2	優待加分比例
指定項目甄審日期	--	指定項目甄審費用	500	--	--	3	--
				--	--	4	--
繳交資料	◎必繳：1.高中(職)歷年成績單、2.履歷自傳、3.學歷證件(畢業者繳交畢業證書影本、應屆畢業生繳交學生證影本)、4.相關證照影本 ◎選繳：1.相關競賽成果證明、2.社團或幹部表現證明			備註	繳交之備審資料不再歸還，請自行留存備份。		
指定項目甄審說明	備審資料審查評分標準(總分100分)：在學成績25%、競賽成果25%、幹部及社團經驗25%、其他特殊表現25%						

校系科組學程名稱				指定項目甄審成績計算方式		同分參酌順序	
建國科技大學 工業與服務管理系				評分項目	佔甄審成績比例	順序	項目
招生類別	10機械	性別要求	不要求	備審資料審查	100%	1	備審資料審查
志願代碼	10-049	招生名額	4	--	--	2	優待加分比例
指定項目甄審日期	--	指定項目甄審費用	500	--	--	3	--
				--	--	4	--
繳交資料	◎必繳：1.高中(職)歷年成績單、2.履歷自傳、3.學歷證件(畢業者繳交畢業證書影本、應屆畢業生繳交學生證影本)、4.相關證照影本 ◎選繳：1.相關競賽成果證明、2.社團或幹部表現證明			備註	繳交之備審資料不再歸還，請自行留存備份。		
指定項目甄審說明	備審資料審查評分標準(總分100分)：在學成績25%、競賽成果25%、幹部及社團經驗25%、其他特殊表現25%						

校系科組學程名稱				指定項目甄審成績計算方式		同分參酌順序	
建國科技大學 自動化工程系				評分項目	佔甄審成績比例	順序	項目
招生類別	10機械	性別要求	不要求	備審資料審查	100%	1	備審資料審查
志願代碼	10-050	招生名額	5	--	--	2	優待加分比例
指定項目甄審日期	--	指定項目甄審費用	500	--	--	3	--
				--	--	4	--
繳交資料	◎必繳：1.高中(職)歷年成績單、2.履歷自傳、3.學歷證件(畢業者繳交畢業證書影本、應屆畢業生繳交學生證影本)、4.相關證照影本 ◎選繳：1.相關競賽成果證明、2.社團或幹部表現證明			備註	繳交之備審資料不再歸還，請自行留存備份。		
指定項目甄審說明	備審資料審查評分標準(總分100分)：在學成績25%、競賽成果25%、幹部及社團經驗25%、其他特殊表現25%						

校系科組學程名稱				指定項目甄審成績計算方式		同分參酌順序	
建國科技大學 機械工程系				評分項目	佔甄審成績比例	順序	項目
招生類別	15汽車	性別要求	不要求	備審資料審查	100%	1	備審資料審查
志願代碼	15-007	招生名額	5	--	--	2	優待加分比例
指定項目甄審日期	--	指定項目甄審費用	500	--	--	3	--
				--	--	4	--
繳交資料	◎必繳：1.高中(職)歷年成績單、2.履歷自傳、3.學歷證件(畢業者繳交畢業證書影本、應屆畢業生繳交學生證影本)、4.相關證照影本 ◎選繳：1.相關競賽成果證明、2.社團或幹部表現證明			備註	繳交之備審資料不再歸還，請自行留存備份。		
指定項目甄審說明	備審資料審查評分標準(總分100分)：在學成績25%、競賽成果25%、幹部及社團經驗25%、其他特殊表現25%						

校系科組學程名稱				指定項目甄審成績計算方式		同分參酌順序	
建國科技大學 自動化工程系				評分項目	佔甄審成績比例	順序	項目
招生類別	15汽車	性別要求	不要求	備審資料審查	100%	1	備審資料審查
志願代碼	15-008	招生名額	3	--	--	2	優待加分比例
指定項目甄審日期	--	指定項目甄審費用	500	--	--	3	--
				--	--	4	--
繳交資料	◎必繳：1.高中(職)歷年成績單、2.履歷自傳、3.學歷證件(畢業者繳交畢業證書影本、應屆畢業生繳交學生證影本)、4.相關證照影本 ◎選繳：1.相關競賽成果證明、2.社團或幹部表現證明			備註	繳交之備審資料不再歸還，請自行留存備份。		
指定項目甄審說明	備審資料審查評分標準(總分100分)：在學成績25%、競賽成果25%、幹部及社團經驗25%、其他特殊表現25%						

校系科組學程名稱				指定項目甄審成績計算方式		同分參酌順序	
建國科技大學 電機工程系				評分項目	佔甄審成績比例	順序	項目
招生類別	20電機	性別要求	不要求	備審資料審查	100%	1	備審資料審查
志願代碼	20-040	招生名額	10	--	--	2	優待加分比例
指定項目甄審日期	--	指定項目甄審費用	500	--	--	3	--
				--	--	4	--
繳交資料	◎必繳：1.高中(職)歷年成績單、2.履歷自傳、3.學歷證件(畢業者繳交畢業證書影本、應屆畢業生繳交學生證影本)、4.相關證照影本 ◎選繳：1.相關競賽成果證明、2.社團或幹部表現證明			備註	繳交之備審資料不再歸還，請自行留存備份。		
指定項目甄審說明	備審資料審查評分標準(總分100分)：在學成績25%、競賽成果25%、幹部及社團經驗25%、其他特殊表現25%						

校系科組學程名稱				指定項目甄審成績計算方式		同分參酌順序	
建國科技大學 電子工程系				評分項目	佔甄審成績比例	順序	項目
招生類別	20電機	性別要求	不要求	備審資料審查	100%	1	備審資料審查
志願代碼	20-041	招生名額	2	--	--	2	優待加分比例
指定項目甄審日期	--	指定項目甄審費用	500	--	--	3	--
				--	--	4	--
繳交資料	◎必繳：1.高中(職)歷年成績單、2.履歷自傳、3.學歷證明(畢業者繳交畢業證書影本、應屆畢業生繳交學生證影本)、4.相關證照影本 ◎選繳：1.相關競賽成果證明、2.社團或幹部表現證明			備註	繳交之備審資料不再歸還，請自行留存備份。		
指定項目甄審說明	備審資料審查評分標準(總分100分)：在學成績25%、競賽成果25%、幹部及社團經驗25%、其他特殊表現25%						

校系科組學程名稱				指定項目甄審成績計算方式		同分參酌順序	
建國科技大學 自動化工程系				評分項目	佔甄審成績比例	順序	項目
招生類別	20電機	性別要求	不要求	備審資料審查	100%	1	備審資料審查
志願代碼	20-042	招生名額	2	--	--	2	優待加分比例
指定項目甄審日期	--	指定項目甄審費用	500	--	--	3	--
				--	--	4	--
繳交資料	◎必繳：1.高中(職)歷年成績單、2.履歷自傳、3.學歷證件(畢業者繳交畢業證書影本、應屆畢業生繳交學生證影本)、4.相關證照影本 ◎選繳：1.相關競賽成果證明、2.社團或幹部表現證明			備註	繳交之備審資料不再歸還，請自行留存備份。		
指定項目甄審說明	備審資料審查評分標準(總分100分)：在學成績25%、競賽成果25%、幹部及社團經驗25%、其他特殊表現25%						

校系科組學程名稱				指定項目甄審成績計算方式		同分參酌順序	
建國科技大學 資訊與網路通訊系				評分項目	佔甄審成績比例	順序	項目
招生類別	20電機	性別要求	不要求	備審資料審查	100%	1	備審資料審查
志願代碼	20-043	招生名額	4	--	--	2	優待加分比例
指定項目甄審日期	--	指定項目甄審費用	500	--	--	3	--
				--	--	4	--
繳交資料	◎必繳：1.高中(職)歷年成績單、2.履歷自傳、3.學歷證件(畢業者繳交畢業證書影本、應屆畢業生繳交學生證影本)、4.相關證照影本 ◎選繳：1.相關競賽成果證明、2.社團或幹部表現證明			備註	繳交之備審資料不再歸還，請自行留存備份。		
指定項目甄審說明	備審資料審查評分標準(總分100分)：在學成績25%、競賽成果25%、幹部及社團經驗25%、其他特殊表現25%						

校系科組學程名稱				指定項目甄審成績計算方式		同分參酌順序	
建國科技大學 電機工程系				評分項目	佔甄審成績比例	順序	項目
招生類別	25電子	性別要求	不要求	備審資料審查	100%	1	備審資料審查
志願代碼	25-085	招生名額	2	--	--	2	優待加分比例
指定項目甄審日期	--	指定項目甄審費用	500	--	--	3	--
				--	--	4	--
繳交資料	◎必繳：1.高中(職)歷年成績單、2.履歷自傳、3.學歷證件(畢業者繳交畢業證書影本、應屆畢業生繳交學生證影本)、4.相關證照影本 ◎選繳：1.相關競賽成果證明、2.社團或幹部表現證明			備註	繳交之備審資料不再歸還，請自行留存備份。		
指定項目甄審說明	備審資料審查評分標準(總分100分)：在學成績25%、競賽成果25%、幹部及社團經驗25%、其他特殊表現25%						

校系科組學程名稱				指定項目甄審成績計算方式		同分參酌順序	
建國科技大學 電子工程系				評分項目	佔甄審成績比例	順序	項目
招生類別	25電子	性別要求	不要求	備審資料審查	100%	1	備審資料審查
志願代碼	25-086	招生名額	14	--	--	2	優待加分比例
指定項目甄審日期	--	指定項目甄審費用	500	--	--	3	--
				--	--	4	--
繳交資料	◎必繳：1.高中(職)歷年成績單、2.履歷自傳、3.學歷證件(畢業者繳交畢業證書影本、應屆畢業生繳交學生證影本)、4.相關證照影本 ◎選繳：1.相關競賽成果證明、2.社團或幹部表現證明			備註	繳交之備審資料不再歸還，請自行留存備份。		
指定項目甄審說明	備審資料審查評分標準(總分100分)：在學成績25%、競賽成果25%、幹部及社團經驗25%、其他特殊表現25%						

校系科組學程名稱				指定項目甄審成績計算方式		同分參酌順序	
建國科技大學 工業與服務管理系				評分項目	佔甄審成績比例	順序	項目
招生類別	25電子	性別要求	不要求	備審資料審查	100%	1	備審資料審查
志願代碼	25-087	招生名額	3	--	--	2	優待加分比例
指定項目甄審日期	--	指定項目甄審費用	500	--	--	3	--
				--	--	4	--
繳交資料	◎必繳：1.高中(職)歷年成績單、2.履歷自傳、3.學歷證件(畢業者繳交畢業證書影本、應屆畢業生繳交學生證影本)、4.相關證照影本 ◎選繳：1.相關競賽成果證明、2.社團或幹部表現證明			備註	繳交之備審資料不再歸還，請自行留存備份。		
指定項目甄審說明	備審資料審查評分標準(總分100分)：在學成績25%、競賽成果25%、幹部及社團經驗25%、其他特殊表現25%						

校系科組學程名稱				指定項目甄審成績計算方式		同分參酌順序	
建國科技大學 資訊管理系				評分項目	佔甄審成績比例	順序	項目
招生類別	25電子	性別要求	不要求	備審資料審查	100%	1	備審資料審查
志願代碼	25-088	招生名額	5	--	--	2	優待加分比例
指定項目甄審日期	--	指定項目甄審費用	500	--	--	3	--
				--	--	4	--
繳交資料	◎必繳：1.高中(職)歷年成績單、2.履歷自傳、3.學歷證件(畢業者繳交畢業證書影本、應屆畢業生繳交學生證影本)、4.相關證照影本 ◎選繳：1.相關競賽成果證明、2.社團或幹部表現證明			備註	繳交之備審資料不再歸還，請自行留存備份。		
指定項目甄審說明	備審資料審查評分標準(總分100分)：在學成績25%、競賽成果25%、幹部及社團經驗25%、其他特殊表現25%						

校系科組學程名稱				指定項目甄審成績計算方式		同分參酌順序	
建國科技大學 資訊與網路通訊系				評分項目	佔甄審成績比例	順序	項目
招生類別	25電子	性別要求	不要求	備審資料審查	100%	1	備審資料審查
志願代碼	25-089	招生名額	7	--	--	2	優待加分比例
指定項目甄審日期	--	指定項目甄審費用	500	--	--	3	--
				--	--	4	--
繳交資料	◎必繳：1.高中(職)歷年成績單、2.履歷自傳、3.學歷證件(畢業者繳交畢業證書影本、應屆畢業生繳交學生證影本)、4.相關證照影本 ◎選繳：1.相關競賽成果證明、2.社團或幹部表現證明			備註	繳交之備審資料不再歸還，請自行留存備份。		
指定項目甄審說明	備審資料審查評分標準(總分100分)：在學成績25%、競賽成果25%、幹部及社團經驗25%、其他特殊表現25%						

校系科組學程名稱				指定項目甄審成績計算方式		同分參酌順序	
建國科技大學 遊戲與產品設計系				評分項目	佔甄審成績比例	順序	項目
招生類別	25電子	性別要求	不要求	備審資料審查	100%	1	備審資料審查
志願代碼	25-090	招生名額	3	--	--	2	優待加分比例
指定項目甄審日期	--	指定項目甄審費用	500	--	--	3	--
				--	--	4	--
繳交資料	◎必繳：1.高中(職)歷年成績單、2.履歷自傳、3.學歷證件(畢業者繳交畢業證書影本、應屆畢業生繳交學生證影本)、4.相關證照影本 ◎選繳：1.相關競賽成果證明、2.社團或幹部表現證明			備註	繳交之備審資料不再歸還，請自行留存備份。		
指定項目甄審說明	備審資料審查評分標準(總分100分)：在學成績25%、競賽成果25%、幹部及社團經驗25%、其他特殊表現25%						

校系科組學程名稱				指定項目甄審成績計算方式		同分參酌順序	
建國科技大學 土木工程系				評分項目	佔甄審成績比例	順序	項目
招生類別	40土木	性別要求	不要求	備審資料審查	100%	1	備審資料審查
志願代碼	40-026	招生名額	15	--	--	2	優待加分比例
指定項目甄審日期	--	指定項目甄審費用	500	--	--	3	--
				--	--	4	--
繳交資料	◎必繳：1.高中(職)歷年成績單、2.履歷自傳、3.學歷證件(畢業者繳交畢業證書影本、應屆畢業生繳交學生證影本)、4.相關證照影本 ◎選繳：1.相關競賽成果證明、2.社團或幹部表現證明			備註	繳交之備審資料不再歸還，請自行留存備份。		
指定項目甄審說明	備審資料審查評分標準(總分100分)：在學成績25%、競賽成果25%、幹部及社團經驗25%、其他特殊表現25%						

校系科組學程名稱				指定項目甄審成績計算方式		同分參酌順序	
建國科技大學 空間設計系				評分項目	佔甄審成績比例	順序	項目
招生類別	40土木	性別要求	不要求	備審資料審查	100%	1	備審資料審查
志願代碼	40-027	招生名額	8	--	--	2	優待加分比例
指定項目甄審日期	--	指定項目甄審費用	500	--	--	3	--
				--	--	4	--
繳交資料	◎必繳：1.高中(職)歷年成績單、2.履歷自傳、3.學歷證件(畢業者繳交畢業證書影本、應屆畢業生繳交學生證影本)、4.相關證照影本 ◎選繳：1.相關競賽成果證明、2.社團或幹部表現證明			備註	繳交之備審資料不再歸還，請自行留存備份。		
指定項目甄審說明	備審資料審查評分標準(總分100分)：在學成績25%、競賽成果25%、幹部及社團經驗25%、其他特殊表現25%						

校系科組學程名稱				指定項目甄審成績計算方式		同分參酌順序	
建國科技大學 工業與服務管理系				評分項目	佔甄審成績比例	順序	項目
招生類別	60商業	性別要求	不要求	備審資料審查	100%	1	備審資料審查
志願代碼	60-167	招生名額	1	--	--	2	優待加分比例
指定項目甄審日期	--	指定項目甄審費用	500	--	--	3	--
				--	--	4	--
繳交資料	◎必繳：1.高中(職)歷年成績單、2.履歷自傳、3.學歷證件(畢業者繳交畢業證書影本、應屆畢業生繳交學生證影本)、4.相關證照影本 ◎選繳：1.相關競賽成果證明、2.社團或幹部表現證明			備註	繳交之備審資料不再歸還，請自行留存備份。		
指定項目甄審說明	備審資料審查評分標準(總分100分)：在學成績25%、競賽成果25%、幹部及社團經驗25%、其他特殊表現25%						

校系科組學程名稱				指定項目甄審成績計算方式		同分參酌順序	
建國科技大學 應用外語系				評分項目	佔甄審成績比例	順序	項目
招生類別	60商業	性別要求	不要求	備審資料審查	100%	1	備審資料審查
志願代碼	60-168	招生名額	1	--	--	2	優待加分比例
指定項目甄審日期	--	指定項目甄審費用	500	--	--	3	--
				--	--	4	--
繳交資料	◎必繳：1.高中(職)歷年成績單、2.履歷自傳、3.學歷證件(畢業者繳交畢業證書影本、應屆畢業生繳交學生證影本)、4.相關證照影本 ◎選繳：1.相關競賽成果證明、2.社團或幹部表現證明			備註	繳交之備審資料不再歸還，請自行留存備份。		
指定項目甄審說明	備審資料審查評分標準(總分100分)：在學成績25%、競賽成果25%、幹部及社團經驗25%、其他特殊表現25%						

校系科組學程名稱				指定項目甄審成績計算方式		同分參酌順序	
建國科技大學 國際企業管理系				評分項目	佔甄審成績比例	順序	項目
招生類別	60商業	性別要求	不要求	備審資料審查	100%	1	備審資料審查
志願代碼	60-169	招生名額	8	--	--	2	優待加分比例
指定項目甄審日期	--	指定項目甄審費用	500	--	--	3	--
				--	--	4	--
繳交資料	◎必繳：1.高中(職)歷年成績單、2.履歷自傳、3.學歷證件(畢業者繳交畢業證書影本、應屆畢業生繳交學生證影本)、4.相關證照影本 ◎選繳：1.相關競賽成果證明、2.社團或幹部表現證明			備註	繳交之備審資料不再歸還，請自行留存備份。		
指定項目甄審說明	備審資料審查評分標準(總分100分)：在學成績25%、競賽成果25%、幹部及社團經驗25%、其他特殊表現25%						

校系科組學程名稱				指定項目甄審成績計算方式		同分參酌順序	
建國科技大學 商業設計系				評分項目	佔甄審成績比例	順序	項目
招生類別	60商業	性別要求	不要求	備審資料審查	100%	1	備審資料審查
志願代碼	60-170	招生名額	2	--	--	2	優待加分比例
指定項目甄審日期	--	指定項目甄審費用	500	--	--	3	--
				--	--	4	--
繳交資料	◎必繳：1.高中(職)歷年成績單、2.履歷自傳、3.學歷證件(畢業者繳交畢業證書影本、應屆畢業生繳交學生證影本)、4.相關證照影本 ◎選繳：1.相關競賽成果證明、2.社團或幹部表現證明			備註	繳交之備審資料不再歸還，請自行留存備份。		
指定項目甄審說明	備審資料審查評分標準(總分100分)：在學成績25%、競賽成果25%、幹部及社團經驗25%、其他特殊表現25%						

校系科組學程名稱				指定項目甄審成績計算方式		同分參酌順序	
建國科技大學 運動健康與休閒系				評分項目	佔甄審成績比例	順序	項目
招生類別	60商業	性別要求	不要求	備審資料審查	100%	1	備審資料審查
志願代碼	60-171	招生名額	1	--	--	2	優待加分比例
指定項目甄審日期	--	指定項目甄審費用	500	--	--	3	--
				--	--	4	--
繳交資料	◎必繳：1.高中(職)歷年成績單、2.履歷自傳、3.學歷證件(畢業者繳交畢業證書影本、應屆畢業生繳交學生證影本)、4.相關證照影本 ◎選繳：1.相關競賽成果證明、2.社團或幹部表現證明			備註	繳交之備審資料不再歸還，請自行留存備份。		
指定項目甄審說明	備審資料審查評分標準(總分100分)：在學成績25%、競賽成果25%、幹部及社團經驗25%、其他特殊表現25%						

校系科組學程名稱				指定項目甄審成績計算方式		同分參酌順序	
建國科技大學 數位媒體設計系				評分項目	佔甄審成績比例	順序	項目
招生類別	60商業	性別要求	不要求	備審資料審查	100%	1	備審資料審查
志願代碼	60-172	招生名額	4	--	--	2	優待加分比例
指定項目甄審日期	--	指定項目甄審費用	500	--	--	3	--
				--	--	4	--
繳交資料	◎必繳：1.高中(職)歷年成績單、2.履歷自傳、3.學歷證件(畢業者繳交畢業證書影本、應屆畢業生繳交學生證影本)、4.相關證照影本 ◎選繳：1.相關競賽成果證明、2.社團或幹部表現證明			備註	繳交之備審資料不再歸還，請自行留存備份。		
指定項目甄審說明	備審資料審查評分標準(總分100分)：在學成績25%、競賽成果25%、幹部及社團經驗25%、其他特殊表現25%						

校系科組學程名稱				指定項目甄審成績計算方式		同分參酌順序	
建國科技大學 行銷與服務管理系				評分項目	佔甄審成績比例	順序	項目
招生類別	60商業	性別要求	不要求	備審資料審查	100%	1	備審資料審查
志願代碼	60-173	招生名額	15	--	--	2	優待加分比例
指定項目甄審日期	--	指定項目甄審費用	500	--	--	3	--
				--	--	4	--
繳交資料	◎必繳：1.高中(職)歷年成績單、2.履歷自傳、3.學歷證件(畢業者繳交畢業證書影本、應屆畢業生繳交學生證影本)、4.相關證照影本 ◎選繳：1.相關競賽成果證明、2.社團或幹部表現證明			備註	繳交之備審資料不再歸還，請自行留存備份。		
指定項目甄審說明	備審資料審查評分標準(總分100分)：在學成績25%、競賽成果25%、幹部及社團經驗25%、其他特殊表現25%						

校系科組學程名稱				指定項目甄審成績計算方式		同分參酌順序	
建國科技大學 觀光系				評分項目	佔甄審成績比例	順序	項目
招生類別	60商業	性別要求	不要求	備審資料審查	100%	1	備審資料審查
志願代碼	60-174	招生名額	2	--	--	2	優待加分比例
指定項目甄審日期	--	指定項目甄審費用	500	--	--	3	--
				--	--	4	--
繳交資料	◎必繳：1.高中(職)歷年成績單、2.履歷自傳、3.學歷證件(畢業者繳交畢業證書影本、應屆畢業生繳交學生證影本)、4.相關證照影本 ◎選繳：1.相關競賽成果證明、2.社團或幹部表現證明			備註	繳交之備審資料不再歸還，請自行留存備份。		
指定項目甄審說明	備審資料審查評分標準(總分100分)：在學成績25%、競賽成果25%、幹部及社團經驗25%、其他特殊表現25%						

校系科組學程名稱				指定項目甄審成績計算方式		同分參酌順序	
建國科技大學 資訊管理系				評分項目	佔甄審成績比例	順序	項目
招生類別	65資管	性別要求	不要求	備審資料審查	100%	1	備審資料審查
志願代碼	65-039	招生名額	15	--	--	2	優待加分比例
指定項目甄審日期	--	指定項目甄審費用	500	--	--	3	--
				--	--	4	--
繳交資料	◎必繳：1.高中(職)歷年成績單、2.履歷自傳、3.學歷證件(畢業者繳交畢業證書影本、應屆畢業生繳交學生證影本)、4.相關證照影本 ◎選繳：1.相關競賽成果證明、2.社團或幹部表現證明			備註	繳交之備審資料不再歸還，請自行留存備份。		
指定項目甄審說明	備審資料審查評分標準(總分100分)：在學成績25%、競賽成果25%、幹部及社團經驗25%、其他特殊表現25%						

校系科組學程名稱				指定項目甄審成績計算方式		同分參酌順序	
建國科技大學 應用外語系				評分項目	佔甄審成績比例	順序	項目
招生類別	65資管	性別要求	不要求	備審資料審查	100%	1	備審資料審查
志願代碼	65-040	招生名額	1	--	--	2	優待加分比例
指定項目甄審日期	--	指定項目甄審費用	500	--	--	3	--
				--	--	4	--
繳交資料	◎必繳：1.高中(職)歷年成績單、2.履歷自傳、3.學歷證件(畢業者繳交畢業證書影本、應屆畢業生繳交學生證影本)、4.相關證照影本 ◎選繳：1.相關競賽成果證明、2.社團或幹部表現證明			備註	繳交之備審資料不再歸還，請自行留存備份。		
指定項目甄審說明	備審資料審查評分標準(總分100分)：在學成績25%、競賽成果25%、幹部及社團經驗25%、其他特殊表現25%						

校系科組學程名稱				指定項目甄審成績計算方式		同分參酌順序	
建國科技大學 國際企業管理系				評分項目	佔甄審成績比例	順序	項目
招生類別	65資管	性別要求	不要求	備審資料審查	100%	1	備審資料審查
志願代碼	65-041	招生名額	3	--	--	2	優待加分比例
指定項目甄審日期	--	指定項目甄審費用	500	--	--	3	--
				--	--	4	--
繳交資料	◎必繳：1.高中(職)歷年成績單、2.履歷自傳、3.學歷證件(畢業者繳交畢業證書影本、應屆畢業生繳交學生證影本)、4.相關證照影本 ◎選繳：1.相關競賽成果證明、2.社團或幹部表現證明			備註	繳交之備審資料不再歸還，請自行留存備份。		
指定項目甄審說明	備審資料審查評分標準(總分100分)：在學成績25%、競賽成果25%、幹部及社團經驗25%、其他特殊表現25%						

校系科組學程名稱				指定項目甄審成績計算方式		同分參酌順序	
建國科技大學 運動健康與休閒系				評分項目	佔甄審成績比例	順序	項目
招生類別	65資管	性別要求	不要求	備審資料審查	100%	1	備審資料審查
志願代碼	65-042	招生名額	1	--	--	2	優待加分比例
指定項目甄審日期	--	指定項目甄審費用	500	--	--	3	--
				--	--	4	--
繳交資料	◎必繳：1.高中(職)歷年成績單、2.履歷自傳、3.學歷證明(畢業者繳交畢業證書影本、應屆畢業生繳交學生證影本)、4.相關證照影本 ◎選繳：1.相關競賽成果證明、2.社團或幹部表現證明			備註	繳交之備審資料不再歸還，請自行留存備份。		
指定項目甄審說明	備審資料審查評分標準(總分100分)：在學成績25%、競賽成果25%、幹部及社團經驗25%、其他特殊表現25%						

校系科組學程名稱				指定項目甄審成績計算方式		同分參酌順序	
建國科技大學 數位媒體設計系				評分項目	佔甄審成績比例	順序	項目
招生類別	65資管	性別要求	不要求	備審資料審查	100%	1	備審資料審查
志願代碼	65-043	招生名額	4	--	--	2	優待加分比例
指定項目甄審日期	--	指定項目甄審費用	500	--	--	3	--
				--	--	4	--
繳交資料	◎必繳：1.高中(職)歷年成績單、2.履歷自傳、3.學歷證件(畢業者繳交畢業證書影本、應屆畢業生繳交學生證影本)、4.相關證照影本 ◎選繳：1.相關競賽成果證明、2.社團或幹部表現證明			備註	繳交之備審資料不再歸還，請自行留存備份。		
指定項目甄審說明	備審資料審查評分標準(總分100分)：在學成績25%、競賽成果25%、幹部及社團經驗25%、其他特殊表現25%						

校系科組學程名稱				指定項目甄審成績計算方式		同分參酌順序	
建國科技大學 觀光系				評分項目	佔甄審成績比例	順序	項目
招生類別	65資管	性別要求	不要求	備審資料審查	100%	1	備審資料審查
志願代碼	65-044	招生名額	2	--	--	2	優待加分比例
指定項目甄審日期	--	指定項目甄審費用	500	--	--	3	--
				--	--	4	--
繳交資料	◎必繳：1.高中(職)歷年成績單、2.履歷自傳、3.學歷證件(畢業者繳交畢業證書影本、應屆畢業生繳交學生證影本)、4.相關證照影本 ◎選繳：1.相關競賽成果證明、2.社團或幹部表現證明			備註	繳交之備審資料不再歸還，請自行留存備份。		
指定項目甄審說明	備審資料審查評分標準(總分100分)：在學成績25%、競賽成果25%、幹部及社團經驗25%、其他特殊表現25%						

校系科組學程名稱				指定項目甄審成績計算方式		同分參酌順序	
建國科技大學 遊戲與產品設計系				評分項目	佔甄審成績比例	順序	項目
招生類別	65資管	性別要求	不要求	備審資料審查	100%	1	備審資料審查
志願代碼	65-045	招生名額	3	--	--	2	優待加分比例
指定項目甄審日期	--	指定項目甄審費用	500	--	--	3	--
				--	--	4	--
繳交資料	◎必繳：1.高中(職)歷年成績單、2.履歷自傳、3.學歷證件(畢業者繳交畢業證書影本、應屆畢業生繳交學生證影本)、4.相關證照影本 ◎選繳：1.相關競賽成果證明、2.社團或幹部表現證明			備註	繳交之備審資料不再歸還，請自行留存備份。		
指定項目甄審說明	備審資料審查評分標準(總分100分)：在學成績25%、競賽成果25%、幹部及社團經驗25%、其他特殊表現25%						

校系科組學程名稱				指定項目甄審成績計算方式		同分參酌順序	
建國科技大學 美容系				評分項目	佔甄審成績比例	順序	項目
招生類別	78美容	性別要求	不要求	備審資料審查	100%	1	備審資料審查
志願代碼	78-008	招生名額	12	--	--	2	優待加分比例
指定項目甄審日期	--	指定項目甄審費用	500	--	--	3	--
				--	--	4	--
繳交資料	◎必繳：1.高中(職)歷年成績單、2.履歷自傳、3.學歷證件(畢業者繳交畢業證書影本、應屆畢業生繳交學生證影本)、4.相關證照影本 ◎選繳：1.相關競賽成果證明、2.社團或幹部表現證明			備註	繳交之備審資料不再歸還，請自行留存備份。		
指定項目甄審說明	備審資料審查評分標準(總分100分)：在學成績25%、競賽成果25%、幹部及社團經驗25%、其他特殊表現25%						

校系科組學程名稱				指定項目甄審成績計算方式		同分參酌順序	
建國科技大學 商業設計系				評分項目	佔甄審成績比例	順序	項目
招生類別	80工設	性別要求	不要求	備審資料審查	100%	1	備審資料審查
志願代碼	80-012	招生名額	1	--	--	2	優待加分比例
指定項目甄審日期	--	指定項目甄審費用	500	--	--	3	--
				--	--	4	--
繳交資料	◎必繳：1.高中(職)歷年成績單、2.履歷自傳、3.學歷證件(畢業者繳交畢業證書影本、應屆畢業生繳交學生證影本)、4.相關證照影本 ◎選繳：1.相關競賽成果證明、2.社團或幹部表現證明			備註	繳交之備審資料不再歸還，請自行留存備份。		
指定項目甄審說明	備審資料審查評分標準(總分100分)：在學成績25%、競賽成果25%、幹部及社團經驗25%、其他特殊表現25%						

校系科組學程名稱				指定項目甄審成績計算方式		同分參酌順序	
建國科技大學 商業設計系				評分項目	佔甄審成績比例	順序	項目
招生類別	85商設	性別要求	不要求	備審資料審查	100%	1	備審資料審查
志願代碼	85-048	招生名額	9	--	--	2	優待加分比例
指定項目甄審日期	--	指定項目甄審費用	500	--	--	3	--
				--	--	4	--
繳交資料	◎必繳：1.高中(職)歷年成績單、2.履歷自傳、3.學歷證件(畢業者繳交畢業證書影本、應屆畢業生繳交學生證影本)、4.相關證照影本 ◎選繳：1.相關競賽成果證明、2.社團或幹部表現證明			備註	繳交之備審資料不再歸還，請自行留存備份。		
指定項目甄審說明	備審資料審查評分標準(總分100分)：在學成績25%、競賽成果25%、幹部及社團經驗25%、其他特殊表現25%						

校系科組學程名稱				指定項目甄審成績計算方式		同分參酌順序	
建國科技大學 空間設計系				評分項目	佔甄審成績比例	順序	項目
招生類別	85商設	性別要求	不要求	備審資料審查	100%	1	備審資料審查
志願代碼	85-049	招生名額	12	--	--	2	優待加分比例
指定項目甄審日期	--	指定項目甄審費用	500	--	--	3	--
				--	--	4	--
繳交資料	◎必繳：1.高中(職)歷年成績單、2.履歷自傳、3.學歷證件(畢業者繳交畢業證書影本、應屆畢業生繳交學生證影本)、4.相關證照影本 ◎選繳：1.相關競賽成果證明、2.社團或幹部表現證明			備註	繳交之備審資料不再歸還，請自行留存備份。		
指定項目甄審說明	備審資料審查評分標準(總分100分)：在學成績25%、競賽成果25%、幹部及社團經驗25%、其他特殊表現25%						

校系科組學程名稱				指定項目甄審成績計算方式		同分參酌順序	
建國科技大學 美容系				評分項目	佔甄審成績比例	順序	項目
招生類別	85商設	性別要求	不要求	備審資料審查	100%	1	備審資料審查
志願代碼	85-050	招生名額	2	--	--	2	優待加分比例
指定項目甄審日期	--	指定項目甄審費用	500	--	--	3	--
				--	--	4	--
繳交資料	◎必繳：1.高中(職)歷年成績單、2.履歷自傳、3.學歷證件(畢業者繳交畢業證書影本、應屆畢業生繳交學生證影本)、4.相關證照影本 ◎選繳：1.相關競賽成果證明、2.社團或幹部表現證明			備註	繳交之備審資料不再歸還，請自行留存備份。		
指定項目甄審說明	備審資料審查評分標準(總分100分)：在學成績25%、競賽成果25%、幹部及社團經驗25%、其他特殊表現25%						



校系科組學程名稱				指定項目甄審成績計算方式		同分參酌順序	
建國科技大學 數位媒體設計系				評分項目	佔甄審成績比例	順序	項目
招生類別	85商設	性別要求	不要求	備審資料審查	100%	1	備審資料審查
志願代碼	85-051	招生名額	6	--	--	2	優待加分比例
指定項目甄審日期	--	指定項目甄審費用	500	--	--	3	--
				--	--	4	--
繳交資料	◎必繳：1.高中(職)歷年成績單、2.履歷自傳、3.學歷證件(畢業者繳交畢業證書影本、應屆畢業生繳交學生證影本)、4.相關證照影本 ◎選繳：1.相關競賽成果證明、2.社團或幹部表現證明			備註	繳交之備審資料不再歸還，請自行留存備份。		
指定項目甄審說明	備審資料審查評分標準(總分100分)：在學成績25%、競賽成果25%、幹部及社團經驗25%、其他特殊表現25%						

校系科組學程名稱				指定項目甄審成績計算方式		同分參酌順序	
建國科技大學 遊戲與產品設計系				評分項目	佔甄審成績比例	順序	項目
招生類別	85商設	性別要求	不要求	備審資料審查	100%	1	備審資料審查
志願代碼	85-052	招生名額	4	--	--	2	優待加分比例
指定項目甄審日期	--	指定項目甄審費用	500	--	--	3	--
				--	--	4	--
繳交資料	◎必繳：1.高中(職)歷年成績單、2.履歷自傳、3.學歷證件(畢業者繳交畢業證書影本、應屆畢業生繳交學生證影本)、4.相關證照影本 ◎選繳：1.相關競賽成果證明、2.社團或幹部表現證明			備註	繳交之備審資料不再歸還，請自行留存備份。		
指定項目甄審說明	備審資料審查評分標準(總分100分)：在學成績25%、競賽成果25%、幹部及社團經驗25%、其他特殊表現25%						

技優甄審入學招生學校系科(組)、學程一覽表

校名	聯絡電話	傳真電話	網址	限選填一系組
	02-29089899#4202	02-29084511	http://www.mcut.edu.tw	
214 明志科技大學	(24301)新北市泰山區工專路84號			否
招生系科組學程及招生類別		招生名額	招生系科組學程及招生類別	
機械工程系精密機械組--10機械		6	機械工程系光機電組--10機械	
環境與安全衛生工程系--10機械		3	材料工程系--10機械	
工業工程與管理系--10機械		2	機械工程系車輛組--15汽車	
電機工程系--20電機		8	電子工程系--25電子	
材料工程系--25電子		4	工業工程與管理系--25電子	
環境與安全衛生工程系--25電子		2	化學工程系--30化工	
經營管理系--60商業		9	工業設計系--80工設	
視覺傳達設計系--85商設		6		
<b>校系科組學程資訊與報名建議說明</b>				
<p>1.本校100學年度所有受評單位皆獲評鑑一等，為教育部辦理評鑑有史以來，首次全數獲得評鑑一等的科技大學；連續9年獲得教育部教學卓越計畫，平均每位學生獲補助金額全國最高；所有工程類科系皆已通過IEET工程教育認證與國際接軌。2.本校鄰近新莊線輔大捷運站、五股交流道及1、2省道，交通便利生活機能完善。3.日間部1、2年級學生規定住校，備冷氣、電話、網路；統一供餐，每日三餐127元。4.三年級學生須赴校外實習一年，月平均薪資約21,000元，實習地區含台灣、美國、中國大陸等達160餘家企業。</p>				

校系科組學程名稱				指定項目甄審成績計算方式		同分參酌順序	
明志科技大學 機械工程系精密機械組				評分項目	佔甄審成績比例	順序	項目
招生類別	10機械	性別要求	不要求	面試	50%	1	面試
志願代碼	10-051	招生名額	6	備審資料審查	50%	2	備審資料審查
指定項目甄審日期	104/6/9	指定項目甄審費用	750	--	--	3	優待加分比例
				--	--	4	--
繳交資料	必繳資料：學歷證件（應屆畢業生繳交學生證影本、非應屆生繳交畢業證書影本）。 1.高中職歷年成績單50%（正本含班級排名）。 2.履歷自傳10%。 3.學習計畫書10%。 4.其他30%（德育、美育、社團參與、幹部、專題製作競賽、成果、語文能力、特殊才能、成果作品）。 ※以上資料概不退還			備註			
指定項目甄審說明	面試計分： 1.表達能力30%。 2.專業知識30%。 3.整體表現20%。 4.其他20%。						

校系科組學程名稱				指定項目甄審成績計算方式		同分參酌順序	
明志科技大學 機械工程系光機電組				評分項目	佔甄審成績比例	順序	項目
招生類別	10機械	性別要求	不要求	面試	50%	1	面試
志願代碼	10-052	招生名額	4	備審資料審查	50%	2	備審資料審查
指定項目甄審日期	104/6/9	指定項目甄審費用	750	--	--	3	優待加分比例
				--	--	4	--
繳交資料	必繳資料：學歷證件（應屆畢業生繳交學生證影本、非應屆生繳交畢業證書影本）。 1.高中職歷年成績單50%（正本含班級排名）。 2.履歷自傳10%。 3.學習計畫書10%。 4.其他30%（德育、美育、社團參與、幹部、專題製作競賽、成果、語文能力、特殊才能、成果作品）。 ※以上資料概不退還			備註			
指定項目甄審說明	面試計分： 1.表達能力30%。 2.專業知識30%。 3.整體表現20%。 4.其他20%。						

校系科組學程名稱				指定項目甄審成績計算方式		同分參酌順序	
明志科技大學 環境與安全衛生工程系				評分項目	佔甄審成績比例	順序	項目
招生類別	10機械	性別要求	不要求	面試	60%	1	面試
志願代碼	10-053	招生名額	3	備審資料審查	40%	2	備審資料審查
指定項目甄審日期	104/6/9	指定項目甄審費用	750	--	--	3	優待加分比例
				--	--	4	--
繳交資料	必繳資料：學歷證件（應屆畢業生繳交學生證影本、非應屆生繳交畢業證書影本）。 1.高中職歷年成績單40%（正本含班級排名）。 2.履歷自傳15%。 3.學習計畫書15%。 4.特殊表現30%（專題製作競賽成果證明、社團或幹部表現證明、其他有助審查證明）。 ※以上資料概不退還			備註			
指定項目甄審說明	面試計分： 1.表達能力30%。 2.專業知識30%。 3.發展潛力20%。 4.整體性表現20%。						

校系科組學程名稱				指定項目甄審成績計算方式		同分參酌順序	
明志科技大學 材料工程系				評分項目	佔甄審成績比例	順序	項目
招生類別	10機械	性別要求	不要求	面試	50%	1	面試
志願代碼	10-054	招生名額	4	備審資料審查	50%	2	備審資料審查
指定項目甄審日期	104/6/9	指定項目甄審費用	750	--	--	3	優待加分比例
				--	--	4	--
繳交資料	必繳資料：學歷證件（應屆畢業生繳交學生證影本、非應屆生繳交畢業證書影本）。 1.高中職歷年成績單50%（正本含班級排名）。 2.履歷自傳10%。 3.特殊表現40%（專題製作競賽成果證明、社團或幹部表現證明、其他有助審查證明）。 ※以上資料概不退還			備註			
指定項目甄審說明	面試計分： 1.表達能力25%。 2.專業知識25%。 3.整體表現25%。 4.綜合評量25%。						

校系科組學程名稱				指定項目甄審成績計算方式		同分參酌順序	
明志科技大學 工業工程與管理系				評分項目	佔甄審成績比例	順序	項目
招生類別	10機械	性別要求	不要求	面試	50%	1	面試
志願代碼	10-055	招生名額	2	備審資料審查	50%	2	備審資料審查
指定項目甄審日期	104/6/9	指定項目甄審費用	750	--	--	3	優待加分比例
				--	--	4	--
繳交資料	必繳資料：學歷證件（應屆畢業生繳交學生證影本、非應屆生繳交畢業證書影本）。 1.高中職歷年成績單50%（正本含班級排名）。 2.履歷自傳15%。 3.學習計畫書10%。 4.特殊表現25%（專題製作競賽成果證明、社團或幹部表現證明、其他有利審查證明）。 ※以上資料概不退還			備註			
指定項目甄審說明	面試計分： 1.表達能力20%。 2.專業知識30%。 3.整體表現30%。 4.其他20%。						

校系科組學程名稱				指定項目甄審成績計算方式		同分參酌順序	
明志科技大學 機械工程系車輛組				評分項目	佔甄審成績比例	順序	項目
招生類別	15汽車	性別要求	不要求	面試	50%	1	面試
志願代碼	15-009	招生名額	4	備審資料審查	50%	2	備審資料審查
指定項目甄審日期	104/6/9	指定項目甄審費用	750	--	--	3	優待加分比例
				--	--	4	--
繳交資料	必繳資料：學歷證件（應屆畢業生繳交學生證影本、非應屆生繳交畢業證書影本）。 1.高中職歷年成績單50%（正本含班級排名）。 2.履歷自傳10%。 3.學習計畫書10%。 4.其他30%（德育、美育、社團參與、幹部、專題製作競賽成果、語文能力、特殊才能、成果作品）。 ※以上資料概不退還			備註			
指定項目甄審說明	面試計分： 1.表達能力30%。 2.專業知識30%。 3.整體表現20%。 4.其他20%。						

校系科組學程名稱				指定項目甄審成績計算方式		同分參酌順序	
明志科技大學 電機工程系				評分項目	佔甄審成績比例	順序	項目
招生類別	20電機	性別要求	不要求	面試	70%	1	面試
志願代碼	20-044	招生名額	8	備審資料審查	30%	2	備審資料審查
指定項目甄審日期	104/6/9	指定項目甄審費用	750	--	--	3	優待加分比例
				--	--	4	--
繳交資料	必繳資料：學歷證件（應屆畢業生繳交學生證影本、非應屆生繳交畢業證書影本）。 1.高中職歷年成績單40%（正本含班級排名）。 2.履歷自傳10%。 3.特殊表現50%（專題製作競賽成果證明、社團或幹部表現證明、其他有助審查資料）。 ※以上資料概不退還			備註			
指定項目甄審說明	面試計分： 1.表達能力20%。 2.專業知識20%。 3.整體表現30%。 4.實務能力30%等。						

校系科組學程名稱				指定項目甄審成績計算方式		同分參酌順序	
明志科技大學 電子工程系				評分項目	佔甄審成績比例	順序	項目
招生類別	25電子	性別要求	不要求	面試	60%	1	面試
志願代碼	25-091	招生名額	9	備審資料審查	40%	2	備審資料審查
指定項目甄審日期	104/6/9	指定項目甄審費用	750	--	--	3	優待加分比例
				--	--	4	--
繳交資料	必繳資料：學歷證件（應屆畢業生繳交學生證影本、非應屆生繳交畢業證書影本）。 1.高中職歷年成績單45%（正本含班級排名）。 2.履歷自傳10%。 3.特殊表現45%（學習計畫書、專題製作競賽成果證明、社團或幹部證明、英文相關檢定及能力檢定證照、其他有利審查證明）。 ※以上資料概不退還			備註			
指定項目甄審說明	面試計分： 1.表達能力25%。 2.專業知識30%。 3.整體表現25%。 4.綜合評量20%等。						

校系科組學程名稱				指定項目甄審成績計算方式		同分參酌順序	
明志科技大學 材料工程系				評分項目	佔甄審成績比例	順序	項目
招生類別	25電子	性別要求	不要求	面試	50%	1	面試
志願代碼	25-092	招生名額	4	備審資料審查	50%	2	備審資料審查
指定項目甄審日期	104/6/9	指定項目甄審費用	750	--	--	3	優待加分比例
				--	--	4	--
繳交資料	必繳資料：學歷證件（應屆畢業生繳交學生證影本、非應屆生繳交畢業證書影本）。 1.高中職歷年成績單50%（正本含班級排名）。 2.履歷自傳10%。 3.特殊表現40%（專題製作競賽成果證明、社團或幹部表現證明、其他有助審查資料）。 ※以上資料概不退還			備註			
指定項目甄審說明	面試計分： 1.表達能力25%。 2.專業知識25%。 3.整體表現25%。 4.綜合評量25%。						

校系科組學程名稱				指定項目甄審成績計算方式		同分參酌順序	
明志科技大學 工業工程與管理系				評分項目	佔甄審成績比例	順序	項目
招生類別	25電子	性別要求	不要求	面試	50%	1	面試
志願代碼	25-093	招生名額	6	備審資料審查	50%	2	備審資料審查
指定項目甄審日期	104/6/9	指定項目甄審費用	750	--	--	3	優待加分比例
				--	--	4	--
繳交資料	必繳資料：學歷證件（應屆畢業生繳交學生證影本、非應屆生繳交畢業證書影本）。 1.高中職歷年成績單50%（正本含班級排名）。 2.履歷自傳15%。 3.學習計畫書10%。 4.特殊表現25%（專題製作競賽成果證明、社團或幹部表現證明、其他有利審查證明）。 ※以上資料概不退還			備註			
指定項目甄審說明	面試計分： 1.表達能力20%。 2.專業知識30%。 3.整體表現30%。 4.其他20%。						

校系科組學程名稱				指定項目甄審成績計算方式		同分參酌順序	
明志科技大學 環境與安全衛生工程系				評分項目	佔甄審成績比例	順序	項目
招生類別	25電子	性別要求	不要求	面試	60%	1	面試
志願代碼	25-094	招生名額	2	備審資料審查	40%	2	備審資料審查
指定項目甄審日期	104/6/9	指定項目甄審費用	750	--	--	3	優待加分比例
				--	--	4	--
繳交資料	必繳資料：學歷證件（應屆畢業生繳交學生證影本、非應屆生繳交畢業證書影本）。 1.高中職歷年成績單40%（正本含班級排名）。 2.履歷自傳15%。 3.學習計畫書15%。 4.特殊表現30%（專題製作競賽成果證明、社團或幹部表現證明、其他有助審查證明）。 ※以上資料概不退還			備註			
指定項目甄審說明	面試計分： 1.表達能力30%。 2.專業知識30%。 3.發展潛力20%。 4.整體性表現20%。						

校系科組學程名稱				指定項目甄審成績計算方式		同分參酌順序	
明志科技大學 化學工程系				評分項目	佔甄審成績比例	順序	項目
招生類別	30化工	性別要求	不要求	面試	50%	1	面試
志願代碼	30-024	招生名額	9	備審資料審查	50%	2	備審資料審查
指定項目甄審日期	104/6/9	指定項目甄審費用	750	--	--	3	優待加分比例
				--	--	4	--
繳交資料	必繳資料：學歷證件（應屆畢業生繳交學生證影本、非應屆生繳交畢業證書影本）。 1.高中職歷年成績單30%（正本含班級排名）。 2.履歷自傳10%。3.學習計畫書10%。4.成果與作品10%。 5.特殊表現40%（社團或幹部表現證明、其他證照影本、專題製作競賽、其他有利審查證明）。 ※以上資料概不退還			備註			
指定項目甄審說明	面試計分： 1.對本校及本系認識情形10%。 2.專業興趣表現及專業能力50%。 3.對本校管理制度之看法20%。 4.整體表現20%。						

校系科組學程名稱				指定項目甄審成績計算方式		同分參酌順序	
明志科技大學 經營管理系				評分項目	佔甄審成績比例	順序	項目
招生類別	60商業	性別要求	不要求	面試	50%	1	面試
志願代碼	60-175	招生名額	9	備審資料審查	50%	2	備審資料審查
指定項目甄審日期	104/6/9	指定項目甄審費用	750	--	--	3	優待加分比例
				--	--	4	--
繳交資料	必繳資料：學歷證件（應屆畢業生繳交學生證影本、非應屆生繳交畢業證書影本）。 1.高中職歷年成績單50%（正本含班級排名）。 2.履歷自傳15%。 3.特殊表現35%（專題製作競賽成果證明、社團或幹部證明、英文相關檢定、能力檢定證照、其他有利審查證明）。 ※以上資料概不退還			備註			
指定項目甄審說明	面試計分： 1.表達能力25%。 2.專業知識30%。 3.整體表現30%。 4.其他15%。						

校系科組學程名稱				指定項目甄審成績計算方式		同分參酌順序	
明志科技大學 工業設計系				評分項目	佔甄審成績比例	順序	項目
招生類別	80工設	性別要求	不要求	面試	40%	1	面試
志願代碼	80-013	招生名額	3	備審資料審查	50%	2	備審資料審查
指定項目甄審日期	104/6/9	指定項目甄審費用	750	創意繪圖	10%	3	優待加分比例
				--	--	4	創意繪圖
繳交資料	必繳資料：學歷證件（應屆畢業生繳交學生證影本、非應屆生繳交畢業證書影本）。 1.高中職歷年成績單20%（正本含班級排名）。 2.履歷自傳10%。 3.成果與作品40%（至少乙份）。 4.特殊表現30%（專題製作競賽成果證明、社團或幹部表現證明、其他有利審查證明）。 ※以上資料概不退還			備註	※面試時請攜帶繪圖用具鉛筆、色鉛筆或麥克筆。		
指定項目甄審說明	面試計分： 1.表達能力10%。 2.專業知識30%。 3.整體表現30%。 4.創意思考20%。 5.綜合評量10%。						

校系科組學程名稱				指定項目甄審成績計算方式		同分參酌順序	
明志科技大學 視覺傳達設計系				評分項目	佔甄審成績比例	順序	項目
招生類別	85商設	性別要求	不要求	面試	50%	1	面試
志願代碼	85-053	招生名額	6	快速設計素描	20%	2	備審資料審查
指定項目甄審日期	104/6/9	指定項目甄審費用	750	備審資料審查	30%	3	快速設計素描
				--	--	4	優待加分比例
繳交資料	必繳資料：學歷證件（應屆畢業生繳交學生證影本、非應屆生繳交畢業證書影本）。 1.高中職歷年成績單10%（正本含班級排名）。 2.履歷自傳10%。 3.特殊表現80%（英文相關檢定證照、技能檢定證照、競賽證明、成果作品、社團或幹部證明、其他）。 ※以上資料概不退還			備註	※面試時請攜帶繪圖工具如：2B、4B鉛筆、軟橡皮、紙膠帶、美工刀、色鉛筆等。		
指定項目甄審說明	面試計分： 1.表達能力20%。 2.專業知識40%。 3.大學學習計畫20%。 4.整體表現20%。						

技優甄審入學招生學校系科(組)、學程一覽表

校名	聯絡電話		傳真電話		網址		限選填一系組
	07-6077777		07-6077788		http://www.kyu.edu.tw		
215 高苑科技大學	(82151)高雄市路竹區中山路1821號						否
招生系科組學程及招生類別		招生名額	招生系科組學程及招生類別				招生名額
電子工程系航空電子組--10機械		2	機械與自動化工程系--10機械				2
機械與自動化工程系先進車輛組--10機械		2	機械與自動化工程系電腦輔助設計組--10機械				2
綠色能源科技系--10機械		1	機械與自動化工程系--15汽車				2
機械與自動化工程系先進車輛組--15汽車		3	機械與自動化工程系電腦輔助設計組--15汽車				3
電機工程系--20電機		3	機械與自動化工程系--20電機				1
機械與自動化工程系先進車輛組--20電機		1	機械與自動化工程系電腦輔助設計組--20電機				1
電子工程系航空電子組--25電子		5	電子工程系--25電子				13
電機工程系--25電子		3	綠色能源科技系--25電子				1
資訊科技應用系--25電子		16	行動多媒體設計學位學程--25電子				2
土木工程系工程技術組--40土木		8	土木工程系資訊應用組--40土木				5
建築系建築設計組--40土木		9	建築系室內設計組--40土木				2
綠環境設計學位學程--40土木		5	文化創意設計與數位整合學位學程--40土木				1
休閒運動管理系--56管理		1	行銷與流通管理系行銷管理組--56管理				3
行銷與流通管理系流通管理組--56管理		2	化妝品應用與管理系--60商業				2
香妝與養生保健學位學程--60商業		2	文化創意設計與數位整合學位學程--60商業				1
企業管理系--60商業		3	行銷與流通管理系行銷管理組--60商業				3
行銷與流通管理系流通管理組--60商業		2	應用外語系英文組--60商業				3
應用外語系日文組--60商業		3	觀光事業管理系--60商業				3
銀髮族事業管理學位學程--60商業		1	資訊管理系--60商業				3
資訊傳播系影視傳播設計組--60商業		4	資訊傳播系數位媒體設計組--60商業				4
多媒體動畫遊戲學位學程--60商業		4	綠色能源科技系--65資管				1
企業管理系--65資管		3	休閒運動管理系--65資管				2
觀光事業管理系--65資管		3	資訊管理系--65資管				9
資訊傳播系數位媒體設計組--65資管		3	資訊傳播系影視傳播設計組--65資管				4
多媒體動畫遊戲學位學程--65資管		2	行動多媒體設計學位學程--65資管				3
化妝品應用與管理系--78美容		1	香妝與養生保健學位學程--78美容				1
土木工程系工程技術組--80工設		1	綠環境設計學位學程--80工設				1
土木工程系資訊應用組--85商設		1	建築系建築設計組--85商設				2
建築系室內設計組--85商設		2	文化創意設計與數位整合學位學程--85商設				2
資訊傳播系數位媒體設計組--85商設		4	資訊傳播系影視傳播設計組--85商設				3
多媒體動畫遊戲學位學程--85商設		5					

校系科組學程資訊與報名建議說明

- 1.修業年限4-6年。
- 2.2011年台北國際發明展獲獎牌數為全國私立大學第一；2012與2013年台北國際發明展，金牌數為全國大學第一，2006-2014年參加台北國際發明展、德國紐倫堡發明展、俄羅斯阿基米德發明展、波蘭華沙發明展、義大利發明展、烏克蘭發明展、捷克發明展、韓國首爾發明展等國際性競賽，累計64金、88銀、43銅、6特別獎、3佳作，合計共204面。
- 3.本校位於省道旁，校門口設有高雄客運站牌。備有來往學校與路竹火車站之區間車及高雄捷運南岡山橋頭站間之接駁專車，另提供申請住宿。

校系科組學程名稱				指定項目甄審成績計算方式		同分參酌順序	
高苑科技大學 電子工程系航空電子組				評分項目	佔甄審成績比例	順序	項目
招生類別	10機械	性別要求	不要求	備審資料審查	100%	1	備審資料審查
志願代碼	10-056	招生名額	2	--	--	2	優待加分比例
指定項目甄審日期	--	指定項目甄審費用	500	--	--	3	--
繳交資料	高中(職)歷年成績單、履歷自傳、學歷證件(畢業者繳交畢業證書影本、應屆畢業生繳交學生證影本)、相關競賽成果證明、社團或幹部表現證明，有相關資料請盡量提供，酌以加分。			備註	1.備審所交資料，不再歸還，請自行留存。 2.以第一志願錄取本校之新生可領取新台幣2萬5千元之助學金，餘可領取助學金2萬元。 3.提供各項安心就學工讀機會。 4.各項助學金依本校104學年度日間部大學助學金辦法核發。	4	--
指定項目甄審說明	書面資料審查評分標準：高中(職)歷年成績單10%、履歷自傳50%、相關競賽成果或社團表現證明等資料40%。						

校系科組學程名稱				指定項目甄審成績計算方式		同分參酌順序	
高苑科技大學 機械與自動化工程系				評分項目	佔甄審成績比例	順序	項目
招生類別	10機械	性別要求	不要求	備審資料審查	100%	1	備審資料審查
志願代碼	10-057	招生名額	2	--	--	2	優待加分比例
指定項目甄審日期	--	指定項目甄審費用	500	--	--	3	--
繳交資料	高中(職)歷年成績單、履歷自傳、學歷證件(畢業者繳交畢業證書影本、應屆畢業生繳交學生證影本)、技能檢定證照、競賽成果證明、專題製作報告及體適能檢測成績證明書等資料，有相關資料請盡量提供，酌以加分。			備註	1.備審所交資料，不再歸還，請自行留存。 2.以第一志願錄取本校之新生可領取新台幣2萬5千元之助學金，餘可領取助學金2萬元。 3.提供各項安心就學工讀機會。 4.各項助學金依本校104學年度日間部大學助學金辦法核發。	4	--
指定項目甄審說明	書面資料審查評分標準：高中(職)歷年成績20%、履歷自傳20%、相關競賽證照成果或社團表現證明50%、其他10%。						

校系科組學程名稱				指定項目甄審成績計算方式		同分參酌順序	
高苑科技大學 機械與自動化工程系先進車輛組				評分項目	佔甄審成績比例	順序	項目
招生類別	10機械	性別要求	不要求	備審資料審查	100%	1	備審資料審查
志願代碼	10-058	招生名額	2	--	--	2	優待加分比例
指定項目甄審日期	--	指定項目甄審費用	500	--	--	3	--
繳交資料	高中(職)歷年成績單、履歷自傳、學歷證件(畢業者繳交畢業證書影本、應屆畢業生繳交學生證影本。)、技能檢定證照、競賽成果證明、專題製作報告等資料及體適能檢測成績證明書等資料，有相關資料請盡量提供，酌以加分。			備註	1.備審所交資料，不再歸還，請自行留存。 2.以第一志願錄取本校之新生可領取新台幣2萬5千元之助學金，餘可領取助學金2萬元。 3.提供各項安心就業學工讀機會。 4.各項助學金依本校104學年度日間部大學助學金辦法核發。		
指定項目甄審說明	書面資料審查評分標準：高中(職)歷年成績20%、履歷自傳20%、相關競賽證照成果或社團表現證明50%、其他10%。						

校系科組學程名稱				指定項目甄審成績計算方式		同分參酌順序	
高苑科技大學 機械與自動化工程系電腦輔助設計組				評分項目	佔甄審成績比例	順序	項目
招生類別	10機械	性別要求	不要求	備審資料審查	100%	1	備審資料審查
志願代碼	10-059	招生名額	2	--	--	2	優待加分比例
指定項目甄審日期	--	指定項目甄審費用	500	--	--	3	--
繳交資料	高中(職)歷年成績單、履歷自傳、學歷證件(畢業者繳交畢業證書影本、應屆畢業生繳交學生證影本。)、技能檢定證照、競賽成果證明、專題製作報告及體適能檢測成績證明書等資料，有相關資料請盡量提供，酌以加分。			備註	1.備審所交資料，不再歸還，請自行留存。 2.以第一志願錄取本校之新生可領取新台幣2萬5千元之助學金，餘可領取助學金2萬元。 3.提供各項安心就業學工讀機會。 4.各項助學金依本校104學年度日間部大學助學金辦法核發。		
指定項目甄審說明	書面資料審查評分標準：高中(職)歷年成績20%、履歷自傳20%、相關競賽證照成果或社團表現證明50%、其他10%。						

校系科組學程名稱				指定項目甄審成績計算方式		同分參酌順序	
高苑科技大學 綠色能源科技系				評分項目	佔甄審成績比例	順序	項目
招生類別	10機械	性別要求	不要求	備審資料審查	100%	1	備審資料審查
志願代碼	10-060	招生名額	1	--	--	2	優待加分比例
指定項目甄審日期	--	指定項目甄審費用	500	--	--	3	--
繳交資料	高中(職)歷年成績單、履歷自傳、學歷證件(畢業者繳交畢業證書影本、應屆畢業生繳交學生證影本。)、相關競賽成果證明、社團或幹部表現證明，有相關資料請盡量提供，酌以加分。			備註	1.備審所交資料，不再歸還，請自行留存。 2.以第一志願錄取本校之新生可領取新台幣2萬5千元之助學金，餘可領取助學金2萬元。 3.提供各項安心就業學工讀機會。 4.各項助學金依本校104學年度日間部大學助學金辦法核發。		
指定項目甄審說明	書面資料審查評分標準：高中(職)歷年成績單20%、履歷自傳30%、競賽成果或社團表現證明等資料40%、其他10%。						

校系科組學程名稱				指定項目甄審成績計算方式		同分參酌順序	
高苑科技大學 機械與自動化工程系				評分項目	佔甄審成績比例	順序	項目
招生類別	15汽車	性別要求	不要求	備審資料審查	100%	1	備審資料審查
志願代碼	15-010	招生名額	2	--	--	2	優待加分比例
指定項目甄審日期	--	指定項目甄審費用	500	--	--	3	--
繳交資料	高中(職)歷年成績單、履歷自傳、學歷證件(畢業者繳交畢業證書影本、應屆畢業生繳交學生證影本。)、技能檢定證照、競賽成果證明、專題製作報告等資料及體適能檢測成績證明書等資料，有相關資料請盡量提供，酌以加分。			備註	1.備審所交資料，不再歸還，請自行留存。 2.以第一志願錄取本校之新生可領取新台幣2萬5千元之助學金，餘可領取助學金2萬元。 3.提供各項安心就業學工讀機會。 4.各項助學金依本校104學年度日間部大學助學金辦法核發。		
指定項目甄審說明	書面資料審查評分標準：高中(職)歷年成績20%、履歷自傳20%、相關競賽證照成果或社團表現證明50%、其他10%。						

校系科組學程名稱				指定項目甄審成績計算方式		同分參酌順序	
高苑科技大學 機械與自動化工程系先進車輛組				評分項目	佔甄審成績比例	順序	項目
招生類別	15汽車	性別要求	不要求	備審資料審查	100%	1	備審資料審查
志願代碼	15-011	招生名額	3	--	--	2	優待加分比例
指定項目甄審日期	--	指定項目甄審費用	500	--	--	3	--
繳交資料	高中(職)歷年成績單、履歷自傳、學歷證件(畢業者繳交畢業證書影本、應屆畢業生繳交學生證影本。)、技能檢定證照、競賽成果證明、專題製作報告等資料及體適能檢測成績證明書等資料，有相關資料請盡量提供，酌以加分。			備註	1.備審所交資料，不再歸還，請自行留存。 2.以第一志願錄取本校之新生可領取新台幣2萬5千元之助學金，餘可領取助學金2萬元。 3.提供各項安心就業學工讀機會。 4.各項助學金依本校104學年度日間部大學助學金辦法核發。		
指定項目甄審說明	書面資料審查評分標準：高中(職)歷年成績20%、履歷自傳20%、相關競賽證照成果或社團表現證明50%、其他10%。						

校系科組學程名稱				指定項目甄審成績計算方式		同分參酌順序	
高苑科技大學 機械與自動化工程系電腦輔助設計組				評分項目	佔甄審成績比例	順序	項目
招生類別	15汽車	性別要求	不要求	備審資料審查	100%	1	備審資料審查
志願代碼	15-012	招生名額	3	--	--	2	優待加分比例
指定項目甄審日期	--	指定項目甄審費用	500	--	--	3	--
繳交資料	高中(職)歷年成績單、履歷自傳、學歷證件(畢業者繳交畢業證書影本、應屆畢業生繳交學生證影本。)、技能檢定證照、競賽成果證明、專題製作報告等資料及體適能檢測成績證明書等資料,有相關資料請盡量提供,酌以加分。			備註	1.備審所交資料,不再歸還,請自行留存。 2.以第一志願錄取本校之新生可領取新台幣2萬5千元之助學金,餘可領取助學金2萬元。 3.提供各項安心就業學工讀機會。 4.各項助學金依本校104學年度日間部大學助學金辦法核發。		
指定項目甄審說明	書面資料審查評分標準:高中(職)歷年成績20%、履歷自傳20%、相關競賽證照成果或社團表現證明50%、其他10%。						

校系科組學程名稱				指定項目甄審成績計算方式		同分參酌順序	
高苑科技大學 電機工程系				評分項目	佔甄審成績比例	順序	項目
招生類別	20電機	性別要求	不要求	備審資料審查	100%	1	備審資料審查
志願代碼	20-045	招生名額	3	--	--	2	優待加分比例
指定項目甄審日期	--	指定項目甄審費用	500	--	--	3	--
繳交資料	學歷證件(畢業者繳交畢業證書影本、應屆生繳交有效之學生證影本。)、高中(職)歷年成績單、履歷自傳、專題製作報告、社團或幹部表現證明、相關競賽成果、職類技能檢定證照及體適能檢測成績證明書等資料,有相關資料請盡量提供,酌以加分。			備註	1.備審所交資料,不再歸還,請自行留存。 2.以第一志願錄取本校之新生可領取新台幣2萬5千元之助學金,餘可領取助學金2萬元。 3.提供各項安心就業學工讀機會。 4.各項助學金依本校104學年度日間部大學助學金辦法核發。		
指定項目甄審說明	書面資料審查評分標準:高中(職)歷年成績15%、履歷自傳30%、專題製作報告、相關競賽成果及職類技能檢定證照55%。						

校系科組學程名稱				指定項目甄審成績計算方式		同分參酌順序	
高苑科技大學 機械與自動化工程系				評分項目	佔甄審成績比例	順序	項目
招生類別	20電機	性別要求	不要求	備審資料審查	100%	1	備審資料審查
志願代碼	20-046	招生名額	1	--	--	2	優待加分比例
指定項目甄審日期	--	指定項目甄審費用	500	--	--	3	--
繳交資料	高中(職)歷年成績單、履歷自傳、學歷證件(畢業者繳交畢業證書影本、應屆畢業生繳交學生證影本。)、技能檢定證照、競賽成果證明、專題製作報告等資料及體適能檢測成績證明書等資料,有相關資料請盡量提供,酌以加分。			備註	1.備審所交資料,不再歸還,請自行留存。 2.以第一志願錄取本校之新生可領取新台幣2萬5千元之助學金,餘可領取助學金2萬元。 3.提供各項安心就業學工讀機會。 4.各項助學金依本校104學年度日間部大學助學金辦法核發。		
指定項目甄審說明	書面資料審查評分標準:高中(職)歷年成績20%、履歷自傳20%、相關競賽證照成果或社團表現證明50%、其他10%。						

校系科組學程名稱				指定項目甄審成績計算方式		同分參酌順序	
高苑科技大學 機械與自動化工程系先進車輛組				評分項目	佔甄審成績比例	順序	項目
招生類別	20電機	性別要求	不要求	備審資料審查	100%	1	備審資料審查
志願代碼	20-047	招生名額	1	--	--	2	優待加分比例
指定項目甄審日期	--	指定項目甄審費用	500	--	--	3	--
繳交資料	高中(職)歷年成績單、履歷自傳、學歷證件(畢業者繳交畢業證書影本、應屆畢業生繳交學生證影本。)、技能檢定證照、競賽成果證明、專題製作報告等資料及體適能檢測成績證明書等資料,有相關資料請盡量提供,酌以加分。			備註	1.備審所交資料,不再歸還,請自行留存。 2.以第一志願錄取本校之新生可領取新台幣2萬5千元之助學金,餘可領取助學金2萬元。 3.提供各項安心就業學工讀機會。 4.各項助學金依本校104學年度日間部大學助學金辦法核發。		
指定項目甄審說明	書面資料審查評分標準:高中(職)歷年成績20%、履歷自傳20%、相關競賽證照成果或社團表現證明50%、其他10%。						

校系科組學程名稱				指定項目甄審成績計算方式		同分參酌順序	
高苑科技大學 機械與自動化工程系電腦輔助設計組				評分項目	佔甄審成績比例	順序	項目
招生類別	20電機	性別要求	不要求	備審資料審查	100%	1	備審資料審查
志願代碼	20-048	招生名額	1	--	--	2	優待加分比例
指定項目甄審日期	--	指定項目甄審費用	500	--	--	3	--
繳交資料	高中(職)歷年成績單、履歷自傳、學歷證件(畢業者繳交畢業證書影本、應屆畢業生繳交學生證影本。)、技能檢定證照、競賽成果證明、專題製作報告及體適能檢測成績證明書等資料,有相關資料請盡量提供,酌以加分。			備註	1.備審所交資料,不再歸還,請自行留存。 2.以第一志願錄取本校之新生可領取新台幣2萬5千元之助學金,餘可領取助學金2萬元。 3.提供各項安心就業學工讀機會。 4.各項助學金依本校104學年度日間部大學助學金辦法核發。		
指定項目甄審說明	書面資料審查評分標準:高中(職)歷年成績20%、履歷自傳20%、相關競賽證照成果或社團表現證明50%、其他10%。						



校系科組學程名稱				指定項目甄審成績計算方式		同分參酌順序	
高苑科技大學 電子工程系航空電子組				評分項目	佔甄審成績比例	順序	項目
招生類別	25電子	性別要求	不要求	備審資料審查	100%	1	備審資料審查
志願代碼	25-095	招生名額	5	--	--	2	優待加分比例
指定項目甄審日期	--	指定項目甄審費用	500	--	--	3	--
				--	--	4	--
繳交資料	高中(職)歷年成績單、履歷自傳、學歷證件(畢業者繳交畢業證書影本，應屆畢業生繳交學生證影本。)、相關競賽成果證明、社團或幹部表現證明，有相關資料請盡量提供，酌以加分。			備註	1.備審所交資料，不再歸還，請自行留存。 2.以第一志願錄取本校之新生可領取新台幣2萬5千元之助學金，餘可領取助學金2萬元。 3.提供各項安心就學工讀機會。 4.各項助學金依本校104學年度日間部大學助學金辦法核發。		
指定項目甄審說明	書面資料審查評分標準：高中(職)歷年成績單10%、履歷自傳50%、相關競賽成果或社團表現證明等資料40%。						

校系科組學程名稱				指定項目甄審成績計算方式		同分參酌順序	
高苑科技大學 電子工程系				評分項目	佔甄審成績比例	順序	項目
招生類別	25電子	性別要求	不要求	備審資料審查	100%	1	備審資料審查
志願代碼	25-096	招生名額	13	--	--	2	優待加分比例
指定項目甄審日期	--	指定項目甄審費用	500	--	--	3	--
				--	--	4	--
繳交資料	高中(職)歷年成績單、履歷自傳、學歷證件(畢業者繳交畢業證書影本，應屆畢業生繳交學生證影本。)、相關競賽成果證明、社團或幹部表現證明，有相關資料請盡量提供，酌以加分。			備註	1.備審所交資料，不再歸還，請自行留存。 2.以第一志願錄取本校之新生可領取新台幣2萬5千元之助學金，餘可領取助學金2萬元。 3.提供各項安心就學工讀機會。 4.各項助學金依本校104學年度日間部大學助學金辦法核發。		
指定項目甄審說明	書面資料審查評分標準：高中(職)歷年成績單10%、履歷自傳50%、相關競賽成果或社團表現證明等資料40%。						

校系科組學程名稱				指定項目甄審成績計算方式		同分參酌順序	
高苑科技大學 電機工程系				評分項目	佔甄審成績比例	順序	項目
招生類別	25電子	性別要求	不要求	備審資料審查	100%	1	備審資料審查
志願代碼	25-097	招生名額	3	--	--	2	優待加分比例
指定項目甄審日期	--	指定項目甄審費用	500	--	--	3	--
				--	--	4	--
繳交資料	學歷證件(畢業者繳交畢業證書影本，應屆生繳交有效之學生證影本。)、高中(職)歷年成績單、履歷自傳、專題製作報告、社團或幹部表現證明、相關競賽成果及職類技能檢定證照及體適能檢測成績證明書等資料，有相關資料請盡量提供，酌以加分。			備註	1.備審所交資料，不再歸還，請自行留存。 2.以第一志願錄取本校之新生可領取新台幣2萬5千元之助學金，餘可領取助學金2萬元。 3.提供各項安心就學工讀機會。 4.各項助學金依本校104學年度日間部大學助學金辦法核發。		
指定項目甄審說明	書面資料審查評分標準：高中(職)歷年成績15%、履歷自傳30%、專題製作報告、相關競賽成果及職類技能檢定證照等資料55%。						

校系科組學程名稱				指定項目甄審成績計算方式		同分參酌順序	
高苑科技大學 綠色能源科技系				評分項目	佔甄審成績比例	順序	項目
招生類別	25電子	性別要求	不要求	備審資料審查	100%	1	備審資料審查
志願代碼	25-098	招生名額	1	--	--	2	優待加分比例
指定項目甄審日期	--	指定項目甄審費用	500	--	--	3	--
				--	--	4	--
繳交資料	高中(職)歷年成績單、履歷自傳、學歷證件(畢業者繳交畢業證書影本，應屆畢業生繳交學生證影本。)、相關競賽成果證明、社團或幹部表現證明，有相關資料請盡量提供，酌以加分。			備註	1.備審所交資料，不再歸還，請自行留存。 2.以第一志願錄取本校之新生可領取新台幣2萬5千元之助學金，餘可領取助學金2萬元。 3.提供各項安心就學工讀機會。 4.各項助學金依本校104學年度日間部大學助學金辦法核發。		
指定項目甄審說明	書面資料審查評分標準：高中(職)歷年成績單20%、履歷自傳30%、競賽成果或社團表現證明等資料40%、其它10%。						

校系科組學程名稱				指定項目甄審成績計算方式		同分參酌順序	
高苑科技大學 資訊科技應用系				評分項目	佔甄審成績比例	順序	項目
招生類別	25電子	性別要求	不要求	備審資料審查	100%	1	備審資料審查
志願代碼	25-099	招生名額	16	--	--	2	優待加分比例
指定項目甄審日期	--	指定項目甄審費用	500	--	--	3	--
				--	--	4	--
繳交資料	高中(職)歷年成績單、履歷自傳、學歷證件、相關競賽成果證明、社團或幹部表現證明及體適能檢測成績證明書等資料，有相關資料請盡量提供，酌以加分。			備註	1.備審所交資料，不再歸還，請自行留存。 2.以第一志願錄取本校之新生可領取新台幣2萬5千元之助學金，餘可領取助學金2萬元。 3.提供各項安心就學工讀機會。 4.各項助學金依本校104學年度日間部大學助學金辦法核發。		
指定項目甄審說明	書面資料審查評分標準：高中(職)歷年成績單15%、履歷自傳35%、相關競賽成果證明、社團或幹部表現證明及其他有助加分之資料共占50%。						

校系科組學程名稱				指定項目甄審成績計算方式		同分參酌順序	
高苑科技大學 行動多媒體設計學位學程				評分項目	佔甄審成績比例	順序	項目
招生類別	25電子	性別要求	不要求	備審資料審查	100%	1	備審資料審查
志願代碼	25-100	招生名額	2	--	--	2	優待加分比例
指定項目甄審日期	--	指定項目甄審費用	500	--	--	3	--
				--	--	4	--
繳交資料	高中(職)歷年成績單、履歷自傳及讀書計畫、學歷證件(畢業者繳交影印本，應屆畢業生繳交學生證影印本。)、相關競賽成果證明、社團或幹部表現證明及體適能檢測成績證明書等資料，有相關資料請盡量提供，酌以加分。			備註	1.備審所交資料，不再歸還，請自行留存。 2.以第一志願錄取本校之新生可領取新台幣2萬5千元之助學金，餘可領取助學金2萬元。 3.提供各項安心就業學工讀機會。 4.各項助學金依本校104學年度日間部大學助學金辦法核發。		
指定項目甄審說明	書面資料審查評分標準：高中(職)歷年成績單20%、履歷自傳及讀書計畫30%、其他50%(含相關競賽成果證明，各類表現證明。)						

校系科組學程名稱				指定項目甄審成績計算方式		同分參酌順序	
高苑科技大學 土木工程系工程技術組				評分項目	佔甄審成績比例	順序	項目
招生類別	40土木	性別要求	不要求	備審資料審查	100%	1	備審資料審查
志願代碼	40-028	招生名額	8	--	--	2	優待加分比例
指定項目甄審日期	--	指定項目甄審費用	500	--	--	3	--
				--	--	4	--
繳交資料	高中(職)歷年成績單、技術證照或相關技術證明、學歷證明(畢業者繳交畢業證書影本，應屆畢業生繳交學生證影印本。)、競賽成果證明、班級或社團幹部證明及體適能檢測成績證明書等資料，有相關資料請盡量提供，酌以加分。			備註	1.備審所交資料，不再歸還，請自行留存。 2.以第一志願錄取本校之新生可領取新台幣2萬5千元之助學金，餘可領取助學金2萬元。 3.提供各項安心就業學工讀機會。 4.各項助學金依本校104學年度日間部大學助學金辦法核發。		
指定項目甄審說明	書面資料審查評分標準：高中(職)歷年成績單15%、技術證照或相關技術證明50%、競賽成果證明15%、班級及社團幹部證明或其他證明20%。						

校系科組學程名稱				指定項目甄審成績計算方式		同分參酌順序	
高苑科技大學 土木工程系資訊應用組				評分項目	佔甄審成績比例	順序	項目
招生類別	40土木	性別要求	不要求	備審資料審查	100%	1	備審資料審查
志願代碼	40-029	招生名額	5	--	--	2	優待加分比例
指定項目甄審日期	--	指定項目甄審費用	500	--	--	3	--
				--	--	4	--
繳交資料	高中(職)歷年成績單、技術證照或相關技術證明、學歷證明(畢業者繳交畢業證書影本，應屆畢業生繳交學生證影印本。)、競賽成果證明、班級或社團幹部證明及體適能檢測成績證明書等資料，有相關資料請盡量提供，酌以加分。			備註	1.備審所交資料，不再歸還，請自行留存。 2.以第一志願錄取本校之新生可領取新台幣2萬5千元之助學金，餘可領取助學金2萬元。 3.提供各項安心就業學工讀機會。 4.各項助學金依本校104學年度日間部大學助學金辦法核發。		
指定項目甄審說明	書面資料審查評分標準：高中(職)歷年成績單15%、技術證照或相關技術證明50%、競賽成果證明15%、班級及社團幹部證明或其他證明20%。						

校系科組學程名稱				指定項目甄審成績計算方式		同分參酌順序	
高苑科技大學 建築系建築設計組				評分項目	佔甄審成績比例	順序	項目
招生類別	40土木	性別要求	不要求	備審資料審查	100%	1	備審資料審查
志願代碼	40-030	招生名額	9	--	--	2	優待加分比例
指定項目甄審日期	--	指定項目甄審費用	500	--	--	3	--
				--	--	4	--
繳交資料	高中(職)歷年成績單、履歷自傳、學歷證件(畢業者繳交畢業證書影本，應屆畢業生繳交學生證影印本。)、技術證照或相關技術證明、班級或社團幹部證明、競賽成果證明、作品集及體適能檢測成績證明書等資料，有相關資料請盡量提供，酌以加分。			備註	1.備審所交資料，不再歸還，請自行留存。 2.以第一志願錄取本校之新生可領取新台幣2萬5千元之助學金，餘可領取助學金2萬元。 3.提供各項安心就業學工讀機會。 4.各項助學金依本校104學年度日間部大學助學金辦法核發。		
指定項目甄審說明	書面資料審查評分標準：高中(職)歷年成績20%、履歷自傳20%、其他60%(技術證照或相關技術證明、班級或社團幹部證明、競賽成果證明、作品集及其他可供參考等資料。)						

校系科組學程名稱				指定項目甄審成績計算方式		同分參酌順序	
高苑科技大學 建築系室內設計組				評分項目	佔甄審成績比例	順序	項目
招生類別	40土木	性別要求	不要求	備審資料審查	100%	1	備審資料審查
志願代碼	40-031	招生名額	2	--	--	2	優待加分比例
指定項目甄審日期	--	指定項目甄審費用	500	--	--	3	--
				--	--	4	--
繳交資料	高中(職)歷年成績單、履歷自傳、學歷證件(畢業者繳交畢業證書影本，應屆畢業生繳交學生證影印本。)、技術證照或相關技術證明、班級或社團幹部證明、競賽成果證明、作品集及體適能檢測成績證明書等資料，有相關資料請盡量提供，酌以加分。			備註	1.備審所交資料，不再歸還，請自行留存。 2.以第一志願錄取本校之新生可領取新台幣2萬5千元之助學金，餘可領取助學金2萬元。 3.提供各項安心就業學工讀機會。 4.各項助學金依本校104學年度日間部大學助學金辦法核發。		
指定項目甄審說明	書面資料審查評分標準：高中(職)歷年成績20%、履歷自傳20%、其他60%(技術證照或相關技術證明、班級或社團幹部證明、競賽成果證明、作品集及其他可供參考等資料。)						

校系科組學程名稱				指定項目甄審成績計算方式		同分參酌順序	
高苑科技大學 綠環境設計學位學程				評分項目	佔甄審成績比例	順序	項目
招生類別	40土木	性別要求	不要求	備審資料審查	100%	1	備審資料審查
志願代碼	40-032	招生名額	5	--	--	2	優待加分比例
指定項目甄審日期	--	指定項目甄審費用	500	--	--	3	--
				--	--	4	--
繳交資料	高中(職)歷年成績單、技術證照或相關技術證明、學歷證明(畢業者繳交畢業證書影本，應屆畢業生繳交學生證影本。)、競賽成果證明、班級或社團幹部證明及體適能檢測成績證明書等資料，有相關資料請盡量提供，酌以加分。			備註	1.備審所交資料，不再歸還，請自行留存。 2.以第一志願錄取本校之新生可領取新台幣2萬5千元之助學金，餘可領取助學金2萬元。 3.提供各項安心就業學工讀機會。 4.各項助學金依本校104學年度日間部大學助學金辦法核發。		
指定項目甄審說明	書面資料審查評分標準：高中(職)歷年成績單15%、技術證照或相關技術證明50%、競賽成果證明15%、班級及社團幹部證明或其他證明20%。						

校系科組學程名稱				指定項目甄審成績計算方式		同分參酌順序	
高苑科技大學 文化創意設計與數位整合學位學程				評分項目	佔甄審成績比例	順序	項目
招生類別	40土木	性別要求	不要求	備審資料審查	100%	1	備審資料審查
志願代碼	40-033	招生名額	1	--	--	2	優待加分比例
指定項目甄審日期	--	指定項目甄審費用	500	--	--	3	--
				--	--	4	--
繳交資料	高中(職)歷年成績單、履歷自傳、學歷證件(畢業者繳交畢業證書影本，應屆畢業生繳交學生證影本。)、技術證照或相關技術證明、班級或社團幹部證明、競賽成果證明、作品集及體適能檢測成績證明書等資料，有相關資料請盡量提供，酌以加分。			備註	1.備審所交資料，不再歸還，請自行留存。 2.以第一志願錄取本校之新生可領取新台幣2萬5千元之助學金，餘可領取助學金2萬元。 3.提供各項安心就業學工讀機會。 4.各項助學金依本校104學年度日間部大學助學金辦法核發。		
指定項目甄審說明	書面資料審查評分標準：高中(職)歷年成績單20%、履歷自傳20%、其他60%(技術證照或相關技術證明、班級或社團幹部證明、競賽成果證明、作品集及其他可供參考等資料。)						

校系科組學程名稱				指定項目甄審成績計算方式		同分參酌順序	
高苑科技大學 休閒運動管理系				評分項目	佔甄審成績比例	順序	項目
招生類別	56管理	性別要求	不要求	備審資料審查	100%	1	備審資料審查
志願代碼	56-018	招生名額	1	--	--	2	優待加分比例
指定項目甄審日期	--	指定項目甄審費用	500	--	--	3	--
				--	--	4	--
繳交資料	高中(職)歷年成績單、履歷自傳、學歷證件(畢業者繳交畢業證書影本，應屆畢業生繳交學生證影本。)、相關競賽成果證明、社團或幹部表現證明及體適能檢測成績證明書等資料，有相關資料請盡量提供，酌以加分。			備註	1.備審所交資料，不再歸還，請自行留存。 2.以第一志願錄取本校之新生可領取新台幣2萬5千元之助學金，餘可領取助學金2萬元。 3.提供各項安心就業學工讀機會。 4.各項助學金依本校104學年度日間部大學助學金辦法核發。		
指定項目甄審說明	書面資料審查評分標準：高中(職)歷年成績單20%、履歷自傳30%、相關競賽成果或社團表現證明等資料50%。						

校系科組學程名稱				指定項目甄審成績計算方式		同分參酌順序	
高苑科技大學 行銷與流通管理系行銷管理組				評分項目	佔甄審成績比例	順序	項目
招生類別	56管理	性別要求	不要求	備審資料審查	100%	1	備審資料審查
志願代碼	56-019	招生名額	3	--	--	2	優待加分比例
指定項目甄審日期	--	指定項目甄審費用	500	--	--	3	--
				--	--	4	--
繳交資料	高中(職)歷年成績單、履歷自傳、學歷證件(畢業者繳交畢業證書影本，應屆畢業生繳交學生證影本。)、相關競賽成果證明、社團或表現證明、技術證照或相關技術證明及體適能檢測成績證明書等資料，有相關資料請盡量提供，酌以加分。			備註	1.備審所交資料，不再歸還，請自行留存。 2.以第一志願錄取本校之新生可領取新台幣2萬5千元之助學金，餘可領取助學金2萬元。 3.提供各項安心就業學工讀機會。 4.各項助學金依本校104學年度日間部大學助學金辦法核發。		
指定項目甄審說明	書面資料審查評分標準：高中(職)歷年成績單15%、履歷自傳35%、其他50%(相關競賽成果證明、社團或表現證明技術、證照或相關技術證明等資料。)						

校系科組學程名稱				指定項目甄審成績計算方式		同分參酌順序	
高苑科技大學 行銷與流通管理系流通管理組				評分項目	佔甄審成績比例	順序	項目
招生類別	56管理	性別要求	不要求	備審資料審查	100%	1	備審資料審查
志願代碼	56-020	招生名額	2	--	--	2	優待加分比例
指定項目甄審日期	--	指定項目甄審費用	500	--	--	3	--
				--	--	4	--
繳交資料	高中(職)歷年成績單、履歷自傳、學歷證件(畢業者繳交畢業證書影本，應屆畢業生繳交學生證影本。)、相關競賽成果證明、社團或表現證明、技術證照或相關技術證明及體適能檢測成績證明書等資料，有相關資料請盡量提供，酌以加分。			備註	1.備審所交資料，不再歸還，請自行留存。 2.以第一志願錄取本校之新生可領取新台幣2萬5千元之助學金，餘可領取助學金2萬元。 3.提供各項安心就業學工讀機會。 4.各項助學金依本校104學年度日間部大學助學金辦法核發。		
指定項目甄審說明	書面資料審查評分標準：高中(職)歷年成績單15%、履歷自傳35%、其他50%(相關競賽成果證明、社團或表現證明技術、證照或相關技術證明等資料。)						

校系科組學程名稱				指定項目甄審成績計算方式		同分參酌順序	
高苑科技大學 化妝品應用與管理系				評分項目	佔甄審成績比例	順序	項目
招生類別	60商業	性別要求	不要求	備審資料審查	100%	1	備審資料審查
志願代碼	60-176	招生名額	2	--	--	2	優待加分比例
指定項目甄審日期	--	指定項目甄審費用	500	--	--	3	--
繳交資料	高中(職)歷年成績單、履歷自傳、學歷證件(畢業者繳交畢業證書影本，應屆畢業生繳交學生證影本。)、相關競賽成果證明、社團或幹部表現證明及體適能檢測成績證明書等資料，有相關資料請盡量提供，酌以加分。			備註	1.備審所交資料，不再歸還，請自行留存。 2.以第一志願錄取本校之新生可領取新台幣2萬5千元之助學金，餘可領取助學金2萬元。 3.提供各項安心就業學工讀機會。 4.各項助學金依本校104學年度日間部大學助學金辦法核發。		
指定項目甄審說明	書面資料審查評分標準：高中(職)歷年成績單20%、履歷自傳30%、競賽成果及社團或幹部表現證明等資料50%。						

校系科組學程名稱				指定項目甄審成績計算方式		同分參酌順序	
高苑科技大學 香妝與養生保健學位學程				評分項目	佔甄審成績比例	順序	項目
招生類別	60商業	性別要求	不要求	備審資料審查	100%	1	備審資料審查
志願代碼	60-177	招生名額	2	--	--	2	優待加分比例
指定項目甄審日期	--	指定項目甄審費用	500	--	--	3	--
繳交資料	高中(職)歷年成績單、履歷自傳、學歷證件(畢業者繳交畢業證書影本，應屆畢業生繳交學生證影本。)、相關競賽成果證明、社團或幹部表現證明及體適能檢測成績證明書等資料，有相關資料請盡量提供，酌以加分。			備註	1.備審所交資料，不再歸還，請自行留存。 2.以第一志願錄取本校之新生可領取新台幣2萬5千元之助學金，餘可領取助學金2萬元。 3.提供各項安心就業學工讀機會。 4.各項助學金依本校104學年度日間部大學助學金辦法核發。		
指定項目甄審說明	書面資料審查評分標準：高中(職)歷年成績單20%、履歷自傳30%、相關競賽成果證明與社團或幹部表現證明及其他有助加分項目50%。						

校系科組學程名稱				指定項目甄審成績計算方式		同分參酌順序	
高苑科技大學 文化創意設計與數位整合學位學程				評分項目	佔甄審成績比例	順序	項目
招生類別	60商業	性別要求	不要求	備審資料審查	100%	1	備審資料審查
志願代碼	60-178	招生名額	1	--	--	2	優待加分比例
指定項目甄審日期	--	指定項目甄審費用	500	--	--	3	--
繳交資料	高中(職)歷年成績單、履歷自傳、學歷證件(畢業者繳交畢業證書影本，應屆畢業生繳交學生證影本。)、技術證照或相關技術證明、班級或社團幹部證明、競賽成果證明、作品集及體適能檢測成績證明書等資料，有相關資料請盡量提供，酌以加分。			備註	1.備審所交資料，不再歸還，請自行留存。 2.以第一志願錄取本校之新生可領取新台幣2萬5千元之助學金，餘可領取助學金2萬元。 3.提供各項安心就業學工讀機會。 4.各項助學金依本校104學年度日間部大學助學金辦法核發。		
指定項目甄審說明	書面資料審查評分標準：高中(職)歷年成績單20%、履歷自傳20%、其他60%(技術證照或相關技術證明、班級或社團幹部證明、競賽成果證明、作品集及其他可供參考等資料。)						

校系科組學程名稱				指定項目甄審成績計算方式		同分參酌順序	
高苑科技大學 企業管理系				評分項目	佔甄審成績比例	順序	項目
招生類別	60商業	性別要求	不要求	備審資料審查	100%	1	備審資料審查
志願代碼	60-179	招生名額	3	--	--	2	優待加分比例
指定項目甄審日期	--	指定項目甄審費用	500	--	--	3	--
繳交資料	高中(職)歷年成績單、學歷證件(畢業者繳交畢業證書影本，應屆畢業生繳交學生證影本。)、專業能力：自傳、專題研究報告或學習成果與作品、課外活動能力：班級或社團幹部經驗、證照或各項才能表現及體適能檢測成績證明書等資料相關資料請盡量提供酌以加分。			備註	1.備審所交資料，不再歸還，請自行留存。 2.以第一志願錄取本校之新生可領取新台幣2萬5千元之助學金，餘可領取助學金2萬元。 3.提供各項安心就業學工讀機會。 4.各項助學金依本校104學年度日間部大學助學金辦法核發。		
指定項目甄審說明	書面資料審查評分標準：高中(職)歷年成績單20%、專業能力20%、課外活動20%、證照與其他才能40%。						

校系科組學程名稱				指定項目甄審成績計算方式		同分參酌順序	
高苑科技大學 行銷與流通管理系行銷管理組				評分項目	佔甄審成績比例	順序	項目
招生類別	60商業	性別要求	不要求	備審資料審查	100%	1	備審資料審查
志願代碼	60-180	招生名額	3	--	--	2	優待加分比例
指定項目甄審日期	--	指定項目甄審費用	500	--	--	3	--
繳交資料	高中(職)歷年成績單、履歷自傳、學歷證件(畢業者繳交畢業證書影本，應屆畢業生繳交學生證影本。)、相關競賽成果證明、社團或表現證明、技術證照或相關技術證明及體適能檢測成績證明書等資料，有相關資料請盡量提供，酌以加分。			備註	1.備審所交資料，不再歸還，請自行留存。 2.以第一志願錄取本校之新生可領取新台幣2萬5千元之助學金，餘可領取助學金2萬元。 3.提供各項安心就業學工讀機會。 4.各項助學金依本校104學年度日間部大學助學金辦法核發。		
指定項目甄審說明	書面資料審查評分標準：高中(職)歷年成績單15%、履歷自傳35%、其他50%(相關競賽成果證明、社團或表現證明技術、證照或相關技術證明等資料。)						

校系科組學程名稱				指定項目甄審成績計算方式		同分參酌順序	
高苑科技大學 行銷與流通管理系流通管理組				評分項目	佔甄審成績比例	順序	項目
招生類別	60商業	性別要求	不要求	備審資料審查	100%	1	備審資料審查
志願代碼	60-181	招生名額	2	--	--	2	優待加分比例
指定項目甄審日期	--	指定項目甄審費用	500	--	--	3	--
繳交資料	高中(職)歷年成績單、履歷自傳、學歷證件(畢業者繳交畢業證書影本，應屆畢業生繳交學生證影本。)、相關競賽成果證明、社團或表現證明、技術證照或相關技術證明及體適能檢測成績證明書等資料，有相關資料請盡量提供，酌以加分。			備註	1.備審所交資料，不再歸還，請自行留存。 2.以第一志願錄取本校之新生可領取新台幣2萬5千元之助學金，餘可領取助學金2萬元。 3.提供各項安心就業學工讀機會。 4.各項助學金依本校104學年度日間部大學助學金辦法核發。		
指定項目甄審說明	書面資料審查評分標準：高中(職)歷年成績單15%、履歷自傳35%、其他50% (相關競賽成果證明、社團或表現證明技術、證照或相關技術證明等資料。)						

校系科組學程名稱				指定項目甄審成績計算方式		同分參酌順序	
高苑科技大學 應用外語系英文組				評分項目	佔甄審成績比例	順序	項目
招生類別	60商業	性別要求	不要求	備審資料審查	100%	1	備審資料審查
志願代碼	60-182	招生名額	3	--	--	2	優待加分比例
指定項目甄審日期	--	指定項目甄審費用	500	--	--	3	--
繳交資料	高中(職)歷年成績單、履歷自傳、學歷證件(畢業者繳交畢業證書影本，應屆畢業生繳交學生證影本。)、英文檢定成績及證照、競賽活動或社團表現及體適能檢測成績證明書等資料，有相關資料請盡量提供，酌以加分。			備註	1.備審所交資料，不再歸還，請自行留存。 2.以第一志願錄取本校之新生可領取新台幣2萬5千元之助學金，餘可領取助學金2萬元。 3.提供各項安心就業學工讀機會。 4.各項助學金依本校104學年度日間部大學助學金辦法核發。		
指定項目甄審說明	書面資料審查評分標準：高中職歷年成績30%、自傳及讀書計畫30%、其他足以證明優異之表現(含證照、競賽、社團、才藝)40%。						

校系科組學程名稱				指定項目甄審成績計算方式		同分參酌順序	
高苑科技大學 應用外語系日文組				評分項目	佔甄審成績比例	順序	項目
招生類別	60商業	性別要求	不要求	備審資料審查	100%	1	備審資料審查
志願代碼	60-183	招生名額	3	--	--	2	優待加分比例
指定項目甄審日期	--	指定項目甄審費用	500	--	--	3	--
繳交資料	高中(職)歷年成績單、履歷自傳、學歷證件(畢業者繳交畢業證書影本，應屆畢業生繳交學生證影本。)、日文檢定成績及證照、競賽活動或社團表現及體適能檢測成績證明書等資料，有相關資料請盡量提供，酌以加分。			備註	1.備審所交資料，不再歸還，請自行留存。 2.以第一志願錄取本校之新生可領取新台幣2萬5千元之助學金，餘可領取助學金2萬元。 3.提供各項安心就業學工讀機會。 4.各項助學金依本校104學年度日間部大學助學金辦法核發。		
指定項目甄審說明	書面資料審查評分標準：高中職歷年成績30%、自傳及讀書計畫30%、其他足以證明優異之表現(含證照、競賽、社團、才藝)40%。						

校系科組學程名稱				指定項目甄審成績計算方式		同分參酌順序	
高苑科技大學 觀光事業管理系				評分項目	佔甄審成績比例	順序	項目
招生類別	60商業	性別要求	不要求	備審資料審查	100%	1	備審資料審查
志願代碼	60-184	招生名額	3	--	--	2	優待加分比例
指定項目甄審日期	--	指定項目甄審費用	500	--	--	3	--
繳交資料	高中(職)歷年成績單、讀書計畫、學歷證件(畢業者繳交畢業證書影本，應屆畢業生繳交學生證影本。)、相關競賽成果證明、競賽成果作品及體適能檢測成績證明書等資料，有相關資料請盡量提供，酌以加分。			備註	1.備審所交資料，不再歸還，請自行留存。 2.以第一志願錄取本校之新生可領取新台幣2萬5千元之助學金，餘可領取助學金2萬元。 3.提供各項安心就業學工讀機會。 4.各項助學金依本校104學年度日間部大學助學金辦法核發。		
指定項目甄審說明	書面資料審查評分標準：高中(職)歷年成績30%、讀書計畫30%、相關技能優異證明、競賽成果作品及其它有助於審查之資料40%。						

校系科組學程名稱				指定項目甄審成績計算方式		同分參酌順序	
高苑科技大學 銀髮族專業管理學位學程				評分項目	佔甄審成績比例	順序	項目
招生類別	60商業	性別要求	不要求	備審資料審查	100%	1	備審資料審查
志願代碼	60-185	招生名額	1	--	--	2	優待加分比例
指定項目甄審日期	--	指定項目甄審費用	500	--	--	3	--
繳交資料	高中(職)歷年成績單、學歷證件(畢業者繳交畢業證書影本，應屆畢業生繳交學生證影本。)、專業能力：自傳、專題研究報告或學習成果與作品、課外活動能力：班級或社團幹部經驗、證照或各項才能表現及體適能檢測成績證明書等資料相關資料請盡量提供酌以加分。			備註	1.備審所交資料，不再歸還，請自行留存。 2.以第一志願錄取本校之新生可領取新台幣2萬5千元之助學金，餘可領取助學金2萬元。 3.提供各項安心就業學工讀機會。 4.各項助學金依本校104學年度日間部大學助學金辦法核發。		
指定項目甄審說明	書面資料審查評分標準：高中(職)歷年成績20%、專業能力20%、課外活動20%、證照與其他才能40%。						

校系科組學程名稱				指定項目甄審成績計算方式		同分參酌順序	
高苑科技大學 資訊管理系				評分項目	佔甄審成績比例	順序	項目
招生類別	60商業	性別要求	不要求	備審資料審查	100%	1	備審資料審查
志願代碼	60-186	招生名額	3	--	--	2	優待加分比例
指定項目甄審日期	--	指定項目甄審費用	500	--	--	3	--
繳交資料	高中(職)歷年成績單、學歷證件(畢業者繳交畢業證書影本，應屆畢業生繳交學生證影本。)、相關競賽成果證明、社團或幹部表現證明、履歷自傳及體適能檢測成績證明書等資料，有相關資料請盡量提供，酌以加分。			備註	1.備審所交資料，不再歸還，請自行留存。 2.以第一志願錄取本校之新生可領取新台幣2萬5千元之助學金，餘可領取助學金2萬元。 3.提供各項安心就業工讀機會。 4.各項助學金依本校104學年度日間部大學助學金辦法核發。		
指定項目甄審說明	書面資料審查評分標準：高中(職)歷年成績單15%、履歷自傳35%、相關競賽成果及社團表現證明等資料50%。						

校系科組學程名稱				指定項目甄審成績計算方式		同分參酌順序	
高苑科技大學 資訊傳播系影視傳播設計組				評分項目	佔甄審成績比例	順序	項目
招生類別	60商業	性別要求	不要求	備審資料審查	100%	1	備審資料審查
志願代碼	60-187	招生名額	4	--	--	2	優待加分比例
指定項目甄審日期	--	指定項目甄審費用	500	--	--	3	--
繳交資料	高中(職)歷年成績單、學歷自傳及讀書計畫、學歷證件(畢業者繳交影印本，應屆畢業生繳交學生證影印本。)、相關競賽成果證明、社團或幹部表現證明及體適能檢測成績證明書等資料，有相關資料請盡量提供，酌以加分。			備註	1.備審所交資料，不再歸還，請自行留存。 2.以第一志願錄取本校之新生可領取新台幣2萬5千元之助學金，餘可領取助學金2萬元。 3.提供各項安心就業工讀機會。 4.各項助學金依本校104學年度日間部大學助學金辦法核發。		
指定項目甄審說明	書面資料審查評分標準：高中(職)歷年成績單20%、履歷自傳及讀書計畫30%、其他50%(含相關競賽成果證明、各類表現證明。)						

校系科組學程名稱				指定項目甄審成績計算方式		同分參酌順序	
高苑科技大學 資訊傳播系數位媒體設計組				評分項目	佔甄審成績比例	順序	項目
招生類別	60商業	性別要求	不要求	備審資料審查	100%	1	備審資料審查
志願代碼	60-188	招生名額	4	--	--	2	優待加分比例
指定項目甄審日期	--	指定項目甄審費用	500	--	--	3	--
繳交資料	高中(職)歷年成績單、學歷自傳及讀書計畫、學歷證件(畢業者繳交影印本，應屆畢業生繳交學生證影印本。)、相關競賽成果證明、社團或幹部表現證明及體適能檢測成績證明書等資料，有相關資料請盡量提供，酌以加分。			備註	1.備審所交資料，不再歸還，請自行留存。 2.以第一志願錄取本校之新生可領取新台幣2萬5千元之助學金，餘可領取助學金2萬元。 3.提供各項安心就業工讀機會。 4.各項助學金依本校104學年度日間部大學助學金辦法核發。		
指定項目甄審說明	書面資料審查評分標準：高中(職)歷年成績單20%、履歷自傳及讀書計畫30%、其他50%(含相關競賽成果證明、各類表現證明。)						

校系科組學程名稱				指定項目甄審成績計算方式		同分參酌順序	
高苑科技大學 多媒體動畫遊戲學位學程				評分項目	佔甄審成績比例	順序	項目
招生類別	60商業	性別要求	不要求	備審資料審查	100%	1	備審資料審查
志願代碼	60-189	招生名額	4	--	--	2	優待加分比例
指定項目甄審日期	--	指定項目甄審費用	500	--	--	3	--
繳交資料	高中(職)歷年成績單、學歷自傳及讀書計畫、學歷證件(畢業者繳交影印本，應屆畢業生繳交學生證影印本。)、相關競賽成果證明、社團或幹部表現證明及體適能檢測成績證明書等資料，有相關資料請盡量提供，酌以加分。			備註	1.備審所交資料，不再歸還，請自行留存。 2.以第一志願錄取本校之新生可領取新台幣2萬5千元之助學金，餘可領取助學金2萬元。 3.提供各項安心就業工讀機會。 4.各項助學金依本校104學年度日間部大學助學金辦法核發。		
指定項目甄審說明	書面資料審查評分標準：高中(職)歷年成績單20%、履歷自傳及讀書計畫30%、其他50%(含相關競賽成果證明、各類表現證明。)						

校系科組學程名稱				指定項目甄審成績計算方式		同分參酌順序	
高苑科技大學 綠色能源科技系				評分項目	佔甄審成績比例	順序	項目
招生類別	65資管	性別要求	不要求	備審資料審查	100%	1	備審資料審查
志願代碼	65-046	招生名額	1	--	--	2	優待加分比例
指定項目甄審日期	--	指定項目甄審費用	500	--	--	3	--
繳交資料	高中(職)歷年成績單、履歷自傳、學歷證件(畢業者繳交畢業證書影本，應屆畢業生繳交學生證影本。)、相關競賽成果證明、社團或幹部表現證明，有相關資料請盡量提供，酌以加分。			備註	1.備審所交資料，不再歸還，請自行留存。 2.以第一志願錄取本校之新生可領取新台幣2萬5千元之助學金，餘可領取助學金2萬元。 3.提供各項安心就業工讀機會。 4.各項助學金依本校104學年度日間部大學助學金辦法核發。		
指定項目甄審說明	書面資料審查評分標準：高中(職)歷年成績單20%、履歷自傳20%、相關競賽成果或社團表現證明等資料50%、其它10%。						

校系科組學程名稱				指定項目甄審成績計算方式		同分參酌順序	
高苑科技大學 企業管理系				評分項目	佔甄審成績比例	順序	項目
招生類別	65資管	性別要求	不要求	備審資料審查	100%	1	備審資料審查
志願代碼	65-047	招生名額	3	--	--	2	優待加分比例
指定項目甄審日期	--	指定項目甄審費用	500	--	--	3	--
繳交資料	高中(職)歷年成績單、學歷證件(畢業者繳交畢業證書影本,應屆畢業生繳交學生證影本。)、專業能力:自傳、專題研究報告或學習成果與作品、課外活動能力:班級或社團幹部經驗、證照或各項才能表現及體適能檢測成績證明書等資料相關資料請盡量提供的以加分。			備註	1.備審所交資料,不再歸還,請自行留存。 2.以第一志願錄取本校之新生可領取新台幣2萬5千元之助學金,餘可領取助學金2萬元。 3.提供各項安心就業工讀機會。 4.各項助學金依本校104學年度日間部大學助學金辦法核發。		
指定項目甄審說明	書面資料審查評分標準:高中(職)歷年成績單20%、專業能力20%、課外活動20%、證照與其他才能40%。						

校系科組學程名稱				指定項目甄審成績計算方式		同分參酌順序	
高苑科技大學 休閒運動管理系				評分項目	佔甄審成績比例	順序	項目
招生類別	65資管	性別要求	不要求	備審資料審查	100%	1	備審資料審查
志願代碼	65-048	招生名額	2	--	--	2	優待加分比例
指定項目甄審日期	--	指定項目甄審費用	500	--	--	3	--
繳交資料	高中(職)歷年成績單、履歷自傳、學歷證件(畢業者繳交畢業證書影本,應屆畢業生繳交學生證影本。)、相關競賽成果證明、社團或幹部表現證明及體適能檢測成績證明書等資料,有相關資料請盡量提供,酌以加分。			備註	1.備審所交資料,不再歸還,請自行留存。 2.以第一志願錄取本校之新生可領取新台幣2萬5千元之助學金,餘可領取助學金2萬元。 3.提供各項安心就業工讀機會。 4.各項助學金依本校104學年度日間部大學助學金辦法核發。		
指定項目甄審說明	書面資料審查評分標準:高中(職)歷年成績單20%、履歷自傳30%、相關競賽成果或社團表現證明等資料50%。						

校系科組學程名稱				指定項目甄審成績計算方式		同分參酌順序	
高苑科技大學 觀光事業管理系				評分項目	佔甄審成績比例	順序	項目
招生類別	65資管	性別要求	不要求	備審資料審查	100%	1	備審資料審查
志願代碼	65-049	招生名額	3	--	--	2	優待加分比例
指定項目甄審日期	--	指定項目甄審費用	500	--	--	3	--
繳交資料	高中(職)歷年成績單、讀書計畫、學歷證件(畢業者繳交畢業證書影本,應屆畢業生繳交學生證影本。)、相關競賽成果證明、競賽成果作品及體適能檢測成績證明書等資料,有相關資料請盡量提供,酌以加分。			備註	1.備審所交資料,不再歸還,請自行留存。 2.以第一志願錄取本校之新生可領取新台幣2萬5千元之助學金,餘可領取助學金2萬元。 3.提供各項安心就業工讀機會。 4.各項助學金依本校104學年度日間部大學助學金辦法核發。		
指定項目甄審說明	書面資料審查評分標準:高中(職)歷年成績單30%、讀書計畫30%、相關技能優異證明、競賽成果作品及其它有助於審查之資料40%。						

校系科組學程名稱				指定項目甄審成績計算方式		同分參酌順序	
高苑科技大學 資訊管理系				評分項目	佔甄審成績比例	順序	項目
招生類別	65資管	性別要求	不要求	備審資料審查	100%	1	備審資料審查
志願代碼	65-050	招生名額	9	--	--	2	優待加分比例
指定項目甄審日期	--	指定項目甄審費用	500	--	--	3	--
繳交資料	高中(職)歷年成績單、學歷證件(畢業者繳交畢業證書影本,應屆畢業生繳交學生證影本。)、相關競賽成果證明、社團或幹部表現證明、履歷自傳及體適能檢測成績證明書等資料,有相關資料請盡量提供,酌以加分。			備註	1.備審所交資料,不再歸還,請自行留存。 2.以第一志願錄取本校之新生可領取新台幣2萬5千元之助學金,餘可領取助學金2萬元。 3.提供各項安心就業工讀機會。 4.各項助學金依本校104學年度日間部大學助學金辦法核發。		
指定項目甄審說明	書面資料審查評分標準:高中(職)歷年成績單15%、履歷自傳35%、相關競賽成果及社團表現證明等資料50%。						

校系科組學程名稱				指定項目甄審成績計算方式		同分參酌順序	
高苑科技大學 資訊傳播系數位媒體設計組				評分項目	佔甄審成績比例	順序	項目
招生類別	65資管	性別要求	不要求	備審資料審查	100%	1	備審資料審查
志願代碼	65-051	招生名額	3	--	--	2	優待加分比例
指定項目甄審日期	--	指定項目甄審費用	500	--	--	3	--
繳交資料	高中(職)歷年成績單、履歷自傳及讀書計畫、學歷證件(畢業者繳交影印本,應屆畢業生繳交學生證影印本。)、相關競賽成果證明、社團或幹部表現證明及體適能檢測成績證明書等資料,有相關資料請盡量提供,酌以加分。			備註	1.備審所交資料,不再歸還,請自行留存。 2.以第一志願錄取本校之新生可領取新台幣2萬5千元之助學金,餘可領取助學金2萬元。 3.提供各項安心就業工讀機會。 4.各項助學金依本校104學年度日間部大學助學金辦法核發。		
指定項目甄審說明	書面資料審查評分標準:高中(職)歷年成績單20%、履歷自傳及讀書計畫30%、其他50%(含相關競賽成果證明、各類表現證明。)						

校系科組學程名稱				指定項目甄審成績計算方式		同分參酌順序	
高苑科技大學 資訊傳播系影視傳播設計組				評分項目	佔甄審成績比例	順序	項目
招生類別	65資管	性別要求	不要求	備審資料審查	100%	1	備審資料審查
志願代碼	65-052	招生名額	4	--	--	2	優待加分比例
指定項目甄審日期	--	指定項目甄審費用	500	--	--	3	--
繳交資料	高中(職)歷年成績單、履歷自傳及讀書計畫、學歷證件(畢業者繳交影印本，應屆畢業生繳交學生證影印本。)、相關競賽成果證明、社團或幹部表現證明及體適能檢測成績證明書等資料，有相關資料請盡量提供，酌以加分。			備註	1.備審所交資料，不再歸還，請自行留存。 2.以第一志願錄取本校之新生可領取新台幣2萬5千元之助學金，餘可領取助學金2萬元。 3.提供各項安心就業學工讀機會。 4.各項助學金依本校104學年度日間部大學助學金辦法核發。		
指定項目甄審說明	書面資料審查評分標準：高中(職)歷年成績單20%、履歷自傳及讀書計畫30%、其他50%(含相關競賽成果證明、各類表現證明。)						

校系科組學程名稱				指定項目甄審成績計算方式		同分參酌順序	
高苑科技大學 多媒體動畫遊戲學位學程				評分項目	佔甄審成績比例	順序	項目
招生類別	65資管	性別要求	不要求	備審資料審查	100%	1	備審資料審查
志願代碼	65-053	招生名額	2	--	--	2	優待加分比例
指定項目甄審日期	--	指定項目甄審費用	500	--	--	3	--
繳交資料	高中(職)歷年成績單、履歷自傳及讀書計畫、學歷證件(畢業者繳交影印本，應屆畢業生繳交學生證影印本。)、相關競賽成果證明、社團或幹部表現證明及體適能檢測成績證明書等資料，有相關資料請盡量提供，酌以加分。			備註	1.備審所交資料，不再歸還，請自行留存。 2.以第一志願錄取本校之新生可領取新台幣2萬5千元之助學金，餘可領取助學金2萬元。 3.提供各項安心就業學工讀機會。 4.各項助學金依本校104學年度日間部大學助學金辦法核發。		
指定項目甄審說明	書面資料審查評分標準：高中(職)歷年成績單20%、履歷自傳及讀書計畫30%、其他50%(含相關競賽成果證明、各類表現證明。)						

校系科組學程名稱				指定項目甄審成績計算方式		同分參酌順序	
高苑科技大學 行動多媒體設計學位學程				評分項目	佔甄審成績比例	順序	項目
招生類別	65資管	性別要求	不要求	備審資料審查	100%	1	備審資料審查
志願代碼	65-054	招生名額	3	--	--	2	優待加分比例
指定項目甄審日期	--	指定項目甄審費用	500	--	--	3	--
繳交資料	高中(職)歷年成績單、履歷自傳及讀書計畫、學歷證件(畢業者繳交影印本，應屆畢業生繳交學生證影印本。)、相關競賽成果證明、社團或幹部表現證明及體適能檢測成績證明書等資料，有相關資料請盡量提供，酌以加分。			備註	1.備審所交資料，不再歸還，請自行留存。 2.以第一志願錄取本校之新生可領取新台幣2萬5千元之助學金，餘可領取助學金2萬元。 3.提供各項安心就業學工讀機會。 4.各項助學金依本校104學年度日間部大學助學金辦法核發。		
指定項目甄審說明	書面資料審查評分標準：高中(職)歷年成績單20%、履歷自傳及讀書計畫30%、其他50%(含相關競賽成果證明、各類表現證明。)						

校系科組學程名稱				指定項目甄審成績計算方式		同分參酌順序	
高苑科技大學 化妝品應用與管理系				評分項目	佔甄審成績比例	順序	項目
招生類別	78美容	性別要求	不要求	備審資料審查	100%	1	備審資料審查
志願代碼	78-009	招生名額	1	--	--	2	優待加分比例
指定項目甄審日期	--	指定項目甄審費用	500	--	--	3	--
繳交資料	高中(職)歷年成績單、履歷自傳、學歷證件(畢業者繳交畢業證書影印本，應屆畢業生繳交學生證影印本。)、相關競賽成果證明、社團或幹部表現證明及體適能檢測成績證明書等資料，有相關資料請盡量提供，酌以加分。			備註	1.備審所交資料，不再歸還，請自行留存。 2.以第一志願錄取本校之新生可領取新台幣2萬5千元之助學金，餘可領取助學金2萬元。 3.提供各項安心就業學工讀機會。 4.各項助學金依本校104學年度日間部大學助學金辦法核發。		
指定項目甄審說明	書面資料審查評分標準：高中(職)歷年成績單20%、履歷自傳30%、競賽成果及社團或幹部表現證明等資料50%。						

校系科組學程名稱				指定項目甄審成績計算方式		同分參酌順序	
高苑科技大學 香妝與養生保健學位學程				評分項目	佔甄審成績比例	順序	項目
招生類別	78美容	性別要求	不要求	備審資料審查	100%	1	備審資料審查
志願代碼	78-010	招生名額	1	--	--	2	優待加分比例
指定項目甄審日期	--	指定項目甄審費用	500	--	--	3	--
繳交資料	高中(職)歷年成績單、履歷自傳、學歷證件(畢業者繳交畢業證書影印本，應屆畢業生繳交學生證影印本。)、相關競賽成果證明、社團或幹部表現證明及體適能檢測成績證明書等資料，有相關資料請盡量提供，酌以加分。			備註	1.備審所交資料，不再歸還，請自行留存。 2.以第一志願錄取本校之新生可領取新台幣2萬5千元之助學金，餘可領取助學金2萬元。 3.提供各項安心就業學工讀機會。 4.各項助學金依本校104學年度日間部大學助學金辦法核發。		
指定項目甄審說明	書面資料審查評分標準：高中(職)歷年成績20%、履歷自傳30%、相關競賽成果證明、社團或幹部表現證明及其他有助加分項目50%。						



校系科組學程名稱				指定項目甄審成績計算方式		同分參酌順序	
高苑科技大學 土木工程系工程技術組				評分項目	佔甄審成績比例	順序	項目
招生類別	80工設	性別要求	不要求	備審資料審查	100%	1	備審資料審查
志願代碼	80-014	招生名額	1	--	--	2	優待加分比例
指定項目甄審日期	--	指定項目甄審費用	500	--	--	3	--
				--	--	4	--
繳交資料	高中(職)歷年成績單、技術證照或相關技術證明、學歷證明(畢業者繳交畢業證書影本，應屆畢業生繳交學生證影本。)、競賽成果證明、班級或社團幹部證明及體適能檢測成績證明書等資料，有相關資料請盡量提供，酌以加分。			備註	1.備審所交資料，不再歸還，請自行留存。 2.以第一志願錄取本校之新生可領取新台幣2萬5千元之助學金，餘可領取助學金2萬元。 3.提供各項安心就業學工讀機會。 4.各項助學金依本校104學年度日間部大學助學金辦法核發。		
指定項目甄審說明	書面資料審查評分標準：高中(職)歷年成績單15%、技術證照或相關技術證明50%、競賽成果證明15%、班級及社團幹部證明或其他證明20%。						

校系科組學程名稱				指定項目甄審成績計算方式		同分參酌順序	
高苑科技大學 綠環境設計學位學程				評分項目	佔甄審成績比例	順序	項目
招生類別	80工設	性別要求	不要求	備審資料審查	100%	1	備審資料審查
志願代碼	80-015	招生名額	1	--	--	2	優待加分比例
指定項目甄審日期	--	指定項目甄審費用	500	--	--	3	--
				--	--	4	--
繳交資料	高中(職)歷年成績單、技術證照或相關技術證明、學歷證明(畢業者繳交畢業證書影本，應屆畢業生繳交學生證影本。)、競賽成果證明、班級或社團幹部證明及體適能檢測成績證明書等資料，有相關資料請盡量提供，酌以加分。			備註	1.備審所交資料，不再歸還，請自行留存。 2.以第一志願錄取本校之新生可領取新台幣2萬5千元之助學金，餘可領取助學金2萬元。 3.提供各項安心就業學工讀機會。 4.各項助學金依本校104學年度日間部大學助學金辦法核發。		
指定項目甄審說明	書面資料審查評分標準：高中(職)歷年成績單15%、技術證照或相關技術證明50%、競賽成果證明15%、班級及社團幹部證明或其他證明20%。						

校系科組學程名稱				指定項目甄審成績計算方式		同分參酌順序	
高苑科技大學 土木工程系資訊應用組				評分項目	佔甄審成績比例	順序	項目
招生類別	85商設	性別要求	不要求	備審資料審查	100%	1	備審資料審查
志願代碼	85-054	招生名額	1	--	--	2	優待加分比例
指定項目甄審日期	--	指定項目甄審費用	500	--	--	3	--
				--	--	4	--
繳交資料	高中(職)歷年成績單、技術證照或相關技術證明、學歷證明(畢業者繳交畢業證書影本，應屆畢業生繳交學生證影本。)、競賽成果證明、班級或社團幹部證明及體適能檢測成績證明書等資料，有相關資料請盡量提供，酌以加分。			備註	1.備審所交資料，不再歸還，請自行留存。 2.以第一志願錄取本校之新生可領取新台幣2萬5千元之助學金，餘可領取助學金2萬元。 3.提供各項安心就業學工讀機會。 4.各項助學金依本校104學年度日間部大學助學金辦法核發。		
指定項目甄審說明	書面資料審查評分標準：高中(職)歷年成績單15%、技術證照或相關技術證明50%、競賽成果證明15%、班級及社團幹部證明或其他證明20%。						

校系科組學程名稱				指定項目甄審成績計算方式		同分參酌順序	
高苑科技大學 建築系建築設計組				評分項目	佔甄審成績比例	順序	項目
招生類別	85商設	性別要求	不要求	備審資料審查	100%	1	備審資料審查
志願代碼	85-055	招生名額	2	--	--	2	優待加分比例
指定項目甄審日期	--	指定項目甄審費用	500	--	--	3	--
				--	--	4	--
繳交資料	高中(職)歷年成績單、履歷自傳、學歷證件(畢業者繳交畢業證書影本，應屆畢業生繳交學生證影本。)、技術證照或相關技術證明、班級或社團幹部證明、競賽成果證明、作品集及體適能檢測成績證明書等資料，有相關資料請盡量提供，酌以加分。			備註	1.備審所交資料，不再歸還，請自行留存。 2.以第一志願錄取本校之新生可領取新台幣2萬5千元之助學金，餘可領取助學金2萬元。 3.提供各項安心就業學工讀機會。 4.各項助學金依本校104學年度日間部大學助學金辦法核發。		
指定項目甄審說明	書面資料審查評分標準：高中(職)歷年成績20%、履歷自傳20%、其他60%(技術證照或相關技術證明、班級或社團幹部證明、競賽成果證明、作品集及其他可供參考等資料。)						

校系科組學程名稱				指定項目甄審成績計算方式		同分參酌順序	
高苑科技大學 建築系室內設計組				評分項目	佔甄審成績比例	順序	項目
招生類別	85商設	性別要求	不要求	備審資料審查	100%	1	備審資料審查
志願代碼	85-056	招生名額	2	--	--	2	優待加分比例
指定項目甄審日期	--	指定項目甄審費用	500	--	--	3	--
				--	--	4	--
繳交資料	高中(職)歷年成績單、履歷自傳、學歷證件(畢業者繳交畢業證書影本，應屆畢業生繳交學生證影本。)、技術證照或相關技術證明、班級或社團幹部證明、競賽成果證明、作品集及體適能檢測成績證明書等資料，有相關資料請盡量提供，酌以加分。			備註	1.備審所交資料，不再歸還，請自行留存。 2.以第一志願錄取本校之新生可領取新台幣2萬5千元之助學金，餘可領取助學金2萬元。 3.提供各項安心就業學工讀機會。 4.各項助學金依本校104學年度日間部大學助學金辦法核發。		
指定項目甄審說明	書面資料審查評分標準：高中(職)歷年成績20%、履歷自傳20%、其他60%(技術證照或相關技術證明、班級或社團幹部證明、競賽成果證明、作品集及其他可供參考等資料。)						

校系科組學程名稱				指定項目甄審成績計算方式		同分參酌順序	
高苑科技大學 文化創意設計與數位整合學位學程				評分項目	佔甄審成績比例	順序	項目
招生類別	85商設	性別要求	不要求	備審資料審查	100%	1	備審資料審查
志願代碼	85-057	招生名額	2	--	--	2	優待加分比例
指定項目	--	指定項目	--	--	--	3	--
甄審日期	--	甄審費用	500	--	--	4	--
繳交資料	高中(職)歷年成績單、履歷自傳、學歷證件(畢業者繳交畢業證書影本，應屆畢業生繳交學生證影本。)、技術證照或相關技術證明、班級或社團幹部證明、競賽成果證明、作品集及體適能檢測成績證明書等資料，有相關資料請盡量提供，酌以加分。			備註	1.備審所交資料，不再歸還，請自行留存。 2.以第一志願錄取本校之新生可領取新台幣2萬5千元之助學金，餘可領取助學金2萬元。 3.提供各項安心就學工讀機會。 4.各項助學金依本校104學年度日間部大學助學金辦法核發。		
指定項目甄審說明	書面資料審查評分標準：高中(職)歷年成績單20%、履歷自傳20%、其他60%(技術證照或相關技術證明、班級或社團幹部證明、競賽成果證明、作品集及其他可供參考等資料。)						

校系科組學程名稱				指定項目甄審成績計算方式		同分參酌順序	
高苑科技大學 資訊傳播系數位媒體設計組				評分項目	佔甄審成績比例	順序	項目
招生類別	85商設	性別要求	不要求	備審資料審查	100%	1	備審資料審查
志願代碼	85-058	招生名額	4	--	--	2	優待加分比例
指定項目	--	指定項目	--	--	--	3	--
甄審日期	--	甄審費用	500	--	--	4	--
繳交資料	高中(職)歷年成績單、履歷自傳及讀書計畫、學歷證件(畢業者繳交影印本，應屆畢業生繳交學生證影印本。)、相關競賽成果證明、社團或幹部表現證明及體適能檢測成績證明書等資料，有相關資料請盡量提供，酌以加分。			備註	1.備審所交資料，不再歸還，請自行留存。 2.以第一志願錄取本校之新生可領取新台幣2萬5千元之助學金，餘可領取助學金2萬元。 3.提供各項安心就學工讀機會。 4.各項助學金依本校104學年度日間部大學助學金辦法核發。		
指定項目甄審說明	書面資料審查評分標準：高中(職)歷年成績單20%、履歷自傳及讀書計畫30%、其他50%(含相關競賽成果證明、各類表現證明。)						

校系科組學程名稱				指定項目甄審成績計算方式		同分參酌順序	
高苑科技大學 資訊傳播系影視傳播設計組				評分項目	佔甄審成績比例	順序	項目
招生類別	85商設	性別要求	不要求	備審資料審查	100%	1	備審資料審查
志願代碼	85-059	招生名額	3	--	--	2	優待加分比例
指定項目	--	指定項目	--	--	--	3	--
甄審日期	--	甄審費用	500	--	--	4	--
繳交資料	高中(職)歷年成績單、履歷自傳及讀書計畫、學歷證件(畢業者繳交影印本，應屆畢業生繳交學生證影印本。)、相關競賽成果證明、社團或幹部表現證明及體適能檢測成績證明書等資料，有相關資料請盡量提供，酌以加分。			備註	1.備審所交資料，不再歸還，請自行留存。 2.以第一志願錄取本校之新生可領取新台幣2萬5千元之助學金，餘可領取助學金2萬元。 3.提供各項安心就學工讀機會。 4.各項助學金依本校104學年度日間部大學助學金辦法核發。		
指定項目甄審說明	書面資料審查評分標準：高中(職)歷年成績單20%、履歷自傳及讀書計畫30%、其他50%(含相關競賽成果證明、各類表現證明。)						

校系科組學程名稱				指定項目甄審成績計算方式		同分參酌順序	
高苑科技大學 多媒體動畫遊戲學位學程				評分項目	佔甄審成績比例	順序	項目
招生類別	85商設	性別要求	不要求	備審資料審查	100%	1	備審資料審查
志願代碼	85-060	招生名額	5	--	--	2	優待加分比例
指定項目	--	指定項目	--	--	--	3	--
甄審日期	--	甄審費用	500	--	--	4	--
繳交資料	高中(職)歷年成績單、履歷自傳及讀書計畫、學歷證件(畢業者繳交影印本，應屆畢業生繳交學生證影印本。)、相關競賽成果證明、社團或幹部表現證明及體適能檢測成績證明書等資料，有相關資料請盡量提供，酌以加分。			備註	1.備審所交資料，不再歸還，請自行留存。 2.以第一志願錄取本校之新生可領取新台幣2萬5千元之助學金，餘可領取助學金2萬元。 3.提供各項安心就學工讀機會。 4.各項助學金依本校104學年度日間部大學助學金辦法核發。		
指定項目甄審說明	書面資料審查評分標準：高中(職)歷年成績單20%、履歷自傳及讀書計畫30%、其他50%(含相關競賽成果證明、各類表現證明。)						

技優甄審入學招生學校系科(組)、學程一覽表

校名	聯絡電話	傳真電話	網址	限選填一系組	
	08-7624002	08-7626351	http://www.tajen.edu.tw		
216 大仁科技大學	(90741)屏東縣鹽埔鄉維新路20號			否	
招生系科組學程及招生類別		招生名額	招生系科組學程及招生類別		招生名額
環境與職業安全衛生系--10機械		1	環境與職業安全衛生系--12農機		2
環境與職業安全衛生系--15汽車		2	消防安全學士學位學程--15汽車		1
消防安全學士學位學程--20電機		1	資訊工程與娛樂科技系--25電子		5
數位多媒體設計系--25電子		2	資訊應用與管理系--25電子		3
生物科技系--30化工		2	藥學系--35衛生		20
消防安全學士學位學程--40土木		1	護理系--60商業		15
行銷與流通管理系--60商業		5	應用外語系日文組--60商業		2
社會工作系--60商業		8	休閒運動管理系--60商業		2
應用外語系英文組--60商業		1	觀光事業系--60商業		1
幼兒保育系--60商業		1	資訊應用與管理系--60商業		2
寵物美容學位學程--60商業		1	數位多媒體設計系--60商業		3
資訊工程與娛樂科技系--65資管		2	行銷與流通管理系--65資管		1
資訊應用與管理系--65資管		3	觀光事業系--65資管		1
生物科技系--70園藝		1	寵物美容學位學程--71畜牧		1
行銷與流通管理系--72農場經營		1	寵物美容學位學程--76家政		1
護理系--76家政		4	時尚美容應用系--77服裝		1
時尚美容應用系--78美容		4	食品科技系保健營養組--79餐旅		1
食品科技系食品技術與應用組--79餐旅		1	幼兒保育系--79餐旅		2
觀光事業系--79餐旅		3	餐旅管理系--79餐旅		18
應用外語系英文組--79餐旅		2	休閒運動管理系--79餐旅		4
應用外語系日文組--79餐旅		1	數位多媒體設計系--85商設		5
社會工作系--85商設		2	護理系--85商設		1
應用外語系日文組--85商設		1	食品科技系保健營養組--90食品		3
食品科技系食品技術與應用組--90食品		3	幼兒保育系--95幼保		1

校系科組學程資訊與報名建議說明

1.菁英獎學金：獎學金總金額4萬元，（以上獎學金內容以本校104學年度公告內容為準）。2.四技修業4年（藥學系修業5年）。3.行動不便及有機能障礙者報考餐旅管理系與休閒運動管理系宜慎重考慮，以免影響學習及就業。4.備有高屏地區學生專車。5.設施有數位學習中心、校園網路、圖書資訊大樓、學生活動中心、國際標準攀岩場、探索教育體驗場、餐飲大樓、SPA生活廣場、校園便利商店（7-11與萊爾富）等。6.學生旅館設備新穎完善，男女生宿舍計有1,300個床位，宿舍及所有教室全棟備有冷氣空調設施。

校系科組學程名稱				指定項目甄審成績計算方式		同分參酌順序	
大仁科技大學 環境與職業安全衛生系				評分項目	佔甄審成績比例	順序	項目
招生類別	10機械	性別要求	不要求	備審資料審查	100%	1	備審資料審查
志願代碼	10-061	招生名額	1	--	--	2	優待加分比例
指定項目甄審日期	--	指定項目甄審費用	500	--	--	3	--
				--	--	4	--
繳交資料	必繳1.高中職歷年成績單2.履歷自傳3.學歷證件（畢業者繳交畢業證書影本、應屆畢業生繳交學生證影本）選繳1.相關競賽成果證明2.社團或幹部表現證明			備註	1.菁英獎學金：獎學金總金額4萬元，（以上獎學金內容以本校104學年度公告內容為準）。 2.書面資料審查所繳資料不再歸還，請自行備份留存。		
指定項目甄審說明	書面資料評分標準：（1）高中職歷年成績單20%（2）履歷自傳30%（3）相關競賽成果、社團或幹部表現證明50%						

校系科組學程名稱				指定項目甄審成績計算方式		同分參酌順序	
大仁科技大學 環境與職業安全衛生系				評分項目	佔甄審成績比例	順序	項目
招生類別	12農機	性別要求	不要求	備審資料審查	100%	1	備審資料審查
志願代碼	12-002	招生名額	2	--	--	2	優待加分比例
指定項目甄審日期	--	指定項目甄審費用	500	--	--	3	--
				--	--	4	--
繳交資料	必繳1.高中職歷年成績單2.履歷自傳3.學歷證件（畢業者繳交畢業證書影本、應屆畢業生繳交學生證影本）選繳1.相關競賽成果證明2.社團或幹部表現證明			備註	1.菁英獎學金：獎學金總金額4萬元，（以上獎學金內容以本校104學年度公告內容為準）。 2.書面資料審查所繳資料不再歸還，請自行備份留存。		
指定項目甄審說明	書面資料評分標準：（1）高中職歷年成績單20%（2）履歷自傳30%（3）相關競賽成果、社團或幹部表現證明50%						

校系科組學程名稱				指定項目甄審成績計算方式		同分參酌順序	
大仁科技大學 環境與職業安全衛生系				評分項目	佔甄審成績比例	順序	項目
招生類別	15汽車	性別要求	不要求	備審資料審查	100%	1	備審資料審查
志願代碼	15-013	招生名額	2	--	--	2	優待加分比例
指定項目	--	指定項目	500	--	--	3	--
甄審日期	--	甄審費用	--	--	--	4	--
繳交資料	必繳1.高中職歷年成績單2.履歷自傳3.學歷證件(畢業者繳交畢業證書影本、應屆畢業生繳交學生證影本) 選繳1.相關競賽成果證明2.社團或幹部表現證明			備註	1.菁英獎學金：獎學金總金額4萬元，(以上獎學金內容以本校104學年度公告內容為準)。 2.書面資料審查所繳資料不再歸還，請自行備份留存。		
指定項目甄審說明	書面資料評分標準：(1)高中職歷年成績單20%(2)履歷自傳30%(3)相關競賽成果、社團或幹部表現證明50%						

校系科組學程名稱				指定項目甄審成績計算方式		同分參酌順序	
大仁科技大學 消防安全學士學位學程				評分項目	佔甄審成績比例	順序	項目
招生類別	15汽車	性別要求	不要求	備審資料審查	100%	1	備審資料審查
志願代碼	15-014	招生名額	1	--	--	2	優待加分比例
指定項目	--	指定項目	500	--	--	3	--
甄審日期	--	甄審費用	--	--	--	4	--
繳交資料	必繳1.高中職歷年成績單2.履歷自傳3.學歷證件(畢業者繳交畢業證書影本、應屆畢業生繳交學生證影本) 選繳1.相關競賽成果證明2.社團或幹部表現證明			備註	1.菁英獎學金：獎學金總金額4萬元，(以上獎學金內容以本校104學年度公告內容為準)。 2.書面資料審查所繳資料不再歸還，請自行備份留存。		
指定項目甄審說明	書面資料評分標準：(1)高中職歷年成績單20%(2)履歷自傳30%(3)相關競賽成果、社團或幹部表現證明50%。						

校系科組學程名稱				指定項目甄審成績計算方式		同分參酌順序	
大仁科技大學 消防安全學士學位學程				評分項目	佔甄審成績比例	順序	項目
招生類別	20電機	性別要求	不要求	備審資料審查	100%	1	備審資料審查
志願代碼	20-049	招生名額	1	--	--	2	優待加分比例
指定項目	--	指定項目	500	--	--	3	--
甄審日期	--	甄審費用	--	--	--	4	--
繳交資料	必繳1.高中職歷年成績單2.履歷自傳3.學歷證件(畢業者繳交畢業證書影本、應屆畢業生繳交學生證影本) 選繳1.相關競賽成果證明2.社團或幹部表現證明			備註	1.菁英獎學金：獎學金總金額4萬元，(以上獎學金內容以本校104學年度公告內容為準)。 2.書面資料審查所繳資料不再歸還，請自行備份留存。		
指定項目甄審說明	書面資料評分標準：(1)高中職歷年成績單20%(2)履歷自傳30%(3)相關競賽成果、社團或幹部表現證明50%。						

校系科組學程名稱				指定項目甄審成績計算方式		同分參酌順序	
大仁科技大學 資訊工程與娛樂科技系				評分項目	佔甄審成績比例	順序	項目
招生類別	25電子	性別要求	不要求	備審資料審查	100%	1	備審資料審查
志願代碼	25-101	招生名額	5	--	--	2	優待加分比例
指定項目	--	指定項目	500	--	--	3	--
甄審日期	--	甄審費用	--	--	--	4	--
繳交資料	必繳1.高中職歷年成績單2.自傳(1500字以內含對本系的了解)3.學歷證件(畢業者繳交畢業證書影本、應屆畢業生繳交學生證影本) 選繳1.相關競賽成果證明2.社團及學生幹部3.其他有利於審查資料			備註	1.菁英獎學金：獎學金總金額4萬元，(以上獎學金內容以本校104學年度公告內容為準)。 2.書面資料審查所繳資料不再歸還，請自行備份留存。		
指定項目甄審說明	書面資料審查評分標準：(1)高中職歷年成績單20%(2)履歷自傳30%(3)相關競賽成果、專題書面報告、社團及學生幹部、其他資料等50%						

校系科組學程名稱				指定項目甄審成績計算方式		同分參酌順序	
大仁科技大學 數位多媒體設計系				評分項目	佔甄審成績比例	順序	項目
招生類別	25電子	性別要求	不要求	備審資料審查	100%	1	備審資料審查
志願代碼	25-102	招生名額	2	--	--	2	優待加分比例
指定項目	--	指定項目	500	--	--	3	--
甄審日期	--	甄審費用	--	--	--	4	--
繳交資料	必繳1.高中職歷年成績單2.履歷自傳3.學歷證件(畢業者繳交畢業證書影本、應屆畢業生繳交學生證影本) 選繳1.相關競賽成果證明2.社團或幹部表現證明			備註	1.菁英獎學金：獎學金總金額4萬元，(以上獎學金內容以本校104學年度公告內容為準)。 2.書面資料審查所繳資料不再歸還，請自行備份留存。		
指定項目甄審說明	書面資料評分標準：(1)高中職歷年成績單20%(2)履歷自傳30%(3)相關競賽成果、社團或幹部表現證明50%						

校系科組學程名稱				指定項目甄審成績計算方式		同分參酌順序	
大仁科技大學 資訊應用與管理系				評分項目	佔甄審成績比例	順序	項目
招生類別	25電子	性別要求	不要求	備審資料審查	100%	1	備審資料審查
志願代碼	25-103	招生名額	3	--	--	2	優待加分比例
指定項目甄審日期	--	指定項目甄審費用	500	--	--	3	--
				--	--	4	--
繳交資料	必繳1.高中職歷年成績單2.履歷自傳3.學歷證件(畢業者繳交畢業證書影本、應屆畢業生繳交學生證影本) 選繳1.相關競賽成果證明2.社團或幹部表現證明			備註	1.菁英獎學金：獎學金總金額4萬元，(以上獎學金內容以本校104學年度公告內容為準)。 2.書面資料審查所繳資料不再歸還，請自行備份留存。		
指定項目甄審說明	書面資料評分標準：(1)高中職歷年成績單20%(2)履歷自傳30%(3)相關競賽成果、社團或幹部表現證明50%						

校系科組學程名稱				指定項目甄審成績計算方式		同分參酌順序	
大仁科技大學 生物科技系				評分項目	佔甄審成績比例	順序	項目
招生類別	30化工	性別要求	不要求	備審資料審查	100%	1	備審資料審查
志願代碼	30-025	招生名額	2	--	--	2	優待加分比例
指定項目甄審日期	--	指定項目甄審費用	500	--	--	3	--
				--	--	4	--
繳交資料	必繳1.高中職歷年成績單2.履歷自傳3.學歷證件(畢業者繳交畢業證書影本、應屆畢業生繳交學生證影本) 選繳1.相關競賽成果證明2.社團或幹部表現證明			備註	1.菁英獎學金：獎學金總金額4萬元，(以上獎學金內容以本校104學年度公告內容為準)。 2.書面資料審查所繳資料不再歸還，請自行備份留存。		
指定項目甄審說明	書面資料評分標準：(1)高中職歷年成績單20%(2)履歷自傳30%(3)相關競賽成果、社團或幹部表現證明50%						

校系科組學程名稱				指定項目甄審成績計算方式		同分參酌順序	
大仁科技大學 藥學系				評分項目	佔甄審成績比例	順序	項目
招生類別	35衛生	性別要求	不要求	備審資料審查	60%	1	備審資料審查
志願代碼	35-008	招生名額	20	面試	40%	2	面試
指定項目甄審日期	104/6/7	指定項目甄審費用	750	--	--	3	優待加分比例
				--	--	4	--
繳交資料	必繳1.高中職歷年成績單2.履歷自傳3.學歷證件(畢業者繳交畢業證書影本、應屆畢業生繳交學生證影本) 選繳1.相關競賽成果證明2.社團或幹部表現證明3.證照或其他能力檢定證明(書面資料除語言能力外，其餘資料以高中職以上資料為主。)			備註	1.書面資料審查所繳資料不再歸還，請自行備份留存。 2.面試日期104年6月7日(星期日)，面試時間為下午2:00開始，面試相關規定將公告於本校招生訊息。 ( <a href="http://a15.tajen.edu.tw">http://a15.tajen.edu.tw</a> )		
指定項目甄審說明	書面資料評分標準：(1)高中職歷年成績單20%(2)履歷自傳20%(3)證照或其他能力檢定證明;相關競賽成果、社團或幹部表現證明60% 面試評分標準：(1)表達能力30%(2)專業知識30%(3)語文能力40%						

校系科組學程名稱				指定項目甄審成績計算方式		同分參酌順序	
大仁科技大學 消防安全學士學位學程				評分項目	佔甄審成績比例	順序	項目
招生類別	40土木	性別要求	不要求	備審資料審查	100%	1	備審資料審查
志願代碼	40-034	招生名額	1	--	--	2	優待加分比例
指定項目甄審日期	--	指定項目甄審費用	500	--	--	3	--
				--	--	4	--
繳交資料	必繳1.高中職歷年成績單2.履歷自傳3.學歷證件(畢業者繳交畢業證書影本、應屆畢業生繳交學生證影本) 選繳1.相關競賽成果證明2.社團或幹部表現證明			備註	1.菁英獎學金：獎學金總金額4萬元，(以上獎學金內容以本校104學年度公告內容為準)。 2.書面資料審查所繳資料不再歸還，請自行備份留存。		
指定項目甄審說明	書面資料評分標準：(1)高中職歷年成績單20%(2)履歷自傳30%(3)相關競賽成果、社團或幹部表現證明50%。						

校系科組學程名稱				指定項目甄審成績計算方式		同分參酌順序	
大仁科技大學 護理系				評分項目	佔甄審成績比例	順序	項目
招生類別	60商業	性別要求	不要求	備審資料審查	100%	1	備審資料審查
志願代碼	60-190	招生名額	15	--	--	2	優待加分比例
指定項目甄審日期	--	指定項目甄審費用	500	--	--	3	--
				--	--	4	--
繳交資料	必繳1.高中職歷年成績單2.履歷自傳3.學歷證件(畢業者繳交畢業證書影本、應屆畢業生繳交學生證影本) 選繳1.相關競賽成果證明2.社團或幹部表現證明			備註	1.菁英獎學金：獎學金總金額4萬元，(以上獎學金內容以本校104學年度公告內容為準)。 2.書面資料審查所繳資料不再歸還，請自行備份留存。		
指定項目甄審說明	書面資料評分標準：(1)高中職歷年成績單20%(2)履歷自傳30%(3)相關競賽成果、社團或幹部表現證明50%						

校系科組學程名稱				指定項目甄審成績計算方式		同分參酌順序	
大仁科技大學 行銷與流通管理系				評分項目	佔甄審成績比例	順序	項目
招生類別	60商業	性別要求	不要求	備審資料審查	100%	1	備審資料審查
志願代碼	60-191	招生名額	5	--	--	2	優待加分比例
指定項目甄審日期	--	指定項目甄審費用	500	--	--	3	--
				--	--	4	--
繳交資料	必繳1.高中職歷年成績單2.履歷自傳3.學歷證件(畢業者繳交畢業證書影本、應屆畢業生繳交學生證影本) 選繳1.相關競賽成果證明2.社團或幹部表現證明			備註	1.菁英獎學金：獎學金總金額4萬元，(以上獎學金內容以本校104學年度公告內容為準)。 2.書面資料審查所繳資料不再歸還，請自行備份留存。		
指定項目甄審說明	書面資料評分標準：(1)高中職歷年成績單25%(2)履歷自傳25%(3)相關競賽成果、社團或幹部表現證明50%						

校系科組學程名稱				指定項目甄審成績計算方式		同分參酌順序	
大仁科技大學 應用外語系日文組				評分項目	佔甄審成績比例	順序	項目
招生類別	60商業	性別要求	不要求	備審資料審查	100%	1	備審資料審查
志願代碼	60-192	招生名額	2	--	--	2	優待加分比例
指定項目甄審日期	--	指定項目甄審費用	500	--	--	3	--
				--	--	4	--
繳交資料	必繳1.高中職歷年成績單2.履歷自傳3.學歷證件(畢業者繳交畢業證書影本、應屆畢業生繳交學生證影本) 選繳1.相關競賽成果證明2.社團或幹部表現證明			備註	1.菁英獎學金：獎學金總金額4萬元，(以上獎學金內容以本校104學年度公告內容為準)。 2.書面資料審查所繳資料不再歸還，請自行備份留存。		
指定項目甄審說明	書面資料評分標準：(1)高中職歷年成績單25%(2)履歷自傳25%(3)相關競賽成果、社團或幹部表現證明50%						

校系科組學程名稱				指定項目甄審成績計算方式		同分參酌順序	
大仁科技大學 社會工作系				評分項目	佔甄審成績比例	順序	項目
招生類別	60商業	性別要求	不要求	備審資料審查	100%	1	備審資料審查
志願代碼	60-193	招生名額	8	--	--	2	優待加分比例
指定項目甄審日期	--	指定項目甄審費用	500	--	--	3	--
				--	--	4	--
繳交資料	必繳1.高中職歷年成績單2.履歷自傳3.學歷證件(畢業者繳交畢業證書影本、應屆畢業生繳交學生證影本) 選繳1.相關競賽成果證明2.社團或幹部表現證明			備註	1.菁英獎學金：獎學金總金額4萬元，(以上獎學金內容以本校104學年度公告內容為準)。 2.書面資料審查所繳資料不再歸還，請自行備份留存。		
指定項目甄審說明	書面資料評分標準：(1)高中職歷年成績單20%(2)履歷自傳30%(3)相關競賽成果、社團或幹部表現證明50%						

校系科組學程名稱				指定項目甄審成績計算方式		同分參酌順序	
大仁科技大學 休閒運動管理系				評分項目	佔甄審成績比例	順序	項目
招生類別	60商業	性別要求	不要求	備審資料審查	100%	1	備審資料審查
志願代碼	60-194	招生名額	2	--	--	2	優待加分比例
指定項目甄審日期	--	指定項目甄審費用	500	--	--	3	--
				--	--	4	--
繳交資料	必繳1.高中職歷年成績單2.履歷自傳3.學歷證件(畢業者繳交畢業證書影本、應屆畢業生繳交學生證影本) 選繳1.相關競賽成果證明2.社團或幹部表現證明			備註	1.菁英獎學金：獎學金總金額4萬元，(以上獎學金內容以本校104學年度公告內容為準)。 2.書面資料審查所繳資料不再歸還，請自行備份留存。		
指定項目甄審說明	書面資料評分標準：(1)高中職歷年成績單15%(2)履歷自傳35%(3)相關競賽成果、社團或幹部表現證明50%						

校系科組學程名稱				指定項目甄審成績計算方式		同分參酌順序	
大仁科技大學 應用外語系英文組				評分項目	佔甄審成績比例	順序	項目
招生類別	60商業	性別要求	不要求	備審資料審查	100%	1	備審資料審查
志願代碼	60-195	招生名額	1	--	--	2	優待加分比例
指定項目甄審日期	--	指定項目甄審費用	500	--	--	3	--
				--	--	4	--
繳交資料	必繳1.高中職歷年成績單2.履歷自傳3.學歷證件(畢業者繳交畢業證書影本、應屆畢業生繳交學生證影本) 選繳1.相關競賽成果證明2.社團或幹部表現證明			備註	1.菁英獎學金：獎學金總金額4萬元，(以上獎學金內容以本校104學年度公告內容為準)。 2.書面資料審查所繳資料不再歸還，請自行備份留存。		
指定項目甄審說明	書面資料評分標準：(1)高中職歷年成績單25%(2)履歷自傳25%(3)相關競賽成果、社團或幹部表現證明50%						

校系科組學程名稱				指定項目甄審成績計算方式		同分參酌順序	
大仁科技大學 觀光事業系				評分項目	佔甄審成績比例	順序	項目
招生類別	60商業	性別要求	不要求	備審資料審查	100%	1	備審資料審查
志願代碼	60-196	招生名額	1	--	--	2	優待加分比例
指定項目甄審日期	--	指定項目甄審費用	500	--	--	3	--
				--	--	4	--
繳交資料	必繳1.高中職歷年成績單2.履歷自傳3.學歷證件(畢業者繳交畢業證書影本、應屆畢業生繳交學生證影本) 選繳1.相關競賽成果證明2.社團或幹部表現證明			備註	1.菁英獎學金：獎學金總金額4萬元，(以上獎學金內容以本校104學年度公告內容為準)。 2.書面資料審查所繳資料不再歸還，請自行備份留存。		
指定項目甄審說明	書面資料評分標準：(1)高中職歷年成績單25%(2)履歷自傳25%(3)相關競賽成果、社團或幹部表現證明50%						

校系科組學程名稱				指定項目甄審成績計算方式		同分參酌順序	
大仁科技大學 幼兒保育系				評分項目	佔甄審成績比例	順序	項目
招生類別	60商業	性別要求	不要求	備審資料審查	100%	1	備審資料審查
志願代碼	60-197	招生名額	1	--	--	2	優待加分比例
指定項目甄審日期	--	指定項目甄審費用	500	--	--	3	--
				--	--	4	--
繳交資料	必繳1.高中職歷年成績單2.履歷自傳3.學歷證件(畢業者繳交畢業證書影本、應屆畢業生繳交學生證影本) 選繳1.相關競賽成果證明2.社團或幹部表現證明			備註	1.菁英獎學金：獎學金總金額4萬元，(以上獎學金內容以本校104學年度公告內容為準)。 2.書面資料審查所繳資料不再歸還，請自行備份留存。		
指定項目甄審說明	備審資料評分標準：(1)高中職歷年成績單25%(2)履歷自傳25%(3)相關競賽成果或社團表現證明50%						

校系科組學程名稱				指定項目甄審成績計算方式		同分參酌順序	
大仁科技大學 資訊應用與管理系				評分項目	佔甄審成績比例	順序	項目
招生類別	60商業	性別要求	不要求	備審資料審查	100%	1	備審資料審查
志願代碼	60-198	招生名額	2	--	--	2	優待加分比例
指定項目甄審日期	--	指定項目甄審費用	500	--	--	3	--
				--	--	4	--
繳交資料	必繳1.高中職歷年成績單2.履歷自傳3.學歷證件(畢業者繳交畢業證書影本、應屆畢業生繳交學生證影本) 選繳1.相關競賽成果證明2.社團或幹部表現證明			備註	1.菁英獎學金：獎學金總金額4萬元，(以上獎學金內容以本校104學年度公告內容為準)。 2.書面資料審查所繳資料不再歸還，請自行備份留存。		
指定項目甄審說明	書面資料評分標準：(1)高中職歷年成績單20%(2)履歷自傳30%(3)相關競賽成果、社團或幹部表現證明50%						

校系科組學程名稱				指定項目甄審成績計算方式		同分參酌順序	
大仁科技大學 寵物美容學位學程				評分項目	佔甄審成績比例	順序	項目
招生類別	60商業	性別要求	不要求	備審資料審查	100%	1	備審資料審查
志願代碼	60-199	招生名額	1	--	--	2	優待加分比例
指定項目甄審日期	--	指定項目甄審費用	500	--	--	3	--
				--	--	4	--
繳交資料	必繳1.高中職歷年成績單2.履歷自傳3.學歷證件(畢業者繳交畢業證書影本、應屆畢業生繳交學生證影本) 選繳1.相關競賽成果證明2.社團或幹部表現證明			備註	1.菁英獎學金：獎學金總金額4萬元，(以上獎學金內容以本校104學年度公告內容為準)。 2.書面資料審查所繳資料不再歸還，請自行備份留存。		
指定項目甄審說明	書面資料評分標準：(1)高中職歷年成績單20%(2)履歷自傳30%(3)相關競賽成果、社團或幹部表現證明50%						

校系科組學程名稱				指定項目甄審成績計算方式		同分參酌順序	
大仁科技大學 數位多媒體設計系				評分項目	佔甄審成績比例	順序	項目
招生類別	60商業	性別要求	不要求	備審資料審查	100%	1	備審資料審查
志願代碼	60-200	招生名額	3	--	--	2	優待加分比例
指定項目甄審日期	--	指定項目甄審費用	500	--	--	3	--
				--	--	4	--
繳交資料	必繳1.高中職歷年成績單2.履歷自傳3.學歷證件(畢業者繳交畢業證書影本、應屆畢業生繳交學生證影本) 選繳1.相關競賽成果證明2.社團或幹部表現證明			備註	1.菁英獎學金：獎學金總金額4萬元，(以上獎學金內容以本校104學年度公告內容為準)。 2.書面資料審查所繳資料不再歸還，請自行備份留存。		
指定項目甄審說明	書面資料評分標準：(1)高中職歷年成績單20%(2)履歷自傳30%(3)相關競賽成果、社團或幹部表現證明50%						

校系科組學程名稱				指定項目甄審成績計算方式		同分參酌順序	
大仁科技大學 資訊工程與娛樂科技系				評分項目	佔甄審成績比例	順序	項目
招生類別	65資管	性別要求	不要求	備審資料審查	100%	1	備審資料審查
志願代碼	65-055	招生名額	2	--	--	2	優待加分比例
指定項目甄審日期	--	指定項目甄審費用	500	--	--	3	--
				--	--	4	--
繳交資料	必繳1.高中職歷年成績單2.自傳(1500字以內含對本系的了解)3.學歷證件(畢業者繳交畢業證書影本、應屆畢業生繳交學生證影本) 選繳1.相關競賽成果證明2.社團及學生幹部3.其他有利於審查資料			備註	1.菁英獎學金：獎學金總金額4萬元，(以上獎學金內容以本校104學年度公告內容為準)。 2.書面資料審查所繳資料不再歸還，請自行備份留存。		
指定項目甄審說明	書面資料審查評分標準：(1)高中職歷年成績單20%(2)履歷自傳30%(3)相關競賽成果、專題書面報告、社團及學生幹部、其他資料等50%						

校系科組學程名稱				指定項目甄審成績計算方式		同分參酌順序	
大仁科技大學 行銷與流通管理系				評分項目	佔甄審成績比例	順序	項目
招生類別	65資管	性別要求	不要求	備審資料審查	100%	1	備審資料審查
志願代碼	65-056	招生名額	1	--	--	2	優待加分比例
指定項目甄審日期	--	指定項目甄審費用	500	--	--	3	--
				--	--	4	--
繳交資料	必繳1.高中職歷年成績單2.履歷自傳3.學歷證件(畢業者繳交畢業證書影本、應屆畢業生繳交學生證影本) 選繳1.相關競賽成果證明2.社團或幹部表現證明			備註	1.菁英獎學金：獎學金總金額4萬元，(以上獎學金內容以本校104學年度公告內容為準)。 2.書面資料審查所繳資料不再歸還，請自行備份留存。		
指定項目甄審說明	書面資料評分標準：(1)高中職歷年成績單25%(2)履歷自傳25%(3)相關競賽成果、社團或幹部表現證明50%						

校系科組學程名稱				指定項目甄審成績計算方式		同分參酌順序	
大仁科技大學 資訊應用與管理系				評分項目	佔甄審成績比例	順序	項目
招生類別	65資管	性別要求	不要求	備審資料審查	100%	1	備審資料審查
志願代碼	65-057	招生名額	3	--	--	2	優待加分比例
指定項目甄審日期	--	指定項目甄審費用	500	--	--	3	--
				--	--	4	--
繳交資料	必繳1.高中職歷年成績單2.履歷自傳3.學歷證件(畢業者繳交畢業證書影本、應屆畢業生繳交學生證影本) 選繳1.相關競賽成果證明2.社團或幹部表現證明			備註	1.菁英獎學金：獎學金總金額4萬元，(以上獎學金內容以本校104學年度公告內容為準)。 2.書面資料審查所繳資料不再歸還，請自行備份留存。		
指定項目甄審說明	書面資料評分標準：(1)高中職歷年成績單20%(2)履歷自傳30%(3)相關競賽成果、社團或幹部表現證明50%						

校系科組學程名稱				指定項目甄審成績計算方式		同分參酌順序	
大仁科技大學 觀光事業系				評分項目	佔甄審成績比例	順序	項目
招生類別	65資管	性別要求	不要求	備審資料審查	100%	1	備審資料審查
志願代碼	65-058	招生名額	1	--	--	2	優待加分比例
指定項目甄審日期	--	指定項目甄審費用	500	--	--	3	--
				--	--	4	--
繳交資料	必繳1.高中職歷年成績單2.履歷自傳3.學歷證件(畢業者繳交畢業證書影本、應屆畢業生繳交學生證影本) 選繳1.相關競賽成果證明2.社團或幹部表現證明			備註	1.菁英獎學金：獎學金總金額4萬元，(以上獎學金內容以本校104學年度公告內容為準)。 2.書面資料審查所繳資料不再歸還，請自行備份留存。		
指定項目甄審說明	書面資料評分標準：(1)高中職歷年成績單25%(2)履歷自傳25%(3)相關競賽成果、社團或幹部表現證明50%						

校系科組學程名稱				指定項目甄審成績計算方式		同分參酌順序	
大仁科技大學 生物科技系				評分項目	佔甄審成績比例	順序	項目
招生類別	70園藝	性別要求	不要求	備審資料審查	100%	1	備審資料審查
志願代碼	70-006	招生名額	1	--	--	2	優待加分比例
指定項目甄審日期	--	指定項目甄審費用	500	--	--	3	--
				--	--	4	--
繳交資料	必繳1.高中職歷年成績單2.履歷自傳3.學歷證件(畢業者繳交畢業證書影本、應屆畢業生繳交學生證影本) 選繳1.相關競賽成果證明2.社團或幹部表現證明			備註	1.菁英獎學金：獎學金總金額4萬元，(以上獎學金內容以本校104學年度公告內容為準)。 2.書面資料審查所繳資料不再歸還，請自行備份留存。		
指定項目甄審說明	書面資料評分標準：(1)高中職歷年成績單20%(2)履歷自傳30%(3)相關競賽成果、社團或幹部表現證明50%						



校系科組學程名稱				指定項目甄審成績計算方式		同分參酌順序	
大仁科技大學 寵物美容學位學程				評分項目	佔甄審成績比例	順序	項目
招生類別	71畜牧	性別要求	不要求	備審資料審查	100%	1	備審資料審查
志願代碼	71-003	招生名額	1	--	--	2	優待加分比例
指定項目	--	指定項目	500	--	--	3	--
甄審日期	--	甄審費用	--	--	--	4	--
繳交資料	必繳1.高中職歷年成績單2.履歷自傳3.學歷證件(畢業者繳交畢業證書影本、應屆畢業生繳交學生證影本) 選繳1.相關競賽成果證明2.社團或幹部表現證明			備註	1.菁英獎學金：獎學金總金額4萬元，(以上獎學金內容以本校104學年度公告內容為準)。 2.書面資料審查所繳資料不再歸還，請自行備份留存。		
指定項目甄審說明	書面資料評分標準：(1)高中職歷年成績單20%(2)履歷自傳30%(3)相關競賽成果、社團或幹部表現證明50%						

校系科組學程名稱				指定項目甄審成績計算方式		同分參酌順序	
大仁科技大學 行銷與流通管理系				評分項目	佔甄審成績比例	順序	項目
招生類別	72農場經營	性別要求	不要求	備審資料審查	100%	1	備審資料審查
志願代碼	72-004	招生名額	1	--	--	2	優待加分比例
指定項目	--	指定項目	500	--	--	3	--
甄審日期	--	甄審費用	--	--	--	4	--
繳交資料	必繳1.高中職歷年成績單2.履歷自傳3.學歷證件(畢業者繳交畢業證書影本、應屆畢業生繳交學生證影本) 選繳1.相關競賽成果證明2.社團或幹部表現證明			備註	1.菁英獎學金：獎學金總金額4萬元，(以上獎學金內容以本校104學年度公告內容為準)。 2.書面資料審查所繳資料不再歸還，請自行備份留存。		
指定項目甄審說明	書面資料評分標準：(1)高中職歷年成績單25%(2)履歷自傳25%(3)相關競賽成果、社團或幹部表現證明50%						

校系科組學程名稱				指定項目甄審成績計算方式		同分參酌順序	
大仁科技大學 寵物美容學位學程				評分項目	佔甄審成績比例	順序	項目
招生類別	76家政	性別要求	不要求	備審資料審查	100%	1	備審資料審查
志願代碼	76-004	招生名額	1	--	--	2	優待加分比例
指定項目	--	指定項目	500	--	--	3	--
甄審日期	--	甄審費用	--	--	--	4	--
繳交資料	必繳1.高中職歷年成績單2.履歷自傳3.學歷證件(畢業者繳交畢業證書影本、應屆畢業生繳交學生證影本) 選繳1.相關競賽成果證明2.社團或幹部表現證明			備註	1.菁英獎學金：獎學金總金額4萬元，(以上獎學金內容以本校104學年度公告內容為準)。 2.書面資料審查所繳資料不再歸還，請自行備份留存。		
指定項目甄審說明	書面資料評分標準：(1)高中職歷年成績單20%(2)履歷自傳30%(3)相關競賽成果、社團或幹部表現證明50%						

校系科組學程名稱				指定項目甄審成績計算方式		同分參酌順序	
大仁科技大學 護理系				評分項目	佔甄審成績比例	順序	項目
招生類別	76家政	性別要求	不要求	備審資料審查	100%	1	備審資料審查
志願代碼	76-005	招生名額	4	--	--	2	優待加分比例
指定項目	--	指定項目	500	--	--	3	--
甄審日期	--	甄審費用	--	--	--	4	--
繳交資料	必繳1.高中職歷年成績單2.履歷自傳3.學歷證件(畢業者繳交畢業證書影本、應屆畢業生繳交學生證影本) 選繳1.相關競賽成果證明2.社團或幹部表現證明			備註	1.菁英獎學金：獎學金總金額4萬元，(以上獎學金內容以本校104學年度公告內容為準)。 2.書面資料審查所繳資料不再歸還，請自行備份留存。		
指定項目甄審說明	書面資料評分標準：(1)高中職歷年成績單20%(2)履歷自傳30%(3)相關競賽成果、社團或幹部表現證明50%						

校系科組學程名稱				指定項目甄審成績計算方式		同分參酌順序	
大仁科技大學 時尚美容應用系				評分項目	佔甄審成績比例	順序	項目
招生類別	77服裝	性別要求	不要求	備審資料審查	100%	1	備審資料審查
志願代碼	77-003	招生名額	1	--	--	2	優待加分比例
指定項目	--	指定項目	500	--	--	3	--
甄審日期	--	甄審費用	--	--	--	4	--
繳交資料	必繳1.高中職歷年成績單2.履歷自傳3.相關競賽成果、證照、社團或幹部表現證明			備註	1.菁英獎學金：獎學金總金額4萬元，(以上獎學金內容以本校104學年度公告內容為準)。 2.書面資料審查所繳資料不再歸還，請自行備份留存。		
指定項目甄審說明	1.高中職歷年成績15% 2.履歷自傳35% 3.相關競賽成果、證照、社團或幹部表現證明50%						

校系科組學程名稱				指定項目甄審成績計算方式		同分參酌順序	
大仁科技大學 時尚美容應用系				評分項目	佔甄審成績比例	順序	項目
招生類別	78美容	性別要求	不要求	備審資料審查	100%	1	備審資料審查
志願代碼	78-011	招生名額	4	--	--	2	優待加分比例
指定項目甄審日期	--	指定項目甄審費用	500	--	--	3	--
				--	--	4	--
繳交資料	必繳1.高中職歷年成績單2.履歷自傳3.相關競賽成果、證照、社團或幹部表現證明			備註	1.菁英獎學金：獎學金總金額4萬元，（以上獎學金內容以本校104學年度公告內容為準）。 2.書面資料審查所繳資料不再歸還，請自行備份留存。		
指定項目甄審說明	1.高中職歷年成績15% 2.履歷自傳35% 3.相關競賽成果、證照、社團或幹部表現證明50%						

校系科組學程名稱				指定項目甄審成績計算方式		同分參酌順序	
大仁科技大學 食品科技系保健營養組				評分項目	佔甄審成績比例	順序	項目
招生類別	79餐旅	性別要求	不要求	備審資料審查	100%	1	備審資料審查
志願代碼	79-030	招生名額	1	--	--	2	優待加分比例
指定項目甄審日期	--	指定項目甄審費用	500	--	--	3	--
				--	--	4	--
繳交資料	必繳1.高中職歷年成績單2.履歷自傳3.學歷證件（畢業者繳交畢業證書影本、應屆畢業生繳交學生證影本） 選繳1.相關競賽成果證明2.社團或幹部表現證明			備註	1.菁英獎學金：獎學金總金額4萬元，（以上獎學金內容以本校104學年度公告內容為準）。 2.書面資料審查所繳資料不再歸還，請自行備份留存。		
指定項目甄審說明	書面資料評分標準：（1）高中職歷年成績單20%（2）履歷自傳30%（3）相關競賽成果、社團或幹部表現證明50%						

校系科組學程名稱				指定項目甄審成績計算方式		同分參酌順序	
大仁科技大學 食品科技系食品技術與應用組				評分項目	佔甄審成績比例	順序	項目
招生類別	79餐旅	性別要求	不要求	備審資料審查	100%	1	備審資料審查
志願代碼	79-031	招生名額	1	--	--	2	優待加分比例
指定項目甄審日期	--	指定項目甄審費用	500	--	--	3	--
				--	--	4	--
繳交資料	必繳1.高中職歷年成績單2.履歷自傳3.學歷證件（畢業者繳交畢業證書影本、應屆畢業生繳交學生證影本） 選繳1.相關競賽成果證明2.社團或幹部表現證明			備註	1.菁英獎學金：獎學金總金額4萬元，（以上獎學金內容以本校104學年度公告內容為準）。 2.書面資料審查所繳資料不再歸還，請自行備份留存。		
指定項目甄審說明	書面資料評分標準：（1）高中職歷年成績單20%（2）履歷自傳30%（3）相關競賽成果、社團或幹部表現證明50%						

校系科組學程名稱				指定項目甄審成績計算方式		同分參酌順序	
大仁科技大學 幼兒保育系				評分項目	佔甄審成績比例	順序	項目
招生類別	79餐旅	性別要求	不要求	備審資料審查	100%	1	備審資料審查
志願代碼	79-032	招生名額	2	--	--	2	優待加分比例
指定項目甄審日期	--	指定項目甄審費用	500	--	--	3	--
				--	--	4	--
繳交資料	必繳1.高中職歷年成績單2.履歷自傳3.學歷證件（畢業者繳交畢業證書影本、應屆畢業生繳交學生證影本） 選繳1.相關競賽成果證明2.社團或幹部表現證明			備註	1.菁英獎學金：獎學金總金額4萬元，（以上獎學金內容以本校104學年度公告內容為準）。 2.書面資料審查所繳資料不再歸還，請自行備份留存。		
指定項目甄審說明	備審資料評分標準：（1）.高中職歷年成績單 25%（2）.履歷自傳25%（3）相關競賽成果或社團表現證明 50%						

校系科組學程名稱				指定項目甄審成績計算方式		同分參酌順序	
大仁科技大學 觀光專業系				評分項目	佔甄審成績比例	順序	項目
招生類別	79餐旅	性別要求	不要求	備審資料審查	100%	1	備審資料審查
志願代碼	79-033	招生名額	3	--	--	2	優待加分比例
指定項目甄審日期	--	指定項目甄審費用	500	--	--	3	--
				--	--	4	--
繳交資料	必繳1.高中職歷年成績單2.履歷自傳3.學歷證件（畢業者繳交畢業證書影本、應屆畢業生繳交學生證影本） 選繳1.相關競賽成果證明2.社團或幹部表現證明			備註	1.菁英獎學金：獎學金總金額4萬元，（以上獎學金內容以本校104學年度公告內容為準）。 2.書面資料審查所繳資料不再歸還，請自行備份留存。		
指定項目甄審說明	書面資料評分標準：（1）高中職歷年成績單25%（2）履歷自傳25%（3）相關競賽成果、社團或幹部表現證明50%						

校系科組學程名稱				指定項目甄審成績計算方式		同分參酌順序	
大仁科技大學 餐旅管理系				評分項目	佔甄審成績比例	順序	項目
招生類別	79餐旅	性別要求	不要求	備審資料審查	100%	1	備審資料審查
志願代碼	79-034	招生名額	18	--	--	2	優待加分比例
指定項目	--	指定項目	500	--	--	3	--
甄審日期	--	甄審費用	--	--	--	4	--
繳交資料	必繳1.高中職歷年成績單2.履歷自傳3.學歷證件(畢業者繳交畢業證書影本、應屆畢業生繳交學生證影本) 選繳1.相關競賽成果證明2.社團或幹部表現證明			備註	1.菁英獎學金：獎學金總金額4萬元，(以上獎學金內容以本校104學年度公告內容為準)。 2.書面資料審查所繳資料不再歸還，請自行備份留存。		
指定項目甄審說明	書面資料評分標準：(1)高中職歷年成績單20%(2)履歷自傳30%(3)相關競賽成果、社團或幹部表現證明50%						

校系科組學程名稱				指定項目甄審成績計算方式		同分參酌順序	
大仁科技大學 應用外語系英文組				評分項目	佔甄審成績比例	順序	項目
招生類別	79餐旅	性別要求	不要求	備審資料審查	100%	1	備審資料審查
志願代碼	79-035	招生名額	2	--	--	2	優待加分比例
指定項目	--	指定項目	500	--	--	3	--
甄審日期	--	甄審費用	--	--	--	4	--
繳交資料	必繳1.高中職歷年成績單2.履歷自傳3.學歷證件(畢業者繳交畢業證書影本、應屆畢業生繳交學生證影本) 選繳1.相關競賽成果證明2.社團或幹部表現證明			備註	1.菁英獎學金：獎學金總金額4萬元，(以上獎學金內容以本校104學年度公告內容為準)。 2.書面資料審查所繳資料不再歸還，請自行備份留存。		
指定項目甄審說明	書面資料評分標準：(1)高中職歷年成績單25%(2)履歷自傳25%(3)相關競賽成果、社團或幹部表現證明50%						

校系科組學程名稱				指定項目甄審成績計算方式		同分參酌順序	
大仁科技大學 休閒運動管理系				評分項目	佔甄審成績比例	順序	項目
招生類別	79餐旅	性別要求	不要求	備審資料審查	100%	1	備審資料審查
志願代碼	79-036	招生名額	4	--	--	2	優待加分比例
指定項目	--	指定項目	500	--	--	3	--
甄審日期	--	甄審費用	--	--	--	4	--
繳交資料	必繳1.高中職歷年成績單2.履歷自傳3.學歷證件(畢業者繳交畢業證書影本、應屆畢業生繳交學生證影本) 選繳1.相關競賽成果證明2.社團或幹部表現證明			備註	1.菁英獎學金：獎學金總金額4萬元，(以上獎學金內容以本校104學年度公告內容為準)。 2.書面資料審查所繳資料不再歸還，請自行備份留存。		
指定項目甄審說明	書面資料評分標準：(1)高中職歷年成績單15%(2)履歷自傳35%(3)相關競賽成果、社團或幹部表現證明50%						

校系科組學程名稱				指定項目甄審成績計算方式		同分參酌順序	
大仁科技大學 應用外語系日文組				評分項目	佔甄審成績比例	順序	項目
招生類別	79餐旅	性別要求	不要求	備審資料審查	100%	1	備審資料審查
志願代碼	79-037	招生名額	1	--	--	2	優待加分比例
指定項目	--	指定項目	500	--	--	3	--
甄審日期	--	甄審費用	--	--	--	4	--
繳交資料	必繳1.高中職歷年成績單2.履歷自傳3.學歷證件(畢業者繳交畢業證書影本、應屆畢業生繳交學生證影本) 選繳1.相關競賽成果證明2.社團或幹部表現證明			備註	1.菁英獎學金：獎學金總金額4萬元，(以上獎學金內容以本校104學年度公告內容為準)。 2.書面資料審查所繳資料不再歸還，請自行備份留存。		
指定項目甄審說明	書面資料評分標準：(1)高中職歷年成績單25%(2)履歷自傳25%(3)相關競賽成果、社團或幹部表現證明50%						

校系科組學程名稱				指定項目甄審成績計算方式		同分參酌順序	
大仁科技大學 數位多媒體設計系				評分項目	佔甄審成績比例	順序	項目
招生類別	85商設	性別要求	不要求	備審資料審查	100%	1	備審資料審查
志願代碼	85-061	招生名額	5	--	--	2	優待加分比例
指定項目	--	指定項目	500	--	--	3	--
甄審日期	--	甄審費用	--	--	--	4	--
繳交資料	必繳1.高中職歷年成績單2.履歷自傳3.學歷證件(畢業者繳交畢業證書影本、應屆畢業生繳交學生證影本) 選繳1.相關競賽成果證明2.社團或幹部表現證明			備註	1.菁英獎學金：獎學金總金額4萬元，(以上獎學金內容以本校104學年度公告內容為準)。 2.書面資料審查所繳資料不再歸還，請自行備份留存。		
指定項目甄審說明	書面資料評分標準：(1)高中職歷年成績單20%(2)履歷自傳30%(3)相關競賽成果、社團或幹部表現證明50%						

校系科組學程名稱				指定項目甄審成績計算方式		同分參酌順序	
大仁科技大學 社會工作系				評分項目	佔甄審成績比例	順序	項目
招生類別	85商設	性別要求	不要求	備審資料審查	100%	1	備審資料審查
志願代碼	85-062	招生名額	2	--	--	2	優待加分比例
指定項目甄審日期	--	指定項目甄審費用	500	--	--	3	--
				--	--	4	--
繳交資料	必繳1.高中職歷年成績單2.履歷自傳3.學歷證件(畢業者繳交畢業證書影本、應屆畢業生繳交學生證影本) 選繳1.相關競賽成果證明2.社團或幹部表現證明			備註	1.菁英獎學金：獎學金總金額4萬元，(以上獎學金內容以本校104學年度公告內容為準)。 2.書面資料審查所繳資料不再歸還，請自行備份留存。		
指定項目甄審說明	書面資料評分標準：(1)高中職歷年成績單20%(2)履歷自傳30%(3)相關競賽成果、社團或幹部表現證明50%						

校系科組學程名稱				指定項目甄審成績計算方式		同分參酌順序	
大仁科技大學 護理系				評分項目	佔甄審成績比例	順序	項目
招生類別	85商設	性別要求	不要求	備審資料審查	100%	1	備審資料審查
志願代碼	85-063	招生名額	1	--	--	2	優待加分比例
指定項目甄審日期	--	指定項目甄審費用	500	--	--	3	--
				--	--	4	--
繳交資料	必繳1.高中職歷年成績單2.履歷自傳3.學歷證件(畢業者繳交畢業證書影本、應屆畢業生繳交學生證影本) 選繳1.相關競賽成果證明2.社團或幹部表現證明			備註	1.菁英獎學金：獎學金總金額4萬元，(以上獎學金內容以本校104學年度公告內容為準)。 2.書面資料審查所繳資料不再歸還，請自行備份留存。		
指定項目甄審說明	書面資料評分標準：(1)高中職歷年成績單20%(2)履歷自傳30%(3)相關競賽成果、社團或幹部表現證明50%						

校系科組學程名稱				指定項目甄審成績計算方式		同分參酌順序	
大仁科技大學 應用外語系日文組				評分項目	佔甄審成績比例	順序	項目
招生類別	85商設	性別要求	不要求	備審資料審查	100%	1	備審資料審查
志願代碼	85-064	招生名額	1	--	--	2	優待加分比例
指定項目甄審日期	--	指定項目甄審費用	500	--	--	3	--
				--	--	4	--
繳交資料	必繳1.高中職歷年成績單2.履歷自傳3.學歷證件(畢業者繳交畢業證書影本、應屆畢業生繳交學生證影本) 選繳1.相關競賽成果證明2.社團或幹部表現證明			備註	1.菁英獎學金：獎學金總金額4萬元，(以上獎學金內容以本校104學年度公告內容為準)。 2.書面資料審查所繳資料不再歸還，請自行備份留存。		
指定項目甄審說明	書面資料評分標準：(1)高中職歷年成績單25%(2)履歷自傳25%(3)相關競賽成果、社團或幹部表現證明50%						

校系科組學程名稱				指定項目甄審成績計算方式		同分參酌順序	
大仁科技大學 食品科技系保健營養組				評分項目	佔甄審成績比例	順序	項目
招生類別	90食品	性別要求	不要求	備審資料審查	100%	1	備審資料審查
志願代碼	90-011	招生名額	3	--	--	2	優待加分比例
指定項目甄審日期	--	指定項目甄審費用	500	--	--	3	--
				--	--	4	--
繳交資料	必繳1.高中職歷年成績單2.履歷自傳3.學歷證件(畢業者繳交畢業證書影本、應屆畢業生繳交學生證影本) 選繳1.相關競賽成果證明2.社團或幹部表現證明			備註	1.菁英獎學金：獎學金總金額4萬元，(以上獎學金內容以本校104學年度公告內容為準)。 2.書面資料審查所繳資料不再歸還，請自行備份留存。		
指定項目甄審說明	書面資料評分標準：(1)高中職歷年成績單20%(2)履歷自傳30%(3)相關競賽成果、社團或幹部表現證明50%						

校系科組學程名稱				指定項目甄審成績計算方式		同分參酌順序	
大仁科技大學 食品科技系食品技術與應用組				評分項目	佔甄審成績比例	順序	項目
招生類別	90食品	性別要求	不要求	備審資料審查	100%	1	備審資料審查
志願代碼	90-012	招生名額	3	--	--	2	優待加分比例
指定項目甄審日期	--	指定項目甄審費用	500	--	--	3	--
				--	--	4	--
繳交資料	必繳1.高中職歷年成績單2.履歷自傳3.學歷證件(畢業者繳交畢業證書影本、應屆畢業生繳交學生證影本) 選繳1.相關競賽成果證明2.社團或幹部表現證明			備註	1.菁英獎學金：獎學金總金額4萬元，(以上獎學金內容以本校104學年度公告內容為準)。 2.書面資料審查所繳資料不再歸還，請自行備份留存。		
指定項目甄審說明	書面資料評分標準：(1)高中職歷年成績單20%(2)履歷自傳30%(3)相關競賽成果、社團或幹部表現證明50%						

校系科組學程名稱				指定項目甄審成績計算方式		同分參酌順序	
大仁科技大學 幼兒保育系				評分項目	佔甄審成績比例	順序	項目
招生類別	95幼保	性別要求	不要求	備審資料審查	100%	1	備審資料審查
志願代碼	95-010	招生名額	1	--	--	2	優待加分比例
指定項目 甄審日期	--	指定項目 甄審費用	500	--	--	3	--
				--	--	4	--
繳交資料	必繳1.高中職歷年成績單 2.履歷自傳 3.學歷證件（畢業者繳交畢業證書影本、應屆畢業生繳交學生證影本） 選繳1.相關競賽成果證明 2.社團或幹部表現證明			備 註	1.菁英獎學金：獎學金總金額4萬元，（以上獎學金內容以本校104學年度公告內容為準）。 2.書面資料審查所繳資料不再歸還，請自行備份留存。		
指定項目 甄審說明	備審資料評分標準：（1）.高中職歷年成績單 25% （2）.履歷自傳25% （3）相關競賽成果或社團表現證明 50%						

技優甄審入學招生學校系科(組)、學程一覽表

校名	聯絡電話	傳真電話	網址	限選填一系組
	02-28013131-7001	02-28013620	http://www.sju.edu.tw	
217 聖約翰科技大學	(25135) 新北市淡水區淡金路四段499號			否
招生系科組學程及招生類別		招生名額	招生系科組學程及招生類別	
機械與電腦輔助工程系--10機械		8	工業工程與管理系--10機械	
創意設計系--10機械		2	機械與電腦輔助工程系--15汽車	
電機工程系--20電機		11	電機工程系動力機電組--20電機	
資訊與通訊系--20電機		4	工業工程與管理系--25電子	
電子工程系--25電子		14	資訊工程系多媒體與網路組--25電子	
資訊工程系資訊科技應用組--25電子		6	醫護資訊學士學位學程--25電子	
資訊與通訊系--25電子		12	資訊管理系--25電子	
企業管理系--60商業		6	行銷與流通管理系--60商業	
行銷與流通管理系創意行銷組--60商業		6	時尚經營管理系流行採購與開發組--60商業	
時尚經營管理系時尚事業經營組--60商業		2	觀光與休閒管理系--60商業	
應用英語系--60商業		1	數位文藝系--60商業	
休閒運動與健康管理系--60商業		5	資訊管理系--65資管	
時尚經營管理系流行採購與開發組--78美容		1	應用英語系--79餐旅	
創意設計系--80工設		2	創意設計系--85商設	
數位文藝系--85商設		3		
<b>校系科組學程資訊與報名建議說明</b>				
<p>1.實施服務學習課程，各系訂有畢業門檻，未通過者須加修補救課程。                  2.學雜費收費標準為工業類新台幣53,938元(含資訊管理系)、商業類新台幣46,915元。104學年調整標準依教育部核定辦理。                  3.國外大學雙聯學制與海外遊學名額多，拓展學生國際視野；提供多間知名企業實習機會外，校內另有實習咖啡屋、實習旅社等類校外情境實習，厚植學生就業能力。                  4.紅樹林捷運站818接駁公車直達校園(寒暑假及例假日停駛)。                  5.其餘各項資訊請參閱本校網站。(http://www.sju.edu.tw)</p>				

校系科組學程名稱				指定項目甄審成績計算方式		同分參酌順序	
聖約翰科技大學 機械與電腦輔助工程系				評分項目	佔甄審成績比例	順序	項目
招生類別	10機械	性別要求	不要求	備審資料審查	100%	1	備審資料審查
志願代碼	10-062	招生名額	8	--	--	2	優待加分比例
指定項目甄審日期	--	指定項目甄審費用	500	--	--	3	--
繳交資料	必繳：1.歷年成績單 2.學歷證件影本 3.自傳和讀書計畫 選繳：1.專題製作成果 2.其他檢定證照 3.社團參與 4.競賽表現 5.其他相關能力證明。			備註		1.學歷證件：畢業者繳交畢業證書影本、應屆畢業生繳交學生證影本。 2.所繳交之書面資料不再歸還。	
指定項目甄審說明	書面資料審查評分標準：歷年成績 40% 自傳和讀書計畫 20% 專題製作成果、其他檢定證照、社團參與、競賽表現或其他相關能力證明 40%						

校系科組學程名稱				指定項目甄審成績計算方式		同分參酌順序	
聖約翰科技大學 工業工程與管理系				評分項目	佔甄審成績比例	順序	項目
招生類別	10機械	性別要求	不要求	備審資料審查	100%	1	備審資料審查
志願代碼	10-063	招生名額	2	--	--	2	優待加分比例
指定項目甄審日期	--	指定項目甄審費用	500	--	--	3	--
繳交資料	必繳：歷年成績單、學歷證件影本、自傳及讀書計畫。 選繳：技術證照(或相關證照)、專題製作成果、競賽表現、社團參與或其他相關能力證明。			備註		1.學歷證件：畢業者繳交畢業證書影本、應屆畢業生繳交學生證影本。 2.所繳交之書面資料不再歸還。	
指定項目甄審說明	書面資料審查評分標準：歷年成績 30% 自傳及讀書計畫 30% 技術證照(或相關證照)、專題製作成果報告、競賽表現、社團參與或其他相關能力證明 40%						

校系科組學程名稱				指定項目甄審成績計算方式		同分參酌順序	
聖約翰科技大學 創意設計系				評分項目	佔甄審成績比例	順序	項目
招生類別	10機械	性別要求	不要求	備審資料審查	100%	1	備審資料審查
志願代碼	10-064	招生名額	2	--	--	2	優待加分比例
指定項目甄審日期	--	指定項目甄審費用	500	--	--	3	--
繳交資料	必繳 1.歷年成績單 2.學歷證件影本 3.自傳和讀書計畫 選繳1.專題製作成果2.其他檢定證照3.社團參與4.競賽表現 5.其他相關能力證明			備註		1.學歷證件：畢業者繳交畢業證書影本、應屆畢業生繳交學生證影本。 2.所繳交之書面資料不再歸還。	
指定項目甄審說明	招生書面資料審查評分標準：歷年成績40% 自傳和讀書計畫20% 專題製作成果、其他檢定證照、社團參與、競賽表現或其他相關能力證明40%						

校系科組學程名稱				指定項目甄審成績計算方式		同分參酌順序	
聖約翰科技大學 機械與電腦輔助工程系				評分項目	佔甄審成績比例	順序	項目
招生類別	15汽車	性別要求	不要求	備審資料審查	100%	1	備審資料審查
志願代碼	15-015	招生名額	2	--	--	2	優待加分比例
指定項目甄審日期	--	指定項目甄審費用	500	--	--	3	--
				--	--	4	--
繳交資料	必繳：1.歷年成績單 2.學歷證件影本 3.自傳和讀書計畫 選繳：1.專題製作成果 2.其它檢定證照 3.社團參與 4.競賽表現 5.其他相關能力證明。			備註	1.學歷證件：畢業者繳交畢業證書影本、應屆畢業生繳交學生證影本。 2.所繳交之書面資料不再歸還。		
指定項目甄審說明	書面資料審查評分標準：歷年成績 40% 自傳和讀書計畫 20% 專題製作成果、其他檢定證照、社團參與、競賽表現或其他相關能力證明 40%						

校系科組學程名稱				指定項目甄審成績計算方式		同分參酌順序	
聖約翰科技大學 電機工程系				評分項目	佔甄審成績比例	順序	項目
招生類別	20電機	性別要求	不要求	備審資料審查	100%	1	備審資料審查
志願代碼	20-050	招生名額	11	--	--	2	優待加分比例
指定項目甄審日期	--	指定項目甄審費用	500	--	--	3	--
				--	--	4	--
繳交資料	必繳：歷年成績單、學歷證件影本。 選繳：技術證照（或相關證照）、專題製作成果報告、競賽表現或其他相關能力證明。			備註	1.學歷證件：畢業者繳交畢業證書影本、應屆畢業生繳交學生證影本。 2.所繳交之書面資料不再歸還。		
指定項目甄審說明	書面資料審查評分標準：歷年成績 20% 技術證照（或相關證照）30% 專題製作成果報告 30% 競賽表現或其他相關能力證明 20%						

校系科組學程名稱				指定項目甄審成績計算方式		同分參酌順序	
聖約翰科技大學 電機工程系動力機電組				評分項目	佔甄審成績比例	順序	項目
招生類別	20電機	性別要求	不要求	備審資料審查	100%	1	備審資料審查
志願代碼	20-051	招生名額	4	--	--	2	優待加分比例
指定項目甄審日期	--	指定項目甄審費用	500	--	--	3	--
				--	--	4	--
繳交資料	必繳：歷年成績單、學歷證件影本。 選繳：技術證照（或相關證照）、專題製作成果報告、競賽表現或其他相關能力證明。			備註	1.學歷證件：畢業者繳交畢業證書影本、應屆畢業生繳交學生證影本。 2.所繳交之書面資料不再歸還。		
指定項目甄審說明	書面資料審查評分標準：歷年成績 20% 技術證照（或相關證照）30% 專題製作成果報告 30% 競賽表現或其他相關能力證明 20%						

校系科組學程名稱				指定項目甄審成績計算方式		同分參酌順序	
聖約翰科技大學 資訊與通訊系				評分項目	佔甄審成績比例	順序	項目
招生類別	20電機	性別要求	不要求	備審資料審查	100%	1	備審資料審查
志願代碼	20-052	招生名額	4	--	--	2	優待加分比例
指定項目甄審日期	--	指定項目甄審費用	500	--	--	3	--
				--	--	4	--
繳交資料	必繳：歷年成績單、學歷證件影本。 選繳：技術證照（或相關證照）、專題製作成果報告、競賽表現或其他相關能力證明。			備註	1.學歷證件：畢業者繳交畢業證書影本、應屆畢業生繳交學生證影本。 2.所繳交之書面資料不再歸還。		
指定項目甄審說明	書面資料審查評分標準：歷年成績 30% 技術證照（或相關證照）30% 專題製作成果報告 10% 競賽表現或其他相關能力證明 30%						

校系科組學程名稱				指定項目甄審成績計算方式		同分參酌順序	
聖約翰科技大學 工業工程與管理系				評分項目	佔甄審成績比例	順序	項目
招生類別	25電子	性別要求	不要求	備審資料審查	100%	1	備審資料審查
志願代碼	25-104	招生名額	2	--	--	2	優待加分比例
指定項目甄審日期	--	指定項目甄審費用	500	--	--	3	--
				--	--	4	--
繳交資料	必繳：歷年成績單、學歷證件影本、自傳和讀書計畫。 選繳：技術證照（或相關證照）專題製作成果、競賽表現、社團參與或其他相關能力證明。			備註	1.學歷證件：畢業者繳交畢業證書影本、應屆畢業生繳交學生證影本。 2.所繳交之書面資料不再歸還。		
指定項目甄審說明	書面資料審查評分標準：歷年成績 30% 自傳及讀書計畫 30% 技術證照（或相關證照）、專題製作成果報告 競賽表現、社團參與或其他相關能力證明 40%						

校系科組學程名稱				指定項目甄審成績計算方式		同分參酌順序	
聖約翰科技大學 電子工程系				評分項目	佔甄審成績比例	順序	項目
招生類別	25電子	性別要求	不要求	備審資料審查	100%	1	備審資料審查
志願代碼	25-105	招生名額	14	--	--	2	優待加分比例
指定項目甄審日期	--	指定項目甄審費用	500	--	--	3	--
				--	--	4	--
繳交資料	必繳：歷年成績單、學歷證件影本。 選繳：技術證照（或相關證照）、專題製作成果報告、競賽表現或其他相關能力證明。			備註	1.學歷證件：畢業者繳交畢業證書影本、應屆畢業生繳交學生證影本。 2.所繳交之書面資料不再歸還。		
指定項目甄審說明	書面資料審查評分標準： 歷年成績 20% 技術證照（或相關證照）30% 專題製作成果報告 30% 競賽表現或其他相關能力證明 20%						

校系科組學程名稱				指定項目甄審成績計算方式		同分參酌順序	
聖約翰科技大學 資訊工程系多媒體與網路組				評分項目	佔甄審成績比例	順序	項目
招生類別	25電子	性別要求	不要求	備審資料審查	100%	1	備審資料審查
志願代碼	25-106	招生名額	6	--	--	2	優待加分比例
指定項目甄審日期	--	指定項目甄審費用	500	--	--	3	--
				--	--	4	--
繳交資料	必繳：歷年成績單、學歷證件影本。 選繳：技術證照（或相關證照）、專題製作成果報告、競賽表現或其他相關能力證明。			備註	1.學歷證件：畢業者繳交畢業證書影本、應屆畢業生繳交學生證影本。 2.所繳交之書面資料不再歸還。		
指定項目甄審說明	書面資料審查評分標準： 歷年成績 20% 技術證照（或相關證照）30% 專題製作成果報告 30% 競賽表現或其他相關能力證明 20%						

校系科組學程名稱				指定項目甄審成績計算方式		同分參酌順序	
聖約翰科技大學 資訊工程系資訊科技應用組				評分項目	佔甄審成績比例	順序	項目
招生類別	25電子	性別要求	不要求	備審資料審查	100%	1	備審資料審查
志願代碼	25-107	招生名額	6	--	--	2	優待加分比例
指定項目甄審日期	--	指定項目甄審費用	500	--	--	3	--
				--	--	4	--
繳交資料	必繳：歷年成績單、學歷證件影本。 選繳：技術證照（或相關證照）、專題製作成果報告、競賽表現或其他相關能力證明。			備註	1.學歷證件：畢業者繳交畢業證書影本、應屆畢業生繳交學生證影本。 2.所繳交之書面資料不再歸還。		
指定項目甄審說明	書面資料審查評分標準： 歷年成績 20% 技術證照（或相關證照）30% 專題製作成果報告 30% 競賽表現或其他相關能力證明 20%						

校系科組學程名稱				指定項目甄審成績計算方式		同分參酌順序	
聖約翰科技大學 醫護資訊學士學位學程				評分項目	佔甄審成績比例	順序	項目
招生類別	25電子	性別要求	不要求	備審資料審查	100%	1	備審資料審查
志願代碼	25-108	招生名額	4	--	--	2	優待加分比例
指定項目甄審日期	--	指定項目甄審費用	500	--	--	3	--
				--	--	4	--
繳交資料	必繳：歷年成績單、學歷證件影本。 選繳：技術證照（或相關證照）、專題製作成果報告、競賽表現或其他相關能力證明。			備註	1.學歷證件：畢業者繳交畢業證書影本、應屆畢業生繳交學生證影本。 2.所繳交之書面資料不再歸還。		
指定項目甄審說明	書面資料審查評分標準： 歷年成績 20% 技術證照（或相關證照）30% 專題製作成果報告 30% 競賽表現或其他相關能力證明 20%						

校系科組學程名稱				指定項目甄審成績計算方式		同分參酌順序	
聖約翰科技大學 資訊與通訊系				評分項目	佔甄審成績比例	順序	項目
招生類別	25電子	性別要求	不要求	備審資料審查	100%	1	備審資料審查
志願代碼	25-109	招生名額	12	--	--	2	優待加分比例
指定項目甄審日期	--	指定項目甄審費用	500	--	--	3	--
				--	--	4	--
繳交資料	必繳：歷年成績單、學歷證件影本。 選繳：技術證照（或相關證照）、專題製作成果報告、競賽表現或其他相關能力證明。			備註	1.學歷證件：畢業者繳交畢業證書影本、應屆畢業生繳交學生證影本。 2.所繳交之書面資料不再歸還。		
指定項目甄審說明	書面資料審查評分標準： 歷年成績 30% 技術證照（或相關證照）30% 專題製作成果報告 10% 競賽表現或其他相關能力證明 30%						



校系科組學程名稱				指定項目甄審成績計算方式		同分參酌順序	
聖約翰科技大學 資訊管理系				評分項目	佔甄審成績比例	順序	項目
招生類別	25電子	性別要求	不要求	備審資料審查	100%	1	備審資料審查
志願代碼	25-110	招生名額	6	--	--	2	優待加分比例
指定項目甄審日期	--	指定項目甄審費用	500	--	--	3	--
				--	--	4	--
繳交資料	必繳：歷年成績單、學歷證件影本。 選繳：專題成果或相關作品、相關證照或競賽佳績、自傳。			備註	1.學歷證件：畢業者繳交畢業證書影本、應屆畢業生繳交學生證影本。 2.所繳交之書面資料不再歸還。		
指定項目甄審說明	書面資料審查評分標準：歷年成績 20% 專題成果或相關作品 30% 相關證照或競賽佳績30% 自傳20%						

校系科組學程名稱				指定項目甄審成績計算方式		同分參酌順序	
聖約翰科技大學 企業管理系				評分項目	佔甄審成績比例	順序	項目
招生類別	60商業	性別要求	不要求	備審資料審查	100%	1	備審資料審查
志願代碼	60-201	招生名額	6	--	--	2	優待加分比例
指定項目甄審日期	--	指定項目甄審費用	500	--	--	3	--
				--	--	4	--
繳交資料	必繳：歷年成績單（含前五學期成績排名）、學歷證件影本。 選繳：1.讀書計畫、自傳 2.其他有利證明（如技能檢定證明、語文能力證明、競賽得獎證明、競賽成果或作品）			備註	1.學歷證件：畢業者繳交畢業證書影本、應屆畢業生繳交學生證影本。 2.所繳交之書面資料不再歸還。		
指定項目甄審說明	書面資料審查評分標準：在校成績(40%)、自傳及讀書計畫(30%)、競賽成果或作品等(30%)。						

校系科組學程名稱				指定項目甄審成績計算方式		同分參酌順序	
聖約翰科技大學 行銷與流通管理系				評分項目	佔甄審成績比例	順序	項目
招生類別	60商業	性別要求	不要求	備審資料審查	100%	1	備審資料審查
志願代碼	60-202	招生名額	7	--	--	2	優待加分比例
指定項目甄審日期	--	指定項目甄審費用	500	--	--	3	--
				--	--	4	--
繳交資料	必繳：1.歷年成績單 2.學歷證件影本 3.自傳和讀書計畫 選繳：1.專題製作成果 2.其它檢定證照 3.社團參與 4.競賽表現 5.其他相關能力證明。			備註	1.學歷證件：畢業者繳交畢業證書影本、應屆畢業生繳交學生證影本。 2.所繳交之書面資料不再歸還。		
指定項目甄審說明	書面資料審查評分標準：歷年成績(40%)、自傳和讀書計畫(20%)、專題製作成果、其他檢定證照、社團參與、競賽表現或其他相關能力證明(40%)						

校系科組學程名稱				指定項目甄審成績計算方式		同分參酌順序	
聖約翰科技大學 行銷與流通管理系創意行銷組				評分項目	佔甄審成績比例	順序	項目
招生類別	60商業	性別要求	不要求	備審資料審查	100%	1	備審資料審查
志願代碼	60-203	招生名額	6	--	--	2	優待加分比例
指定項目甄審日期	--	指定項目甄審費用	500	--	--	3	--
				--	--	4	--
繳交資料	必繳：1.歷年成績單 2.學歷證件影本 3.自傳和讀書計畫 選繳：1.專題製作成果 2.其它檢定證照 3.社團參與 4.競賽表現 5.其他相關能力證明。			備註	1.學歷證件：畢業者繳交畢業證書影本、應屆畢業生繳交學生證影本。 2.所繳交之書面資料不再歸還。		
指定項目甄審說明	書面資料審查評分標準：歷年成績(40%)、自傳和讀書計畫(20%)、專題製作成果、其他檢定證照、社團參與、競賽表現或其他相關能力證明(40%)						

校系科組學程名稱				指定項目甄審成績計算方式		同分參酌順序	
聖約翰科技大學 時尚經營管理系採購與開發組				評分項目	佔甄審成績比例	順序	項目
招生類別	60商業	性別要求	不要求	備審資料審查	100%	1	備審資料審查
志願代碼	60-204	招生名額	1	--	--	2	優待加分比例
指定項目甄審日期	--	指定項目甄審費用	500	--	--	3	--
				--	--	4	--
繳交資料	必繳：歷年成績單（含前五學期成績排名）、學歷證件影本。 選繳：1.讀書計畫、自傳 2.其他有利證明（如技能檢定證明、語文能力證明、競賽得獎證明、競賽成果或作品）			備註	1.學歷證件：畢業者繳交畢業證書影本、應屆畢業生繳交學生證影本。 2.所繳交之書面資料不再歸還。		
指定項目甄審說明	書面資料審查評分標準：在校成績（40%）、自傳及讀書計畫（30%）、競賽成果或作品等（30%）。						

校系科組學程名稱				指定項目甄審成績計算方式		同分參酌順序	
聖約翰科技大學 時尚經營管理系時尚事業經營組				評分項目	佔甄審成績比例	順序	項目
招生類別	60商業	性別要求	不要求	備審資料審查	100%	1	備審資料審查
志願代碼	60-205	招生名額	2	--	--	2	優待加分比例
指定項目甄審日期	--	指定項目甄審費用	500	--	--	3	--
				--	--	4	--
繳交資料	必繳：歷年成績單（含前五學期成績排名）、學歷證件影本。選繳：1.讀書計畫、自傳 2.其他有利證明（如技能檢定證明、語文能力證明、競賽得獎證明、競賽成果或作品）				備註	1.學歷證件：畢業者繳交畢業證書影本、應屆畢業生繳交學生證影本。 2.所繳交之書面資料不再歸還。	
指定項目甄審說明	書面資料審查評分標準：在校成績（40%）、自傳及讀書計畫（30%）、競賽成果或作品等（30%）。						

校系科組學程名稱				指定項目甄審成績計算方式		同分參酌順序	
聖約翰科技大學 觀光與休閒管理系				評分項目	佔甄審成績比例	順序	項目
招生類別	60商業	性別要求	不要求	備審資料審查	100%	1	備審資料審查
志願代碼	60-206	招生名額	2	--	--	2	優待加分比例
指定項目甄審日期	--	指定項目甄審費用	500	--	--	3	--
				--	--	4	--
繳交資料	必繳：歷年成績單（含前五學期成績排名）、學歷證件影本。選繳：1.其他有利證明（如技能檢定證明、語文能力證明、競賽得獎證明、競賽成果或作品）				備註	1.學歷證件：畢業者繳交畢業證書影本、應屆畢業生繳交學生證影本。 2.所繳交之書面資料不再歸還。	
指定項目甄審說明	書面資料審查評分標準：在校成績（40%）、技能檢定證明、語文能力、競賽成果或作品等（60%）。						

校系科組學程名稱				指定項目甄審成績計算方式		同分參酌順序	
聖約翰科技大學 應用英語系				評分項目	佔甄審成績比例	順序	項目
招生類別	60商業	性別要求	不要求	備審資料審查	100%	1	備審資料審查
志願代碼	60-207	招生名額	1	--	--	2	優待加分比例
指定項目甄審日期	--	指定項目甄審費用	500	--	--	3	--
				--	--	4	--
繳交資料	必繳：歷年成績單、學歷證件影本。選繳：讀書計畫及自傳(以英文書寫)、其他有利證明(如技能檢定證明、全民英檢、托福、或TOEIC、IELTS或其他英語文測驗成績等)。				備註	1.學歷證件：畢業者繳交畢業證書影本、應屆畢業生繳交學生證影本。 2.所繳交之書面資料不再歸還。	
指定項目甄審說明	1.書面資料審查評分標準：歷年成績 40% 讀書計畫及自傳 20% 其他有利證明 40%						

校系科組學程名稱				指定項目甄審成績計算方式		同分參酌順序	
聖約翰科技大學 數位文藝系				評分項目	佔甄審成績比例	順序	項目
招生類別	60商業	性別要求	不要求	備審資料審查	100%	1	備審資料審查
志願代碼	60-208	招生名額	6	--	--	2	優待加分比例
指定項目甄審日期	--	指定項目甄審費用	500	--	--	3	--
				--	--	4	--
繳交資料	1.歷年成績單 2.學歷證件影本 3.自傳與讀書計畫 4.檢定證照、獲獎證明、競賽成果、學生幹部、社團參與、其他相關特殊才能證明等。				備註	1.學歷證件：畢業者繳交畢業證書影本、應屆畢業生繳交學生證影本。 2.所繳交之書面資料不再歸還。	
指定項目甄審說明	書面資料審查評分標準：1.歷年成績單 20% 2.自傳與讀書計畫 20% 3.檢定證照、獲獎證明、競賽成果、學生幹部、社團參與、其他相關特殊才能證明等60%。						

校系科組學程名稱				指定項目甄審成績計算方式		同分參酌順序	
聖約翰科技大學 休閒運動與健康管理系				評分項目	佔甄審成績比例	順序	項目
招生類別	60商業	性別要求	不要求	備審資料審查	100%	1	備審資料審查
志願代碼	60-209	招生名額	5	--	--	2	優待加分比例
指定項目甄審日期	--	指定項目甄審費用	500	--	--	3	--
				--	--	4	--
繳交資料	必繳：1.歷年成績(至高3上成績排名) 2.學歷證件影本 3.自傳(600字以內,可電腦打字) 4.讀書計畫(600字以內,需包含申請動機及親筆書寫) 選繳：運動或其他競賽成果、社團參與、學生幹部參與、實務專題及證照影本、體適能檢測證明等(請儘量提供)				備註	1.學歷證件：畢業者繳交畢業證書影本、應屆畢業生繳交學生證影本。 2.所繳交之書面資料不再歸還。	
指定項目甄審說明	書面資料審查評分標準：歷年成績 30% 自傳 10% 讀書計畫 10% 相關特殊表現證明 50%						

校系科組學程名稱				指定項目甄審成績計算方式		同分參酌順序	
聖約翰科技大學 資訊管理系				評分項目	佔甄審成績比例	順序	項目
招生類別	65資管	性別要求	不要求	備審資料審查	100%	1	備審資料審查
志願代碼	65-059	招生名額	7	--	--	2	優待加分比例
指定項目甄審日期	--	指定項目甄審費用	500	--	--	3	--
				--	--	4	--
繳交資料	必繳：歷年成績單、學歷證件影本。 選繳：專題成果或相關作品、相關證照或競賽佳績、自傳。			備註	1.學歷證件：畢業者繳交畢業證書影本、應屆畢業生繳交學生證影本。 2.所繳交之書面資料不再歸還。		
指定項目甄審說明	書面資料審查評分標準：歷年成績 20% 專題成果或相關作品 30% 相關證照或競賽佳績30% 自傳20%						

校系科組學程名稱				指定項目甄審成績計算方式		同分參酌順序	
聖約翰科技大學 時尚經營管理系流行採購與開發組				評分項目	佔甄審成績比例	順序	項目
招生類別	78美容	性別要求	不要求	備審資料審查	100%	1	備審資料審查
志願代碼	78-012	招生名額	1	--	--	2	優待加分比例
指定項目甄審日期	--	指定項目甄審費用	500	--	--	3	--
				--	--	4	--
繳交資料	必繳：歷年成績單（含前五學期成績排名）、學歷證件影本。 選繳：1.讀書計畫、自傳 2.其他有利證明（如技能檢定證明、語文能力證明、競賽得獎證明、競賽成果或作品）			備註	1.學歷證件：畢業者繳交畢業證書影本、應屆畢業生繳交學生證影本。 2.所繳交之書面資料不再歸還。		
指定項目甄審說明	書面資料審查評分標準：在校成績（40%）、自傳及讀書計畫（30%）、競賽成果或作品等（30%）。						

校系科組學程名稱				指定項目甄審成績計算方式		同分參酌順序	
聖約翰科技大學 應用英語系				評分項目	佔甄審成績比例	順序	項目
招生類別	79餐旅	性別要求	不要求	備審資料審查	100%	1	備審資料審查
志願代碼	79-038	招生名額	1	--	--	2	優待加分比例
指定項目甄審日期	--	指定項目甄審費用	500	--	--	3	--
				--	--	4	--
繳交資料	必繳：歷年成績單、學歷證件影本。 選繳：讀書計畫及自傳(以英文書寫)、其他有利證明(如技能檢定證明、全民英檢、托福、或TOEIC、IELTS或其他英語文測驗成績等)。			備註	1.學歷證件：畢業者繳交畢業證書影本、應屆畢業生繳交學生證影本。 2.所繳交之書面資料不再歸還。		
指定項目甄審說明	書面資料審查評分標準：歷年成績 40% 讀書計畫及自傳 20% 其他有利證明 40%						

校系科組學程名稱				指定項目甄審成績計算方式		同分參酌順序	
聖約翰科技大學 創意設計系				評分項目	佔甄審成績比例	順序	項目
招生類別	80工設	性別要求	不要求	備審資料審查	100%	1	備審資料審查
志願代碼	80-016	招生名額	2	--	--	2	優待加分比例
指定項目甄審日期	--	指定項目甄審費用	500	--	--	3	--
				--	--	4	--
繳交資料	必繳 1.歷年成績單 2.學歷證件影本 3.自傳和讀書計畫 選繳1.專題製作成果2.其他檢定證照3.社團參與4.競賽表現 5.其他相關能力證明			備註	1.學歷證件：畢業者繳交畢業證書影本、應屆畢業生繳交學生證影本。 2.所繳交之書面資料不再歸還。		
指定項目甄審說明	書面資料審查評分標準：歷年成績40% 自傳和讀書計畫20% 專題製作成果、其他檢定證照、社團參與、競賽表現或其他相關能力證明40%						

校系科組學程名稱				指定項目甄審成績計算方式		同分參酌順序	
聖約翰科技大學 創意設計系				評分項目	佔甄審成績比例	順序	項目
招生類別	85商設	性別要求	不要求	備審資料審查	100%	1	備審資料審查
志願代碼	85-065	招生名額	1	--	--	2	優待加分比例
指定項目甄審日期	--	指定項目甄審費用	500	--	--	3	--
				--	--	4	--
繳交資料	書面資料審查評分標準：歷年成績40% 自傳和讀書計畫20% 專題製作成果、其他檢定證照、社團參與、競賽表現或其他相關能力證明40%			備註	1.學歷證件：畢業者繳交畢業證書影本、應屆畢業生繳交學生證影本。 2.所繳交之書面資料不再歸還。		
指定項目甄審說明	書面資料審查評分標準：歷年成績40% 自傳和讀書計畫20% 專題製作成果、其他檢定證照、社團參與、競賽表現或其他相關能力證明40%						

校系科組學程名稱				指定項目甄審成績計算方式		同分參酌順序	
聖約翰科技大學 數位文藝系				評分項目	佔甄審成績比例	順序	項目
招生類別	85商設	性別要求	不要求	備審資料審查	100%	1	備審資料審查
志願代碼	85-066	招生名額	3	--	--	2	優待加分比例
指定項目甄審日期	--	指定項目甄審費用	500	--	--	3	--
				--	--	4	--
繳交資料	1.歷年成績單 2.學歷證件影本 3.自傳與讀書計畫 4.檢定證照、獲獎證明、競賽成果、學生幹部、社團參與、其他相關特殊才能證明等。			備註	1.學歷證件：畢業者繳交畢業證書影本、應屆畢業生繳交學生證影本。 2.所繳交之書面資料不再歸還。		
指定項目甄審說明	書面資料審查評分標準：1.歷年成績單 20% 2.自傳與讀書計畫 20% 3.檢定證照、獲獎證明、競賽成果、學生幹部、社團參與、其他相關特殊才能證明等60%。						

技優甄審入學招生學校系科(組)、學程一覽表

校名	聯絡電話	傳真電話	網址	限選填一系組
	04-23892088	04-23845208	http://www.ltu.edu.tw	
218 嶺東科技大學	(40852)臺中市南屯區嶺東路1號			否
招生系科組學程及招生類別		招生名額	招生系科組學程及招生類別	
資訊管理系資訊管理應用組--25電子		5	資訊科技系--25電子	
資訊網路系--25電子		8	企業管理系--60商業	
行銷與流通管理系--60商業		15	國際企業系--60商業	
觀光與休閒管理系--60商業		13	應用外語系--60商業	
財務金融系--60商業		10	金融與風險管理系--60商業	
財政系--60商業		5	會計資訊系--60商業	
資訊管理系數位生活設計組--60商業		5	資訊管理系資訊管理應用組--65資管	
資訊科技系--65資管		4	資訊網路系--65資管	
會計資訊系--65資管		2	流行設計系--77服裝	
流行設計系--78美容		6	觀光與休閒管理系--79餐旅	
視覺傳達設計系--85商設		15	數位媒體設計系--85商設	
創意產品設計系--85商設		10		

校系科組學程資訊與報名建議說明

- 1.修業年限4年，修業期滿成績及格，授予學士學位。
- 2.有需要協助之學生，本校提供各類獎助學金及就學貸款。
- 3.位於台中市，近高鐵台中站、高速公路交流道、中彰快速道路及省道，公車直達市中心。
- 4.辨色力異常者，報名視覺傳達設計、數位媒體設計、流行設計及創意產品設計系宜慎重考慮。
- 5.設有企業管理、國際企業、行銷與流通管理、觀光與休閒管理、管理學院EMBA、財務金融、財經法律、財政、資訊科技、資訊管理、數位媒體設計、視覺傳達設計、流行設計及創意產品設計等碩士班，進修管道暢通。

校系科組學程名稱				指定項目甄審成績計算方式		同分參酌順序	
嶺東科技大學 資訊管理系資訊管理應用組				評分項目	佔甄審成績比例	順序	項目
招生類別	25電子	性別要求	不要求	備審資料審查	100%	1	備審資料審查
志願代碼	25-111	招生名額	5	--	--	2	優待加分比例
指定項目甄審日期	--	指定項目甄審費用	500	--	--	3	--
繳交資料	1.自傳；2.學生幹部證件影本；3.社團參與證明影本；4.專題或作品；5.證照、競賽獲獎證件、檢定成績影本。 ※備審資料審查項目統一以A4格式為原則，依序裝袋。 ※報繳各項證明及資料，審查後一概不退還。			備註			
指定項目甄審說明	1、本系僅採備審資料審查，不辦理面試。 2、備審資料審查評分標準（總分100分）：自傳10%、學生幹部或社團表現20%、專題或作品30%、證照或競賽獲獎40%。						

校系科組學程名稱				指定項目甄審成績計算方式		同分參酌順序	
嶺東科技大學 資訊科技系				評分項目	佔甄審成績比例	順序	項目
招生類別	25電子	性別要求	不要求	備審資料審查	100%	1	備審資料審查
志願代碼	25-112	招生名額	6	--	--	2	優待加分比例
指定項目甄審日期	--	指定項目甄審費用	500	--	--	3	--
繳交資料	1.歷年成績單；2.自傳；3.學生幹部證件影本；4.社團參與證明影本；5.專題或作品；6.證照、競賽獲獎證件、檢定成績影本。 ※備審資料審查項目統一以A4格式為原則，依序裝袋。 ※報繳各項證明及資料，審查後一概不退還。			備註			
指定項目甄審說明	1、本系僅採備審資料審查，不辦理面試。 2、備審資料審查評分標準（總分100分）：在校成績10%、自傳10%、學生幹部或社團表現20%、專題或作品30%、證照或競賽獲獎30%。						

校系科組學程名稱				指定項目甄審成績計算方式		同分參酌順序	
嶺東科技大學 資訊網路系				評分項目	佔甄審成績比例	順序	項目
招生類別	25電子	性別要求	不要求	備審資料審查	100%	1	備審資料審查
志願代碼	25-113	招生名額	8	--	--	2	優待加分比例
指定項目甄審日期	--	指定項目甄審費用	500	--	--	3	--
繳交資料	1.歷年成績單；2.自傳；3.學生幹部證件影本；4.社團參與證明影本；5.專題或作品；6.證照、競賽獲獎證件、檢定成績影本。 ※備審資料審查項目統一以A4格式為原則，依序裝袋。 ※報繳各項證明及資料，審查後一概不退還。			備註			
指定項目甄審說明	1、本系僅採備審資料審查，不辦理面試。 2、備審資料審查評分標準（總分100分）：在校成績20%、自傳10%、學生幹部或社團表現10%、專題或作品20%、證照或競賽獲獎40%。						

校系科組學程名稱				指定項目甄審成績計算方式		同分參酌順序	
嶺東科技大學 企業管理系				評分項目	佔甄審成績比例	順序	項目
招生類別	60商業	性別要求	不要求	備審資料審查	100%	1	備審資料審查
志願代碼	60-210	招生名額	10	--	--	2	優待加分比例
指定項目甄審日期	--	指定項目甄審費用	500	--	--	3	--
				--	--	4	--
繳交資料	1.歷年成績單；2.自傳；3.學生幹部證件影本；4.社團參與證明影本；5.專題或作品；6.證照、競賽獲獎證件、檢定成績影本。 ※備審資料審查項目統一以A4格式為原則，依序裝袋。 ※報繳各項證明及資料，審查後一概不退還。			備註			
指定項目甄審說明	1、本系僅採備審資料審查，不辦理面試。 2、備審資料審查評分標準（總分100分）：在校成績10%、自傳5%、學生幹部或社團表現5%、專題或作品10%、證照或競賽獲獎70%。						

校系科組學程名稱				指定項目甄審成績計算方式		同分參酌順序	
嶺東科技大學 行銷與流通管理系				評分項目	佔甄審成績比例	順序	項目
招生類別	60商業	性別要求	不要求	備審資料審查	100%	1	備審資料審查
志願代碼	60-211	招生名額	15	--	--	2	優待加分比例
指定項目甄審日期	--	指定項目甄審費用	500	--	--	3	--
				--	--	4	--
繳交資料	1.歷年成績單；2.自傳；3.學生幹部證件影本；4.社團參與證明影本；5.專題或作品；6.證照、競賽獲獎證件、檢定成績影本。 ※備審資料審查項目統一以A4格式為原則，依序裝袋。 ※報繳各項證明及資料，審查後一概不退還。			備註			
指定項目甄審說明	1、本系僅採備審資料審查，不辦理面試。 2、備審資料審查評分標準（總分100分）：自傳20%、學生幹部或社團表現10%、專題或作品35%、證照或競賽獲獎35%。						

校系科組學程名稱				指定項目甄審成績計算方式		同分參酌順序	
嶺東科技大學 國際企業系				評分項目	佔甄審成績比例	順序	項目
招生類別	60商業	性別要求	不要求	備審資料審查	100%	1	備審資料審查
志願代碼	60-212	招生名額	15	--	--	2	優待加分比例
指定項目甄審日期	--	指定項目甄審費用	500	--	--	3	--
				--	--	4	--
繳交資料	1.歷年成績單；2.自傳；3.學生幹部證件影本；4.社團參與證明影本；5.專題或作品；6.證照、競賽獲獎證件、檢定成績影本。 ※備審資料審查項目統一以A4格式為原則，依序裝袋。 ※報繳各項證明及資料，審查後一概不退還。			備註			
指定項目甄審說明	1、本系僅採備審資料審查，不辦理面試。 2、備審資料審查評分標準（總分100分）：自傳5%、學生幹部或社團表現10%、專題或作品25%、證照或競賽獲獎60%。						

校系科組學程名稱				指定項目甄審成績計算方式		同分參酌順序	
嶺東科技大學 觀光與休閒管理系				評分項目	佔甄審成績比例	順序	項目
招生類別	60商業	性別要求	不要求	備審資料審查	100%	1	備審資料審查
志願代碼	60-213	招生名額	13	--	--	2	優待加分比例
指定項目甄審日期	--	指定項目甄審費用	500	--	--	3	--
				--	--	4	--
繳交資料	1.歷年成績單；2.自傳；3.學生幹部證件影本；4.社團參與證明影本；5.專題或作品；6.證照、競賽獲獎證件、檢定成績影本。 ※備審資料審查項目統一以A4格式為原則，依序裝袋。 ※報繳各項證明及資料，審查後一概不退還。			備註			
指定項目甄審說明	1、本系僅採備審資料審查，不辦理面試。 2、備審資料審查評分標準（總分100分）：在校成績10%、自傳10%、學生幹部或社團表現10%、專題或作品20%、證照或競賽獲獎50%。						

校系科組學程名稱				指定項目甄審成績計算方式		同分參酌順序	
嶺東科技大學 應用外語系				評分項目	佔甄審成績比例	順序	項目
招生類別	60商業	性別要求	不要求	備審資料審查	100%	1	備審資料審查
志願代碼	60-214	招生名額	10	--	--	2	優待加分比例
指定項目甄審日期	--	指定項目甄審費用	500	--	--	3	--
				--	--	4	--
繳交資料	1.歷年成績單；2.自傳；3.學生幹部證件影本；4.社團參與證明影本；5.專題或作品；6.證照、競賽獲獎證件、檢定成績影本。 ※備審資料審查項目統一以A4格式為原則，依序裝袋。 ※報繳各項證明及資料，審查後一概不退還。			備註			
指定項目甄審說明	1、本系僅採備審資料審查，不辦理面試。 2、備審資料審查評分標準（總分100分）：自傳10%、學生幹部或社團表現25%、專題或作品25%、證照或競賽獲獎40%。						

校系科組學程名稱				指定項目甄審成績計算方式		同分參酌順序	
嶺東科技大學 財務金融系				評分項目	佔甄審成績比例	順序	項目
招生類別	60商業	性別要求	不要求	備審資料審查	100%	1	備審資料審查
志願代碼	60-215	招生名額	10	--	--	2	優待加分比例
指定項目	--	指定項目	500	--	--	3	--
甄審日期	--	甄審費用	--	--	--	4	--
繳交資料	1.歷年成績單；2.自傳；3.學生幹部證件影本；4.社團參與證明影本；5.專題或作品；6.證照、競賽獲獎證件、檢定成績影本。 ※備審資料審查項目統一以A4格式為原則，依序裝袋。 ※報繳各項證明及資料，審查後一概不退還。			備註			
指定項目甄審說明	1、本系僅採備審資料審查，不辦理面試。 2、備審資料審查評分標準（總分100分）：自傳10%、學生幹部或社團表現20%、專題或作品30%、證照或競賽獲獎40%。						

校系科組學程名稱				指定項目甄審成績計算方式		同分參酌順序	
嶺東科技大學 金融與風險管理系				評分項目	佔甄審成績比例	順序	項目
招生類別	60商業	性別要求	不要求	備審資料審查	100%	1	備審資料審查
志願代碼	60-216	招生名額	5	--	--	2	優待加分比例
指定項目	--	指定項目	500	--	--	3	--
甄審日期	--	甄審費用	--	--	--	4	--
繳交資料	1.歷年成績單；2.自傳；3.學生幹部證件影本；4.社團參與證明影本；5.專題或作品；6.證照、競賽獲獎證件、檢定成績影本。 ※備審資料審查項目統一以A4格式為原則，依序裝袋。 ※報繳各項證明及資料，審查後一概不退還。			備註			
指定項目甄審說明	1、本系僅採備審資料審查，不辦理面試。 2、備審資料審查評分標準（總分100分）：自傳10%、學生幹部或社團表現20%、專題或作品30%、證照或競賽獲獎40%。						

校系科組學程名稱				指定項目甄審成績計算方式		同分參酌順序	
嶺東科技大學 財政系				評分項目	佔甄審成績比例	順序	項目
招生類別	60商業	性別要求	不要求	備審資料審查	100%	1	備審資料審查
志願代碼	60-217	招生名額	5	--	--	2	優待加分比例
指定項目	--	指定項目	500	--	--	3	--
甄審日期	--	甄審費用	--	--	--	4	--
繳交資料	1.自傳；2.學生幹部證件影本；3.社團參與證明影本；4.專題或作品；5.證照、競賽獲獎證件、檢定成績影本。 ※備審資料審查項目統一以A4格式為原則，依序裝袋。 ※報繳各項證明及資料，審查後一概不退還。			備註			
指定項目甄審說明	1、本系僅採備審資料審查，不辦理面試。 2、備審資料審查評分標準（總分100分）：自傳10%、學生幹部或社團表現20%、專題或作品30%、證照或競賽獲獎40%。						

校系科組學程名稱				指定項目甄審成績計算方式		同分參酌順序	
嶺東科技大學 會計資訊系				評分項目	佔甄審成績比例	順序	項目
招生類別	60商業	性別要求	不要求	備審資料審查	100%	1	備審資料審查
志願代碼	60-218	招生名額	3	--	--	2	優待加分比例
指定項目	--	指定項目	500	--	--	3	--
甄審日期	--	甄審費用	--	--	--	4	--
繳交資料	1.歷年成績單；2.自傳；3.學生幹部證件影本；4.社團參與證明影本；5.專題或作品；6.證照、競賽獲獎證件、檢定成績影本。 ※備審資料審查項目統一以A4格式為原則，依序裝袋。 ※報繳各項證明及資料，審查後一概不退還。			備註			
指定項目甄審說明	1、本系僅採備審資料審查，不辦理面試。 2、備審資料審查評分標準（總分100分）：在校成績20%、自傳5%、學生幹部或社團表現10%、專題或作品30%、證照或競賽獲獎55%。						

校系科組學程名稱				指定項目甄審成績計算方式		同分參酌順序	
嶺東科技大學 資訊管理系數位生活設計組				評分項目	佔甄審成績比例	順序	項目
招生類別	60商業	性別要求	不要求	備審資料審查	100%	1	備審資料審查
志願代碼	60-219	招生名額	5	--	--	2	優待加分比例
指定項目	--	指定項目	500	--	--	3	--
甄審日期	--	甄審費用	--	--	--	4	--
繳交資料	1.自傳；2.學生幹部證件影本；3.社團參與證明影本；4.專題或作品；5.證照、競賽獲獎證件、檢定成績影本。 ※備審資料審查項目統一以A4格式為原則，依序裝袋。 ※報繳各項證明及資料，審查後一概不退還。			備註			
指定項目甄審說明	1、本系僅採備審資料審查，不辦理面試。 2、備審資料審查評分標準（總分100分）：自傳10%、學生幹部或社團表現20%、專題或作品30%、證照或競賽獲獎40%。						

校系科組學程名稱				指定項目甄審成績計算方式		同分參酌順序	
嶺東科技大學 資訊管理系資訊管理應用組				評分項目	佔甄審成績比例	順序	項目
招生類別	65資管	性別要求	不要求	備審資料審查	100%	1	備審資料審查
志願代碼	65-060	招生名額	5	--	--	2	優待加分比例
指定項目甄審日期	--	指定項目甄審費用	500	--	--	3	--
				--	--	4	--
繳交資料	1.自傳；2.學生幹部證件影本；3.社團參與證明影本；4.專題或作品；5.證照、競賽獲獎證件、檢定成績影本。 ※備審資料審查項目統一以A4格式為原則，依序裝袋。 ※報繳各項證明及資料，審查後一概不退還。			備註			
指定項目甄審說明	1、本系僅採備審資料審查，不辦理面試。 2、備審資料審查評分標準（總分100分）：自傳10%、學生幹部或社團表現20%、專題或作品30%、證照或競賽獲獎40%。						

校系科組學程名稱				指定項目甄審成績計算方式		同分參酌順序	
嶺東科技大學 資訊科技系				評分項目	佔甄審成績比例	順序	項目
招生類別	65資管	性別要求	不要求	備審資料審查	100%	1	備審資料審查
志願代碼	65-061	招生名額	4	--	--	2	優待加分比例
指定項目甄審日期	--	指定項目甄審費用	500	--	--	3	--
				--	--	4	--
繳交資料	1.歷年成績單；2.自傳；3.學生幹部證件影本；4.社團參與證明影本；5.專題或作品；6.證照、競賽獲獎證件、檢定成績影本。 ※備審資料審查項目統一以A4格式為原則，依序裝袋。 ※報繳各項證明及資料，審查後一概不退還。			備註			
指定項目甄審說明	1、本系僅採備審資料審查，不辦理面試。 2、備審資料審查評分標準（總分100分）：在校成績10%、自傳10%、學生幹部或社團表現20%、專題或作品30%、證照或競賽獲獎30%。						

校系科組學程名稱				指定項目甄審成績計算方式		同分參酌順序	
嶺東科技大學 資訊網路系				評分項目	佔甄審成績比例	順序	項目
招生類別	65資管	性別要求	不要求	備審資料審查	100%	1	備審資料審查
志願代碼	65-062	招生名額	2	--	--	2	優待加分比例
指定項目甄審日期	--	指定項目甄審費用	500	--	--	3	--
				--	--	4	--
繳交資料	1.歷年成績單；2.自傳；3.學生幹部證件影本；4.社團參與證明影本；5.專題或作品；6.證照、競賽獲獎證件、檢定成績影本。 ※備審資料審查項目統一以A4格式為原則，依序裝袋。 ※報繳各項證明及資料，審查後一概不退還。			備註			
指定項目甄審說明	1、本系僅採備審資料審查，不辦理面試。 2、備審資料審查評分標準（總分100分）：在校成績20%、自傳10%、學生幹部或社團表現10%、專題或作品20%、證照或競賽獲獎40%。						

校系科組學程名稱				指定項目甄審成績計算方式		同分參酌順序	
嶺東科技大學 會計資訊系				評分項目	佔甄審成績比例	順序	項目
招生類別	65資管	性別要求	不要求	備審資料審查	100%	1	備審資料審查
志願代碼	65-063	招生名額	2	--	--	2	優待加分比例
指定項目甄審日期	--	指定項目甄審費用	500	--	--	3	--
				--	--	4	--
繳交資料	1.歷年成績單；2.自傳；3.學生幹部證件影本；4.社團參與證明影本；5.專題或作品；6.證照、競賽獲獎證件、檢定成績影本。 ※備審資料審查項目統一以A4格式為原則，依序裝袋。 ※報繳各項證明及資料，審查後一概不退還。			備註			
指定項目甄審說明	1、本系僅採備審資料審查，不辦理面試。 2、備審資料審查評分標準（總分100分）：在校成績20%、自傳5%、學生幹部或社團表現10%、專題或作品30%、證照或競賽獲獎55%。						

校系科組學程名稱				指定項目甄審成績計算方式		同分參酌順序	
嶺東科技大學 流行設計系				評分項目	佔甄審成績比例	順序	項目
招生類別	77服裝	性別要求	不要求	備審資料審查	100%	1	備審資料審查
志願代碼	77-004	招生名額	4	--	--	2	優待加分比例
指定項目甄審日期	--	指定項目甄審費用	500	--	--	3	--
				--	--	4	--
繳交資料	1.歷年成績單；2.自傳；3.學生幹部證件影本；4.社團參與證明影本；5.專題或作品；6.證照、競賽獲獎證件、檢定成績影本。 ※備審資料審查項目統一以A4格式為原則，依序裝袋。 ※報繳各項證明及資料，審查後一概不退還。			備註	辨色力異常者，宜慎重考慮。		
指定項目甄審說明	1、本系僅採備審資料審查，不辦理面試。 2、備審資料審查評分標準（總分100分）：在校成績10%、自傳10%、學生幹部或社團表現10%、專題或作品30%、證照或競賽獲獎40%。						



校系科組學程名稱				指定項目甄審成績計算方式		同分參酌順序	
嶺東科技大學 流行設計系				評分項目	佔甄審成績比例	順序	項目
招生類別	78美容	性別要求	不要求	備審資料審查	100%	1	備審資料審查
志願代碼	78-013	招生名額	6	--	--	2	優待加分比例
指定項目	--	指定項目	500	--	--	3	--
甄審日期	--	甄審費用	--	--	--	4	--
繳交資料	1.歷年成績單；2.自傳；3.學生幹部證件影本；4.社團參與證明影本；5.專題或作品；6.證照、競賽獲獎證件、檢定成績影本。 ※備審資料審查項目統一以A4格式為原則，依序裝袋。 ※報繳各項證明及資料，審查後一概不退還。			備註	辨色力異常者，宜慎重考慮。		
指定項目甄審說明	1、本系僅採備審資料審查，不辦理面試。 2、備審資料審查評分標準（總分100分）：在校成績10%、自傳10%、學生幹部或社團表現10%、專題或作品30%、證照或競賽獲獎40%。						

校系科組學程名稱				指定項目甄審成績計算方式		同分參酌順序	
嶺東科技大學 觀光與休閒管理系				評分項目	佔甄審成績比例	順序	項目
招生類別	79餐旅	性別要求	不要求	備審資料審查	100%	1	備審資料審查
志願代碼	79-039	招生名額	2	--	--	2	優待加分比例
指定項目	--	指定項目	500	--	--	3	--
甄審日期	--	甄審費用	--	--	--	4	--
繳交資料	1.歷年成績單；2.自傳；3.學生幹部證件影本；4.社團參與證明影本；5.專題或作品；6.證照、競賽獲獎證件、檢定成績影本。 ※備審資料審查項目統一以A4格式為原則，依序裝袋。 ※報繳各項證明及資料，審查後一概不退還。			備註	辨色力異常者，宜慎重考慮。		
指定項目甄審說明	1、本系僅採備審資料審查，不辦理面試。 2、備審資料審查評分標準（總分100分）：在校成績10%、自傳10%、學生幹部或社團表現10%、專題或作品20%、證照或競賽獲獎50%。						

校系科組學程名稱				指定項目甄審成績計算方式		同分參酌順序	
嶺東科技大學 視覺傳達設計系				評分項目	佔甄審成績比例	順序	項目
招生類別	85商設	性別要求	不要求	備審資料審查	100%	1	備審資料審查
志願代碼	85-067	招生名額	15	--	--	2	優待加分比例
指定項目	--	指定項目	500	--	--	3	--
甄審日期	--	甄審費用	--	--	--	4	--
繳交資料	1.自傳；2.學生幹部證件影本；3.社團參與證明影本；4.專題或作品；5.證照、競賽獲獎證件、檢定成績影本。 ※備審資料審查項目統一以A4格式為原則，依序裝袋。 ※報繳各項證明及資料，審查後一概不退還。			備註	辨色力異常者，宜慎重考慮。		
指定項目甄審說明	1、本系僅採備審資料審查，不辦理面試。 2、備審資料審查評分標準（總分100分）：自傳10%、學生幹部或社團表現10%、專題或作品50%、證照或競賽獲獎30%。						

校系科組學程名稱				指定項目甄審成績計算方式		同分參酌順序	
嶺東科技大學 數位媒體設計系				評分項目	佔甄審成績比例	順序	項目
招生類別	85商設	性別要求	不要求	備審資料審查	100%	1	備審資料審查
志願代碼	85-068	招生名額	10	--	--	2	優待加分比例
指定項目	--	指定項目	500	--	--	3	--
甄審日期	--	甄審費用	--	--	--	4	--
繳交資料	1.歷年成績單；2.自傳；3.學生幹部證件影本；4.社團參與證明影本；5.專題或作品；6.證照、競賽獲獎證件、檢定成績影本。 ※備審資料審查項目統一以A4格式為原則，依序裝袋。 ※報繳各項證明及資料，審查後一概不退還。			備註	辨色力異常者，宜慎重考慮。		
指定項目甄審說明	1、本系僅採備審資料審查，不辦理面試。 2、備審資料審查評分標準（總分100分）：自傳5%、學生幹部或社團表現15%、專題或作品55%、證照或競賽獲獎25%。						

校系科組學程名稱				指定項目甄審成績計算方式		同分參酌順序	
嶺東科技大學 創意產品設計系				評分項目	佔甄審成績比例	順序	項目
招生類別	85商設	性別要求	不要求	備審資料審查	100%	1	備審資料審查
志願代碼	85-069	招生名額	10	--	--	2	優待加分比例
指定項目	--	指定項目	500	--	--	3	--
甄審日期	--	甄審費用	--	--	--	4	--
繳交資料	1.歷年成績單；2.自傳；3.學生幹部證件影本；4.社團參與證明影本；5.專題或作品；6.證照、競賽獲獎證件、檢定成績影本。 ※備審資料審查項目統一以A4格式為原則，依序裝袋。 ※報繳各項證明及資料，審查後一概不退還。			備註	辨色力異常者，宜慎重考慮。		
指定項目甄審說明	1、本系僅採備審資料審查，不辦理面試。 2、備審資料審查評分標準（總分100分）：自傳10%、學生幹部或社團表現20%、專題或作品40%、證照或競賽獲獎30%。						

技優甄審入學招生學校系科(組)、學程一覽表

校名	聯絡電話	傳真電話	網址	限選填一系組	
	02-29313416	02-29312485	http://www.cute.edu.tw		
219 中國科技大學	台北校區：(11695)臺北市文山區興隆路三段56號 新竹校區：(30301)新竹縣湖口鄉和興村中山路三段530號			否	
招生系科組學程及招生類別		招生名額	招生系科組學程及招生類別		招生名額
電腦與通訊系(新竹校區)--20電機		2	資訊管理系(台北校區)--25電子		3
資訊管理系(新竹校區)--25電子		1	資訊工程系(新竹校區)--25電子		5
電腦與通訊系(新竹校區)--25電子		3	建築系(台北校區)--40土木		10
土木與防災設計系(台北校區)--40土木		5	應用英語系(台北校區)--56管理		2
國際商務系(台北校區)--60商業		10	財政稅務系(台北校區)--60商業		10
財務金融系(台北校區)--60商業		15	會計系(台北校區)--60商業		5
企業管理系(台北校區)--60商業		10	行銷與流通管理系(台北校區)--60商業		20
觀光與休閒事業管理系(台北校區)--60商業		10	應用英語系(台北校區)--60商業		3
資訊管理系(台北校區)--60商業		4	企業管理系(新竹校區)--60商業		5
行銷與流通管理系(新竹校區)--60商業		15	觀光與休閒事業管理系(新竹校區)--60商業		10
資訊管理系(新竹校區)--60商業		1	資訊管理系(台北校區)--65資管		3
資訊管理系(新竹校區)--65資管		1	室內設計系(台北校區)--85商設		15
視覺傳達設計系(台北校區)--85商設		15	數位多媒體設計系(台北校區)--85商設		18
室內設計系(新竹校區)--85商設		15	視覺傳達設計系(新竹校區)--85商設		20
數位多媒體設計系(新竹校區)--85商設		14	影視設計系(新竹校區)--85商設		4

校系科組學程資訊與報名建議說明

- 1.修業年限4年，修業期滿且修完應修學分者，授予學士學位。
- 2.新竹校區經高中職教師推薦新生，獲「推薦入學獎學金」10,000元。請於報名截止日前提出申請。
- 3.台北校區繁榮捷運文湖線萬芳醫院站，步行5分鐘到校。
- 4.新竹校區繁榮捷運北湖站(中國科大)，步行3分鐘到校並備有男、女生宿舍。兩校區均提供校外租賃資訊服務。
- 5.設有就學貸款、獎助學金、急難救助、學雜費減免及工讀機會等獎助措施提供申請。
- 6.新生入學第1學年須修習勞作教育；設有畢業門檻，未通過者須加修相關輔導課程。

校系科組學程名稱				指定項目甄審成績計算方式		同分參酌順序	
中國科技大學 電腦與通訊系(新竹校區)				評分項目	佔甄審成績比例	順序	項目
招生類別	20電機	性別要求	不要求	備審資料審查	100%	1	備審資料審查
志願代碼	20-053	招生名額	2	--	--	2	優待加分比例
指定項目	--	指定項目	500	--	--	3	--
甄審日期	--	甄審費用		--	--	4	--
繳交資料	1.實務報告或作品 2.技能檢定或競賽成果證明 3.讀書計畫(約1000字)			備註	1.所有資料係指高職期間取得並與本系專業相關。 2.所繳資料概不退還，請勿繳交正本。 3.新竹校區提供男女生宿舍供遠道生住宿。		
指定項目甄審說明	1.實務報告或作品(40%) 2.技能檢定或競賽成果證明(40%) 3.讀書計畫(約1000字)(20%)						

校系科組學程名稱				指定項目甄審成績計算方式		同分參酌順序	
中國科技大學 資訊管理系(台北校區)				評分項目	佔甄審成績比例	順序	項目
招生類別	25電子	性別要求	不要求	備審資料審查	100%	1	備審資料審查
志願代碼	25-114	招生名額	3	--	--	2	優待加分比例
指定項目	--	指定項目	500	--	--	3	--
甄審日期	--	甄審費用		--	--	4	--
繳交資料	1.實務報告或作品 2.技能檢定或與本系相關專業競賽成果證明 3.讀書計畫(約1000字)			備註	1.所有資料係指高職期間取得並與本系專業相關。 2.所繳資料概不退還，請勿繳交正本。		
指定項目甄審說明	1.實務報告或作品(40%) 2.技能檢定或與本系相關專業競賽成果證明(45%) 3.讀書計畫(約1000字)(15%)						

校系科組學程名稱				指定項目甄審成績計算方式		同分參酌順序	
中國科技大學 資訊管理系(新竹校區)				評分項目	佔甄審成績比例	順序	項目
招生類別	25電子	性別要求	不要求	備審資料審查	100%	1	備審資料審查
志願代碼	25-115	招生名額	1	--	--	2	優待加分比例
指定項目	--	指定項目	500	--	--	3	--
甄審日期	--	甄審費用		--	--	4	--
繳交資料	1.實務報告或作品 2.技能檢定或與本系相關專業競賽成果證明 3.讀書計畫(約1000字)			備註	1.所有資料係指高職期間取得並與本系專業相關。 2.所繳資料概不退還，請勿繳交正本。 3.新竹校區提供男女生宿舍供遠道生住宿。		
指定項目甄審說明	1.實務報告或作品(40%) 2.技能檢定或與本系相關專業競賽成果證明(45%) 3.讀書計畫(約1000字)(15%)						

校系科組學程名稱				指定項目甄審成績計算方式		同分參酌順序	
中國科技大學 資訊工程系(新竹校區)				評分項目	佔甄審成績比例	順序	項目
招生類別	25電子	性別要求	不要求	備審資料審查	100%	1	備審資料審查
志願代碼	25-116	招生名額	5	--	--	2	優待加分比例
指定項目甄審日期	--	指定項目甄審費用	500	--	--	3	--
				--	--	4	--
繳交資料	1.實務報告或作品 2.技能檢定或競賽成果證明 3.讀書計畫(約1000字)			備註	1.所有資料係指高職期間取得並與本系專業相關。 2.所繳資料概不退還，請勿繳交正本。 3.新竹校區提供男女生宿舍供遠道生住宿。		
指定項目甄審說明	1.實務報告或作品(40%) 2.技能檢定或競賽成果證明(40%) 3.讀書計畫(約1000字)(20%)						

校系科組學程名稱				指定項目甄審成績計算方式		同分參酌順序	
中國科技大學 電腦與通訊系(新竹校區)				評分項目	佔甄審成績比例	順序	項目
招生類別	25電子	性別要求	不要求	備審資料審查	100%	1	備審資料審查
志願代碼	25-117	招生名額	3	--	--	2	優待加分比例
指定項目甄審日期	--	指定項目甄審費用	500	--	--	3	--
				--	--	4	--
繳交資料	1.實務報告或作品 2.技能檢定或競賽成果證明 3.讀書計畫(約1000字)			備註	1.所有資料係指高職期間取得並與本系專業相關。 2.所繳資料概不退還，請勿繳交正本。 3.新竹校區提供男女生宿舍供遠道生住宿。		
指定項目甄審說明	1.實務報告或作品(40%) 2.技能檢定或競賽成果證明(40%) 3.讀書計畫(約1000字)(20%)						

校系科組學程名稱				指定項目甄審成績計算方式		同分參酌順序	
中國科技大學 建築系(台北校區)				評分項目	佔甄審成績比例	順序	項目
招生類別	40土木	性別要求	不要求	備審資料審查	100%	1	備審資料審查
志願代碼	40-035	招生名額	10	--	--	2	優待加分比例
指定項目甄審日期	--	指定項目甄審費用	500	--	--	3	--
				--	--	4	--
繳交資料	1.實務報告或作品 2.技能檢定或競賽成果證明 3.讀書計畫(約1000字)			備註	1.所有資料係指高職期間取得並與本系專業相關。 2.所繳資料概不退還，請勿繳交正本。		
指定項目甄審說明	1.實務報告或作品(40%) 2.技能檢定或競賽成果證明(40%) 3.讀書計畫(約1000字)(20%)						

校系科組學程名稱				指定項目甄審成績計算方式		同分參酌順序	
中國科技大學 土木與防災設計系(台北校區)				評分項目	佔甄審成績比例	順序	項目
招生類別	40土木	性別要求	不要求	備審資料審查	100%	1	備審資料審查
志願代碼	40-036	招生名額	5	--	--	2	優待加分比例
指定項目甄審日期	--	指定項目甄審費用	500	--	--	3	--
				--	--	4	--
繳交資料	1.實務報告或作品 2.技能檢定或競賽成果證明 3.讀書計畫(約1000字)			備註	1.所有資料係指高職期間取得並與本系專業相關。 2.所繳資料概不退還，請勿繳交正本。		
指定項目甄審說明	1.實務報告或作品(40%) 2.技能檢定或競賽成果證明(40%) 3.讀書計畫(約1000字)(20%)						

校系科組學程名稱				指定項目甄審成績計算方式		同分參酌順序	
中國科技大學 應用英語系(台北校區)				評分項目	佔甄審成績比例	順序	項目
招生類別	56管理	性別要求	不要求	備審資料審查	100%	1	備審資料審查
志願代碼	56-021	招生名額	2	--	--	2	優待加分比例
指定項目甄審日期	--	指定項目甄審費用	500	--	--	3	--
				--	--	4	--
繳交資料	1.技能檢定或競賽成果證明 2.讀書計畫(約1000字)			備註	1.所有資料係指高職期間取得並與本系專業相關。 2.所繳資料概不退還，請勿繳交正本。		
指定項目甄審說明	1.技能檢定或競賽成果證明(70%) 2.讀書計畫(約1000字)(30%)						

校系科組學程名稱				指定項目甄審成績計算方式		同分參酌順序	
中國科技大學 國際商務系(台北校區)				評分項目	佔甄審成績比例	順序	項目
招生類別	60商業	性別要求	不要求	備審資料審查	100%	1	備審資料審查
志願代碼	60-220	招生名額	10	--	--	2	優待加分比例
指定項目甄審日期	--	指定項目甄審費用	500	--	--	3	--
				--	--	4	--
繳交資料	1.實務報告或作品 2.技能檢定或競賽成果證明 3.讀書計畫(約1000字) 4.在校成績單及其他有助審查之資料			備註	1.所有資料係指高職期間取得並與本系專業相關。 2.所繳資料概不退還，請勿繳交正本。		
指定項目甄審說明	1.實務報告或作品(25%) 2.技能檢定或競賽成果證明(30%) 3.讀書計畫(約1000字)(30%) 4.在校成績單及其他有助審查之資料(15%)						

校系科組學程名稱				指定項目甄審成績計算方式		同分參酌順序	
中國科技大學 財政稅務系(台北校區)				評分項目	佔甄審成績比例	順序	項目
招生類別	60商業	性別要求	不要求	備審資料審查	100%	1	備審資料審查
志願代碼	60-221	招生名額	10	--	--	2	優待加分比例
指定項目甄審日期	--	指定項目甄審費用	500	--	--	3	--
				--	--	4	--
繳交資料	1.實務報告或作品 2.技能檢定或競賽成果證明 3.讀書計畫(約1000字)			備註	1.所有資料係指高職期間取得並與本系專業相關。 2.所繳資料概不退還，請勿繳交正本。		
指定項目甄審說明	1.實務報告或作品(20%) 2.技能檢定或競賽成果證明(40%) 3.讀書計畫(約1000字)(40%)						

校系科組學程名稱				指定項目甄審成績計算方式		同分參酌順序	
中國科技大學 財務金融系(台北校區)				評分項目	佔甄審成績比例	順序	項目
招生類別	60商業	性別要求	不要求	備審資料審查	100%	1	備審資料審查
志願代碼	60-222	招生名額	15	--	--	2	優待加分比例
指定項目甄審日期	--	指定項目甄審費用	500	--	--	3	--
				--	--	4	--
繳交資料	1.實務報告或作品 2.技能檢定或競賽成果證明 3.讀書計畫(約1000字)			備註	1.所有資料係指高職期間取得並與本系專業相關。 2.所繳資料概不退還，請勿繳交正本。 3.除本校設有學雜費減免、多項獎學金外，本系每學年另提供優秀清寒獎學金數名。		
指定項目甄審說明	1.實務報告或作品(20%) 2.技能檢定或競賽成果證明(30%) 3.讀書計畫(約1000字)(50%)						

校系科組學程名稱				指定項目甄審成績計算方式		同分參酌順序	
中國科技大學 會計系(台北校區)				評分項目	佔甄審成績比例	順序	項目
招生類別	60商業	性別要求	不要求	備審資料審查	100%	1	備審資料審查
志願代碼	60-223	招生名額	5	--	--	2	優待加分比例
指定項目甄審日期	--	指定項目甄審費用	500	--	--	3	--
				--	--	4	--
繳交資料	1.技能檢定或競賽成果證明 2.實務報告或作品 3.讀書計畫(約1000字)			備註	1.所有資料係指高職期間取得。 2.所繳資料概不退還，請勿繳交正本。 3.除本校設有學雜費減免、多項獎學金外，本系每學年另提供優秀清寒獎學金數名。		
指定項目甄審說明	1.技能檢定或競賽成果證明(40%) 2.實務報告或作品(40%) 3.讀書計畫(約1000字)(20%)						

校系科組學程名稱				指定項目甄審成績計算方式		同分參酌順序	
中國科技大學 企業管理系(台北校區)				評分項目	佔甄審成績比例	順序	項目
招生類別	60商業	性別要求	不要求	備審資料審查	100%	1	備審資料審查
志願代碼	60-224	招生名額	10	--	--	2	優待加分比例
指定項目甄審日期	--	指定項目甄審費用	500	--	--	3	--
				--	--	4	--
繳交資料	1.實務報告或作品 2.技能檢定或競賽成果證明 3.讀書計畫(約1000字)			備註	1.所有資料係指高職期間取得並與本系專業相關。 2.所繳資料概不退還，請勿繳交正本。		
指定項目甄審說明	1.實務報告或作品(40%) 2.技能檢定或競賽成果證明(40%) 3.讀書計畫(約1000字)(20%)						

校系科組學程名稱				指定項目甄審成績計算方式		同分參酌順序	
中國科技大學 行銷與流通管理系(台北校區)				評分項目	佔甄審成績比例	順序	項目
招生類別	60商業	性別要求	不要求	備審資料審查	100%	1	備審資料審查
志願代碼	60-225	招生名額	20	--	--	2	優待加分比例
指定項目甄審日期	--	指定項目甄審費用	500	--	--	3	--
				--	--	4	--
繳交資料	1.實務報告或作品 2.技能檢定或競賽成果證明 3.讀書計畫(約1000字)			備註	1.所有資料係指高職期間取得並與本系專業相關。 2.所繳資料概不退還，請勿繳交正本。 3.本系學生大四下學期須參加校外實習課程。		
指定項目甄審說明	1.實務報告或作品(30%) 2.技能檢定或競賽成果證明(30%) 3.讀書計畫(約1000字)(40%)						

校系科組學程名稱				指定項目甄審成績計算方式		同分參酌順序	
中國科技大學 觀光與休閒事業管理系(台北校區)				評分項目	佔甄審成績比例	順序	項目
招生類別	60商業	性別要求	不要求	備審資料審查	100%	1	備審資料審查
志願代碼	60-226	招生名額	10	--	--	2	優待加分比例
指定項目甄審日期	--	指定項目甄審費用	500	--	--	3	--
				--	--	4	--
繳交資料	1.實務報告或作品 2.技能檢定、競賽成果證明或體適能檢測等 3.讀書計畫(約1000字)			備註	1.所有資料係指高職期間取得並與本系專業相關。 2.所繳資料概不退還，請勿繳交正本。		
指定項目甄審說明	1.實務報告或作品(30%) 2.技能檢定、競賽成果證明或體適能檢測等(40%) 3.讀書計畫(約1000字)(30%)						

校系科組學程名稱				指定項目甄審成績計算方式		同分參酌順序	
中國科技大學 應用英語系(台北校區)				評分項目	佔甄審成績比例	順序	項目
招生類別	60商業	性別要求	不要求	備審資料審查	100%	1	備審資料審查
志願代碼	60-227	招生名額	3	--	--	2	優待加分比例
指定項目甄審日期	--	指定項目甄審費用	500	--	--	3	--
				--	--	4	--
繳交資料	1.技能檢定或競賽成果證明 2.讀書計畫(約1000字)			備註	1.所有資料係指高職期間取得並與本系專業相關。 2.所繳資料概不退還，請勿繳交正本。		
指定項目甄審說明	1.技能檢定或競賽成果證明(70%) 2.讀書計畫(約1000字)(30%)						

校系科組學程名稱				指定項目甄審成績計算方式		同分參酌順序	
中國科技大學 資訊管理系(台北校區)				評分項目	佔甄審成績比例	順序	項目
招生類別	60商業	性別要求	不要求	備審資料審查	100%	1	備審資料審查
志願代碼	60-228	招生名額	4	--	--	2	優待加分比例
指定項目甄審日期	--	指定項目甄審費用	500	--	--	3	--
				--	--	4	--
繳交資料	1.實務報告或作品 2.技能檢定或與本系相關專業競賽成果證明 3.讀書計畫(約1000字)			備註	1.所有資料係指高職期間取得並與本系專業相關。 2.所繳資料概不退還，請勿繳交正本。		
指定項目甄審說明	1.實務報告或作品(40%) 2.技能檢定或與本系相關專業競賽成果證明(45%) 3.讀書計畫(約1000字)(15%)						

校系科組學程名稱				指定項目甄審成績計算方式		同分參酌順序	
中國科技大學 企業管理系(新竹校區)				評分項目	佔甄審成績比例	順序	項目
招生類別	60商業	性別要求	不要求	備審資料審查	100%	1	備審資料審查
志願代碼	60-229	招生名額	5	--	--	2	優待加分比例
指定項目甄審日期	--	指定項目甄審費用	500	--	--	3	--
				--	--	4	--
繳交資料	1.實務報告或作品 2.技能檢定或競賽成果證明 3.讀書計畫(約1000字)			備註	1.所有資料係指高職期間取得並與本系專業相關。 2.所繳資料概不退還，請勿繳交正本。 3.新竹校區提供男女生宿舍供遠道生住宿。		
指定項目甄審說明	1.實務報告或作品(40%) 2.技能檢定或競賽成果證明(40%) 3.讀書計畫(約1000字)(20%)						

校系科組學程名稱				指定項目甄審成績計算方式		同分參酌順序	
中國科技大學 行銷與流通管理系(新竹校區)				評分項目	佔甄審成績比例	順序	項目
招生類別	60商業	性別要求	不要求	備審資料審查	100%	1	備審資料審查
志願代碼	60-230	招生名額	15	--	--	2	優待加分比例
指定項目甄審日期	--	指定項目甄審費用	500	--	--	3	--
				--	--	4	--
繳交資料	1.實務報告或作品 2.技能檢定或競賽成果證明 3.讀書計畫(約1000字)			備註	1.所有資料係指高職期間取得並與本系專業相關。 2.所繳資料概不退還，請勿繳交正本。 3.新竹校區提供男女生宿舍供遠道生住宿。 4.本系學生大四下學期須參加校外實習課程。		
指定項目甄審說明	1.實務報告或作品(30%) 2.技能檢定或競賽成果證明(30%) 3.讀書計畫(約1000字)(40%)						

校系科組學程名稱				指定項目甄審成績計算方式		同分參酌順序	
中國科技大學 觀光與休閒事業管理系(新竹校區)				評分項目	佔甄審成績比例	順序	項目
招生類別	60商業	性別要求	不要求	備審資料審查	100%	1	備審資料審查
志願代碼	60-231	招生名額	10	--	--	2	優待加分比例
指定項目甄審日期	--	指定項目甄審費用	500	--	--	3	--
				--	--	4	--
繳交資料	1.實務報告或作品 2.技能檢定、競賽成果證明或體適能檢測等 3.讀書計畫(約1000字)			備註	1.所有資料係指高職期間取得並與本系專業相關。 2.所繳資料概不退還，請勿繳交正本。 3.新竹校區提供男女生宿舍供遠道生住宿。		
指定項目甄審說明	1.實務報告或作品(30%) 2.技能檢定、競賽成果證明或體適能檢測等(40%) 3.讀書計畫(約1000字)(30%)						

校系科組學程名稱				指定項目甄審成績計算方式		同分參酌順序	
中國科技大學 資訊管理系(新竹校區)				評分項目	佔甄審成績比例	順序	項目
招生類別	60商業	性別要求	不要求	備審資料審查	100%	1	備審資料審查
志願代碼	60-232	招生名額	1	--	--	2	優待加分比例
指定項目甄審日期	--	指定項目甄審費用	500	--	--	3	--
				--	--	4	--
繳交資料	1.實務報告或作品 2.技能檢定或與本系相關專業競賽成果證明 3.讀書計畫(約1000字)			備註	1.所有資料係指高職期間取得並與本系專業相關。 2.所繳資料概不退還，請勿繳交正本。 3.新竹校區提供男女生宿舍供遠道生住宿。		
指定項目甄審說明	1.實務報告或作品(40%) 2.技能檢定或與本系相關專業競賽成果證明(45%) 3.讀書計畫(約1000字)(15%)						

校系科組學程名稱				指定項目甄審成績計算方式		同分參酌順序	
中國科技大學 資訊管理系(台北校區)				評分項目	佔甄審成績比例	順序	項目
招生類別	65資管	性別要求	不要求	備審資料審查	100%	1	備審資料審查
志願代碼	65-064	招生名額	3	--	--	2	優待加分比例
指定項目甄審日期	--	指定項目甄審費用	500	--	--	3	--
				--	--	4	--
繳交資料	1.實務報告或作品 2.技能檢定或與本系相關專業競賽成果證明 3.讀書計畫(約1000字)			備註	1.所有資料係指高職期間取得並與本系專業相關。 2.所繳資料概不退還，請勿繳交正本。		
指定項目甄審說明	1.實務報告或作品(40%) 2.技能檢定或與本系相關專業競賽成果證明(45%) 3.讀書計畫(約1000字)(15%)						

校系科組學程名稱				指定項目甄審成績計算方式		同分參酌順序	
中國科技大學 資訊管理系(新竹校區)				評分項目	佔甄審成績比例	順序	項目
招生類別	65資管	性別要求	不要求	備審資料審查	100%	1	備審資料審查
志願代碼	65-065	招生名額	1	--	--	2	優待加分比例
指定項目甄審日期	--	指定項目甄審費用	500	--	--	3	--
				--	--	4	--
繳交資料	1.實務報告或作品 2.技能檢定或與本系相關專業競賽成果證明 3.讀書計畫(約1000字)			備註	1.所有資料係指高職期間取得並與本系專業相關。 2.所繳資料概不退還，請勿繳交正本。		
指定項目甄審說明	1.實務報告或作品(40%) 2.技能檢定或與本系相關專業競賽成果證明(45%) 3.讀書計畫(約1000字)(15%)						

校系科組學程名稱				指定項目甄審成績計算方式		同分參酌順序	
中國科技大學 室內設計系(台北校區)				評分項目	佔甄審成績比例	順序	項目
招生類別	85商設	性別要求	不要求	備審資料審查	100%	1	備審資料審查
志願代碼	85-070	招生名額	15	--	--	2	優待加分比例
指定項目甄審日期	--	指定項目甄審費用	500	--	--	3	--
				--	--	4	--
繳交資料	1.實務報告或作品 2.技能檢定或競賽成果證明 3.讀書計畫(約1000字)			備註	1.所有資料係指高職期間取得並與本系專業相關。 2.所繳資料概不退還，請勿繳交正本。		
指定項目甄審說明	1.實務報告或作品(40%) 2.技能檢定或競賽成果證明(40%) 3.讀書計畫(約1000字)(20%)						

校系科組學程名稱				指定項目甄審成績計算方式		同分參酌順序	
中國科技大學 視覺傳達設計系(台北校區)				評分項目	佔甄審成績比例	順序	項目
招生類別	85商設	性別要求	不要求	備審資料審查	100%	1	備審資料審查
志願代碼	85-071	招生名額	15	--	--	2	優待加分比例
指定項目甄審日期	--	指定項目甄審費用	500	--	--	3	--
				--	--	4	--
繳交資料	1.作品集或專題報告 2.技能檢定或競賽成果證明 3.讀書計畫(約1000字)			備註	1.所有資料係指高職期間取得並與本系專業相關。 2.所繳資料概不退還，請勿繳交正本。		
指定項目甄審說明	1.作品集或專題報告(40%) 2.技能檢定或競賽成果證明(40%) 3.讀書計畫(約1000字)(20%)						

校系科組學程名稱				指定項目甄審成績計算方式		同分參酌順序	
中國科技大學 數位多媒體設計系(台北校區)				評分項目	佔甄審成績比例	順序	項目
招生類別	85商設	性別要求	不要求	備審資料審查	100%	1	備審資料審查
志願代碼	85-072	招生名額	18	--	--	2	優待加分比例
指定項目甄審日期	--	指定項目甄審費用	500	--	--	3	--
				--	--	4	--
繳交資料	1.實務報告或作品 2.技能檢定或競賽成果證明 3.讀書計畫(約1000字)			備註	1.所有資料係指高職期間取得並與本系專業相關。 2.所繳資料概不退還，請勿繳交正本。		
指定項目甄審說明	1.實務報告或作品(40%) 2.技能檢定或競賽成果證明(40%) 3.讀書計畫(約1000字)(20%)						

校系科組學程名稱				指定項目甄審成績計算方式		同分參酌順序	
中國科技大學 室內設計系(新竹校區)				評分項目	佔甄審成績比例	順序	項目
招生類別	85商設	性別要求	不要求	備審資料審查	100%	1	備審資料審查
志願代碼	85-073	招生名額	15	--	--	2	優待加分比例
指定項目甄審日期	--	指定項目甄審費用	500	--	--	3	--
				--	--	4	--
繳交資料	1.實務報告或作品 2.技能檢定或競賽成果證明 3.讀書計畫(約1000字)			備註	1.所有資料係指高職期間取得並與本系專業相關。 2.所繳資料概不退還，請勿繳交正本。 3.新竹校區提供男女生宿舍供遠道生住宿。		
指定項目甄審說明	1.實務報告或作品(40%) 2.技能檢定或競賽成果證明(40%) 3.讀書計畫(約1000字)(20%)						

校系科組學程名稱				指定項目甄審成績計算方式		同分參酌順序	
中國科技大學 視覺傳達設計系(新竹校區)				評分項目	佔甄審成績比例	順序	項目
招生類別	85商設	性別要求	不要求	備審資料審查	100%	1	備審資料審查
志願代碼	85-074	招生名額	20	--	--	2	優待加分比例
指定項目甄審日期	--	指定項目甄審費用	500	--	--	3	--
				--	--	4	--
繳交資料	1.作品集或專題報告 2.技能檢定或競賽成果證明 3.讀書計畫(約1000字)			備註	1.所有資料係指高職期間取得並與本系專業相關。 2.所繳資料概不退還，請勿繳交正本。 3.新竹校區提供男女生宿舍供遠道生住宿。		
指定項目甄審說明	1.作品集或專題報告(40%) 2.技能檢定或競賽成果證明(40%) 3.讀書計畫(約1000字)(20%)						

校系科組學程名稱				指定項目甄審成績計算方式		同分參酌順序	
中國科技大學 數位多媒體設計系(新竹校區)				評分項目	佔甄審成績比例	順序	項目
招生類別	85商設	性別要求	不要求	備審資料審查	100%	1	備審資料審查
志願代碼	85-075	招生名額	14	--	--	2	優待加分比例
指定項目甄審日期	--	指定項目甄審費用	500	--	--	3	--
				--	--	4	--
繳交資料	1.實務報告或作品 2.技能檢定或競賽成果證明 3.讀書計畫(約1000字)			備註	1.所有資料係指高職期間取得並與本系專業相關。 2.所繳資料概不退還，請勿繳交正本。 3.新竹校區提供男女生宿舍供遠道生住宿。		
指定項目甄審說明	1.實務報告或作品(40%) 2.技能檢定或競賽成果證明(40%) 3.讀書計畫(約1000字)(20%)						

校系科組學程名稱				指定項目甄審成績計算方式		同分參酌順序	
中國科技大學 影視設計系(新竹校區)				評分項目	佔甄審成績比例	順序	項目
招生類別	85商設	性別要求	不要求	備審資料審查	100%	1	備審資料審查
志願代碼	85-076	招生名額	4	--	--	2	優待加分比例
指定項目甄審日期	--	指定項目甄審費用	500	--	--	3	--
				--	--	4	--
繳交資料	1.實務報告或作品 2.技能檢定或競賽成果證明 3.讀書計畫(約1000字)			備註	1.所有資料係指高職期間取得並與本系專業相關。 2.所繳資料概不退還，請勿繳交正本。 3.新竹校區提供男女生宿舍供遠道生住宿。		
指定項目甄審說明	1.實務報告或作品(40%) 2.技能檢定或競賽成果證明(40%) 3.讀書計畫(約1000字)(20%)						



技優甄審入學招生學校系科(組)、學程一覽表

校名	聯絡電話	傳真電話	網址	限選填一系組
	04-22391647	04-22391697	http://www.ctust.edu.tw	
220 中臺科技大學	(40601)臺中市北屯區廍子路666號			否
招生系科組學程及招生類別		招生名額	招生系科組學程及招生類別	
牙體技術暨材料系--10機械		5	環境與安全衛生工程系--10機械	
老人照顧系--10機械		1	資訊管理系--20電機	
醫學檢驗生物技術系--25電子		4	醫學影像暨放射科學系--25電子	
資訊管理系--25電子		7	醫學檢驗生物技術系--35衛生	
視光系--35衛生		3	護理系--35衛生	
醫學影像暨放射科學系--35衛生		5	環境與安全衛生工程系--40土木	
視光系--60商業		2	國際企業系--60商業	
行銷管理系--60商業		13	醫療暨健康產業管理系--60商業	
資訊管理系--60商業		6	應用外語系--60商業	
兒童教育暨事業經營系--76家政		1	老人照顧系--78美容	
護理系--78美容		2	食品科技系--79餐旅	
老人照顧系--80工設		1	醫療暨健康產業管理系--85商設	
牙體技術暨材料系--85商設		6	應用外語系--85商設	
食品科技系--90食品		1	兒童教育暨事業經營系--95幼保	
護理系--95幼保		1		

校系科組學程資訊與報名建議說明

1. 醫護類辦學績優—從2010至2013國考成績醫鳴驚人，榮獲國考醫事檢驗師、醫事放射師及牙體技術師全國5位榜首。國考及格率均高於全國平均率。
2. 獎助學金與清寒助學措施機制完善，每學期書卷獎、體育獎、幹部獎、研究生助學金及證照取得補助（依各系規定）之外，更設立「中臺圓夢助學網」，提供多項就學困難及急難助學金等，另提供教學與研究工讀金及校內工讀機會。
3. 本校位於大坑風景區，距離台中火車站車程約15分鐘，有多線公車往來，臨近快速道路，交通便利；校內具美食餐廳及便利商店，生活機能便利。

校系科組學程名稱				指定項目甄審成績計算方式		同分參酌順序	
中臺科技大學 牙體技術暨材料系				評分項目	佔甄審成績比例	順序	項目
招生類別	10機械	性別要求	不要求	備審資料審查	100%	1	備審資料審查
志願代碼	10-065	招生名額	5	--	--	2	優待加分比例
指定項目甄審日期	--	指定項目甄審費用	500	--	--	3	--
繳交資料	必繳1.歷年成績單2.履歷自傳3.學歷證件(應屆生請繳交學生證正反面影本、非應屆生請繳交畢業證書影本，需加蓋原學校戳章) 選繳1.相關競賽成果證明2.社團或幹部表現證明3.其它特殊表現證明			備審資料審查所交資料不再歸還請自行留存			
指定項目甄審說明	備審資料審查評分標準(總分100分)：(1)歷年成績單30%(2)履歷自傳30%(3)相關競賽成果或社團表現證明40%			備註			

校系科組學程名稱				指定項目甄審成績計算方式		同分參酌順序	
中臺科技大學 環境與安全衛生工程系				評分項目	佔甄審成績比例	順序	項目
招生類別	10機械	性別要求	不要求	備審資料審查	100%	1	備審資料審查
志願代碼	10-066	招生名額	2	--	--	2	優待加分比例
指定項目甄審日期	--	指定項目甄審費用	500	--	--	3	--
繳交資料	必繳1.歷年成績單2.履歷自傳3.學歷證件(應屆生請繳交學生證正反面影本、非應屆生請繳交畢業證書影本，需加蓋原學校戳章) 選繳1.相關競賽成果證明2.社團或幹部表現證明			備審資料審查所交資料不再歸還請自行留存			
指定項目甄審說明	備審資料審查評分標準(總分100分)：(1)歷年成績單15%(2)履歷自傳35%(3)相關競賽成果或社團表現證明50%			備註			

校系科組學程名稱				指定項目甄審成績計算方式		同分參酌順序	
中臺科技大學 老人照顧系				評分項目	佔甄審成績比例	順序	項目
招生類別	10機械	性別要求	不要求	備審資料審查	100%	1	備審資料審查
志願代碼	10-067	招生名額	1	--	--	2	優待加分比例
指定項目甄審日期	--	指定項目甄審費用	500	--	--	3	--
繳交資料	必繳1.歷年成績單2.履歷自傳3.學歷證件(應屆生請繳交學生證正反面影本、非應屆生請繳交畢業證書影本，需加蓋原學校戳章) 選繳1.相關競賽成果證明2.社團或幹部表現證明			備審資料審查所交資料不再歸還請自行留存			
指定項目甄審說明	備審資料審查評分標準(總分100分)：(1)歷年成績單15%(2)履歷自傳35%(3)相關競賽成果或社團表現證明50%			備註			

校系科組學程名稱				指定項目甄審成績計算方式		同分參酌順序	
中臺科技大學 資訊管理系				評分項目	佔甄審成績比例	順序	項目
招生類別	20電機	性別要求	不要求	備審資料審查	100%	1	備審資料審查
志願代碼	20-054	招生名額	1	--	--	2	優待加分比例
指定項目甄審日期	--	指定項目甄審費用	500	--	--	3	--
				--	--	4	--
繳交資料	必繳1.歷年成績單2.履歷自傳3.學歷證件(應屆生請繳交學生證正反面影本、非應屆生請繳交畢業證書影本，需加蓋原學校戳章) 選繳1.相關競賽成果證明2.社團或幹部表現證明			備審資料審查所交資料不再歸還請自行留存	備註		
指定項目甄審說明	備審資料審查評分標準(總分100分)：(1)歷年成績單15%(2)履歷自傳35%(3)相關競賽成果或社團表現證明50%						

校系科組學程名稱				指定項目甄審成績計算方式		同分參酌順序	
中臺科技大學 醫學檢驗生物技術系				評分項目	佔甄審成績比例	順序	項目
招生類別	25電子	性別要求	不要求	備審資料審查	100%	1	備審資料審查
志願代碼	25-118	招生名額	4	--	--	2	優待加分比例
指定項目甄審日期	--	指定項目甄審費用	500	--	--	3	--
				--	--	4	--
繳交資料	必繳1.歷年成績單2.履歷自傳3.學歷證件(應屆生請繳交學生證正反面影本、非應屆生請繳交畢業證書影本，需加蓋原學校戳章) 選繳1.相關競賽成果證明2.社團或幹部表現證明			備審資料審查所交資料不再歸還請自行留存	備註		
指定項目甄審說明	備審資料審查評分標準(總分100分)：(1)歷年成績單15%(2)履歷自傳35%(3)相關競賽成果或社團表現證明50%						

校系科組學程名稱				指定項目甄審成績計算方式		同分參酌順序	
中臺科技大學 醫學影像暨放射科學系				評分項目	佔甄審成績比例	順序	項目
招生類別	25電子	性別要求	不要求	備審資料審查	100%	1	備審資料審查
志願代碼	25-119	招生名額	8	--	--	2	優待加分比例
指定項目甄審日期	--	指定項目甄審費用	500	--	--	3	--
				--	--	4	--
繳交資料	必繳1.歷年成績單2.履歷自傳3.學歷證件(應屆生請繳交學生證正反面影本、非應屆生請繳交畢業證書影本，需加蓋原學校戳章) 選繳1.相關競賽成果證明2.社團或幹部表現證明			備審資料審查所交資料不再歸還請自行留存	備註		
指定項目甄審說明	備審資料審查評分標準(總分100分)：(1)歷年成績單40%(2)履歷自傳20%(3)相關競賽成果或社團表現證明40%						

校系科組學程名稱				指定項目甄審成績計算方式		同分參酌順序	
中臺科技大學 資訊管理系				評分項目	佔甄審成績比例	順序	項目
招生類別	25電子	性別要求	不要求	備審資料審查	100%	1	備審資料審查
志願代碼	25-120	招生名額	7	--	--	2	優待加分比例
指定項目甄審日期	--	指定項目甄審費用	500	--	--	3	--
				--	--	4	--
繳交資料	必繳1.歷年成績單2.履歷自傳3.學歷證件(應屆生請繳交學生證正反面影本、非應屆生請繳交畢業證書影本，需加蓋原學校戳章) 選繳1.相關競賽成果證明2.社團或幹部表現證明			備審資料審查所交資料不再歸還請自行留存	備註		
指定項目甄審說明	備審資料審查評分標準(總分100分)：(1)歷年成績單15%(2)履歷自傳35%(3)相關競賽成果或社團表現證明50%						

校系科組學程名稱				指定項目甄審成績計算方式		同分參酌順序	
中臺科技大學 醫學檢驗生物技術系				評分項目	佔甄審成績比例	順序	項目
招生類別	35衛生	性別要求	不要求	備審資料審查	100%	1	備審資料審查
志願代碼	35-009	招生名額	9	--	--	2	優待加分比例
指定項目甄審日期	--	指定項目甄審費用	500	--	--	3	--
				--	--	4	--
繳交資料	必繳1.歷年成績單2.履歷自傳3.學歷證件(應屆生請繳交學生證正反面影本、非應屆生請繳交畢業證書影本，需加蓋原學校戳章) 選繳1.相關競賽成果證明2.社團或幹部表現證明			備審資料審查所交資料不再歸還請自行留存	備註		
指定項目甄審說明	備審資料審查評分標準(總分100分)：(1)歷年成績單15%(2)履歷自傳35%(3)相關競賽成果或社團表現證明50%						

校系科組學程名稱				指定項目甄審成績計算方式		同分參酌順序	
中臺科技大學 觀光系				評分項目	佔甄審成績比例	順序	項目
招生類別	35衛生	性別要求	不要求	備審資料審查	100%	1	備審資料審查
志願代碼	35-010	招生名額	3	--	--	2	優待加分比例
指定項目甄審日期	--	指定項目甄審費用	500	--	--	3	--
				--	--	4	--
繳交資料	必繳1.歷年成績單2.履歷自傳3.學歷證件(應屆生請繳交學生證正反面影本、非應屆生請繳交畢業證書影本，需加蓋原學校戳章) 選繳1.相關競賽成果證明2.社團或幹部表現證明			備審資料審查所交資料不再歸還請自行留存	備註		
指定項目甄審說明	備審資料審查評分標準(總分100分)：(1)歷年成績單15%(2)履歷自傳35%(3)相關競賽成果或社團表現證明50%						

校系科組學程名稱				指定項目甄審成績計算方式		同分參酌順序	
中臺科技大學 護理系				評分項目	佔甄審成績比例	順序	項目
招生類別	35衛生	性別要求	不要求	備審資料審查	100%	1	備審資料審查
志願代碼	35-011	招生名額	9	--	--	2	優待加分比例
指定項目甄審日期	--	指定項目甄審費用	500	--	--	3	--
				--	--	4	--
繳交資料	必繳1.歷年成績單2.履歷自傳3.學歷證件(應屆生請繳交學生證正反面影本、非應屆生請繳交畢業證書影本，需加蓋原學校戳章) 選繳1.相關競賽成果證明2.社團或幹部表現證明			備審資料審查所交資料不再歸還請自行留存	備註		
指定項目甄審說明	備審資料審查評分標準(總分100分)：(1)歷年成績單15%(2)履歷自傳35%(3)相關競賽成果或社團表現證明50%						

校系科組學程名稱				指定項目甄審成績計算方式		同分參酌順序	
中臺科技大學 醫學影像暨放射科學系				評分項目	佔甄審成績比例	順序	項目
招生類別	35衛生	性別要求	不要求	備審資料審查	100%	1	備審資料審查
志願代碼	35-012	招生名額	5	--	--	2	優待加分比例
指定項目甄審日期	--	指定項目甄審費用	500	--	--	3	--
				--	--	4	--
繳交資料	必繳1.歷年成績單2.履歷自傳3.學歷證件(應屆生請繳交學生證正反面影本、非應屆生請繳交畢業證書影本，需加蓋原學校戳章) 選繳1.相關競賽成果證明2.社團或幹部表現證明			備審資料審查所交資料不再歸還請自行留存	備註		
指定項目甄審說明	備審資料審查評分標準(總分100分)：(1)歷年成績單40%(2)履歷自傳20%(3)相關競賽成果或社團表現證明40%						

校系科組學程名稱				指定項目甄審成績計算方式		同分參酌順序	
中臺科技大學 環境與安全衛生工程系				評分項目	佔甄審成績比例	順序	項目
招生類別	40土木	性別要求	不要求	備審資料審查	100%	1	備審資料審查
志願代碼	40-037	招生名額	3	--	--	2	優待加分比例
指定項目甄審日期	--	指定項目甄審費用	500	--	--	3	--
				--	--	4	--
繳交資料	必繳1.歷年成績單2.履歷自傳3.學歷證件(應屆生請繳交學生證正反面影本、非應屆生請繳交畢業證書影本，需加蓋原學校戳章) 選繳1.相關競賽成果證明2.社團或幹部表現證明			備審資料審查所交資料不再歸還請自行留存	備註		
指定項目甄審說明	備審資料審查評分標準(總分100分)：(1)歷年成績單15%(2)履歷自傳35%(3)相關競賽成果或社團表現證明50%						

校系科組學程名稱				指定項目甄審成績計算方式		同分參酌順序	
中臺科技大學 觀光系				評分項目	佔甄審成績比例	順序	項目
招生類別	60商業	性別要求	不要求	備審資料審查	100%	1	備審資料審查
志願代碼	60-233	招生名額	2	--	--	2	優待加分比例
指定項目甄審日期	--	指定項目甄審費用	500	--	--	3	--
				--	--	4	--
繳交資料	必繳1.歷年成績單2.履歷自傳3.學歷證件(應屆生請繳交學生證正反面影本、非應屆生請繳交畢業證書影本，需加蓋原學校戳章) 選繳1.相關競賽成果證明2.社團或幹部表現證明			備審資料審查所交資料不再歸還請自行留存	備註		
指定項目甄審說明	備審資料審查評分標準(總分100分)：(1)歷年成績單15%(2)履歷自傳35%(3)相關競賽成果或社團表現證明50%						

校系科組學程名稱				指定項目甄審成績計算方式		同分參酌順序	
中臺科技大學 國際企業系				評分項目	佔甄審成績比例	順序	項目
招生類別	60商業	性別要求	不要求	備審資料審查	100%	1	備審資料審查
志願代碼	60-234	招生名額	14	--	--	2	優待加分比例
指定項目甄審日期	--	指定項目甄審費用	500	--	--	3	--
				--	--	4	--
繳交資料	必繳1.歷年成績單2.履歷自傳3.學歷證件(應屆生請繳交學生證正反面影本、非應屆生請繳交畢業證書影本，需加蓋原學校戳章) 選繳1.相關競賽成果證明2.社團或幹部表現證明			備審資料審查所交資料不再歸還請自行留存			
指定項目甄審說明	備審資料審查評分標準(總分100分)：(1)歷年成績單15%(2)履歷自傳35%(3)相關競賽成果或社團表現證明50%			備註			

校系科組學程名稱				指定項目甄審成績計算方式		同分參酌順序	
中臺科技大學 行銷管理系				評分項目	佔甄審成績比例	順序	項目
招生類別	60商業	性別要求	不要求	備審資料審查	100%	1	備審資料審查
志願代碼	60-235	招生名額	13	--	--	2	優待加分比例
指定項目甄審日期	--	指定項目甄審費用	500	--	--	3	--
				--	--	4	--
繳交資料	必繳1.歷年成績單2.履歷自傳3.學歷證件(應屆生請繳交學生證正反面影本、非應屆生請繳交畢業證書影本，需加蓋原學校戳章) 選繳1.相關競賽成果證明2.社團或幹部表現證明			備審資料審查所交資料不再歸還請自行留存			
指定項目甄審說明	備審資料審查評分標準(總分100分)：(1)歷年成績單15%(2)履歷自傳35%(3)相關競賽成果或社團表現證明50%			備註			

校系科組學程名稱				指定項目甄審成績計算方式		同分參酌順序	
中臺科技大學 醫療暨健康產業管理系				評分項目	佔甄審成績比例	順序	項目
招生類別	60商業	性別要求	不要求	備審資料審查	100%	1	備審資料審查
志願代碼	60-236	招生名額	9	--	--	2	優待加分比例
指定項目甄審日期	--	指定項目甄審費用	500	--	--	3	--
				--	--	4	--
繳交資料	必繳1.歷年成績單2.履歷自傳3.學歷證件(應屆生請繳交學生證正反面影本、非應屆生請繳交畢業證書影本，需加蓋原學校戳章) 選繳1.相關競賽成果證明2.社團或幹部表現證明			備審資料審查所交資料不再歸還請自行留存			
指定項目甄審說明	備審資料審查評分標準(總分100分)：(1)在學成績50%(2)幹部社團經驗20%(3)競賽及特殊表現30%			備註			

校系科組學程名稱				指定項目甄審成績計算方式		同分參酌順序	
中臺科技大學 資訊管理系				評分項目	佔甄審成績比例	順序	項目
招生類別	60商業	性別要求	不要求	備審資料審查	100%	1	備審資料審查
志願代碼	60-237	招生名額	6	--	--	2	優待加分比例
指定項目甄審日期	--	指定項目甄審費用	500	--	--	3	--
				--	--	4	--
繳交資料	必繳1.歷年成績單2.履歷自傳3.學歷證件(應屆生請繳交學生證正反面影本、非應屆生請繳交畢業證書影本，需加蓋原學校戳章) 選繳1.相關競賽成果證明2.社團或幹部表現證明			備審資料審查所交資料不再歸還請自行留存			
指定項目甄審說明	備審資料審查評分標準(總分100分)：(1)歷年成績單15%(2)履歷自傳35%(3)相關競賽成果或社團表現證明50%			備註			

校系科組學程名稱				指定項目甄審成績計算方式		同分參酌順序	
中臺科技大學 應用外語系				評分項目	佔甄審成績比例	順序	項目
招生類別	60商業	性別要求	不要求	備審資料審查	100%	1	備審資料審查
志願代碼	60-238	招生名額	4	--	--	2	優待加分比例
指定項目甄審日期	--	指定項目甄審費用	500	--	--	3	--
				--	--	4	--
繳交資料	必繳1.歷年成績單2.履歷自傳3.學歷證件(應屆生請繳交學生證正反面影本、非應屆生請繳交畢業證書影本，需加蓋原學校戳章) 選繳1.相關競賽成果證明2.社團或幹部表現證明			備審資料審查所交資料不再歸還請自行留存			
指定項目甄審說明	備審資料審查評分標準(總分100分)：(1)歷年成績單50%(2)履歷自傳35%(3)相關競賽成果或社團表現證明15%			備註			

校系科組學程名稱				指定項目甄審成績計算方式		同分參酌順序	
中臺科技大學 兒童教育暨事業經營系				評分項目	佔甄審成績比例	順序	項目
招生類別	76家政	性別要求	不要求	備審資料審查	100%	1	備審資料審查
志願代碼	76-006	招生名額	1	--	--	2	優待加分比例
指定項目甄審日期	--	指定項目甄審費用	500	--	--	3	--
				--	--	4	--
繳交資料	必繳1.歷年成績單2.履歷自傳3.學歷證件(應屆生請繳交學生證正反面影本、非應屆生請繳交畢業證書影本，需加蓋原學校戳章) 選繳1.相關競賽成果證明2.社團或幹部表現證明			備審資料審查所交資料不再歸還請自行留存	備註		
指定項目甄審說明	備審資料審查評分標準(總分100分)：(1)歷年成績單15%(2)履歷自傳35%(3)相關競賽成果或社團表現證明50%						

校系科組學程名稱				指定項目甄審成績計算方式		同分參酌順序	
中臺科技大學 老人照顧系				評分項目	佔甄審成績比例	順序	項目
招生類別	78美容	性別要求	不要求	備審資料審查	100%	1	備審資料審查
志願代碼	78-014	招生名額	3	--	--	2	優待加分比例
指定項目甄審日期	--	指定項目甄審費用	500	--	--	3	--
				--	--	4	--
繳交資料	必繳1.歷年成績單2.履歷自傳3.學歷證件(應屆生請繳交學生證正反面影本、非應屆生請繳交畢業證書影本，需加蓋原學校戳章) 選繳1.相關競賽成果證明2.社團或幹部表現證明			備審資料審查所交資料不再歸還請自行留存	備註		
指定項目甄審說明	備審資料審查評分標準(總分100分)：(1)歷年成績單15%(2)履歷自傳35%(3)相關競賽成果或社團表現證明50%						

校系科組學程名稱				指定項目甄審成績計算方式		同分參酌順序	
中臺科技大學 護理系				評分項目	佔甄審成績比例	順序	項目
招生類別	78美容	性別要求	不要求	備審資料審查	100%	1	備審資料審查
志願代碼	78-015	招生名額	2	--	--	2	優待加分比例
指定項目甄審日期	--	指定項目甄審費用	500	--	--	3	--
				--	--	4	--
繳交資料	必繳1.歷年成績單2.履歷自傳3.學歷證件(應屆生請繳交學生證正反面影本、非應屆生請繳交畢業證書影本，需加蓋原學校戳章) 選繳1.相關競賽成果證明2.社團或幹部表現證明			備審資料審查所交資料不再歸還請自行留存	備註		
指定項目甄審說明	備審資料審查評分標準(總分100分)：(1)歷年成績單15%(2)履歷自傳35%(3)相關競賽成果或社團表現證明50%						

校系科組學程名稱				指定項目甄審成績計算方式		同分參酌順序	
中臺科技大學 食品科技系				評分項目	佔甄審成績比例	順序	項目
招生類別	79餐旅	性別要求	不要求	備審資料審查	100%	1	備審資料審查
志願代碼	79-040	招生名額	4	--	--	2	優待加分比例
指定項目甄審日期	--	指定項目甄審費用	500	--	--	3	--
				--	--	4	--
繳交資料	必繳1.歷年成績單2.履歷自傳3.學歷證件(應屆生請繳交學生證正反面影本、非應屆生請繳交畢業證書影本，需加蓋原學校戳章) 選繳1.相關競賽成果證明2.社團或幹部表現證明			備審資料審查所交資料不再歸還請自行留存	備註		
指定項目甄審說明	備審資料審查評分標準(總分100分)：(1)歷年成績單15%(2)履歷自傳35%(3)相關競賽成果或社團表現證明50%						

校系科組學程名稱				指定項目甄審成績計算方式		同分參酌順序	
中臺科技大學 老人照顧系				評分項目	佔甄審成績比例	順序	項目
招生類別	80工設	性別要求	不要求	備審資料審查	100%	1	備審資料審查
志願代碼	80-017	招生名額	1	--	--	2	優待加分比例
指定項目甄審日期	--	指定項目甄審費用	500	--	--	3	--
				--	--	4	--
繳交資料	必繳1.歷年成績單2.履歷自傳3.學歷證件(應屆生請繳交學生證正反面影本、非應屆生請繳交畢業證書影本，需加蓋原學校戳章) 選繳1.相關競賽成果證明2.社團或幹部表現證明			備審資料審查所交資料不再歸還請自行留存	備註		
指定項目甄審說明	備審資料審查評分標準(總分100分)：(1)歷年成績單15%(2)履歷自傳35%(3)相關競賽成果或社團表現證明50%						

校系科組學程名稱				指定項目甄審成績計算方式		同分參酌順序	
中臺科技大學 醫療暨健康產業管理系				評分項目	佔甄審成績比例	順序	項目
招生類別	85商設	性別要求	不要求	備審資料審查	100%	1	備審資料審查
志願代碼	85-077	招生名額	3	--	--	2	優待加分比例
指定項目甄審日期	--	指定項目甄審費用	500	--	--	3	--
				--	--	4	--
繳交資料	必繳1.歷年成績單2.履歷自傳3.學歷證件(應屆生請繳交學生證正反面影本、非應屆生請繳交畢業證書影本，需加蓋原學校戳章) 選繳1.相關競賽成果證明2.社團或幹部表現證明			備審資料審查所交資料不再歸還請自行留存			
指定項目甄審說明	備審資料審查評分標準(總分100分)：(1)在學成績50%(2)幹部社團經驗20%(3)競賽及特殊表現30%			備註			

校系科組學程名稱				指定項目甄審成績計算方式		同分參酌順序	
中臺科技大學 牙體技術暨材料系				評分項目	佔甄審成績比例	順序	項目
招生類別	85商設	性別要求	不要求	備審資料審查	100%	1	備審資料審查
志願代碼	85-078	招生名額	6	--	--	2	優待加分比例
指定項目甄審日期	--	指定項目甄審費用	500	--	--	3	--
				--	--	4	--
繳交資料	必繳1.歷年成績單2.履歷自傳3.學歷證件(應屆生請繳交學生證正反面影本、非應屆生請繳交畢業證書影本，需加蓋原學校戳章) 選繳1.相關競賽成果證明2.社團或幹部表現證明3.其它特殊表現證明			備審資料審查所交資料不再歸還請自行留存			
指定項目甄審說明	備審資料審查評分標準(總分100分)：(1)歷年成績單30%(2)履歷自傳30%(3)相關競賽成果或社團表現證明40%			備註			

校系科組學程名稱				指定項目甄審成績計算方式		同分參酌順序	
中臺科技大學 應用外語系				評分項目	佔甄審成績比例	順序	項目
招生類別	85商設	性別要求	不要求	備審資料審查	100%	1	備審資料審查
志願代碼	85-079	招生名額	4	--	--	2	優待加分比例
指定項目甄審日期	--	指定項目甄審費用	500	--	--	3	--
				--	--	4	--
繳交資料	必繳1.歷年成績單2.履歷自傳3.學歷證件(應屆生請繳交學生證正反面影本、非應屆生請繳交畢業證書影本，需加蓋原學校戳章) 選繳1.相關競賽成果證明2.社團或幹部表現證明			備審資料審查所交資料不再歸還請自行留存			
指定項目甄審說明	備審資料審查評分標準(總分100分)：(1)歷年成績單50%(2)履歷自傳35%(3)相關競賽成果或社團表現證明15%			備註			

校系科組學程名稱				指定項目甄審成績計算方式		同分參酌順序	
中臺科技大學 食品科技系				評分項目	佔甄審成績比例	順序	項目
招生類別	90食品	性別要求	不要求	備審資料審查	100%	1	備審資料審查
志願代碼	90-013	招生名額	1	--	--	2	優待加分比例
指定項目甄審日期	--	指定項目甄審費用	500	--	--	3	--
				--	--	4	--
繳交資料	必繳1.歷年成績單2.履歷自傳3.學歷證件(應屆生請繳交學生證正反面影本、非應屆生請繳交畢業證書影本，需加蓋原學校戳章) 選繳1.相關競賽成果證明2.社團或幹部表現證明			備審資料審查所交資料不再歸還請自行留存			
指定項目甄審說明	備審資料審查評分標準(總分100分)：(1)歷年成績單15%(2)履歷自傳35%(3)相關競賽成果或社團表現證明50%			備註			

校系科組學程名稱				指定項目甄審成績計算方式		同分參酌順序	
中臺科技大學 兒童教育暨事業經營系				評分項目	佔甄審成績比例	順序	項目
招生類別	95幼保	性別要求	不要求	備審資料審查	100%	1	備審資料審查
志願代碼	95-011	招生名額	1	--	--	2	優待加分比例
指定項目甄審日期	--	指定項目甄審費用	500	--	--	3	--
				--	--	4	--
繳交資料	必繳1.歷年成績單2.履歷自傳3.學歷證件(應屆生請繳交學生證正反面影本、非應屆生請繳交畢業證書影本，需加蓋原學校戳章) 選繳1.相關競賽成果證明2.社團或幹部表現證明			備審資料審查所交資料不再歸還請自行留存			
指定項目甄審說明	備審資料審查評分標準(總分100分)：(1)歷年成績單15%(2)履歷自傳35%(3)相關競賽成果或社團表現證明50%			備註			

校系科組學程名稱				指定項目甄審成績計算方式		同分參酌順序	
中臺科技大學 護理系				評分項目	佔甄審成績比例	順序	項目
招生類別	95幼保	性別要求	不要求	備審資料審查	100%	1	備審資料審查
志願代碼	95-012	招生名額	1	--	--	2	優待加分比例
指定項目甄審日期	--	指定項目甄審費用	500	--	--	3	--
				--	--	4	--
繳交資料	必繳1.歷年成績單2.履歷自傳3.學歷證件(應屆生請繳交學生證正反面影本、非應屆生請繳交畢業證書影本，需加蓋原學校戳章) 選繳1.相關競賽成果證明2.社團或幹部表現證明			備註	備審資料審查所交資料不再歸還請自行留存		
指定項目甄審說明	備審資料審查評分標準(總分100分)：(1)歷年成績單15%(2)履歷自傳35%(3)相關競賽成果或社團表現證明50%						

技優甄審入學招生學校系科(組)、學程一覽表

校名	聯絡電話	傳真電話	網址	限選填一系組
	06-2535643	06-2541309	http://www.tut.edu.tw	
221 台南應用科技大學	(71002)臺南市永康區中正路529號			否
招生系科組學程及招生類別		招生名額	招生系科組學程及招生類別	
會計資訊系--60商業		5	國際企業經營系--60商業	
財務金融系--60商業		8	企業管理系--60商業	
應用英語系--60商業		5	旅館管理系--60商業	
資訊管理系--65資管		20	服飾設計管理系--77服裝	
時尚設計系--77服裝		2	美容造型設計系--78美容	
餐飲系--79餐旅		8	養生休閒管理學位學程--79餐旅	
時尚設計系--85商設		6	室內設計系--85商設	
視覺傳達設計系--85商設		18	商品設計系--85商設	
多媒體動畫系--85商設		20	幼兒保育系--95幼保	

校系科組學程資訊與報名建議說明

- 1.修業4年；另實施勞作教育。
- 2.開設中教及幼教教育學程。
- 3.位於臺南市永康區，交通便捷、生活機能完善。
- 4.提供高中職教育夥伴學校學生入學績優獎學金。
- 5.提供就學貸款、獎助學金、減免學雜費之申請及完善工讀制度。
- 6.榮獲教育部獎勵教學卓越計畫補助及101學年度科大評鑑全國第一。
- 7.備男、女生宿舍，設備新穎；另設有校外租屋服務中心，協助同學尋找良好居住環境。
- 8.設有畢業門檻（包含英語能力、資訊素養、專業知能、健康體適能及服務學習等），依本校相關法規辦理。

校系科組學程名稱				指定項目甄審成績計算方式		同分參酌順序	
台南應用科技大學 會計資訊系				評分項目	佔甄審成績比例	順序	項目
招生類別	60商業	性別要求	不要求	備審資料審查	100%	1	備審資料審查
志願代碼	60-239	招生名額	5	--	--	2	優待加分比例
指定項目甄審日期	--	指定項目甄審費用	500	--	--	3	--
繳交資料	必繳：1.高中職歷年成績單。2.履歷自傳（A4規格，1000字以內）。 選繳：1.相關競賽成果證明影本。2.相關證照影本。3.專題或成果作品。4.社團或幹部表現證明影本。5.參加全國高中職校專題製作或會計資訊相關軟體競賽之證明。			備註	繳交資料請於報名時寄送，備審資料審查後不退還；專題或成果作品請自留原件。		
指定項目甄審說明	備審資料評分標準（總分100分）：1.高中職歷年成績10%。2.履歷自傳10%。3.相關競賽成果、證照、專題或成果作品、社團或幹部表現等能力證明80%。4.參加全國高中職校專題製作或會計資訊相關軟體競賽，依所提備審資料給予加分。						

校系科組學程名稱				指定項目甄審成績計算方式		同分參酌順序	
台南應用科技大學 國際企業經營系				評分項目	佔甄審成績比例	順序	項目
招生類別	60商業	性別要求	不要求	備審資料審查	100%	1	備審資料審查
志願代碼	60-240	招生名額	9	--	--	2	優待加分比例
指定項目甄審日期	--	指定項目甄審費用	500	--	--	3	--
繳交資料	必繳：1.自傳（A4規格，1000字以內）。2.高中職歷年成績單。3.社團參與及幹部證明影本。 選繳：1.相關競賽成果證明影本（含運動競賽）。2.相關證照影本。3.參加本校與高職策略聯盟活動或專題製作之證明或其他有利審查資料。			備註	繳交資料請於報名時寄送，備審資料審查後不退還。		
指定項目甄審說明	備審資料評分標準（總分100分）：1.自傳20%。2.高中職歷年成績20%。3.社團參與及幹部證明20%。4.相關競賽成果（含運動競賽）或證照等能力證明40%。5.參加本校與高職策略聯盟活動、專題製作或其他有利審查資料，依所提備審資料給予加分。						

校系科組學程名稱				指定項目甄審成績計算方式		同分參酌順序	
台南應用科技大學 財務金融系				評分項目	佔甄審成績比例	順序	項目
招生類別	60商業	性別要求	不要求	備審資料審查	100%	1	備審資料審查
志願代碼	60-241	招生名額	8	--	--	2	優待加分比例
指定項目甄審日期	--	指定項目甄審費用	500	--	--	3	--
繳交資料	必繳：1.高中職歷年成績單。2.履歷自傳（A4規格，1000字以內）。 選繳：1.相關競賽成果證明影本。2.相關證照影本。3.參加投資模擬競賽或體驗活動之證明。			備註	繳交資料請於報名時寄送，備審資料審查後不退還。		
指定項目甄審說明	備審資料評分標準（總分100分）：1.高中職歷年成績25%。2.履歷自傳25%。3.相關競賽成果或證照等能力證明50%。4.參加投資模擬競賽或體驗活動，依所提備審資料給予加分。						



校系科組學程名稱				指定項目甄審成績計算方式		同分參酌順序	
台南應用科技大學 企業管理系				評分項目	佔甄審成績比例	順序	項目
招生類別	60商業	性別要求	不要求	面試	100%	1	面試
志願代碼	60-242	招生名額	8	--	--	2	優待加分比例
指定項目 甄審日期	104/6/6	指定項目 甄審費用	500	--	--	3	--
				--	--	4	--
繳交資料	必繳：1.高中職歷年成績單。2.履歷自傳（A4規格，1000字以內）。 選繳：1.相關競賽成果證明影本。2.相關證照或其他能力證明影本。3.專題製作或成果作品。			備註	繳交資料請於報名時寄送，面試後不退還；專題或成果作品請自留原件。		
指定項目 甄審說明	面試評分標準（總分100分）：1.口語表達與組織能力50%。2.專業能力（相關競賽成果、證照、專題製作或成果作品等能力證明）50%。						

校系科組學程名稱				指定項目甄審成績計算方式		同分參酌順序	
台南應用科技大學 應用英語系				評分項目	佔甄審成績比例	順序	項目
招生類別	60商業	性別要求	不要求	面試	100%	1	面試
志願代碼	60-243	招生名額	5	--	--	2	優待加分比例
指定項目 甄審日期	104/6/6	指定項目 甄審費用	500	--	--	3	--
				--	--	4	--
繳交資料	必繳：1.高中職歷年成績單。2.履歷自傳（A4規格，1000字以內）。 選繳：1.相關競賽成果證明影本。2.語文檢定證明影本。3.相關證照影本。4.專題或成果作品。			備註	1.繳交資料請於報名時寄送，面試後不退還；專題或成果作品請自留原件。 2.同學須訂製制服並鼓勵參加國外參訪。		
指定項目 甄審說明	面試評分標準（總分100分）：1.英語表達能力30%。2.整體表達及學習能力40%。3.專業能力（相關競賽成果、語文檢定、證照、專題或成果作品等能力證明）30%。						

校系科組學程名稱				指定項目甄審成績計算方式		同分參酌順序	
台南應用科技大學 旅館管理系				評分項目	佔甄審成績比例	順序	項目
招生類別	60商業	性別要求	不要求	面試	100%	1	面試
志願代碼	60-244	招生名額	6	--	--	2	優待加分比例
指定項目 甄審日期	104/6/6	指定項目 甄審費用	500	--	--	3	--
				--	--	4	--
繳交資料	必繳：高中職歷年成績單。 選繳：1.相關競賽成果證明影本。2.相關證照影本。3.語文檢定證明影本。4.專題或成果作品。			備註	1.繳交資料請於報名時寄送，面試後不退還；專題或成果作品請自留原件。 2.同學須訂製制服及廚藝制服。 3.須配合至業界實習之課程，無法配合者，請慎重考慮。 4.本系與知名旅館實施為期一年的帶薪實習建教合作，並鼓勵同學參加國外參訪實習。		
指定項目 甄審說明	面試評分標準（總分100分）：1.儀容40%。2.英語或日語表達能力40%。3.專業能力（相關競賽成果、證照、語文檢定、專題或成果作品等能力證明）20%。						

校系科組學程名稱				指定項目甄審成績計算方式		同分參酌順序	
台南應用科技大學 資訊管理系				評分項目	佔甄審成績比例	順序	項目
招生類別	65資管	性別要求	不要求	面試	100%	1	面試
志願代碼	65-066	招生名額	20	--	--	2	優待加分比例
指定項目 甄審日期	104/6/6	指定項目 甄審費用	500	--	--	3	--
				--	--	4	--
繳交資料	必繳：1.高中職歷年成績單。2.履歷自傳（A4規格，1000字以內）。 選繳：1.相關競賽成果證明影本。2.相關證照或其他能力證明影本。			備註	繳交資料請於報名時寄送，面試後不退還。		
指定項目 甄審說明	面試評分標準（總分100分）：1.表達能力40%。2.整體表現30%。3.專業能力與在校表現（高中職歷年成績、履歷自傳、相關競賽成果、證照或其他能力證明）30%。						

校系科組學程名稱				指定項目甄審成績計算方式		同分參酌順序	
台南應用科技大學 服飾設計管理系				評分項目	佔甄審成績比例	順序	項目
招生類別	77服裝	性別要求	不要求	備審資料審查	100%	1	備審資料審查
志願代碼	77-005	招生名額	9	--	--	2	優待加分比例
指定項目 甄審日期	--	指定項目 甄審費用	500	--	--	3	--
				--	--	4	--
繳交資料	必繳：1.高中職歷年成績單。2.履歷自傳（A4規格，1000字以內）。 選繳：1.相關競賽成果證明影本。2.相關證照影本。3.社團或幹部表現證明影本。4.參加本校與高職策略聯盟活動或專題製作之證明。			備註	1.繳交資料請於報名時寄送，備審資料審查後不退還。 2.辨色力異常者，請審慎考慮。 3.本系102至105學年度參與經濟部工業局紡織服飾產業科技與設計提升輔導計畫，預計可媒合就業160人。		
指定項目 甄審說明	備審資料評分標準（總分100分）：1.高中職歷年成績15%。2.履歷自傳35%。3.相關競賽成果、證照、社團或幹部表現等能力證明50%。4.參加本校與高職策略聯盟活動或專題製作，依所提備審資料給予加分。						

校系科組學程名稱				指定項目甄審成績計算方式		同分參酌順序	
台南應用科技大學 時尚設計系				評分項目	佔甄審成績比例	順序	項目
招生類別	77服裝	性別要求	不要求	備審資料審查	100%	1	備審資料審查
志願代碼	77-006	招生名額	2	--	--	2	優待加分比例
指定項目甄審日期	--	指定項目甄審費用	500	--	--	3	--
				--	--	4	--
繳交資料	必繳：1.高中職歷年成績單。2.履歷自傳（A4規格，1000字以內）。 選繳：1.相關競賽成果證明影本。2.相關證照影本。3.專題或成果作品。4.社團或幹部表現證明影本。5.參加本校與高職策略聯盟活動之證明。			備註	1.繳交資料請於報名時寄送，備審資料審查後不退還；專題或成果作品請自留原件。 2.辨色力異常者，請審慎考慮。 3.本系102至105學年度參與經濟部工業局時尚紡織品設計與輔導計畫，預計可媒合就業160人。		
指定項目甄審說明	備審資料評分標準（總分100分）：1.高中職歷年成績25%。2.履歷自傳25%。3.相關競賽成果、證照、專題或成果作品、社團或幹部表現等能力證明50%。4.參加本校與高職策略聯盟活動，依所提備審資料給予加分。						

校系科組學程名稱				指定項目甄審成績計算方式		同分參酌順序	
台南應用科技大學 美容造型設計系				評分項目	佔甄審成績比例	順序	項目
招生類別	78美容	性別要求	不要求	備審資料審查	100%	1	備審資料審查
志願代碼	78-016	招生名額	20	--	--	2	優待加分比例
指定項目甄審日期	--	指定項目甄審費用	500	--	--	3	--
				--	--	4	--
繳交資料	必繳：1.高中職歷年成績單。2.履歷自傳（A4規格，1000字以內）。3.作品集。 選繳：1.相關競賽成果證明影本。2.相關證照影本。3.社團或幹部表現證明影本。			備註	1.繳交資料請於報名時寄送，備審資料審查後不退還；作品集請自留原件。 2.辨色力異常者，請審慎考慮。		
指定項目甄審說明	備審資料評分標準（總分100分）：1.高中職歷年成績15%。2.履歷自傳35%。3.作品集與相關競賽成果、證照、社團或幹部表現等能力證明50%。						

校系科組學程名稱				指定項目甄審成績計算方式		同分參酌順序	
台南應用科技大學 餐飲系				評分項目	佔甄審成績比例	順序	項目
招生類別	79餐旅	性別要求	不要求	備審資料審查	100%	1	備審資料審查
志願代碼	79-041	招生名額	8	--	--	2	優待加分比例
指定項目甄審日期	--	指定項目甄審費用	500	--	--	3	--
				--	--	4	--
繳交資料	必繳：1.高中職歷年成績單。2.履歷自傳（A4規格，1000字以內）。 選繳：1.相關競賽成果證明影本。2.相關證照影本。			備註	1.繳交資料請於報名時寄送，備審資料審查後不退還。 2.同學須訂製專業實習制服及購買專業刀具。 3.本系需餐飲設備之實務操作及配合至業界實習，無法配合者，請慎重考慮，以免影響將來實習及就業。		
指定項目甄審說明	備審資料評分標準（總分100分）：1.高中職歷年成績20%。2.履歷自傳20%。3.相關競賽成果或證照等能力證明60%。						

校系科組學程名稱				指定項目甄審成績計算方式		同分參酌順序	
台南應用科技大學 養生休閒管理學位學程				評分項目	佔甄審成績比例	順序	項目
招生類別	79餐旅	性別要求	不要求	面試	100%	1	面試
志願代碼	79-042	招生名額	2	--	--	2	優待加分比例
指定項目甄審日期	104/6/6	指定項目甄審費用	500	--	--	3	--
				--	--	4	--
繳交資料	必繳：1.高中職歷年成績單。2.履歷自傳（A4規格，1000字以內）。 選繳：1.相關競賽成果證明影本。2.相關證照影本。3.專題或成果作品。			備註	1.繳交資料請於報名時寄送，面試後不退還；專題或成果作品請自留原件。 2.同學須訂製制服及廚藝制服；並鼓勵參加國外參訪。 3.須配合至業界實習半年，無法配合者，請慎重考慮。		
指定項目甄審說明	面試評分標準（總分100分）：1.儀容及表達能力30%。2.整體表現30%。3.專業能力與在校表現（高中職歷年成績、履歷自傳、相關競賽成果、證照、專題或成果作品等能力證明）40%。						

校系科組學程名稱				指定項目甄審成績計算方式		同分參酌順序	
台南應用科技大學 時尚設計系				評分項目	佔甄審成績比例	順序	項目
招生類別	85商設	性別要求	不要求	備審資料審查	100%	1	備審資料審查
志願代碼	85-080	招生名額	6	--	--	2	優待加分比例
指定項目甄審日期	--	指定項目甄審費用	500	--	--	3	--
				--	--	4	--
繳交資料	必繳：1.高中職歷年成績單。2.履歷自傳（A4規格，1000字以內）。 選繳：1.相關競賽成果證明影本。2.相關證照影本。3.專題或成果作品。4.社團或幹部表現證明影本。5.參加本校與高職策略聯盟活動之證明。			備註	1.繳交資料請於報名時寄送，備審資料審查後不退還；專題或成果作品請自留原件。 2.辨色力異常者，請審慎考慮。 3.本系102至105學年度參與經濟部工業局時尚紡織品設計與輔導計畫，預計可媒合就業160人。		
指定項目甄審說明	備審資料評分標準（總分100分）：1.高中職歷年成績25%。2.履歷自傳25%。3.相關競賽成果、證照、專題或成果作品、社團或幹部表現等能力證明50%。4.參加本校與高職策略聯盟活動，依所提備審資料給予加分。						

校系科組學程名稱				指定項目甄審成績計算方式		同分參酌順序	
台南應用科技大學 室內設計系				評分項目	佔甄審成績比例	順序	項目
招生類別	85商設	性別要求	不要求	面試	100%	1	面試
志願代碼	85-081	招生名額	10	--	--	2	優待加分比例
指定項目甄審日期	104/6/6	指定項目甄審費用	500	--	--	3	--
				--	--	4	--
繳交資料	必繳：1.高中職歷年成績單。2.履歷自傳（A4規格，1000字以內）。3.作品集。 選繳：1.相關競賽成果證明影本。2.相關證照影本。			備註	1.繳交資料請於報名時寄送，面試後不退還；作品集請自留原件。 2.辨色力異常者，請審慎考慮。		
指定項目甄審說明	面試評分標準（總分100分）：1.儀容20%。2.口語表達與組織能力50%。3.專業能力（作品集與相關競賽成果或證照等能力證明）30%。						

校系科組學程名稱				指定項目甄審成績計算方式		同分參酌順序	
台南應用科技大學 視覺傳達設計系				評分項目	佔甄審成績比例	順序	項目
招生類別	85商設	性別要求	不要求	面試	100%	1	面試
志願代碼	85-082	招生名額	18	--	--	2	優待加分比例
指定項目甄審日期	104/6/6	指定項目甄審費用	500	--	--	3	--
				--	--	4	--
繳交資料	必繳：1.高中職歷年成績單。2.履歷自傳（A4規格，1000字以內）。3.作品集。 選繳：1.相關競賽成果證明影本。2.相關證照影本。			備註	1.繳交資料請於報名時寄送，面試後不退還；作品集請自留原件。 2.辨色力異常者，請審慎考慮。		
指定項目甄審說明	面試評分標準（總分100分）：1.儀容與表達能力40%。2.專業能力（作品集與相關競賽成果或證照等能力證明）60%。						

校系科組學程名稱				指定項目甄審成績計算方式		同分參酌順序	
台南應用科技大學 商品設計系				評分項目	佔甄審成績比例	順序	項目
招生類別	85商設	性別要求	不要求	面試	100%	1	面試
志願代碼	85-083	招生名額	27	--	--	2	優待加分比例
指定項目甄審日期	104/6/6	指定項目甄審費用	500	--	--	3	--
				--	--	4	--
繳交資料	必繳：1.高中職歷年成績單。2.履歷自傳（A4規格，1000字以內）。3.作品集。 選繳：1.相關競賽成果證明影本。2.相關證照影本。			備註	1.繳交資料請於報名時寄送，面試後不退還；作品集請自留原件。 2.辨色力異常者，請審慎考慮。		
指定項目甄審說明	面試評分標準（總分100分）：1.儀容與表達能力40%。2.專業能力（作品集與相關競賽成果或證照等能力證明）60%。						

校系科組學程名稱				指定項目甄審成績計算方式		同分參酌順序	
台南應用科技大學 多媒體動畫系				評分項目	佔甄審成績比例	順序	項目
招生類別	85商設	性別要求	不要求	面試	100%	1	面試
志願代碼	85-084	招生名額	20	--	--	2	優待加分比例
指定項目甄審日期	104/6/6	指定項目甄審費用	500	--	--	3	--
				--	--	4	--
繳交資料	必繳：1.高中職歷年成績單。2.履歷自傳（A4規格，1000字以內）。3.作品集。 選繳：1.相關競賽成果證明影本。2.相關證照影本。			備註	1.繳交資料請於報名時寄送，面試後不退還；作品集請自留原件。 2.辨色力異常者，請審慎考慮。		
指定項目甄審說明	面試評分標準（總分100分）：1.儀容20%。2.口語表達與組織能力50%。3.專業能力（作品集與相關競賽成果或證照等能力證明）30%。						

校系科組學程名稱				指定項目甄審成績計算方式		同分參酌順序	
台南應用科技大學 幼兒保育系				評分項目	佔甄審成績比例	順序	項目
招生類別	95幼保	性別要求	不要求	備審資料審查	100%	1	備審資料審查
志願代碼	95-013	招生名額	3	--	--	2	優待加分比例
指定項目甄審日期	--	指定項目甄審費用	500	--	--	3	--
				--	--	4	--
繳交資料	必繳：1.高中職歷年成績單。2.履歷自傳（A4規格，1000字以內）。 選繳：1.相關競賽成果證明影本。2.相關證照影本。3.專題或成果作品。4.社團或幹部表現證明影本。			備註	1.繳交資料請於報名時寄送，備審資料審查後不退還；專題或成果作品請自留原件。 2.畢業後可取得教保員證書及課後照顧人員資格，並得予報考公私立幼兒園教保員甄試。		
指定項目甄審說明	備審資料評分標準（總分100分）：1.高中職歷年成績25%。2.履歷自傳25%。3.相關競賽成果、證照、專題或成果作品、社團或幹部表現等能力證明50%。						

技優甄審入學招生學校系科(組)、學程一覽表

校名	聯絡電話		傳真電話		網址		限選填一系組	
	06-5979566#7005		06-5977010		http://www.feu.edu.tw			
222 遠東科技大學	(74448)臺南市新市區中華路49號						否	
招生系科組學程及招生類別				招生名額	招生系科組學程及招生類別			招生名額
機械工程系--10機械				15	自動化控制系--10機械			3
材料與能源工程系材料應用組--10機械				3	工業設計系機械與電腦輔助設計組--10機械			3
機械工程系--15汽車				7	自動化控制系--15汽車			1
材料與能源工程系車輛能源動力組--15汽車				5	自動化控制系--20電機			2
電機工程系--20電機				25	電子與光電應用工程系--20電機			5
資訊工程系--25電子				20	電子與光電應用工程系--25電子			5
數位媒體設計與管理系--25電子				8	資訊管理系數位生活組--25電子			7
資訊管理系管理應用組--25電子				5	化妝品應用與管理系--30化工			2
數位媒體設計與管理系--60商業				15	創新設計與創業管理系--60商業			4
資訊管理系管理應用組--60商業				10	資訊管理系數位生活組--60商業			8
行銷與流通管理系--60商業				15	企業管理系--60商業			7
餐飲管理系--60商業				4	休閒運動管理系休閒產業組--60商業			3
休閒運動管理系健康促進組--60商業				3	旅遊事業管理系旅遊經營組--60商業			7
旅遊事業管理系旅館管理組--60商業				3	觀光英語系--60商業			3
化妝品應用與管理系--78美容				3	餐飲管理系--79餐旅			6
餐飲管理系廚藝組--79餐旅				10	材料與能源工程系材料應用組--85商設			2
工業設計系--85商設				5	創意商品設計與管理系--85商設			10
餐飲管理系廚藝組--90食品				2				

校系科組學程資訊與報名建議說明

- 1.本校最新就學獎勵方案，請上本校網站 (<http://www.feu.edu.tw>) 查詢。
- 2.本校積極推動創造力教育，啟發學生創造思考能力。師生專利核准件數超過2600件，名列全國大專校院第一名。
- 3.本校鄰近台南科學園區，位於台南市新市火車站前約200公尺，距國道八號南科交流道約3分鐘車程。
- 4.資訊管理系學雜費收費標準比照工業類科。
- 5.本校大學部實施服務教育課程。
- 6.修業年限4年。

校系科組學程名稱				指定項目甄審成績計算方式			同分參酌順序	
遠東科技大學 機械工程系				評分項目	佔甄審成績比例	順序	項目	
招生類別	10機械	性別要求	不要求	備審資料審查	100%	1	備審資料審查	
志願代碼	10-068	招生名額	15	--	--	2	優待加分比例	
指定項目甄審日期	--	指定項目甄審費用	500	--	--	3	--	
				--	--	4	--	
繳交資料	必繳:1.歷年成績單(詳列各學期成績) 2.自傳及讀書計畫 3.學歷證件(畢業者繳交畢業證書影本、應屆畢業生繳交學生證影本) 選繳:其他有助於審查之相關資料,如專題製作成果、技能檢定證照、班級幹部、競賽成果、社團參與或研習證明、運動競賽成績證明、體適能檢測成績等。			備註 本校最新就學獎勵方案,請上本校網站( <a href="http://www.feu.edu.tw">http://www.feu.edu.tw</a> )查詢				
指定項目甄審說明	書面資料評分標準:(1)歷年成績30%(2)自傳及讀書計畫30%(3)專題製作成果、競賽成果、技能證照等其它相關表現40%							

校系科組學程名稱				指定項目甄審成績計算方式			同分參酌順序	
遠東科技大學 自動化控制系				評分項目	佔甄審成績比例	順序	項目	
招生類別	10機械	性別要求	不要求	備審資料審查	100%	1	備審資料審查	
志願代碼	10-069	招生名額	3	--	--	2	優待加分比例	
指定項目甄審日期	--	指定項目甄審費用	500	--	--	3	--	
				--	--	4	--	
繳交資料	必繳:1.歷年成績單(詳列各學期成績) 2.自傳及讀書計畫 3.學歷證件(畢業者繳交畢業證書影本、應屆畢業生繳交學生證影本) 選繳:其他有助於審查之相關資料,如技能檢定證照、班級幹部、競賽成果、社團參與或研習證明等。			備註 本校最新就學獎勵方案,請上本校網站( <a href="http://www.feu.edu.tw">http://www.feu.edu.tw</a> )查詢				
指定項目甄審說明	書面資料評分標準:(1)歷年成績30%(2)自傳及讀書計畫30%(3)競賽成果、技能證照等其它相關表現40%							

校系科組學程名稱				指定項目甄審成績計算方式			同分參酌順序	
遠東科技大學 材料與能源工程系材料應用組				評分項目	佔甄審成績比例	順序	項目	
招生類別	10機械	性別要求	不要求	備審資料審查	100%	1	備審資料審查	
志願代碼	10-070	招生名額	3	--	--	2	優待加分比例	
指定項目甄審日期	--	指定項目甄審費用	500	--	--	3	--	
				--	--	4	--	
繳交資料	必繳:1.歷年成績單(詳列各學期成績) 2.自傳及讀書計畫 3.學歷證件(畢業者繳交畢業證書影本、應屆畢業生繳交學生證影本) 選繳:其他有助於審查之相關資料,如技能檢定證照、班級幹部、競賽成果、社團參與或研習證明等			備註 本校最新就學獎勵方案,請上本校網站( <a href="http://www.feu.edu.tw">http://www.feu.edu.tw</a> )查詢				
指定項目甄審說明	書面資料評分標準:(1)歷年成績20%(2)自傳及讀書計畫40%(3)競賽成果、技能證照等其它相關表現40%							

校系科組學程名稱				指定項目甄審成績計算方式		同分參酌順序	
遠東科技大學 工業設計系機械與電腦輔助設計組				評分項目	佔甄審成績比例	順序	項目
招生類別	10機械	性別要求	不要求	備審資料審查	100%	1	備審資料審查
志願代碼	10-071	招生名額	3	--	--	2	優待加分比例
指定項目甄審日期	--	指定項目甄審費用	500	--	--	3	--
				--	--	4	--
繳交資料	必繳:1.歷年成績單(詳列各學期成績) 2.自傳及讀書計畫 3.學歷證件(畢業者繳交畢業證書影本、應屆畢業生繳交學生證影本) 選繳:其他有助於審查之相關資料,如技能檢定證照、班級幹部、競賽成果、社團參與或研習證明、社區服務、專題製作成果等。			備註 本校最新就學獎勵方案,請上本校網站( <a href="http://www.feu.edu.tw">http://www.feu.edu.tw</a> )查詢。			
指定項目甄審說明	書面資料評分標準:(1)歷年成績30%(2)自傳及讀書計畫30%(3)競賽成果、技能證照、作品集、競賽獲獎、專題製作成果等其它相關表現40%						

校系科組學程名稱				指定項目甄審成績計算方式		同分參酌順序	
遠東科技大學 機械工程系				評分項目	佔甄審成績比例	順序	項目
招生類別	15汽車	性別要求	不要求	備審資料審查	100%	1	備審資料審查
志願代碼	15-016	招生名額	7	--	--	2	優待加分比例
指定項目甄審日期	--	指定項目甄審費用	500	--	--	3	--
				--	--	4	--
繳交資料	必繳:1.歷年成績單(詳列各學期成績) 2.自傳及讀書計畫 3.學歷證件(畢業者繳交畢業證書影本、應屆畢業生繳交學生證影本) 選繳:其他有助於審查之相關資料,如專題製作成果、技能檢定證照、班級幹部、競賽成果、社團參與或研習證明、運動競賽成績證明、體適能檢測成績等。			備註 本校最新就學獎勵方案,請上本校網站( <a href="http://www.feu.edu.tw">http://www.feu.edu.tw</a> )查詢。			
指定項目甄審說明	書面資料評分標準:(1)歷年成績30%(2)自傳及讀書計畫30%(3)專題製作成果、競賽成果、技能證照等其它相關表現40%						

校系科組學程名稱				指定項目甄審成績計算方式		同分參酌順序	
遠東科技大學 自動化控制系				評分項目	佔甄審成績比例	順序	項目
招生類別	15汽車	性別要求	不要求	備審資料審查	100%	1	備審資料審查
志願代碼	15-017	招生名額	1	--	--	2	優待加分比例
指定項目甄審日期	--	指定項目甄審費用	500	--	--	3	--
				--	--	4	--
繳交資料	必繳:1.歷年成績單(詳列各學期成績) 2.自傳及讀書計畫 3.學歷證件(畢業者繳交畢業證書影本、應屆畢業生繳交學生證影本) 選繳:其他有助於審查之相關資料,如技能檢定證照、班級幹部、競賽成果、社團參與或研習證明等。			備註 本校最新就學獎勵方案,請上本校網站( <a href="http://www.feu.edu.tw">http://www.feu.edu.tw</a> )查詢。			
指定項目甄審說明	書面資料評分標準:(1)歷年成績30%(2)自傳及讀書計畫30%(3)競賽成果、技能證照等其它相關表現40%						

校系科組學程名稱				指定項目甄審成績計算方式		同分參酌順序	
遠東科技大學 材料與能源工程系車輛能源動力組				評分項目	佔甄審成績比例	順序	項目
招生類別	15汽車	性別要求	不要求	備審資料審查	100%	1	備審資料審查
志願代碼	15-018	招生名額	5	--	--	2	優待加分比例
指定項目甄審日期	--	指定項目甄審費用	500	--	--	3	--
				--	--	4	--
繳交資料	必繳:1.歷年成績單(詳列各學期成績) 2.自傳及讀書計畫 3.學歷證件(畢業者繳交畢業證書影本、應屆畢業生繳交學生證影本) 選繳:其他有助於審查之相關資料,如技能檢定證照、班級幹部、競賽成果、社團參與或研習證明、社區服務等。			備註 本校最新就學獎勵方案,請上本校網站( <a href="http://www.feu.edu.tw">http://www.feu.edu.tw</a> )查詢。			
指定項目甄審說明	書面資料評分標準:(1)歷年成績30%(2)自傳及讀書計畫30%(3)競賽成果、技能證照、作品集、競賽獲獎等其它相關表現40%						

校系科組學程名稱				指定項目甄審成績計算方式		同分參酌順序	
遠東科技大學 自動化控制系				評分項目	佔甄審成績比例	順序	項目
招生類別	20電機	性別要求	不要求	備審資料審查	100%	1	備審資料審查
志願代碼	20-055	招生名額	2	--	--	2	優待加分比例
指定項目甄審日期	--	指定項目甄審費用	500	--	--	3	--
				--	--	4	--
繳交資料	必繳:1.歷年成績單(詳列各學期成績) 2.自傳及讀書計畫 3.學歷證件(畢業者繳交畢業證書影本、應屆畢業生繳交學生證影本) 選繳:其他有助於審查之相關資料,如技能檢定證照、班級幹部、競賽成果、社團參與或研習證明等。			備註 本校最新就學獎勵方案,請上本校網站( <a href="http://www.feu.edu.tw">http://www.feu.edu.tw</a> )查詢。			
指定項目甄審說明	書面資料評分標準:(1)歷年成績30%(2)自傳及讀書計畫30%(3)競賽成果、技能證照等其它相關表現40%						

校系科組學程名稱				指定項目甄審成績計算方式		同分參酌順序	
遠東科技大學 電機工程系				評分項目	佔甄審成績比例	順序	項目
招生類別	20電機	性別要求	不要求	備審資料審查	100%	1	備審資料審查
志願代碼	20-056	招生名額	25	--	--	2	優待加分比例
指定項目	--	指定項目	500	--	--	3	--
甄審日期	--	甄審費用	--	--	--	4	--
繳交資料	必繳:1.歷年成績單(詳列各學期成績) 2.自傳及讀書計畫 3.學歷證件(畢業者繳交畢業證書影本、應屆畢業生繳交學生證影本) 選繳:其他有助於審查之相關資料,如技能檢定證照、班級幹部、競賽成果、社團參與或研習證明等			備註	本校最新就學獎勵方案,請上本校網站( <a href="http://www.feu.edu.tw">http://www.feu.edu.tw</a> )查詢。		
指定項目甄審說明	書面資料評分標準:(1)歷年成績20%(2)自傳及讀書計畫60%(3)競賽成果、技能證照等其它相關表現20%						

校系科組學程名稱				指定項目甄審成績計算方式		同分參酌順序	
遠東科技大學 電子與光電應用工程系				評分項目	佔甄審成績比例	順序	項目
招生類別	20電機	性別要求	不要求	備審資料審查	100%	1	備審資料審查
志願代碼	20-057	招生名額	5	--	--	2	優待加分比例
指定項目	--	指定項目	500	--	--	3	--
甄審日期	--	甄審費用	--	--	--	4	--
繳交資料	必繳:1.歷年成績單(詳列各學期成績) 2.自傳及讀書計畫 3.學歷證件(畢業者繳交畢業證書影本、應屆畢業生繳交學生證影本) 選繳:其他有助於審查之相關資料,如技能檢定證照、班級幹部、競賽成果、社團參與或研習證明等			備註	本校最新就學獎勵方案,請上本校網站( <a href="http://www.feu.edu.tw">http://www.feu.edu.tw</a> )查詢。		
指定項目甄審說明	書面資料評分標準:(1)歷年成績30%(2)自傳及讀書計畫10%(3)競賽成果、技能證照等其它相關表現60%						

校系科組學程名稱				指定項目甄審成績計算方式		同分參酌順序	
遠東科技大學 資訊工程系				評分項目	佔甄審成績比例	順序	項目
招生類別	25電子	性別要求	不要求	備審資料審查	100%	1	備審資料審查
志願代碼	25-121	招生名額	20	--	--	2	優待加分比例
指定項目	--	指定項目	500	--	--	3	--
甄審日期	--	甄審費用	--	--	--	4	--
繳交資料	必繳:1.歷年成績單(詳列各學期成績) 2.自傳及讀書計畫 3.學歷證件(畢業者繳交畢業證書影本、應屆畢業生繳交學生證影本) 選繳:其他有助於審查之相關資料,如技能檢定證照、班級幹部、競賽成果、社團參與或研習證明等			備註	本校最新就學獎勵方案,請上本校網站( <a href="http://www.feu.edu.tw">http://www.feu.edu.tw</a> )查詢。		
指定項目甄審說明	書面資料評分標準:(1)歷年成績20%(2)自傳及讀書計畫40%(3)競賽成果、技能證照等其它相關表現40%						

校系科組學程名稱				指定項目甄審成績計算方式		同分參酌順序	
遠東科技大學 電子與光電應用工程系				評分項目	佔甄審成績比例	順序	項目
招生類別	25電子	性別要求	不要求	備審資料審查	100%	1	備審資料審查
志願代碼	25-122	招生名額	5	--	--	2	優待加分比例
指定項目	--	指定項目	500	--	--	3	--
甄審日期	--	甄審費用	--	--	--	4	--
繳交資料	必繳:1.歷年成績單(詳列各學期成績) 2.自傳及讀書計畫 3.學歷證件(畢業者繳交畢業證書影本、應屆畢業生繳交學生證影本) 選繳:其他有助於審查之相關資料,如技能檢定證照、班級幹部、競賽成果、社團參與或研習證明等			備註	本校最新就學獎勵方案,請上本校網站( <a href="http://www.feu.edu.tw">http://www.feu.edu.tw</a> )查詢。		
指定項目甄審說明	書面資料評分標準:(1)歷年成績30%(2)自傳及讀書計畫10%(3)競賽成果、技能證照等其它相關表現60%						

校系科組學程名稱				指定項目甄審成績計算方式		同分參酌順序	
遠東科技大學 數位媒體設計與管理系				評分項目	佔甄審成績比例	順序	項目
招生類別	25電子	性別要求	不要求	備審資料審查	100%	1	備審資料審查
志願代碼	25-123	招生名額	8	--	--	2	優待加分比例
指定項目	--	指定項目	500	--	--	3	--
甄審日期	--	甄審費用	--	--	--	4	--
繳交資料	必繳:1.歷年成績單(詳列各學期成績) 2.自傳及讀書計畫 3.學歷證件(畢業者繳交畢業證書影本、應屆畢業生繳交學生證影本) 選繳:其他有助於審查之相關資料,如作品集、實務專題製作成果、技能檢定證照、班級幹部、競賽成果、社團參與或研習證明等。			備註	本校最新就學獎勵方案,請上本校網站( <a href="http://www.feu.edu.tw">http://www.feu.edu.tw</a> )查詢。		
指定項目甄審說明	書面資料評分標準:(1)歷年成績25%;(2)自傳及讀書計畫30%;(3)實務專題、競賽成果、技能證照等其它相關表現45%						

校系科組學程名稱				指定項目甄審成績計算方式		同分參酌順序	
遠東科技大學 資訊管理系數位生活組				評分項目	佔甄審成績比例	順序	項目
招生類別	25電子	性別要求	不要求	備審資料審查	100%	1	備審資料審查
志願代碼	25-124	招生名額	7	--	--	2	優待加分比例
指定項目甄審日期	--	指定項目甄審費用	500	--	--	3	--
				--	--	4	--
繳交資料	必繳:1.歷年成績單(詳列各學期成績) 2.自傳及讀書計畫 3.學歷證件(畢業者繳交畢業證書影本、應屆畢業生繳交學生證影本) 選繳:其他有助於審查之相關資料,如技能檢定證照、班級幹部、競賽成果、社團參與或研習證明等			備註	本校最新就學獎勵方案,請上本校網站( <a href="http://www.feu.edu.tw">http://www.feu.edu.tw</a> )查詢。		
指定項目甄審說明	書面資料評分標準:(1)歷年成績30%;(2)自傳及讀書計畫30%;(3)競賽成果、技能證照等其它相關表現40%						

校系科組學程名稱				指定項目甄審成績計算方式		同分參酌順序	
遠東科技大學 資訊管理系管理應用組				評分項目	佔甄審成績比例	順序	項目
招生類別	25電子	性別要求	不要求	備審資料審查	100%	1	備審資料審查
志願代碼	25-125	招生名額	5	--	--	2	優待加分比例
指定項目甄審日期	--	指定項目甄審費用	500	--	--	3	--
				--	--	4	--
繳交資料	必繳:1.歷年成績單(詳列各學期成績) 2.自傳及讀書計畫 3.學歷證件(畢業者繳交畢業證書影本、應屆畢業生繳交學生證影本) 選繳:其他有助於審查之相關資料,如技能檢定證照、班級幹部、競賽成果、社團參與或研習證明等			備註	本校最新就學獎勵方案,請上本校網站( <a href="http://www.feu.edu.tw">http://www.feu.edu.tw</a> )查詢。		
指定項目甄審說明	書面資料評分標準:(1)歷年成績30%;(2)自傳及讀書計畫30%;(3)競賽成果、技能證照等其它相關表現40%						

校系科組學程名稱				指定項目甄審成績計算方式		同分參酌順序	
遠東科技大學 化妝品應用與管理系				評分項目	佔甄審成績比例	順序	項目
招生類別	30化工	性別要求	不要求	面試	60%	1	面試
志願代碼	30-026	招生名額	2	備審資料審查	40%	2	備審資料審查
指定項目甄審日期	104/6/5	指定項目甄審費用	750	--	--	3	優待加分比例
				--	--	4	--
繳交資料	必繳:1.歷年成績單(詳列各學期成績) 2.自傳及讀書計畫 3.學歷證件(畢業者繳交畢業證書影本、應屆畢業生繳交學生證影本) 選繳:其他有助於審查之相關資料,如技能檢定證照、班級幹部、競賽成果、社團參與、研習證明、志工服務與師長介紹信等			備註	1.本校最新就學獎勵方案,請上本校網站( <a href="http://www.feu.edu.tw">http://www.feu.edu.tw</a> )查詢。 2.培育具有創意思考能力之人才,國際發明展競賽得獎累積件數,位居台灣化妝品科系第1名。 3.開設韓文會話,與韓國交流次數多。		
指定項目甄審說明	書面資料審查:(1)歷年成績20%(2)自傳及讀書計畫40%(3)競賽成果、技能證明等其它相關表現40%。 面試方式及標準:(1)表達能力30%(2)答題內容40%(3)儀態表現30%						

校系科組學程名稱				指定項目甄審成績計算方式		同分參酌順序	
遠東科技大學 數位媒體設計與管理系				評分項目	佔甄審成績比例	順序	項目
招生類別	60商業	性別要求	不要求	備審資料審查	100%	1	備審資料審查
志願代碼	60-245	招生名額	15	--	--	2	優待加分比例
指定項目甄審日期	--	指定項目甄審費用	500	--	--	3	--
				--	--	4	--
繳交資料	必繳:1.歷年成績單(詳列各學期成績) 2.自傳及讀書計畫 3.學歷證件(畢業者繳交畢業證書影本、應屆畢業生繳交學生證影本) 選繳:其他有助於審查之相關資料,如作品集、實務專題製作成果、技能檢定證照、班級幹部、競賽成果、社團參與或研習證明等。			備註	本校最新就學獎勵方案,請上本校網站( <a href="http://www.feu.edu.tw">http://www.feu.edu.tw</a> )查詢。		
指定項目甄審說明	書面資料評分標準:(1)歷年成績25%;(2)自傳及讀書計畫30%;(3)實務專題、競賽成果、技能證照等其它相關表現45%						

校系科組學程名稱				指定項目甄審成績計算方式		同分參酌順序	
遠東科技大學 創新設計與創業管理系				評分項目	佔甄審成績比例	順序	項目
招生類別	60商業	性別要求	不要求	備審資料審查	100%	1	備審資料審查
志願代碼	60-246	招生名額	4	--	--	2	優待加分比例
指定項目甄審日期	--	指定項目甄審費用	500	--	--	3	--
				--	--	4	--
繳交資料	必繳:1.歷年成績單(詳列各學期成績) 2.自傳及讀書計畫 3.學歷證件(畢業者繳交畢業證書影本、應屆畢業生繳交學生證影本) 選繳:其他有助於審查之相關資料,如技能檢定證照、班級幹部、競賽成果、社團參與或研習證明等			備註	本校最新就學獎勵方案,請上本校網站( <a href="http://www.feu.edu.tw">http://www.feu.edu.tw</a> )查詢。		
指定項目甄審說明	書面資料評分標準:(1)歷年成績20%(2)自傳及讀書計畫40%(3)競賽成果、技能證照等其它相關表現40%						

校系科組學程名稱				指定項目甄審成績計算方式		同分參酌順序	
遠東科技大學 資訊管理系管理應用組				評分項目	佔甄審成績比例	順序	項目
招生類別	60商業	性別要求	不要求	備審資料審查	100%	1	備審資料審查
志願代碼	60-247	招生名額	10	--	--	2	優待加分比例
指定項目 甄審日期	--	指定項目 甄審費用	500	--	--	3	--
				--	--	4	--
繳交資料	必繳:1.歷年成績單(詳列各學期成績) 2.自傳及讀書計畫 3.學歷證件(畢業者繳交畢業證書影本、應屆畢業生繳交學生證影本) 選繳:其他有助於審查之相關資料,如技能檢定證照、班級幹部、競賽成果、社團參與或研習證明等			備註	本校最新就學獎勵方案,請上本校網站( <a href="http://www.feu.edu.tw">http://www.feu.edu.tw</a> )查詢。		
指定項目 甄審說明	書面資料評分標準:(1)歷年成績30%;(2)自傳及讀書計畫30%;(3)競賽成果、技能證照等其它相關表現40%						

校系科組學程名稱				指定項目甄審成績計算方式		同分參酌順序	
遠東科技大學 資訊管理系數位生活組				評分項目	佔甄審成績比例	順序	項目
招生類別	60商業	性別要求	不要求	備審資料審查	100%	1	備審資料審查
志願代碼	60-248	招生名額	8	--	--	2	優待加分比例
指定項目 甄審日期	--	指定項目 甄審費用	500	--	--	3	--
				--	--	4	--
繳交資料	必繳:1.歷年成績單(詳列各學期成績) 2.自傳及讀書計畫 3.學歷證件(畢業者繳交畢業證書影本、應屆畢業生繳交學生證影本) 選繳:其他有助於審查之相關資料,如技能檢定證照、班級幹部、競賽成果、社團參與或研習證明等			備註	本校最新就學獎勵方案,請上本校網站( <a href="http://www.feu.edu.tw">http://www.feu.edu.tw</a> )查詢。		
指定項目 甄審說明	書面資料評分標準:(1)歷年成績30%;(2)自傳及讀書計畫30%;(3)競賽成果、技能證照等其它相關表現40%						

校系科組學程名稱				指定項目甄審成績計算方式		同分參酌順序	
遠東科技大學 行銷與流通管理系				評分項目	佔甄審成績比例	順序	項目
招生類別	60商業	性別要求	不要求	備審資料審查	100%	1	備審資料審查
志願代碼	60-249	招生名額	15	--	--	2	優待加分比例
指定項目 甄審日期	--	指定項目 甄審費用	500	--	--	3	--
				--	--	4	--
繳交資料	必繳:1.歷年成績單(詳列各學期成績) 2.自傳及讀書計畫 3.學歷證件(畢業者繳交畢業證書影本、應屆畢業生繳交學生證影本) 選繳:其他有助於審查之相關資料,如技能檢定證照、班級幹部、競賽成果、社團參與或研習證明等			備註	本校最新就學獎勵方案,請上本校網站( <a href="http://www.feu.edu.tw">http://www.feu.edu.tw</a> )查詢。		
指定項目 甄審說明	書面資料評分標準:(1)歷年成績20%(2)自傳及讀書計畫40%(3)競賽成果、技能證照等其它相關表現40%						

校系科組學程名稱				指定項目甄審成績計算方式		同分參酌順序	
遠東科技大學 企業管理系				評分項目	佔甄審成績比例	順序	項目
招生類別	60商業	性別要求	不要求	備審資料審查	100%	1	備審資料審查
志願代碼	60-250	招生名額	7	--	--	2	優待加分比例
指定項目 甄審日期	--	指定項目 甄審費用	500	--	--	3	--
				--	--	4	--
繳交資料	必繳:1.歷年成績單(詳列各學期成績) 2.自傳及讀書計畫 3.學歷證件(畢業者繳交畢業證書影本、應屆畢業生繳交學生證影本) 選繳:其他有助於審查之相關資料,如技能檢定證照、班級幹部、競賽成果、社團參與或研習證明等			備註	本校最新就學獎勵方案,請上本校網站( <a href="http://www.feu.edu.tw">http://www.feu.edu.tw</a> )查詢。		
指定項目 甄審說明	書面資料評分標準:(1)歷年成績20%(2)自傳及讀書計畫40%(3)競賽成果、技能證照等其它相關表現40%						

校系科組學程名稱				指定項目甄審成績計算方式		同分參酌順序	
遠東科技大學 餐飲管理系				評分項目	佔甄審成績比例	順序	項目
招生類別	60商業	性別要求	不要求	備審資料審查	100%	1	備審資料審查
志願代碼	60-251	招生名額	4	--	--	2	優待加分比例
指定項目 甄審日期	--	指定項目 甄審費用	500	--	--	3	--
				--	--	4	--
繳交資料	必繳:1.歷年成績單(詳列各學期成績) 2.自傳及讀書計畫 3.學歷證件(畢業者繳交畢業證書影本、應屆畢業生繳交學生證影本) 選繳:其他有助於審查之相關資料,如技能檢定證照、班級幹部、競賽成果、社團參與或研習證明等			備註	本校最新就學獎勵方案,請上本校網站( <a href="http://www.feu.edu.tw">http://www.feu.edu.tw</a> )查詢。		
指定項目 甄審說明	書面資料評分標準:(1)歷年成績20%(2)自傳及讀書計畫40%(3)競賽成果、技能證照等其它相關表現40%						



校系科組學程名稱				指定項目甄審成績計算方式		同分參酌順序	
遠東科技大學 休閒運動管理系休閒產業組				評分項目	佔甄審成績比例	順序	項目
招生類別	60商業	性別要求	不要求	備審資料審查	100%	1	備審資料審查
志願代碼	60-252	招生名額	3	--	--	2	優待加分比例
指定項目甄審日期	--	指定項目甄審費用	500	--	--	3	--
				--	--	4	--
繳交資料	必繳:1.歷年成績單(詳列各學期成績) 2.自傳及讀書計畫 3.學歷證件(畢業者繳交畢業證書影本、應屆畢業生繳交學生證影本) 選繳:其他有助於審查之相關資料,如技能檢定證照、班級幹部、競賽成果、社團參與或研習證明等			備註	本校最新就學獎勵方案,請上本校網站( <a href="http://www.feu.edu.tw">http://www.feu.edu.tw</a> )查詢		
指定項目甄審說明	書面資料評分標準:(1)歷年成績20%;(2)自傳及讀書計畫40%;(3)競賽成果、技能證照等其它相關表現40%						

校系科組學程名稱				指定項目甄審成績計算方式		同分參酌順序	
遠東科技大學 休閒運動管理系健康促進組				評分項目	佔甄審成績比例	順序	項目
招生類別	60商業	性別要求	不要求	備審資料審查	100%	1	備審資料審查
志願代碼	60-253	招生名額	3	--	--	2	優待加分比例
指定項目甄審日期	--	指定項目甄審費用	500	--	--	3	--
				--	--	4	--
繳交資料	必繳:1.歷年成績單(詳列各學期成績) 2.自傳及讀書計畫 3.學歷證件(畢業者繳交畢業證書影本、應屆畢業生繳交學生證影本) 選繳:其他有助於審查之相關資料,如技能檢定證照、班級幹部、競賽成果、社團參與或研習證明等			備註	本校最新就學獎勵方案,請上本校網站( <a href="http://www.feu.edu.tw">http://www.feu.edu.tw</a> )查詢		
指定項目甄審說明	書面資料評分標準:(1)歷年成績20%;(2)自傳及讀書計畫40%;(3)競賽成果、技能證照等其它相關表現40%						

校系科組學程名稱				指定項目甄審成績計算方式		同分參酌順序	
遠東科技大學 旅遊事業管理系旅遊經營組				評分項目	佔甄審成績比例	順序	項目
招生類別	60商業	性別要求	不要求	備審資料審查	100%	1	備審資料審查
志願代碼	60-254	招生名額	7	--	--	2	優待加分比例
指定項目甄審日期	--	指定項目甄審費用	500	--	--	3	--
				--	--	4	--
繳交資料	必繳:1.歷年成績單(詳列各學期成績) 2.自傳及讀書計畫 3.學歷證件(畢業者繳交畢業證書影本、應屆畢業生繳交學生證影本) 選繳:其他有助於審查之相關資料,如技能檢定證照、班級幹部、競賽成果、社團參與或研習證明等			備註	本校最新就學獎勵方案,請上本校網站( <a href="http://www.feu.edu.tw">http://www.feu.edu.tw</a> )查詢		
指定項目甄審說明	書面資料評分標準:(1)歷年成績20%;(2)自傳及讀書計畫40%;(3)競賽成果、技能證照等其它相關表現40%						

校系科組學程名稱				指定項目甄審成績計算方式		同分參酌順序	
遠東科技大學 旅遊事業管理系旅館管理組				評分項目	佔甄審成績比例	順序	項目
招生類別	60商業	性別要求	不要求	備審資料審查	100%	1	備審資料審查
志願代碼	60-255	招生名額	3	--	--	2	優待加分比例
指定項目甄審日期	--	指定項目甄審費用	500	--	--	3	--
				--	--	4	--
繳交資料	必繳:1.歷年成績單(詳列各學期成績) 2.自傳及讀書計畫 3.學歷證件(畢業者繳交畢業證書影本、應屆畢業生繳交學生證影本) 選繳:其他有助於審查之相關資料,如技能檢定證照、班級幹部、競賽成果、社團參與或研習證明等			備註	本校最新就學獎勵方案,請上本校網站( <a href="http://www.feu.edu.tw">http://www.feu.edu.tw</a> )查詢		
指定項目甄審說明	書面資料評分標準:(1)歷年成績20%;(2)自傳及讀書計畫40%;(3)競賽成果、技能證照等其它相關表現40%						

校系科組學程名稱				指定項目甄審成績計算方式		同分參酌順序	
遠東科技大學 觀光英語系				評分項目	佔甄審成績比例	順序	項目
招生類別	60商業	性別要求	不要求	備審資料審查	100%	1	備審資料審查
志願代碼	60-256	招生名額	3	--	--	2	優待加分比例
指定項目甄審日期	--	指定項目甄審費用	500	--	--	3	--
				--	--	4	--
繳交資料	必繳:1.歷年成績單(詳列各學期成績) 2.自傳及讀書計畫 3.學歷證件(畢業者繳交畢業證書影本、應屆畢業生繳交學生證影本) 選繳:其他有助於審查之相關資料,如技能檢定證照、班級幹部、競賽成果、社團參與或研習證明等			備註	本校最新就學獎勵方案,請上本校網站( <a href="http://www.feu.edu.tw">http://www.feu.edu.tw</a> )查詢		
指定項目甄審說明	書面資料評分標準:(1)歷年成績20%;(2)自傳及讀書計畫40%;(3)競賽成果、技能證照等其它相關表現40%						

校系科組學程名稱				指定項目甄審成績計算方式		同分參酌順序	
遠東科技大學 化妝品應用與管理系				評分項目	佔甄審成績比例	順序	項目
招生類別	78美容	性別要求	不要求	面試	60%	1	面試
志願代碼	78-017	招生名額	3	備審資料審查	40%	2	備審資料審查
指定項目甄審日期	104/6/5	指定項目甄審費用	750	--	--	3	優待加分比例
				--	--	4	--
繳交資料	必繳:1.歷年成績單(詳列各學期成績) 2.自傳及讀書計畫 3.學歷證件(畢業者繳交畢業證書影本、應屆畢業生繳交學生證影本) 選繳:其他有助於審查之相關資料,如技能檢定證照、班級幹部、競賽成果、社團參與、研習證明、志工服務與師長介紹信等			備註	1.本校最新就學獎勵方案,請上本校網站( <a href="http://www.feu.edu.tw">http://www.feu.edu.tw</a> )查詢。 2.培育具有創意思考能力之人才,國際發明展覽賽得獎累積件數,位居台灣化妝品科系第1名。 3.開設韓文會話,與韓國交流次數多。		
指定項目甄審說明	書面資料審查:(1)歷年成績20%(2)自傳及讀書計畫40%(3)競賽成果、技能證明等其它相關表現40%。 面試方式及標準:(1)表達能力30%(2)答題內容40%(3)儀態表現30%						

校系科組學程名稱				指定項目甄審成績計算方式		同分參酌順序	
遠東科技大學 餐飲管理系				評分項目	佔甄審成績比例	順序	項目
招生類別	79餐旅	性別要求	不要求	備審資料審查	100%	1	備審資料審查
志願代碼	79-043	招生名額	6	--	--	2	優待加分比例
指定項目甄審日期	--	指定項目甄審費用	500	--	--	3	--
				--	--	4	--
繳交資料	必繳:1.歷年成績單(詳列各學期成績) 2.自傳及讀書計畫 3.學歷證件(畢業者繳交畢業證書影本、應屆畢業生繳交學生證影本) 選繳:其他有助於審查之相關資料,如技能檢定證照、班級幹部、競賽成果、社團參與或研習證明等			備註	本校最新就學獎勵方案,請上本校網站( <a href="http://www.feu.edu.tw">http://www.feu.edu.tw</a> )查詢。		
指定項目甄審說明	書面資料評分標準:(1)歷年成績20%(2)自傳及讀書計畫40%(3)競賽成果、技能證照等其它相關表現40%						

校系科組學程名稱				指定項目甄審成績計算方式		同分參酌順序	
遠東科技大學 餐飲管理系廚藝組				評分項目	佔甄審成績比例	順序	項目
招生類別	79餐旅	性別要求	不要求	備審資料審查	100%	1	備審資料審查
志願代碼	79-044	招生名額	10	--	--	2	優待加分比例
指定項目甄審日期	--	指定項目甄審費用	500	--	--	3	--
				--	--	4	--
繳交資料	必繳:1.歷年成績單(詳列各學期成績) 2.自傳及讀書計畫 3.學歷證件(畢業者繳交畢業證書影本、應屆畢業生繳交學生證影本) 選繳:其他有助於審查之相關資料,如技能檢定證照、班級幹部、競賽成果、社團參與或研習證明等			備註	本校最新就學獎勵方案,請上本校網站( <a href="http://www.feu.edu.tw">http://www.feu.edu.tw</a> )查詢。		
指定項目甄審說明	書面資料評分標準:(1)歷年成績20%(2)自傳及讀書計畫40%(3)競賽成果、技能證照等其它相關表現40%						

校系科組學程名稱				指定項目甄審成績計算方式		同分參酌順序	
遠東科技大學 材料與能源工程系材料應用組				評分項目	佔甄審成績比例	順序	項目
招生類別	85商設	性別要求	不要求	備審資料審查	100%	1	備審資料審查
志願代碼	85-085	招生名額	2	--	--	2	優待加分比例
指定項目甄審日期	--	指定項目甄審費用	500	--	--	3	--
				--	--	4	--
繳交資料	必繳:1.歷年成績單(詳列各學期成績) 2.自傳及讀書計畫 3.學歷證件(畢業者繳交畢業證書影本、應屆畢業生繳交學生證影本) 選繳:其他有助於審查之相關資料,如技能檢定證照、班級幹部、競賽成果、社團參與或研習證明等			備註	本校最新就學獎勵方案,請上本校網站( <a href="http://www.feu.edu.tw">http://www.feu.edu.tw</a> )查詢。		
指定項目甄審說明	書面資料評分標準:(1)歷年成績20%(2)自傳及讀書計畫40%(3)競賽成果、技能證照等其它相關表現40%						

校系科組學程名稱				指定項目甄審成績計算方式		同分參酌順序	
遠東科技大學 工業設計系				評分項目	佔甄審成績比例	順序	項目
招生類別	85商設	性別要求	不要求	備審資料審查	100%	1	備審資料審查
志願代碼	85-086	招生名額	5	--	--	2	優待加分比例
指定項目甄審日期	--	指定項目甄審費用	500	--	--	3	--
				--	--	4	--
繳交資料	必繳:1.歷年成績單(詳列各學期成績) 2.自傳及讀書計畫 3.學歷證件(畢業者繳交畢業證書影本、應屆畢業生繳交學生證影本) 選繳:其他有助於審查之相關資料,如技能檢定證照、班級幹部、競賽成果、社團參與或研習證明、社區服務、專題製作成果等。			備註	本校最新就學獎勵方案,請上本校網站( <a href="http://www.feu.edu.tw">http://www.feu.edu.tw</a> )查詢。		
指定項目甄審說明	書面資料評分標準:(1)歷年成績30%(2)自傳及讀書計畫30%(3)競賽成果、技能證照、作品集、競賽獲獎、專題製作成果等其它相關表現40%						

校系科組學程名稱				指定項目甄審成績計算方式		同分參酌順序	
遠東科技大學 創意商品設計與管理系				評分項目	佔甄審成績比例	順序	項目
招生類別	85商設	性別要求	不要求	備審資料審查	100%	1	備審資料審查
志願代碼	85-087	招生名額	10	--	--	2	優待加分比例
指定項目甄審日期	--	指定項目甄審費用	500	--	--	3	--
				--	--	4	--
繳交資料	必繳:1.歷年成績單(詳列各學期成績) 2.自傳及讀書計畫 3.學歷證件(畢業者繳交畢業證書影本、應屆畢業生繳交學生證影本)4.作品集 選繳:其他有助於審查之相關資料,如技能檢定證照、班級幹部、競賽成果、社團參與或研習證明等。			備註	本校最新就學獎勵方案,請上本校網站( <a href="http://www.feu.edu.tw">http://www.feu.edu.tw</a> )查詢。		
指定項目甄審說明	書面資料評分標準:(1)歷年成績30%;(2)自傳及讀書計畫15%;(3)競賽成果、技能證照等其它相關表現40%(4)作品集15%。						

校系科組學程名稱				指定項目甄審成績計算方式		同分參酌順序	
遠東科技大學 餐飲管理系廚藝組				評分項目	佔甄審成績比例	順序	項目
招生類別	90食品	性別要求	不要求	備審資料審查	100%	1	備審資料審查
志願代碼	90-014	招生名額	2	--	--	2	優待加分比例
指定項目甄審日期	--	指定項目甄審費用	500	--	--	3	--
				--	--	4	--
繳交資料	必繳:1.歷年成績單(詳列各學期成績) 2.自傳及讀書計畫 3.學歷證件(畢業者繳交畢業證書影本、應屆畢業生繳交學生證影本) 選繳:其他有助於審查之相關資料,如技能檢定證照、班級幹部、競賽成果、社團參與或研習證明等。			備註	本校最新就學獎勵方案,請上本校網站( <a href="http://www.feu.edu.tw">http://www.feu.edu.tw</a> )查詢。		
指定項目甄審說明	書面資料評分標準:(1)歷年成績20%(2)自傳及讀書計畫40%(3)競賽成果、技能證照等其它相關表現40%						

技優甄審入學招生學校系科(組)、學程一覽表

校名	聯絡電話	傳真電話	網址	限選填一系組
	03-5381183	03-6102214	http://www.ypu.edu.tw	
223 元培醫事科技大學 (原元培科技大學)		(30015)新竹市元培街306號		是
招生系科組學程及招生類別		招生名額	招生系科組學程及招生類別	
環境工程衛生系--10機械		3	醫學影像暨放射技術系--25電子	
醫學檢驗生物技術系--25電子		2	資訊工程系--25電子	
視光系--25電子		2	環境工程衛生系--25電子	
生物醫學工程系--25電子		4	食品科學系--35衛生	
視光系--60商業		3	餐飲管理系--60商業	
企業管理系--60商業		13	應用英語系--60商業	
醫務管理系--60商業		11	健康休閒管理系--60商業	
觀光與休閒管理系--60商業		4	醫學檢驗生物技術系--65資管	
資訊管理系--65資管		19	企業管理系--65資管	
健康休閒管理系--65資管		5	食品科學系--72農場經營	
餐飲管理系--79餐旅		13	觀光與休閒管理系--79餐旅	
食品科學系--90食品		4	護理系--95幼保	
校系科組學程資訊與報名建議說明				
<p>1.修業年限4年。修業期滿成績及格者，授予學士學位。                  2.辨色力異常請審慎考慮報考醫學檢驗生物技術系、護理系、視光系。                  3.清寒學生可申請就學貸款，亦有多種獎學金可供申請。                  4.學生宿舍有空調、網路等先進設備。                  5.本校距離北二高茄苳交流道(103km)僅5分鐘車程(約4km)，可搭乘國光客運往返台北、板橋地區，新竹及苗栗客運均可直達本校。</p>				

校系科組學程名稱				指定項目甄審成績計算方式		同分參酌順序	
元培醫事科技大學 (原元培科技大學) 環境工程衛生系				評分項目	佔甄審成績比例	順序	項目
招生類別	10機械	性別要求	不要求	備審資料審查	100%	1	備審資料審查
志願代碼	10-072	招生名額	3	--	--	2	優待加分比例
指定項目	--	指定項目	500	--	--	3	--
甄審日期	--	甄審費用	--	--	--	4	--
繳交資料	1.歷年成績單 2.履歷自傳 3.相關競賽成果證明			備註	書面資料審查所交資料不再歸還。		
指定項目甄審說明	評分標準1.歷年成績單〈15%〉 2.履歷自傳〈35%〉 3.相關競賽成果證明〈50%〉						

校系科組學程名稱				指定項目甄審成績計算方式		同分參酌順序	
元培醫事科技大學 (原元培科技大學) 醫學影像暨放射技術系				評分項目	佔甄審成績比例	順序	項目
招生類別	25電子	性別要求	不要求	備審資料審查	100%	1	備審資料審查
志願代碼	25-126	招生名額	6	--	--	2	優待加分比例
指定項目	--	指定項目	500	--	--	3	--
甄審日期	--	甄審費用	--	--	--	4	--
繳交資料	1.歷年成績單 2.履歷自傳 3.相關競賽成果證明			備註	書面資料審查所交資料不再歸還。		
指定項目甄審說明	評分標準1.歷年成績單〈15%〉 2.履歷自傳〈35%〉 3.相關競賽成果證明〈50%〉						

校系科組學程名稱				指定項目甄審成績計算方式		同分參酌順序	
元培醫事科技大學 (原元培科技大學) 醫學檢驗生物技術系				評分項目	佔甄審成績比例	順序	項目
招生類別	25電子	性別要求	不要求	備審資料審查	100%	1	備審資料審查
志願代碼	25-127	招生名額	2	--	--	2	優待加分比例
指定項目	--	指定項目	500	--	--	3	--
甄審日期	--	甄審費用	--	--	--	4	--
繳交資料	1.歷年成績單 2.履歷自傳 3.相關競賽成果證明			備註	書面資料審查所交資料不再歸還。		
指定項目甄審說明	評分標準1.歷年成績單〈20%〉 2.履歷自傳〈30%〉 3.相關競賽成果證明〈50%〉						

校系科組學程名稱				指定項目甄審成績計算方式		同分參酌順序	
元培醫事科技大學（原元培科技大學） 資訊工程系				評分項目	佔甄審成績比例	順序	項目
招生類別	25電子	性別要求	不要求	備審資料審查	100%	1	備審資料審查
志願代碼	25-128	招生名額	20	--	--	2	優待加分比例
指定項目甄審日期	--	指定項目甄審費用	500	--	--	3	--
				--	--	4	--
繳交資料	1.歷年成績單 2.履歷自傳 3.相關競賽成果證明			備註	書面資料審查所交資料不再歸還。		
指定項目甄審說明	評分標準1.歷年成績單〈15%〉 2.履歷自傳〈35%〉 3.相關競賽成果證明〈50%〉						

校系科組學程名稱				指定項目甄審成績計算方式		同分參酌順序	
元培醫事科技大學（原元培科技大學） 觀光系				評分項目	佔甄審成績比例	順序	項目
招生類別	25電子	性別要求	不要求	備審資料審查	100%	1	備審資料審查
志願代碼	25-129	招生名額	2	--	--	2	優待加分比例
指定項目甄審日期	--	指定項目甄審費用	500	--	--	3	--
				--	--	4	--
繳交資料	1.歷年成績單 2.履歷自傳 3.相關競賽成果證明			備註	書面資料審查所交資料不再歸還。		
指定項目甄審說明	評分標準1.歷年成績單〈15%〉 2.履歷自傳〈35%〉 3.相關競賽成果證明〈50%〉						

校系科組學程名稱				指定項目甄審成績計算方式		同分參酌順序	
元培醫事科技大學（原元培科技大學） 環境工程衛生系				評分項目	佔甄審成績比例	順序	項目
招生類別	25電子	性別要求	不要求	備審資料審查	100%	1	備審資料審查
志願代碼	25-130	招生名額	7	--	--	2	優待加分比例
指定項目甄審日期	--	指定項目甄審費用	500	--	--	3	--
				--	--	4	--
繳交資料	1.歷年成績單 2.履歷自傳 3.相關競賽成果證明			備註	書面資料審查所交資料不再歸還。		
指定項目甄審說明	評分標準1.歷年成績單〈15%〉 2.履歷自傳〈35%〉 3.相關競賽成果證明〈50%〉						

校系科組學程名稱				指定項目甄審成績計算方式		同分參酌順序	
元培醫事科技大學（原元培科技大學） 生物醫學工程系				評分項目	佔甄審成績比例	順序	項目
招生類別	25電子	性別要求	不要求	備審資料審查	100%	1	備審資料審查
志願代碼	25-131	招生名額	4	--	--	2	優待加分比例
指定項目甄審日期	--	指定項目甄審費用	500	--	--	3	--
				--	--	4	--
繳交資料	1.歷年成績單 2.履歷自傳 3.相關競賽成果證明			備註	書面資料審查所交資料不再歸還。		
指定項目甄審說明	評分標準1.歷年成績單〈15%〉 2.履歷自傳〈35%〉 3.相關競賽成果證明〈50%〉						

校系科組學程名稱				指定項目甄審成績計算方式		同分參酌順序	
元培醫事科技大學（原元培科技大學） 食品科學系				評分項目	佔甄審成績比例	順序	項目
招生類別	35衛生	性別要求	不要求	備審資料審查	100%	1	備審資料審查
志願代碼	35-013	招生名額	3	--	--	2	優待加分比例
指定項目甄審日期	--	指定項目甄審費用	500	--	--	3	--
				--	--	4	--
繳交資料	1.歷年成績單 2.履歷自傳 3.相關競賽成果證明			備註	書面資料審查所交資料不再歸還。		
指定項目甄審說明	評分標準1.歷年成績單〈15%〉 2.履歷自傳〈35%〉 3.相關競賽成果證明〈50%〉						

校系科組學程名稱				指定項目甄審成績計算方式		同分參酌順序	
元培醫事科技大學（原元培科技大學） 觀光系				評分項目	佔甄審成績比例	順序	項目
招生類別	60商業	性別要求	不要求	備審資料審查	100%	1	備審資料審查
志願代碼	60-257	招生名額	3	--	--	2	優待加分比例
指定項目甄審日期	--	指定項目甄審費用	500	--	--	3	--
				--	--	4	--
繳交資料	1.歷年成績單 2.履歷自傳 3.相關競賽成果證明			備註	書面資料審查所交資料不再歸還。		
指定項目甄審說明	評分標準1.歷年成績單〈15%〉 2.履歷自傳〈35%〉 3.相關競賽成果證明〈50%〉						

校系科組學程名稱				指定項目甄審成績計算方式		同分參酌順序	
元培醫事科技大學（原元培科技大學） 餐飲管理系				評分項目	佔甄審成績比例	順序	項目
招生類別	60商業	性別要求	不要求	備審資料審查	100%	1	備審資料審查
志願代碼	60-258	招生名額	8	--	--	2	優待加分比例
指定項目甄審日期	--	指定項目甄審費用	500	--	--	3	--
				--	--	4	--
繳交資料	1.歷年成績單 2.履歷自傳 3.相關競賽成果證明			備註	書面資料審查所交資料不再歸還。		
指定項目甄審說明	評分標準1.歷年成績單(15%) 2.履歷自傳(35%) 3.相關競賽成果證明(50%)						

校系科組學程名稱				指定項目甄審成績計算方式		同分參酌順序	
元培醫事科技大學（原元培科技大學） 企業管理系				評分項目	佔甄審成績比例	順序	項目
招生類別	60商業	性別要求	不要求	備審資料審查	100%	1	備審資料審查
志願代碼	60-259	招生名額	13	--	--	2	優待加分比例
指定項目甄審日期	--	指定項目甄審費用	500	--	--	3	--
				--	--	4	--
繳交資料	1.歷年成績單 2.履歷自傳 3.相關競賽成果證明			備註	書面資料審查所交資料不再歸還。		
指定項目甄審說明	評分標準1.歷年成績單〈15%〉 2.履歷自傳〈35%〉 3.相關競賽成果證明〈50%〉						

校系科組學程名稱				指定項目甄審成績計算方式		同分參酌順序	
元培醫事科技大學（原元培科技大學） 應用英語系				評分項目	佔甄審成績比例	順序	項目
招生類別	60商業	性別要求	不要求	備審資料審查	100%	1	備審資料審查
志願代碼	60-260	招生名額	5	--	--	2	優待加分比例
指定項目甄審日期	--	指定項目甄審費用	500	--	--	3	--
				--	--	4	--
繳交資料	1.歷年成績單 2.履歷自傳 3.相關競賽成果證明			備註	書面資料審查所交資料不再歸還。		
指定項目甄審說明	評分標準1.歷年成績單〈40%〉 2.履歷自傳〈30%〉 3.相關競賽成果證明〈30%〉						

校系科組學程名稱				指定項目甄審成績計算方式		同分參酌順序	
元培醫事科技大學（原元培科技大學） 醫務管理系				評分項目	佔甄審成績比例	順序	項目
招生類別	60商業	性別要求	不要求	備審資料審查	100%	1	備審資料審查
志願代碼	60-261	招生名額	11	--	--	2	優待加分比例
指定項目甄審日期	--	指定項目甄審費用	500	--	--	3	--
				--	--	4	--
繳交資料	1.歷年成績單 2.履歷自傳 3.相關競賽成果證明			備註	書面資料審查所交資料不再歸還。		
指定項目甄審說明	評分標準1.歷年成績單〈30%〉 2.履歷自傳〈20%〉 3.相關競賽成果證明〈50%〉						

校系科組學程名稱				指定項目甄審成績計算方式		同分參酌順序	
元培醫事科技大學（原元培科技大學） 健康休閒管理系				評分項目	佔甄審成績比例	順序	項目
招生類別	60商業	性別要求	不要求	備審資料審查	100%	1	備審資料審查
志願代碼	60-262	招生名額	6	--	--	2	優待加分比例
指定項目甄審日期	--	指定項目甄審費用	500	--	--	3	--
				--	--	4	--
繳交資料	1.歷年成績單 2.履歷自傳 3.相關競賽成果證明			備註	書面資料審查所交資料不再歸還。		
指定項目甄審說明	評分標準1.歷年成績單〈15%〉 2.履歷自傳〈35%〉 3.相關競賽成果證明〈50%〉						

校系科組學程名稱				指定項目甄審成績計算方式		同分參酌順序	
元培醫事科技大學（原元培科技大學） 觀光與休閒管理系				評分項目	佔甄審成績比例	順序	項目
招生類別	60商業	性別要求	不要求	備審資料審查	100%	1	備審資料審查
志願代碼	60-263	招生名額	4	--	--	2	優待加分比例
指定項目甄審日期	--	指定項目甄審費用	500	--	--	3	--
				--	--	4	--
繳交資料	1.歷年成績單 2.履歷自傳 3.相關競賽成果證明			備註	書面資料審查所交資料不再歸還。		
指定項目甄審說明	評分標準1.歷年成績單〈20%〉 2.履歷自傳〈30%〉 3.相關競賽成果證明〈50%〉						

校系科組學程名稱				指定項目甄審成績計算方式		同分參酌順序	
元培醫事科技大學（原元培科技大學） 醫學檢驗生物技術系				評分項目	佔甄審成績比例	順序	項目
招生類別	65資管	性別要求	不要求	備審資料審查	100%	1	備審資料審查
志願代碼	65-067	招生名額	2	--	--	2	優待加分比例
指定項目甄審日期	--	指定項目甄審費用	500	--	--	3	--
				--	--	4	--
繳交資料	1.歷年成績單 2.履歷自傳 3.相關競賽成果證明			備註	書面資料審查所交資料不再歸還。		
指定項目甄審說明	評分標準1.歷年成績單〈20%〉 2.履歷自傳〈30%〉 3.相關競賽成果證明〈50%〉						

校系科組學程名稱				指定項目甄審成績計算方式		同分參酌順序	
元培醫事科技大學（原元培科技大學） 資訊管理系				評分項目	佔甄審成績比例	順序	項目
招生類別	65資管	性別要求	不要求	備審資料審查	100%	1	備審資料審查
志願代碼	65-068	招生名額	19	--	--	2	優待加分比例
指定項目甄審日期	--	指定項目甄審費用	500	--	--	3	--
				--	--	4	--
繳交資料	1.歷年成績單 2.履歷自傳 3.相關競賽成果證明			備註	書面資料審查所交資料不再歸還。		
指定項目甄審說明	評分標準1.歷年成績單〈15%〉 2.履歷自傳〈35%〉 3.相關競賽成果證明〈50%〉						

校系科組學程名稱				指定項目甄審成績計算方式		同分參酌順序	
元培醫事科技大學（原元培科技大學） 企業管理系				評分項目	佔甄審成績比例	順序	項目
招生類別	65資管	性別要求	不要求	備審資料審查	100%	1	備審資料審查
志願代碼	65-069	招生名額	3	--	--	2	優待加分比例
指定項目甄審日期	--	指定項目甄審費用	500	--	--	3	--
				--	--	4	--
繳交資料	1.歷年成績單 2.履歷自傳 3.相關競賽成果證明			備註	書面資料審查所交資料不再歸還。		
指定項目甄審說明	評分標準1.歷年成績單〈15%〉 2.履歷自傳〈35%〉 3.相關競賽成果證明〈50%〉						

校系科組學程名稱				指定項目甄審成績計算方式		同分參酌順序	
元培醫事科技大學（原元培科技大學） 健康休閒管理系				評分項目	佔甄審成績比例	順序	項目
招生類別	65資管	性別要求	不要求	備審資料審查	100%	1	備審資料審查
志願代碼	65-070	招生名額	5	--	--	2	優待加分比例
指定項目甄審日期	--	指定項目甄審費用	500	--	--	3	--
				--	--	4	--
繳交資料	1.歷年成績單 2.履歷自傳 3.相關競賽成果證明			備註	書面資料審查所交資料不再歸還。		
指定項目甄審說明	評分標準1.歷年成績單（20%） 2.履歷自傳（30%） 3.相關競賽成果證明（50%）						

校系科組學程名稱				指定項目甄審成績計算方式		同分參酌順序	
元培醫事科技大學（原元培科技大學） 食品科學系				評分項目	佔甄審成績比例	順序	項目
招生類別	72農場經營	性別要求	不要求	備審資料審查	100%	1	備審資料審查
志願代碼	72-005	招生名額	4	--	--	2	優待加分比例
指定項目甄審日期	--	指定項目甄審費用	500	--	--	3	--
				--	--	4	--
繳交資料	1.歷年成績單2.履歷自傳3.相關競賽成果證明			備註	書面資料審查所交資料不再歸還。		
指定項目甄審說明	評分標準1.歷年成績單（15%） 2.履歷自傳（35%） 3.相關競賽成果證明（50%）						

校系科組學程名稱				指定項目甄審成績計算方式		同分參酌順序	
元培醫事科技大學（原元培科技大學） 餐飲管理系				評分項目	佔甄審成績比例	順序	項目
招生類別	79餐旅	性別要求	不要求	備審資料審查	100%	1	備審資料審查
志願代碼	79-045	招生名額	13	--	--	2	優待加分比例
指定項目甄審日期	--	指定項目甄審費用	500	--	--	3	--
				--	--	4	--
繳交資料	1.歷年成績單 2.履歷自傳 3.相關競賽成果證明			備註	書面資料審查所交資料不再歸還。		
指定項目甄審說明	評分標準1.歷年成績單<15%> 2.履歷自傳<35%> 3.相關競賽成果證明<50%>						

校系科組學程名稱				指定項目甄審成績計算方式		同分參酌順序	
元培醫事科技大學（原元培科技大學） 觀光與休閒管理系				評分項目	佔甄審成績比例	順序	項目
招生類別	79餐旅	性別要求	不要求	備審資料審查	100%	1	備審資料審查
志願代碼	79-046	招生名額	6	--	--	2	優待加分比例
指定項目甄審日期	--	指定項目甄審費用	500	--	--	3	--
				--	--	4	--
繳交資料	1.歷年成績單 2.履歷自傳 3.相關競賽成果證明			備註	書面資料審查所交資料不再歸還。		
指定項目甄審說明	評分標準1.歷年成績單（20%） 2.履歷自傳（30%） 3.相關競賽成果證明（50%）						

校系科組學程名稱				指定項目甄審成績計算方式		同分參酌順序	
元培醫事科技大學（原元培科技大學） 食品科學系				評分項目	佔甄審成績比例	順序	項目
招生類別	90食品	性別要求	不要求	備審資料審查	100%	1	備審資料審查
志願代碼	90-015	招生名額	4	--	--	2	優待加分比例
指定項目甄審日期	--	指定項目甄審費用	500	--	--	3	--
				--	--	4	--
繳交資料	1.歷年成績單 2.履歷自傳 3.相關競賽成果證明			備註	書面資料審查所交資料不再歸還。		
指定項目甄審說明	評分標準1.歷年成績單（15%） 2.履歷自傳（35%） 3.相關競賽成果證明（50%）						



校系科組學程名稱				指定項目甄審成績計算方式		同分參酌順序	
元培醫事科技大學（原元培科技大學） 護理系				評分項目	佔甄審成績比例	順序	項目
招生類別	95幼保	性別要求	不要求	備審資料審查	100%	1	備審資料審查
志願代碼	95-014	招生名額	8	--	--	2	優待加分比例
指定項目甄審日期	--	指定項目甄審費用	500	--	--	3	--
				--	--	4	--
繳交資料	1.歷年成績單 2.履歷自傳 3.相關競賽成果證明			備註	書面資料審查所交資料不再歸還。		
指定項目甄審說明	評分標準1.歷年成績單〈15%〉 2.履歷自傳〈35%〉 3.相關競賽成果證明〈50%〉						

技優甄審入學招生學校系科(組)、學程一覽表

校名	聯絡電話	傳真電話	網址	限選填一系組
	02-82122000	02-82122199	http://www.just.edu.tw	
224 景文科技大學	(23154) 新北市新店區安忠路99號			是
招生系科組學程及招生類別		招生名額	招生系科組學程及招生類別	
電子工程系--25電子		10	資訊工程系--25電子	
環境與物業管理系--25電子		1	行銷與流通管理系--60商業	
國際貿易系--60商業		10	企業管理系--60商業	
理財與稅務規劃系--60商業		10	財務金融系--60商業	
應用外語系英文組--60商業		9	應用外語系日文組--60商業	
旅遊管理系--60商業		5	旅館管理系--60商業	
環境與物業管理系--60商業		1	資訊管理系資訊管理組--65資管	
資訊管理系數位多媒體組--65資管		7	環境與物業管理系--76家政	
餐飲管理系--79餐旅		8	視覺傳達設計系--85商設	
<b>校系科組學程資訊與報名建議說明</b>				
1.修業年限四年，修業期滿，修滿各系規定應修之科目學分數及能力檢測且各學期操行成績均及格者，准予畢業並授予學士學位。 2.辨色能力異常及視障、聽障者，報考視傳系請審慎考慮；旅遊系、餐飲系、旅館系：需校外實習及海外參訪（需自費約75,000元），行動不便、機能障礙及患有隱性疾病如癲癇、法定傳染病、先天性臟器缺陷、A型肝炎等疾病，請審慎考慮。 3.連續10餘年未調漲學雜費，學雜費為全國私立科技大學中最低；完善交通，安坑交流道銜接安一路直達本校；備有冷氣、網路等設施完善之學生宿舍，遠到新生優先申請。				

校系科組學程名稱				指定項目甄審成績計算方式		同分參酌順序	
景文科技大學 電子工程系				評分項目	佔甄審成績比例	順序	項目
招生類別	25電子	性別要求	不要求	備審資料審查	20%	1	面試
志願代碼	25-132	招生名額	10	面試	80%	2	備審資料審查
指定項目甄審日期	104/6/4	指定項目甄審費用	750	--	--	3	優待加分比例
繳交資料	必繳1.高中歷年成績單 2.履歷自傳 3.學歷證件(畢業者繳交畢業證書影本、應屆畢業生繳交學生證影本)。 選繳1.相關競賽成果證明 2.社團或幹部表現證明 3.參與本校與高職(含綜高)策略聯盟活動之證明(參考加分用)。			備註 1.本系畢業條件依本校學則規範及本系相關辦法辦理。 2.本系同學畢業前需通過電子乙級相關專業證照筆試。 3.備審資料審查後不再歸還，請自行影印留存。			
指定項目甄審說明	備審資料評分標準：(1) 高中歷年成績單40% (2) 履歷自傳10% (3) 相關競賽成果或社團表現及證照證明50%。						

校系科組學程名稱				指定項目甄審成績計算方式		同分參酌順序	
景文科技大學 資訊工程系				評分項目	佔甄審成績比例	順序	項目
招生類別	25電子	性別要求	不要求	備審資料審查	50%	1	面試
志願代碼	25-133	招生名額	5	面試	50%	2	備審資料審查
指定項目甄審日期	104/6/4	指定項目甄審費用	750	--	--	3	優待加分比例
繳交資料	必繳1.高中歷年成績單 2.履歷自傳 3.證照影本 4.學歷證件(畢業者繳交畢業證書影本、應屆畢業生繳交學生證影本)。 選繳1.相關競賽成果證明 2.社團或幹部表現證明 3.參與本校與高職(含綜高)策略聯盟活動之證明(參考加分用)。			備註 1.本系畢業條件依本校及本系相關辦法辦理。 2.學生於畢業前應取得資工領域相關之證照。 3.備審資料審查後不再歸還，請自行影印留存。			
指定項目甄審說明	備審資料評分標準：(1) 高中歷年成績單30% (2) 履歷自傳20% (3) 相關競賽成果、證照或社團表現證明50%。						

校系科組學程名稱				指定項目甄審成績計算方式		同分參酌順序	
景文科技大學 環境與物業管理系				評分項目	佔甄審成績比例	順序	項目
招生類別	25電子	性別要求	不要求	備審資料審查	100%	1	備審資料審查
志願代碼	25-134	招生名額	1	--	--	2	優待加分比例
指定項目甄審日期	--	指定項目甄審費用	500	--	--	3	--
繳交資料	必繳1.高中歷年成績單 2.履歷自傳 3.學歷證件(畢業者繳交畢業證書影本、應屆畢業生繳交學生證影本)。 選繳1.相關競賽成果證明 2.社團或幹部表現證明 3.參與本校與高職(含綜高)策略聯盟活動之證明(參考加分用)。			備註 1.實習課程為本系選修學分，學生於實習期間無需支付任何費用。 2.本系畢業條件依本校學則規範，畢業前應取得專業證照點數至少3點及通過英語能力檢定如：多益測驗225分或校園英檢350分。 3.備審資料審查後不再歸還，請自行影印留存。			
指定項目甄審說明	備審資料評分標準：(1) 高中歷年成績單30% (2) 履歷自傳20% (3) 相關競賽成果或社團表現證明50%。						

校系科組學程名稱				指定項目甄審成績計算方式		同分參酌順序	
景文科技大學 行銷與流通管理系				評分項目	佔甄審成績比例	順序	項目
招生類別	60商業	性別要求	不要求	備審資料審查	100%	1	備審資料審查
志願代碼	60-264	招生名額	10	--	--	2	優待加分比例
指定項目甄審日期	--	指定項目甄審費用	500	--	--	3	--
				--	--	4	--
繳交資料	必繳1.高中歷年成績單 2.履歷自傳 3.學歷證件(畢業者繳交畢業證書影本、應屆畢業生繳交學生證影本)。選繳1.競賽成果證明 2.社團或幹部證明 3.參與本校與高職(含綜高)策略聯盟活動之證明(參考加分用)。			備註	1.本系實施國內外校外實習課程，毋需繳交額外實習費用。 2.本系畢業條件依本校學則規範，畢業前應取得之專業能力點數及語文能力測驗，則依本系相關規定辦理。 3.備審資料審查後不再歸還，請自行影印留存。		
指定項目甄審說明	備審資料評分標準：(1)高中歷年成績30% (2)履歷自傳20% (3)相關競賽成果或社團表現證明50%。						

校系科組學程名稱				指定項目甄審成績計算方式		同分參酌順序	
景文科技大學 國際貿易系				評分項目	佔甄審成績比例	順序	項目
招生類別	60商業	性別要求	不要求	備審資料審查	100%	1	備審資料審查
志願代碼	60-265	招生名額	10	--	--	2	優待加分比例
指定項目甄審日期	--	指定項目甄審費用	500	--	--	3	--
				--	--	4	--
繳交資料	必繳1.高中歷年成績單 2.履歷自傳 3.學歷證件(畢業者繳交畢業證書影本、應屆畢業生繳交學生證影本)。選繳1.相關競賽成果證明 2.社團或幹部表現證明 3.參與本校與高職(含綜高)策略聯盟活動之證明(參考加分用)。			備註	1.本系畢業條件依本校及本系相關辦法辦理。 2.備審資料審查後不再歸還，請自行影印留存。		
指定項目甄審說明	備審資料評分標準：(1)高中歷年成績單40% (2)履歷自傳20% (3)相關競賽成果或社團表現證明40%。						

校系科組學程名稱				指定項目甄審成績計算方式		同分參酌順序	
景文科技大學 企業管理系				評分項目	佔甄審成績比例	順序	項目
招生類別	60商業	性別要求	不要求	備審資料審查	100%	1	備審資料審查
志願代碼	60-266	招生名額	12	--	--	2	優待加分比例
指定項目甄審日期	--	指定項目甄審費用	500	--	--	3	--
				--	--	4	--
繳交資料	必繳1.高中歷年成績單 2.履歷自傳 3.學歷證件(畢業者繳交畢業證書影本、應屆畢業生繳交學生證影本)。選繳1.相關競賽成果證明 2.社團或幹部表現證明 3.參與本校與高職(含綜高)策略聯盟活動之證明(參考加分用)。			備註	1.本系畢業條件依本校學則規範。 2.備審資料審查後不再歸還，請自行影印留存。		
指定項目甄審說明	備審資料評分標準：(1)高中歷年成績單20% (2)履歷自傳30% (3)相關競賽成果或社團表現證明50%。						

校系科組學程名稱				指定項目甄審成績計算方式		同分參酌順序	
景文科技大學 理財與稅務規劃系				評分項目	佔甄審成績比例	順序	項目
招生類別	60商業	性別要求	不要求	備審資料審查	100%	1	備審資料審查
志願代碼	60-267	招生名額	10	--	--	2	優待加分比例
指定項目甄審日期	--	指定項目甄審費用	500	--	--	3	--
				--	--	4	--
繳交資料	必繳1.高中歷年成績單 2.履歷自傳 3.學歷證件(畢業者繳交畢業證書影本、應屆畢業生繳交學生證影本)。選繳1.相關競賽成果證明 2.社團或幹部表現證明 3.參與本校與高職(含綜高)策略聯盟活動之證明(參考加分用)。			備註	1.本系訂立校外實習實施要點(詳本系網站資訊)，實習課程無需繳交費用，部分與本系建教合作單位實習完畢後會核發工讀金。 2.本系畢業條件依本校學則規範，畢業前應取得之證照依本系相關辦法辦理。 3.備審資料審查後不再歸還，請自行影印留存。		
指定項目甄審說明	備審資料評分標準：(1)高中歷年成績單40% (2)履歷自傳40% (3)相關競賽成果或社團表現證明20%。						

校系科組學程名稱				指定項目甄審成績計算方式		同分參酌順序	
景文科技大學 財務金融系				評分項目	佔甄審成績比例	順序	項目
招生類別	60商業	性別要求	不要求	備審資料審查	30%	1	備審資料審查
志願代碼	60-268	招生名額	8	面試	70%	2	優待加分比例
指定項目甄審日期	104/6/4	指定項目甄審費用	750	--	--	3	--
				--	--	4	--
繳交資料	必繳1.高中歷年成績單 2.履歷自傳 3.學歷證件(畢業者繳交畢業證書影本、應屆畢業生繳交學生證影本)。選繳1.相關競賽成果證明 2.社團或幹部表現證明 3.參與本校與高職(含綜高)策略聯盟活動之證明(參考加分用)。			備註	1.本系「校外實習」為選修課程，學生於實習期間並無需支付除學雜費外之額外費用。 2.本系畢業條件依本校及本系相關辦法辦理。 3.備審資料審查後不再歸還，請自行影印留存。		
指定項目甄審說明	備審資料評分標準：(1)高中歷年成績單30% (2)履歷自傳30% (3)相關競賽成果或社團表現證明40%。 面試評分標準：(1)學習基礎能力50% (2)個人特質與發展潛能50%。						

校系科組學程名稱				指定項目甄審成績計算方式		同分參酌順序	
景文科技大學 應用外語系英文組				評分項目	佔甄審成績比例	順序	項目
招生類別	60商業	性別要求	不要求	備審資料審查	100%	1	備審資料審查
志願代碼	60-269	招生名額	9	--	--	2	優待加分比例
指定項目甄審日期	--	指定項目甄審費用	500	--	--	3	--
				--	--	4	--
繳交資料	必繳1.高中歷年成績單 2.履歷自傳 3.學歷證件(畢業者繳交畢業證書影本、應屆畢業生繳交學生證影本)。 選繳1.檢定考試證照 2.競賽成果證明 3.社團或幹部證明 4.參與本校與高職(含綜高)策略聯盟活動之證明(參考加分用)。			備註	1.本系畢業條件依本校學則規範。 2.畢業前應取得「教育部獎補助私立校技專院整體發展經費核配及申請要點手冊」之英文檢定且成績需等同CEF B1級之成績。 3.備審資料審查後不再歸還，請自行影印留存。		
指定項目甄審說明	備審資料評分標準：(1)檢定考試證照60% (2)高中歷年成績單20% (3)履歷自傳10% (4)競賽成果、社團表現證明或其它相關活動證明10%。						

校系科組學程名稱				指定項目甄審成績計算方式		同分參酌順序	
景文科技大學 應用外語系日文組				評分項目	佔甄審成績比例	順序	項目
招生類別	60商業	性別要求	不要求	備審資料審查	100%	1	備審資料審查
志願代碼	60-270	招生名額	5	--	--	2	優待加分比例
指定項目甄審日期	--	指定項目甄審費用	500	--	--	3	--
				--	--	4	--
繳交資料	必繳1.高中歷年成績單 2.履歷自傳 3.學歷證件(畢業者繳交畢業證書影本、應屆畢業生繳交學生證影本)。 選繳1.競賽成果證明 2.社團或幹部證明 3.參與本校與高職(含綜高)策略聯盟活動之證明(參考加分用)。			備註	本系畢業條件依本校學則規範，畢業前應取得日本語能力相關證照。三年級取得「日本語能力試驗N3」以上之學生可前往日本別府大學短期留學，兩校並互訂學分抵免辦法。學生赴日進行海外實習，完成者可抵免實習學分。備審資料審查後不再歸還，請自行影印留存。		
指定項目甄審說明	備審資料評分標準：(1)高中歷年成績單20% (2)履歷自傳30% (3)相關競賽成果或社團表現證明50%。						

校系科組學程名稱				指定項目甄審成績計算方式		同分參酌順序	
景文科技大學 旅遊管理系				評分項目	佔甄審成績比例	順序	項目
招生類別	60商業	性別要求	不要求	備審資料審查	100%	1	備審資料審查
志願代碼	60-271	招生名額	5	--	--	2	優待加分比例
指定項目甄審日期	--	指定項目甄審費用	500	--	--	3	--
				--	--	4	--
繳交資料	必繳1.高中歷年成績單 2.履歷自傳 3.學歷證件(畢業者繳交畢業證書影本、應屆畢業生繳交學生證影本)。 選繳1.相關競賽成果證明 2.社團或幹部表現證明 3.參與本校與高職(含綜高)策略聯盟活動之證明(參考加分用)。			備註	1.本系畢業條件依本校學則規範，畢業前應通過本系畢業條件標準。 2.學生於四年中有兩學期至旅遊相關產業實習(一學期必修、一學期選修)，並於四年級上學期至海外參訪，需自費約新台幣75000元。 3.備審資料審查後不再歸還，請自行影印留存。		
指定項目甄審說明	備審資料評分標準：(1)高中歷年成績單40% (2)履歷自傳20% (3)相關競賽成果或社團表現證明40%。						

校系科組學程名稱				指定項目甄審成績計算方式		同分參酌順序	
景文科技大學 旅館管理系				評分項目	佔甄審成績比例	順序	項目
招生類別	60商業	性別要求	不要求	備審資料審查	100%	1	備審資料審查
志願代碼	60-272	招生名額	7	--	--	2	優待加分比例
指定項目甄審日期	--	指定項目甄審費用	500	--	--	3	--
				--	--	4	--
繳交資料	必繳1.高中歷年成績單 2.履歷自傳 3.學歷證件(畢業者繳交畢業證書影本、應屆畢業生繳交學生證影本)。 選繳1.相關競賽成果證明 2.社團或幹部表現證明 3.參與本校與高職(含綜高)策略聯盟活動之證明(參考加分用)。			備註	畢業前取得餐旅服務或丙級相關證照及通過語言能力檢定。學生需至飯店實習及海外參訪研習自費約72000元。行動不便、機能障礙及患有隱性疾病如癲癇、法定傳染病、先天性臟器缺陷及A型肝炎等慢性病患者，請審慎考慮，以免影響將來學習、實習及就業。		
指定項目甄審說明	備審資料評分標準：(1)高中歷年成績單20% (2)履歷自傳20% (3)相關競賽成果或社團表現證明60%。						

校系科組學程名稱				指定項目甄審成績計算方式		同分參酌順序	
景文科技大學 環境與物業管理系				評分項目	佔甄審成績比例	順序	項目
招生類別	60商業	性別要求	不要求	備審資料審查	100%	1	備審資料審查
志願代碼	60-273	招生名額	1	--	--	2	優待加分比例
指定項目甄審日期	--	指定項目甄審費用	500	--	--	3	--
				--	--	4	--
繳交資料	必繳1.高中歷年成績單 2.履歷自傳 3.學歷證件(畢業者繳交畢業證書影本、應屆畢業生繳交學生證影本)。 選繳1.相關競賽成果證明 2.社團或幹部表現證明 3.參與本校與高職(含綜高)策略聯盟活動之證明(參考加分用)。			備註	1.實習課程為本系選修學分，學生於實習期間無需支付任何費用。 2.本系畢業條件依本校學則規範，畢業前應取得專業證照點數至少3點及通過英語能力檢定如：多益測驗225分或校園英檢350分。 3.備審資料審查後不再歸還，請自行影印留存。		
指定項目甄審說明	備審資料評分標準：(1)高中歷年成績單30% (2)履歷自傳20% (3)相關競賽成果或社團表現證明50%。						

校系科組學程名稱				指定項目甄審成績計算方式		同分參酌順序	
景文科技大學 資訊管理系資訊管理組				評分項目	佔甄審成績比例	順序	項目
招生類別	65資管	性別要求	不要求	備審資料審查	100%	1	備審資料審查
志願代碼	65-071	招生名額	10	--	--	2	優待加分比例
指定項目甄審日期	--	指定項目甄審費用	500	--	--	3	--
				--	--	4	--
繳交資料	必繳1.高中歷年成績單 2.履歷自傳 3.學歷證件(畢業者繳交畢業證書影本、應屆畢業生繳交學生證影本)。選繳1.競賽成果證明 2.社團或幹部證明 3.參與本校與高職(含綜高)策略聯盟活動之證明(參考加分用)。			備註 1.本系畢業條件依本校及本系相關辦法辦理，學生於畢業前應取得系訂證照。 2.備審資料審查後不再歸還，請自行影印留存。			
指定項目甄審說明	備審資料評分包括：(1)高中歷年成績單20% (2)履歷自傳(含讀書計畫)20% (3)相關競賽成果或社團表現證明60%。						

校系科組學程名稱				指定項目甄審成績計算方式		同分參酌順序	
景文科技大學 資訊管理系數位多媒體組				評分項目	佔甄審成績比例	順序	項目
招生類別	65資管	性別要求	不要求	備審資料審查	100%	1	備審資料審查
志願代碼	65-072	招生名額	7	--	--	2	優待加分比例
指定項目甄審日期	--	指定項目甄審費用	500	--	--	3	--
				--	--	4	--
繳交資料	必繳1.高中歷年成績單 2.履歷自傳 3.學歷證件(畢業者繳交畢業證書影本、應屆畢業生繳交學生證影本)。選繳1.競賽成果證明 2.社團或幹部證明 3.參與本校與高職(含綜高)策略聯盟活動之證明(參考加分用)。			備註 1.本系畢業條件依本校及本系相關辦法辦理，學生於畢業前應取得系訂證照。 2.備審資料審查後不再歸還，請自行影印留存。			
指定項目甄審說明	備審資料評分包括：(1)高中歷年成績單20% (2)履歷自傳(含讀書計畫)20% (3)相關競賽成果或社團表現證明60%。						

校系科組學程名稱				指定項目甄審成績計算方式		同分參酌順序	
景文科技大學 環境與物業管理系				評分項目	佔甄審成績比例	順序	項目
招生類別	76家政	性別要求	不要求	備審資料審查	100%	1	備審資料審查
志願代碼	76-007	招生名額	1	--	--	2	優待加分比例
指定項目甄審日期	--	指定項目甄審費用	500	--	--	3	--
				--	--	4	--
繳交資料	必繳1.高中歷年成績單 2.履歷自傳 3.學歷證件(畢業者繳交畢業證書影本、應屆畢業生繳交學生證影本)。選繳1.相關競賽成果證明 2.社團或幹部表現證明 3.參與本校與高職(含綜高)策略聯盟活動之證明(參考加分用)。			備註 1.實習課程為本系選修學分，學生於實習期間無需支付任何費用。 2.本系畢業條件依本校學則規範，畢業前應取得專業證照點數至少3點及通過英語能力檢定如：多益測驗225分或校園英檢350分。 3.備審資料審查後不再歸還，請自行影印留存。			
指定項目甄審說明	備審資料評分標準：(1)高中歷年成績單30% (2)履歷自傳20% (3)相關競賽成果或社團表現證明50%。						

校系科組學程名稱				指定項目甄審成績計算方式		同分參酌順序	
景文科技大學 餐飲管理系				評分項目	佔甄審成績比例	順序	項目
招生類別	79餐旅	性別要求	不要求	備審資料審查	100%	1	備審資料審查
志願代碼	79-047	招生名額	8	--	--	2	優待加分比例
指定項目甄審日期	--	指定項目甄審費用	500	--	--	3	--
				--	--	4	--
繳交資料	必繳1.高中歷年成績單 2.履歷自傳 3.學歷證件(畢業者繳交畢業證書影本、應屆畢業生繳交學生證影本) 4.相關競賽成果證明 5.社團或幹部表現證明。			備註 1.行動不便、機能障礙及患有隱性疾病如癱瘓症、法定傳染病及A型肝炎等病學生請審慎考慮，以免影響將來學習及實習，海外參訪研習為必修，需自費約72000元。2.本系畢業條件依本校及本系相關辦法辦理。3.備審資料審查後不再歸還，請自行影印留存。			
指定項目甄審說明	備審資料評分標準：(1)高中歷年成績單20% (2)履歷自傳20% (3)相關競賽成果或社團表現證明60%。						

校系科組學程名稱				指定項目甄審成績計算方式		同分參酌順序	
景文科技大學 視覺傳達設計系				評分項目	佔甄審成績比例	順序	項目
招生類別	85商設	性別要求	不要求	備審資料審查	100%	1	備審資料審查
志願代碼	85-088	招生名額	12	--	--	2	優待加分比例
指定項目甄審日期	--	指定項目甄審費用	500	--	--	3	--
				--	--	4	--
繳交資料	必繳1.高中歷年成績單 2.履歷自傳 3.學歷證件(畢業者繳交畢業證書影本、應屆畢業生繳交學生證影本)。選繳1.競賽成果證明 2.作品集 3.社團或幹部證明 4.參與本校與高職(含綜高)策略聯盟活動之證明(參考加分用)。			備註 1.辨色能力正常。 2.本系畢業條件依本校學則規範，畢業前應取得視覺傳達設計、ACA、等相關證照。 3.本系畢業生須參加畢業展所需費用約新台幣8000元。 4.備審資料審查後不再歸還，請自行影印留存。			
指定項目甄審說明	備審資料評分標準：(1)高中歷年成績單及社團表現證明30% (2)履歷自傳20% (3)相關競賽成果及作品集50%。						

技優甄審入學招生學校系科(組)、學程一覽表

校名	聯絡電話		傳真電話		網址		限選填一系組		
	06-2674567		06-2902464		http://www.hwai.edu.tw				
225 中華醫事科技大學	(71703)臺南市仁德區文華一街89號						否		
招生系科組學程及招生類別				招生名額	招生系科組學程及招生類別				招生名額
視光系--10機械				1	資訊管理系--10機械				2
職業安全衛生系--20電機				2	視光系--20電機				1
醫學檢驗生物技術系--25電子				3	醫學檢驗生物技術系--30化工				4
生物科技系--30化工				2	製劑製造工程系--30化工				9
環境與安全衛生工程系--30化工				2	職業安全衛生系--30化工				2
視光系--30化工				2	護理系--35衛生				2
長期照顧系--35衛生				2	製劑製造工程系--35衛生				2
醫學檢驗生物技術系--35衛生				3	環境與安全衛生工程系--40土木				2
護理系--50護理				2	職業安全衛生系--56管理				1
醫務暨健康事業管理系--56管理				7	長期照顧系--56管理				1
醫務暨健康事業管理系--60商業				7	化妝品應用與管理系--60商業				3
寵物美容學士學位學程--60商業				2	資訊管理系--65資管				10
生物科技系--72農場經營				2	化妝品應用與管理系--76家政				1
長期照顧系--76家政				1	餐旅管理系--76家政				2
寵物美容學士學位學程--76家政				2	化妝品應用與管理系--78美容				2
寵物美容學士學位學程--78美容				2	餐旅管理系--79餐旅				8
運動健康與休閒系--79餐旅				4	食品營養系營養組--79餐旅				7
食品營養系食品科技組--79餐旅				4	幼兒保育系--79餐旅				2
資訊管理系--85商設				3	運動健康與休閒系--85商設				3
餐旅管理系--90食品				2	食品營養系營養組--90食品				6
食品營養系食品科技組--90食品				4	生物科技系--90食品				1
幼兒保育系--95幼保				2					

校系科組學程資訊與報名建議說明

- 1.長期照顧系以培育具長期照護、口腔衛生照護專業人才，以因應國家社會長期照護政策所需，但不以培育護理師為目的，畢業後不具備報考護理師資格。
- 2.製劑製造工程系不以培育藥師為目的，畢業後不具備報考藥師資格。
- 3.護理系男女兼收。腦性麻痺、辨色能力異常影響醫護工作者，需審慎考慮報考醫學檢驗生物技術系及護理系。
- 4.寵物美容學士學位學程為104學年度新設學程，本學士學位學程教育目標為培育具有美學素養、寵物美容技術暨保健知識的寵物美容師、寵物美容師助理、寵物產業經營管理、行銷及獸醫助理等專業人才。

校系科組學程名稱				指定項目甄審成績計算方式			同分參酌順序	
中華醫事科技大學 視光系				評分項目	佔甄審成績比例	順序	項目	
招生類別	10機械	性別要求	不要求	備審資料審查	100%	1	備審資料審查	
志願代碼	10-073	招生名額	1	--	--	2	優待加分比例	
指定項目	--	指定項目	500	--	--	3	--	
甄審日期	--	甄審費用		--	--	4	--	
繳交資料	1.歷年成績 2.自傳及學習計畫 3.特殊能力專長證照 (如：社團參與、學生幹部、證照、競賽成果、語文能力、特殊才能、成果作品、體適能證明文件)。			備註	經錄取並已註冊之技藝技能優良學生甄審入學在學新生，獎學金總金額新台幣捌萬元整。			
指定項目甄審說明	一.備審資料審查評分標準(總分100%)： 1.歷年成績【10%】。 2.自傳及學習計畫【20%】。 3.特殊能力專長證照【20%】。 (如：社團參與、學生幹部、證照、競賽成果、語文能力、特殊才能、成果作品、體適能證明文件)。 4.書面資料內容及整體性【50%】。							

校系科組學程名稱				指定項目甄審成績計算方式			同分參酌順序	
中華醫事科技大學 資訊管理系				評分項目	佔甄審成績比例	順序	項目	
招生類別	10機械	性別要求	不要求	備審資料審查	100%	1	備審資料審查	
志願代碼	10-074	招生名額	2	--	--	2	優待加分比例	
指定項目	--	指定項目	500	--	--	3	--	
甄審日期	--	甄審費用		--	--	4	--	
繳交資料	1.歷年成績 2.自傳及學習計畫 3.特殊能力專長證照 (如：社團參與、學生幹部、證照、競賽成果、語文能力、特殊才能、成果作品、體適能證明文件)。			備註	經錄取並已註冊之技藝技能優良學生甄審入學在學新生，獎學金總金額新台幣捌萬元整。			
指定項目甄審說明	一.備審資料審查評分標準(總分100%)： 1.歷年成績【20%】。 2.自傳及學習計畫【20%】。 3.特殊能力專長證照【20%】。 (如：社團參與、學生幹部、證照、競賽成果、語文能力、特殊才能、成果作品、體適能證明文件)。 4.書面資料內容及整體性【40%】。							

校系科組學程名稱				指定項目甄審成績計算方式		同分參酌順序	
中華醫事科技大學 職業安全衛生系				評分項目	佔甄審成績比例	順序	項目
招生類別	20電機	性別要求	不要求	備審資料審查	100%	1	備審資料審查
志願代碼	20-058	招生名額	2	--	--	2	優待加分比例
指定項目甄審日期	--	指定項目甄審費用	500	--	--	3	--
				--	--	4	--
繳交資料	1.歷年成績 2.自傳及學習計畫 3.特殊能力專長證照 (如：社團參與、學生幹部、證照、競賽成果、語文能力、特殊才能、成果作品、體適能證明文件)。			備註	本系學生的就業率超過95%的水準，自103學年起入學的新生需完成校外實習。可考取的證照有工業安全技師、職業安全管理甲級技術士、職業安全衛生管理乙級技術士、化學性因子作業環境監測甲(乙)級技術士、物理性因子作業環境監測甲(乙)級技術士等。		
指定項目甄審說明	一.備審資料審查評分標準(總分100%)： 1.歷年成績【10%】。 2.自傳及學習計畫【30%】。 3.特殊能力專長證照【30%】。 (如：社團參與、學生幹部、證照、競賽成果、語文能力、特殊才能、成果作品、體適能證明文件)。 4.書面資料內容及整體性【30%】。						

校系科組學程名稱				指定項目甄審成績計算方式		同分參酌順序	
中華醫事科技大學 視光系				評分項目	佔甄審成績比例	順序	項目
招生類別	20電機	性別要求	不要求	備審資料審查	100%	1	備審資料審查
志願代碼	20-059	招生名額	1	--	--	2	優待加分比例
指定項目甄審日期	--	指定項目甄審費用	500	--	--	3	--
				--	--	4	--
繳交資料	1.歷年成績 2.自傳及學習計畫 3.特殊能力專長證照 (如：社團參與、學生幹部、證照、競賽成果、語文能力、特殊才能、成果作品、體適能證明文件)。			備註	經錄取並已註冊之技藝技能優良學生甄審入學在學新生，獎學金總金額新台幣捌萬元整。		
指定項目甄審說明	一.備審資料審查評分標準(總分100%)： 1.歷年成績【10%】。 2.自傳及學習計畫【20%】。 3.特殊能力專長證照【20%】。 (如：社團參與、學生幹部、證照、競賽成果、語文能力、特殊才能、成果作品、體適能證明文件)。 4.書面資料內容及整體性【50%】。						

校系科組學程名稱				指定項目甄審成績計算方式		同分參酌順序	
中華醫事科技大學 醫學檢驗生物技術系				評分項目	佔甄審成績比例	順序	項目
招生類別	25電子	性別要求	不要求	備審資料審查	100%	1	備審資料審查
志願代碼	25-135	招生名額	3	--	--	2	優待加分比例
指定項目甄審日期	--	指定項目甄審費用	500	--	--	3	--
				--	--	4	--
繳交資料	1.歷年成績 2.自傳及學習計畫 3.特殊能力專長證照 (如：社團參與、學生幹部、證照、競賽成果、語文能力、特殊才能、成果作品、體適能證明文件)。			備註	1.書面審查資料不再歸還，請自行留存副本。 2.本系修課規定及畢業條件等資訊請參閱本系網頁。		
指定項目甄審說明	一.備審資料審查評分標準(總分100%)： 1.歷年成績【30%】。 2.自傳及學習計畫【30%】。 3.特殊能力專長證照【20%】。 (如：社團參與、學生幹部、證照、競賽成果、語文能力、特殊才能、成果作品、體適能證明文件)。 4.書面資料內容及整體性【20%】。						

校系科組學程名稱				指定項目甄審成績計算方式		同分參酌順序	
中華醫事科技大學 醫學檢驗生物技術系				評分項目	佔甄審成績比例	順序	項目
招生類別	30化工	性別要求	不要求	備審資料審查	100%	1	備審資料審查
志願代碼	30-027	招生名額	4	--	--	2	優待加分比例
指定項目甄審日期	--	指定項目甄審費用	500	--	--	3	--
				--	--	4	--
繳交資料	1.歷年成績 2.自傳及學習計畫 3.特殊能力專長證照 (如：社團參與、學生幹部、證照、競賽成果、語文能力、特殊才能、成果作品、體適能證明文件)。			備註	1.書面審查資料不再歸還，請自行留存副本。 2.本系修課規定及畢業條件等資訊請參閱本系網頁。		
指定項目甄審說明	一.備審資料審查評分標準(總分100%)： 1.歷年成績【30%】。 2.自傳及學習計畫【30%】。 3.特殊能力專長證照【20%】。 (如：社團參與、學生幹部、證照、競賽成果、語文能力、特殊才能、成果作品、體適能證明文件)。 4.書面資料內容及整體性【20%】。						

校系科組學程名稱				指定項目甄審成績計算方式		同分參酌順序	
中華醫事科技大學 生物科技系				評分項目	佔甄審成績比例	順序	項目
招生類別	30化工	性別要求	不要求	備審資料審查	100%	1	備審資料審查
志願代碼	30-028	招生名額	2	--	--	2	優待加分比例
指定項目甄審日期	--	指定項目甄審費用	500	--	--	3	--
				--	--	4	--
繳交資料	1.歷年成績 2.自傳及學習計畫 3.特殊能力專長證照 (如：社團參與、學生幹部、證照、競賽成果、語文能力、特殊才能、成果作品、體適能證明文件)。			備註	1.本系開設生物醫學研究所，可銜接碩士學位培育高階研發人才。 2.四年級學生全員校外實習三個月，可自由選擇感興趣之企業實習，提高就業力。 3.四年級下學期海外學術見習，到美國百大名校學習四個月，提高國際觀。		
指定項目甄審說明	一.備審資料審查評分標準(總分100%)： 1.歷年成績【20%】。 2.自傳及學習計畫【20%】。 3.特殊能力專長證照【40%】。 (如：社團參與、學生幹部、證照、競賽成果、語文能力、特殊才能、成果作品、體適能證明文件)。 4.書面資料內容及整體性【20%】。						

校系科組學程名稱				指定項目甄審成績計算方式		同分參酌順序	
中華醫事科技大學 製劑製造工程系				評分項目	佔甄審成績比例	順序	項目
招生類別	30化工	性別要求	不要求	備審資料審查	100%	1	備審資料審查
志願代碼	30-029	招生名額	9	--	--	2	優待加分比例
指定項目甄審日期	--	指定項目甄審費用	500	--	--	3	--
				--	--	4	--
繳交資料	1.歷年成績 2.自傳及學習計畫 3.特殊能力專長證照 (如：社團參與、學生幹部、證照、競賽成果、語文能力、特殊才能、成果作品、體適能證明文件)。			備註	1.本系以培育製藥(含化妝品及健康保健食品)工程製藥設備之設計與維修管理人才為主,不以培育藥師為目的,畢業後不具備藥師資格。 2.校內學習3年,校外實習1年,實習期間可獲實習獎勵金。		
指定項目甄審說明	一.備審資料審查評分標準(總分100%)： 1.歷年成績【10%】。 2.自傳及學習計畫【10%】。 3.特殊能力專長證照【10%】。 (如：社團參與、學生幹部、證照、競賽成果、語文能力、特殊才能、成果作品、體適能證明文件)。 4.書面資料內容及整體性【70%】。						

校系科組學程名稱				指定項目甄審成績計算方式		同分參酌順序	
中華醫事科技大學 環境與安全衛生工程系				評分項目	佔甄審成績比例	順序	項目
招生類別	30化工	性別要求	不要求	備審資料審查	100%	1	備審資料審查
志願代碼	30-030	招生名額	2	--	--	2	優待加分比例
指定項目甄審日期	--	指定項目甄審費用	500	--	--	3	--
				--	--	4	--
繳交資料	1.歷年成績 2.自傳及學習計畫 3.特殊能力專長證照 (如：社團參與、學生幹部、證照、競賽成果、語文能力、特殊才能、成果作品、體適能證明文件)。			備註	培養產業與政府所需之重要人才,畢業即就業。		
指定項目甄審說明	一.備審資料審查評分標準(總分100%)： 1.歷年成績【40%】。 2.自傳及學習計畫【20%】。 3.特殊能力專長證照【20%】。 (如：社團參與、學生幹部、證照、競賽成果、語文能力、特殊才能、成果作品、體適能證明文件)。 4.書面資料內容及整體性【20%】。						

校系科組學程名稱				指定項目甄審成績計算方式		同分參酌順序	
中華醫事科技大學 職業安全衛生系				評分項目	佔甄審成績比例	順序	項目
招生類別	30化工	性別要求	不要求	備審資料審查	100%	1	備審資料審查
志願代碼	30-031	招生名額	2	--	--	2	優待加分比例
指定項目甄審日期	--	指定項目甄審費用	500	--	--	3	--
				--	--	4	--
繳交資料	1.歷年成績 2.自傳及學習計畫 3.特殊能力專長證照 (如：社團參與、學生幹部、證照、競賽成果、語文能力、特殊才能、成果作品、體適能證明文件)。			備註	本系學生的就業率超過95%的水準,自103學年起入學的新生需完成校外實習。可考取的證照有工業安全技師、職業安全管理甲級技術士、職業安全衛生管理乙級技術士、化學性因子作業環境監測甲(乙)級技術士、物理性因子作業環境監測甲(乙)級技術士等。		
指定項目甄審說明	一.備審資料審查評分標準(總分100%)： 1.歷年成績【10%】。 2.自傳及學習計畫【30%】。 3.特殊能力專長證照【30%】。 (如：社團參與、學生幹部、證照、競賽成果、語文能力、特殊才能、成果作品、體適能證明文件)。 4.書面資料內容及整體性【30%】。						

校系科組學程名稱				指定項目甄審成績計算方式		同分參酌順序	
中華醫事科技大學 視光系				評分項目	佔甄審成績比例	順序	項目
招生類別	30化工	性別要求	不要求	備審資料審查	100%	1	備審資料審查
志願代碼	30-032	招生名額	2	--	--	2	優待加分比例
指定項目甄審日期	--	指定項目甄審費用	500	--	--	3	--
				--	--	4	--
繳交資料	1.歷年成績 2.自傳及學習計畫 3.特殊能力專長證照 (如：社團參與、學生幹部、證照、競賽成果、語文能力、特殊才能、成果作品、體適能證明文件)。			備註	經錄取並已註冊之技藝技能優良學生甄審入學在學新生,獎學金總金額新台幣捌萬元整。		
指定項目甄審說明	一.備審資料審查評分標準(總分100%)： 1.歷年成績【10%】。 2.自傳及學習計畫【20%】。 3.特殊能力專長證照【20%】。 (如：社團參與、學生幹部、證照、競賽成果、語文能力、特殊才能、成果作品、體適能證明文件)。 4.書面資料內容及整體性【50%】。						

校系科組學程名稱				指定項目甄審成績計算方式		同分參酌順序	
中華醫事科技大學 護理系				評分項目	佔甄審成績比例	順序	項目
招生類別	35衛生	性別要求	不要求	備審資料審查	100%	1	備審資料審查
志願代碼	35-014	招生名額	2	--	--	2	優待加分比例
指定項目甄審日期	--	指定項目甄審費用	500	--	--	3	--
				--	--	4	--
繳交資料	1.歷年成績 2.自傳及學習計畫 3.特殊能力專長證照 (如：社團參與、學生幹部、證照、競賽成果、語文能力、特殊才能、成果作品、體適能證明文件)。			備註	依據護理教育目的及辦學理念,培養具有全人照護,符合社會需求,積極自我成長護理專業人才。學生未來出路可依其興趣,選擇至各層級醫療院所、長期照護、校護,廠護、衛生所、醫療美容以及研究等職場領域。		
指定項目甄審說明	一.備審資料審查評分標準(總分100%)： 1.歷年成績【40%】。 2.自傳及學習計畫【20%】。 3.特殊能力專長證照【20%】。 (如：社團參與、學生幹部、證照、競賽成果、語文能力、特殊才能、成果作品、體適能證明文件)。 4.書面資料內容及整體性【20%】。						



校系科組學程名稱				指定項目甄審成績計算方式		同分參酌順序	
中華醫事科技大學 長期照顧系				評分項目	佔甄審成績比例	順序	項目
招生類別	35衛生	性別要求	不要求	備審資料審查	100%	1	備審資料審查
志願代碼	35-015	招生名額	2	--	--	2	優待加分比例
指定項目 甄審日期	--	指定項目 甄審費用	500	--	--	3	--
				--	--	4	--
繳交資料	1.歷年成績 2.自傳及學習計畫 3.特殊能力專長證照 (如：社團參與、學生幹部、證照、競賽成果、語文能力、特殊才能、成果作品、體適能證明文件)。			備註	長期照顧系為102學年度新設系，本系以培育具長期照護、口腔衛生照護專業人才，以因應國家社會長期照護政策所需，但不以培育護理師為目的，畢業後不具備報考護理師資格。		
指定項目 甄審說明	一.備審資料審查評分標準(總分100%)： 1.歷年成績【40%】。 2.自傳及學習計畫【10%】。 3.特殊能力專長證照【40%】。 (如：社團參與、學生幹部、證照、競賽成果、語文能力、特殊才能、成果作品、體適能證明文件)。 4.書面資料內容及整體性【10%】。						

校系科組學程名稱				指定項目甄審成績計算方式		同分參酌順序	
中華醫事科技大學 製劑製造工程系				評分項目	佔甄審成績比例	順序	項目
招生類別	35衛生	性別要求	不要求	備審資料審查	100%	1	備審資料審查
志願代碼	35-016	招生名額	2	--	--	2	優待加分比例
指定項目 甄審日期	--	指定項目 甄審費用	500	--	--	3	--
				--	--	4	--
繳交資料	1.歷年成績 2.自傳及學習計畫 3.特殊能力專長證照 (如：社團參與、學生幹部、證照、競賽成果、語文能力、特殊才能、成果作品、體適能證明文件)。			備註	1.本系以培育製藥(含化妝品及健康保健食品)工程暨製藥設備之設計與維修管理人才為主，不以培育藥師為目的，畢業後不具備報考藥師資格。 2.校內學習3年，校外實習1年，實習期間可獲實習獎勵金。		
指定項目 甄審說明	一.備審資料審查評分標準(總分100%)： 1.歷年成績【10%】。 2.自傳及學習計畫【10%】。 3.特殊能力專長證照【10%】。 (如：社團參與、學生幹部、證照、競賽成果、語文能力、特殊才能、成果作品、體適能證明文件)。 4.書面資料內容及整體性【70%】。						

校系科組學程名稱				指定項目甄審成績計算方式		同分參酌順序	
中華醫事科技大學 醫學檢驗生物技術系				評分項目	佔甄審成績比例	順序	項目
招生類別	35衛生	性別要求	不要求	備審資料審查	100%	1	備審資料審查
志願代碼	35-017	招生名額	3	--	--	2	優待加分比例
指定項目 甄審日期	--	指定項目 甄審費用	500	--	--	3	--
				--	--	4	--
繳交資料	1.歷年成績 2.自傳及學習計畫 3.特殊能力專長證照 (如：社團參與、學生幹部、證照、競賽成果、語文能力、特殊才能、成果作品、體適能證明文件)。			備註	1.書面審查資料不再歸還，請自行留存副本。 2.本系修課規定及畢業條件等資訊請參閱本系網頁。		
指定項目 甄審說明	一.備審資料審查評分標準(總分100%)： 1.歷年成績【30%】。 2.自傳及學習計畫【30%】。 3.特殊能力專長證照【20%】。 (如：社團參與、學生幹部、證照、競賽成果、語文能力、特殊才能、成果作品、體適能證明文件)。 4.書面資料內容及整體性【20%】。						

校系科組學程名稱				指定項目甄審成績計算方式		同分參酌順序	
中華醫事科技大學 環境與安全衛生工程系				評分項目	佔甄審成績比例	順序	項目
招生類別	40土木	性別要求	不要求	備審資料審查	100%	1	備審資料審查
志願代碼	40-038	招生名額	2	--	--	2	優待加分比例
指定項目 甄審日期	--	指定項目 甄審費用	500	--	--	3	--
				--	--	4	--
繳交資料	1.歷年成績 2.自傳及學習計畫 3.特殊能力專長證照 (如：社團參與、學生幹部、證照、競賽成果、語文能力、特殊才能、成果作品、體適能證明文件)。			備註	培養產業與政府所需之重要人才，畢業即就業。		
指定項目 甄審說明	一.備審資料審查評分標準(總分100%)： 1.歷年成績【40%】。 2.自傳及學習計畫【20%】。 3.特殊能力專長證照【20%】。 (如：社團參與、學生幹部、證照、競賽成果、語文能力、特殊才能、成果作品、體適能證明文件)。 4.書面資料內容及整體性【20%】。						

校系科組學程名稱				指定項目甄審成績計算方式		同分參酌順序	
中華醫事科技大學 護理系				評分項目	佔甄審成績比例	順序	項目
招生類別	50護理	性別要求	不要求	備審資料審查	100%	1	備審資料審查
志願代碼	50-002	招生名額	2	--	--	2	優待加分比例
指定項目 甄審日期	--	指定項目 甄審費用	500	--	--	3	--
				--	--	4	--
繳交資料	1.歷年成績 2.自傳及學習計畫 3.特殊能力專長證照 (如：社團參與、學生幹部、證照、競賽成果、語文能力、特殊才能、成果作品、體適能證明文件)。			備註	依據護理教育目的及辦學理念，培養具有全人照護，符合社會需求，積極自我成長護理專業人才。學生未來出路可依其興趣，選擇至各層級醫療院所、長期照護、校護，廠護、衛生所、醫療美容以及研究等職場領域。		
指定項目 甄審說明	一.備審資料審查評分標準(總分100%)： 1.歷年成績【40%】。 2.自傳及學習計畫【20%】。 3.特殊能力專長證照【20%】。 (如：社團參與、學生幹部、證照、競賽成果、語文能力、特殊才能、成果作品、體適能證明文件)。 4.書面資料內容及整體性【20%】。						

校系科組學程名稱				指定項目甄審成績計算方式		同分參酌順序	
中華醫事科技大學 職業安全衛生系				評分項目	佔甄審成績比例	順序	項目
招生類別	56管理	性別要求	不要求	備審資料審查	100%	1	備審資料審查
志願代碼	56-022	招生名額	1	--	--	2	優待加分比例
指定項目甄審日期	--	指定項目甄審費用	500	--	--	3	--
				--	--	4	--
繳交資料	1.歷年成績 2.自傳及學習計畫 3.特殊能力專長證照 (如：社團參與、學生幹部、證照、競賽成果、語文能力、特殊才能、成果作品、體適能證明文件)。			備註	本系學生的就業率超過95%的水準，自103學年起入學的新生需完成校外實習。可考取的證照有工業安全技師、職業安全管理甲級技術士、職業安全衛生管理乙級技術士、化學性因子作業環境監測甲(乙)級技術士、物理性因子作業環境監測甲(乙)級技術士等。		
指定項目甄審說明	一.備審資料審查評分標準(總分100%)： 1.歷年成績【10%】。 2.自傳及學習計畫【30%】。 3.特殊能力專長證照【30%】。 (如：社團參與、學生幹部、證照、競賽成果、語文能力、特殊才能、成果作品、體適能證明文件)。 4.書面資料內容及整體性【30%】。						

校系科組學程名稱				指定項目甄審成績計算方式		同分參酌順序	
中華醫事科技大學 醫務暨健康事業管理系				評分項目	佔甄審成績比例	順序	項目
招生類別	56管理	性別要求	不要求	備審資料審查	100%	1	備審資料審查
志願代碼	56-023	招生名額	7	--	--	2	優待加分比例
指定項目甄審日期	--	指定項目甄審費用	500	--	--	3	--
				--	--	4	--
繳交資料	1.歷年成績 2.自傳及學習計畫 3.特殊能力專長證照 (如：社團參與、學生幹部、證照、競賽成果、語文能力、特殊才能、成果作品、體適能證明文件)。			備註	1.培育有興趣於醫務行政管理及健康事業管理之優良青年。 2.本系設有就業學程輔導考照及就業。 3.技優甄選人學提供獎學金捌萬元。 4.本校設有各項清寒獎助學金供申請及各項安心就學工讀機會。		
指定項目甄審說明	一.備審資料審查評分標準(總分100%)： 1.歷年成績【20%】。 2.自傳及學習計畫【20%】。 3.特殊能力專長證照【40%】。 (如：社團參與、學生幹部、證照、競賽成果、語文能力、特殊才能、成果作品、體適能證明文件)。 4.書面資料內容及整體性【20%】。						

校系科組學程名稱				指定項目甄審成績計算方式		同分參酌順序	
中華醫事科技大學 長期照顧系				評分項目	佔甄審成績比例	順序	項目
招生類別	56管理	性別要求	不要求	備審資料審查	100%	1	備審資料審查
志願代碼	56-024	招生名額	1	--	--	2	優待加分比例
指定項目甄審日期	--	指定項目甄審費用	500	--	--	3	--
				--	--	4	--
繳交資料	1.歷年成績 2.自傳及學習計畫 3.特殊能力專長證照 (如：社團參與、學生幹部、證照、競賽成果、語文能力、特殊才能、成果作品、體適能證明文件)。			備註	長期照顧系為102學年度新設系，本系以培育具長期照護、口腔衛生照護專業人才，以因應國家社會長期照護政策所需，但不以培育護理師為目的，畢業後不具備報考護理師資格。		
指定項目甄審說明	一.備審資料審查評分標準(總分100%)： 1.歷年成績【40%】。 2.自傳及學習計畫【10%】。 3.特殊能力專長證照【40%】。 (如：社團參與、學生幹部、證照、競賽成果、語文能力、特殊才能、成果作品、體適能證明文件)。 4.書面資料內容及整體性【10%】。						

校系科組學程名稱				指定項目甄審成績計算方式		同分參酌順序	
中華醫事科技大學 醫務暨健康事業管理系				評分項目	佔甄審成績比例	順序	項目
招生類別	60商業	性別要求	不要求	備審資料審查	100%	1	備審資料審查
志願代碼	60-274	招生名額	7	--	--	2	優待加分比例
指定項目甄審日期	--	指定項目甄審費用	500	--	--	3	--
				--	--	4	--
繳交資料	1.歷年成績 2.自傳及學習計畫 3.特殊能力專長證照 (如：社團參與、學生幹部、證照、競賽成果、語文能力、特殊才能、成果作品、體適能證明文件)。			備註	1.培育有興趣於醫務行政管理及健康事業管理之優良青年。 2.本系設有就業學程輔導考照及就業。 3.技優甄選人學提供獎學金捌萬元。 4.本校設有各項清寒獎助學金供申請及各項安心就學工讀機會。		
指定項目甄審說明	一.備審資料審查評分標準(總分100%)： 1.歷年成績【20%】。 2.自傳及學習計畫【20%】。 3.特殊能力專長證照【40%】。 (如：社團參與、學生幹部、證照、競賽成果、語文能力、特殊才能、成果作品、體適能證明文件)。 4.書面資料內容及整體性【20%】。						

校系科組學程名稱				指定項目甄審成績計算方式		同分參酌順序	
中華醫事科技大學 化妝品應用與管理系				評分項目	佔甄審成績比例	順序	項目
招生類別	60商業	性別要求	不要求	備審資料審查	100%	1	備審資料審查
志願代碼	60-275	招生名額	3	--	--	2	優待加分比例
指定項目甄審日期	--	指定項目甄審費用	500	--	--	3	--
				--	--	4	--
繳交資料	1.歷年成績 2.自傳及學習計畫 3.特殊能力專長證照 (如：社團參與、學生幹部、證照、競賽成果、語文能力、特殊才能、成果作品、體適能證明文件)。			備註	1.經錄取並已註冊之技藝技能優良學生甄審人學在學新生，獎學金總金額新台幣捌萬元整。 2.未來出路：(1)擔任專業美容技師、化妝造型設計師、美容美體諮詢師等，或自行創業成立沙龍、個人工作室。(2)從事化妝品製造、研究開發及企劃等工作。		
指定項目甄審說明	一.備審資料審查評分標準(總分100%)： 1.歷年成績【20%】。 2.自傳及學習計畫【20%】。 3.特殊能力專長證照【20%】。 (如：社團參與、學生幹部、證照、競賽成果、語文能力、特殊才能、成果作品、體適能證明文件)。 4.書面資料內容及整體性【40%】。						

校系科組學程名稱				指定項目甄審成績計算方式		同分參酌順序	
中華醫事科技大學 寵物美容學士學位學程				評分項目	佔甄審成績比例	順序	項目
招生類別	60商業	性別要求	不要求	備審資料審查	100%	1	備審資料審查
志願代碼	60-276	招生名額	2	--	--	2	優待加分比例
指定項目甄審日期	--	指定項目甄審費用	500	--	--	3	--
				--	--	4	--
繳交資料	1.歷年成績 2.自傳及學習計畫 3.特殊能力專長證照 (如：社團參與、學生幹部、證照、競賽成果、語文能力、特殊才能、成果作品、體適能證明文件)。			備註	1.經錄取並已註冊之技藝技能優良學生甄審入學在學新生，獎學金總額新台幣捌萬元整，分四年八學期發給，每學期壹萬元。 2.畢業生就業管道將可以從事寵物美容、寵物用品量販店、連鎖寵物店、大型寵物水族店及獸醫院擔任助理人員等工作，或可自行創業。		
指定項目甄審說明	一.備審資料審查評分標準(總分100%)： 1.歷年成績【20%】。 2.自傳及學習計畫【20%】。 3.特殊能力專長證照【20%】。 (如：社團參與、學生幹部、證照、競賽成果、語文能力、特殊才能、成果作品、體適能證明文件)。 4.書面資料內容及整體性【40%】。						

校系科組學程名稱				指定項目甄審成績計算方式		同分參酌順序	
中華醫事科技大學 資訊管理系				評分項目	佔甄審成績比例	順序	項目
招生類別	65資管	性別要求	不要求	備審資料審查	100%	1	備審資料審查
志願代碼	65-073	招生名額	10	--	--	2	優待加分比例
指定項目甄審日期	--	指定項目甄審費用	500	--	--	3	--
				--	--	4	--
繳交資料	1.歷年成績 2.自傳及學習計畫 3.特殊能力專長證照 (如：社團參與、學生幹部、證照、競賽成果、語文能力、特殊才能、成果作品、體適能證明文件)。			備註	經錄取並已註冊之技藝技能優良學生甄審入學在學新生，獎學金總額新台幣捌萬元整。		
指定項目甄審說明	一.備審資料審查評分標準(總分100%)： 1.歷年成績【20%】。 2.自傳及學習計畫【20%】。 3.特殊能力專長證照【20%】。 (如：社團參與、學生幹部、證照、競賽成果、語文能力、特殊才能、成果作品、體適能證明文件)。 4.書面資料內容及整體性【40%】。						

校系科組學程名稱				指定項目甄審成績計算方式		同分參酌順序	
中華醫事科技大學 生物科技系				評分項目	佔甄審成績比例	順序	項目
招生類別	72農場經營	性別要求	不要求	備審資料審查	100%	1	備審資料審查
志願代碼	72-006	招生名額	2	--	--	2	優待加分比例
指定項目甄審日期	--	指定項目甄審費用	500	--	--	3	--
				--	--	4	--
繳交資料	1.歷年成績 2.自傳及學習計畫 3.特殊能力專長證照 (如：社團參與、學生幹部、證照、競賽成果、語文能力、特殊才能、成果作品、體適能證明文件)。			備註	1.本系開設生物醫學研究所，可銜接碩士學位培育高階研發人才。 2.四年級學生全員校外實習三個月，可自由選擇感興趣之企業實習，提高就業力。 3.四年級下學期海外學術見習，到美國百大名校學習四個月，提高國際觀。		
指定項目甄審說明	一.備審資料審查評分標準(總分100%)： 1.歷年成績【20%】。 2.自傳及學習計畫【20%】。 3.特殊能力專長證照【40%】。 (如：社團參與、學生幹部、證照、競賽成果、語文能力、特殊才能、成果作品、體適能證明文件)。 4.書面資料內容及整體性【20%】。						

校系科組學程名稱				指定項目甄審成績計算方式		同分參酌順序	
中華醫事科技大學 化妝品應用與管理系				評分項目	佔甄審成績比例	順序	項目
招生類別	76家政	性別要求	不要求	備審資料審查	100%	1	備審資料審查
志願代碼	76-008	招生名額	1	--	--	2	優待加分比例
指定項目甄審日期	--	指定項目甄審費用	500	--	--	3	--
				--	--	4	--
繳交資料	1.歷年成績 2.自傳及學習計畫 3.特殊能力專長證照 (如：社團參與、學生幹部、證照、競賽成果、語文能力、特殊才能、成果作品、體適能證明文件)。			備註	1.經錄取並已註冊之技藝技能優良學生甄審入學在學新生，獎學金總額新台幣捌萬元整。 2.未來出路：(1)擔任專業美容技師、化妝造型設計師、美容美體諮詢師等，或自行創業成立沙龍、個人工作室。(2)從事化妝品製造、研究開發及企劃等工作。		
指定項目甄審說明	一.備審資料審查評分標準(總分100%)： 1.歷年成績【20%】。 2.自傳及學習計畫【20%】。 3.特殊能力專長證照【20%】。 (如：社團參與、學生幹部、證照、競賽成果、語文能力、特殊才能、成果作品、體適能證明文件)。 4.書面資料內容及整體性【40%】。						

校系科組學程名稱				指定項目甄審成績計算方式		同分參酌順序	
中華醫事科技大學 長期照顧系				評分項目	佔甄審成績比例	順序	項目
招生類別	76家政	性別要求	不要求	備審資料審查	100%	1	備審資料審查
志願代碼	76-009	招生名額	1	--	--	2	優待加分比例
指定項目甄審日期	--	指定項目甄審費用	500	--	--	3	--
				--	--	4	--
繳交資料	1.歷年成績 2.自傳及學習計畫 3.特殊能力專長證照 (如：社團參與、學生幹部、證照、競賽成果、語文能力、特殊才能、成果作品、體適能證明文件)。			備註	長期照顧系為102學年度新設系，本系以培育具長期照顧、口腔衛生照護專業人才，以因應國家社會長期照護政策所需，但不以培育護理師為目的，畢業後不具備報考護理師資格。		
指定項目甄審說明	一.備審資料審查評分標準(總分100%)： 1.歷年成績【40%】。 2.自傳及學習計畫【10%】。 3.特殊能力專長證照【40%】。 (如：社團參與、學生幹部、證照、競賽成果、語文能力、特殊才能、成果作品、體適能證明文件)。 4.書面資料內容及整體性【10%】。						

校系科組學程名稱				指定項目甄審成績計算方式		同分參酌順序	
中華醫事科技大學 餐旅管理系				評分項目	佔甄審成績比例	順序	項目
招生類別	76家政	性別要求	不要求	備審資料審查	100%	1	備審資料審查
志願代碼	76-010	招生名額	2	--	--	2	優待加分比例
指定項目 甄審日期	--	指定項目 甄審費用	500	--	--	3	--
				--	--	4	--
繳交資料	1.歷年成績 2.自傳及學習計畫 3.特殊能力專長證照 (如：社團參與、學生幹部、證照、競賽成果、語文能力、特殊才能、成果作品、體適能證明文件)。			備註	本校特別設有高額技優甄選入學新生獎學金，歡迎技藝技能優良同學申請。		
指定項目 甄審說明	一.備審資料審查評分標準(總分100%)： 1.歷年成績【10%】。 2.自傳及學習計畫【10%】。 3.特殊能力專長證照【40%】。 (如：社團參與、學生幹部、證照、競賽成果、語文能力、特殊才能、成果作品、體適能證明文件)。 4.書面資料內容及整體性【40%】。						

校系科組學程名稱				指定項目甄審成績計算方式		同分參酌順序	
中華醫事科技大學 寵物美容學士學位學程				評分項目	佔甄審成績比例	順序	項目
招生類別	76家政	性別要求	不要求	備審資料審查	100%	1	備審資料審查
志願代碼	76-011	招生名額	2	--	--	2	優待加分比例
指定項目 甄審日期	--	指定項目 甄審費用	500	--	--	3	--
				--	--	4	--
繳交資料	1.歷年成績 2.自傳及學習計畫 3.特殊能力專長證照 (如：社團參與、學生幹部、證照、競賽成果、語文能力、特殊才能、成果作品、體適能證明文件)。			備註	1.經錄取並已註冊之技藝技能優良學生甄審入學在學新生，獎學金總金額新台幣捌萬元整，分四年八學期發給，每學期壹萬元。 2.畢業生就業管道將可以從事寵物美容、寵物用品量販店、連鎖寵物店、大型寵物水族店及獸醫院擔任助理人員等工作，或可自行創業。		
指定項目 甄審說明	一.備審資料審查評分標準(總分100%)： 1.歷年成績【20%】。 2.自傳及學習計畫【20%】。 3.特殊能力專長證照【20%】。 (如：社團參與、學生幹部、證照、競賽成果、語文能力、特殊才能、成果作品、體適能證明文件)。 4.書面資料內容及整體性【40%】。						

校系科組學程名稱				指定項目甄審成績計算方式		同分參酌順序	
中華醫事科技大學 化妝品應用與管理系				評分項目	佔甄審成績比例	順序	項目
招生類別	78美容	性別要求	不要求	備審資料審查	100%	1	備審資料審查
志願代碼	78-018	招生名額	2	--	--	2	優待加分比例
指定項目 甄審日期	--	指定項目 甄審費用	500	--	--	3	--
				--	--	4	--
繳交資料	1.歷年成績 2.自傳及學習計畫 3.特殊能力專長證照 (如：社團參與、學生幹部、證照、競賽成果、語文能力、特殊才能、成果作品、體適能證明文件)。			備註	1.經錄取並已註冊之技藝技能優良學生甄審入學在學新生，獎學金總金額新台幣捌萬元整。 2.未來出路：(1)擔任專業美容技導、化妝造型設計師、美容美體諮詢師等，或自行創業成立沙龍、個人工作室。(2)從事化妝品製造、研究開發及企劃等工作。		
指定項目 甄審說明	一.備審資料審查評分標準(總分100%)： 1.歷年成績【20%】。 2.自傳及學習計畫【20%】。 3.特殊能力專長證照【20%】。 (如：社團參與、學生幹部、證照、競賽成果、語文能力、特殊才能、成果作品、體適能證明文件)。 4.書面資料內容及整體性【40%】。						

校系科組學程名稱				指定項目甄審成績計算方式		同分參酌順序	
中華醫事科技大學 寵物美容學士學位學程				評分項目	佔甄審成績比例	順序	項目
招生類別	78美容	性別要求	不要求	備審資料審查	100%	1	備審資料審查
志願代碼	78-019	招生名額	2	--	--	2	優待加分比例
指定項目 甄審日期	--	指定項目 甄審費用	500	--	--	3	--
				--	--	4	--
繳交資料	1.歷年成績 2.自傳及學習計畫 3.特殊能力專長證照 (如：社團參與、學生幹部、證照、競賽成果、語文能力、特殊才能、成果作品、體適能證明文件)。			備註	1.經錄取並已註冊之技藝技能優良學生甄審入學在學新生，獎學金總金額新台幣捌萬元整，分四年八學期發給，每學期壹萬元。 2.畢業生就業管道將可以從事寵物美容、寵物用品量販店、連鎖寵物店、大型寵物水族店及獸醫院擔任助理人員等工作，或可自行創業。		
指定項目 甄審說明	一.備審資料審查評分標準(總分100%)： 1.歷年成績【20%】。 2.自傳及學習計畫【20%】。 3.特殊能力專長證照【20%】。 (如：社團參與、學生幹部、證照、競賽成果、語文能力、特殊才能、成果作品、體適能證明文件)。 4.書面資料內容及整體性【40%】。						

校系科組學程名稱				指定項目甄審成績計算方式		同分參酌順序	
中華醫事科技大學 餐旅管理系				評分項目	佔甄審成績比例	順序	項目
招生類別	79餐旅	性別要求	不要求	備審資料審查	100%	1	備審資料審查
志願代碼	79-048	招生名額	8	--	--	2	優待加分比例
指定項目 甄審日期	--	指定項目 甄審費用	500	--	--	3	--
				--	--	4	--
繳交資料	1.歷年成績 2.自傳及學習計畫 3.特殊能力專長證照 (如：社團參與、學生幹部、證照、競賽成果、語文能力、特殊才能、成果作品、體適能證明文件)。			備註	本校特別設有高額技優甄選入學新生獎學金，歡迎技藝技能優良同學申請。		
指定項目 甄審說明	一.備審資料審查評分標準(總分100%)： 1.歷年成績【10%】。 2.自傳及學習計畫【10%】。 3.特殊能力專長證照【40%】。 (如：社團參與、學生幹部、證照、競賽成果、語文能力、特殊才能、成果作品、體適能證明文件)。 4.書面資料內容及整體性【40%】。						

校系科組學程名稱				指定項目甄審成績計算方式		同分參酌順序	
中華醫事科技大學 運動健康與休閒系				評分項目	佔甄審成績比例	順序	項目
招生類別	79餐旅	性別要求	不要求	備審資料審查	100%	1	備審資料審查
志願代碼	79-049	招生名額	4	--	--	2	優待加分比例
指定項目甄審日期	--	指定項目甄審費用	500	--	--	3	--
				--	--	4	--
繳交資料	1.歷年成績 2.自傳及學習計畫 3.特殊能力專長證照 (如：社團參與、學生幹部、證照、競賽成果、語文能力、特殊才能、成果作品、體適能證明文件)。			備註	招收以運動健康與休閒為未來志業之優秀學生，以培養成為運動休閒產業經理、健身中心經營管理和指導人才，成為企業界的專業高技能人才。		
指定項目甄審說明	一.備審資料審查評分標準(總分100%)： 1.歷年成績【20%】。 2.自傳及學習計畫【20%】。 3.特殊能力專長證照【40%】。 (如：社團參與、學生幹部、證照、競賽成果、語文能力、特殊才能、成果作品、體適能證明文件)。 4.書面資料內容及整體性【20%】。						

校系科組學程名稱				指定項目甄審成績計算方式		同分參酌順序	
中華醫事科技大學 食品營養系營養組				評分項目	佔甄審成績比例	順序	項目
招生類別	79餐旅	性別要求	不要求	備審資料審查	100%	1	備審資料審查
志願代碼	79-050	招生名額	7	--	--	2	優待加分比例
指定項目甄審日期	--	指定項目甄審費用	500	--	--	3	--
				--	--	4	--
繳交資料	1.歷年成績 2.自傳及學習計畫 3.特殊能力專長證照 (如：社團參與、學生幹部、證照、競賽成果、語文能力、特殊才能、成果作品、體適能證明文件)。			備註	本校特別設有高額技優甄選入學新生獎學金，歡迎技藝技能優良同學申請。		
指定項目甄審說明	一.備審資料審查評分標準(總分100%)： 1.歷年成績【20%】。 2.自傳及學習計畫【30%】。 3.特殊能力專長證照【40%】。 (如：社團參與、學生幹部、證照、競賽成果、語文能力、特殊才能、成果作品、體適能證明文件)。 4.書面資料內容及整體性【10%】。						

校系科組學程名稱				指定項目甄審成績計算方式		同分參酌順序	
中華醫事科技大學 食品營養系食品科技組				評分項目	佔甄審成績比例	順序	項目
招生類別	79餐旅	性別要求	不要求	備審資料審查	100%	1	備審資料審查
志願代碼	79-051	招生名額	4	--	--	2	優待加分比例
指定項目甄審日期	--	指定項目甄審費用	500	--	--	3	--
				--	--	4	--
繳交資料	1.歷年成績 2.自傳及學習計畫 3.特殊能力專長證照 (如：社團參與、學生幹部、證照、競賽成果、語文能力、特殊才能、成果作品、體適能證明文件)。			備註	本校特別設有高額技優甄選入學新生獎學金，歡迎技藝技能優良同學申請。		
指定項目甄審說明	一.備審資料審查評分標準(總分100%)： 1.歷年成績【20%】。 2.自傳及學習計畫【30%】。 3.特殊能力專長證照【40%】。 (如：社團參與、學生幹部、證照、競賽成果、語文能力、特殊才能、成果作品、體適能證明文件)。 4.書面資料內容及整體性【10%】。						

校系科組學程名稱				指定項目甄審成績計算方式		同分參酌順序	
中華醫事科技大學 幼兒保育系				評分項目	佔甄審成績比例	順序	項目
招生類別	79餐旅	性別要求	不要求	備審資料審查	100%	1	備審資料審查
志願代碼	79-052	招生名額	2	--	--	2	優待加分比例
指定項目甄審日期	--	指定項目甄審費用	500	--	--	3	--
				--	--	4	--
繳交資料	1.歷年成績 2.自傳及學習計畫 3.特殊能力專長證照 (如：社團參與、學生幹部、證照、競賽成果、語文能力、特殊才能、成果作品、體適能證明文件)。			備註	本系業經教育部「幼兒教育幼兒保育相關系所與輔系及學位學程學分學程認可標準」審認通過，本系104入學年學生畢業後具有幼兒園教保員資格，並可報考公私立幼兒園教保員甄試。		
指定項目甄審說明	一.備審資料審查評分標準(總分100%)： 1.歷年成績【20%】。 2.自傳及學習計畫【30%】。 3.特殊能力專長證照【30%】。 (如：社團參與、學生幹部、證照、競賽成果、語文能力、特殊才能、成果作品、體適能證明文件)。 4.書面資料內容及整體性【20%】。						

校系科組學程名稱				指定項目甄審成績計算方式		同分參酌順序	
中華醫事科技大學 資訊管理系				評分項目	佔甄審成績比例	順序	項目
招生類別	85商設	性別要求	不要求	備審資料審查	100%	1	備審資料審查
志願代碼	85-089	招生名額	3	--	--	2	優待加分比例
指定項目甄審日期	--	指定項目甄審費用	500	--	--	3	--
				--	--	4	--
繳交資料	1.歷年成績 2.自傳及學習計畫 3.特殊能力專長證照 (如：社團參與、學生幹部、證照、競賽成果、語文能力、特殊才能、成果作品、體適能證明文件)。			備註	經錄取並已註冊之技藝技能優良學生甄審入學在學新生，獎學金總金額新台幣捌萬元整。		
指定項目甄審說明	一.備審資料審查評分標準(總分100%)： 1.歷年成績【20%】。 2.自傳及學習計畫【20%】。 3.特殊能力專長證照【20%】。 (如：社團參與、學生幹部、證照、競賽成果、語文能力、特殊才能、成果作品、體適能證明文件)。 4.書面資料內容及整體性【40%】。						

校系科組學程名稱				指定項目甄審成績計算方式		同分參酌順序	
中華醫事科技大學 運動健康與休閒系				評分項目	佔甄審成績比例	順序	項目
招生類別	85商設	性別要求	不要求	備審資料審查	100%	1	備審資料審查
志願代碼	85-090	招生名額	3	--	--	2	優待加分比例
指定項目甄審日期	--	指定項目甄審費用	500	--	--	3	--
				--	--	4	--
繳交資料	1.歷年成績 2.自傳及學習計畫 3.特殊能力專長證照 (如：社團參與、學生幹部、證照、競賽成果、語文能力、特殊才能、成果作品、體適能證明文件)。			備註	招收以運動健康與休閒為未來志業之優秀學生，以培養成為運動休閒產業經理、健身中心經營管理和指導人才，成為企業界的專業高層人才。		
指定項目甄審說明	一.備審資料審查評分標準(總分100%)： 1.歷年成績【20%】。 2.自傳及學習計畫【20%】。 3.特殊能力專長證照【40%】。 (如：社團參與、學生幹部、證照、競賽成果、語文能力、特殊才能、成果作品、體適能證明文件)。 4.書面資料內容及整體性【20%】。						

校系科組學程名稱				指定項目甄審成績計算方式		同分參酌順序	
中華醫事科技大學 餐旅管理系				評分項目	佔甄審成績比例	順序	項目
招生類別	90食品	性別要求	不要求	備審資料審查	100%	1	備審資料審查
志願代碼	90-016	招生名額	2	--	--	2	優待加分比例
指定項目甄審日期	--	指定項目甄審費用	500	--	--	3	--
				--	--	4	--
繳交資料	1.歷年成績 2.自傳及學習計畫 3.特殊能力專長證照 (如：社團參與、學生幹部、證照、競賽成果、語文能力、特殊才能、成果作品、體適能證明文件)。			備註	本校特別設有高競技優甄選入學新生獎學金，歡迎技藝技能優良同學申請。		
指定項目甄審說明	一.備審資料審查評分標準(總分100%)： 1.歷年成績【10%】。 2.自傳及學習計畫【10%】。 3.特殊能力專長證照【40%】。 (如：社團參與、學生幹部、證照、競賽成果、語文能力、特殊才能、成果作品、體適能證明文件)。 4.書面資料內容及整體性【40%】。						

校系科組學程名稱				指定項目甄審成績計算方式		同分參酌順序	
中華醫事科技大學 食品營養系營養組				評分項目	佔甄審成績比例	順序	項目
招生類別	90食品	性別要求	不要求	備審資料審查	100%	1	備審資料審查
志願代碼	90-017	招生名額	6	--	--	2	優待加分比例
指定項目甄審日期	--	指定項目甄審費用	500	--	--	3	--
				--	--	4	--
繳交資料	1.歷年成績 2.自傳及學習計畫 3.特殊能力專長證照 (如：社團參與、學生幹部、證照、競賽成果、語文能力、特殊才能、成果作品、體適能證明文件)。			備註	本校特別設有高競技優甄選入學新生獎學金，歡迎技藝技能優良同學申請。		
指定項目甄審說明	一.備審資料審查評分標準(總分100%)： 1.歷年成績【20%】。 2.自傳及學習計畫【30%】。 3.特殊能力專長證照【40%】。 (如：社團參與、學生幹部、證照、競賽成果、語文能力、特殊才能、成果作品、體適能證明文件)。 4.書面資料內容及整體性【10%】。						

校系科組學程名稱				指定項目甄審成績計算方式		同分參酌順序	
中華醫事科技大學 食品營養系食品科技組				評分項目	佔甄審成績比例	順序	項目
招生類別	90食品	性別要求	不要求	備審資料審查	100%	1	備審資料審查
志願代碼	90-018	招生名額	4	--	--	2	優待加分比例
指定項目甄審日期	--	指定項目甄審費用	500	--	--	3	--
				--	--	4	--
繳交資料	1.歷年成績 2.自傳及學習計畫 3.特殊能力專長證照 (如：社團參與、學生幹部、證照、競賽成果、語文能力、特殊才能、成果作品、體適能證明文件)。			備註	本校特別設有高競技優甄選入學新生獎學金，歡迎技藝技能優良同學申請。		
指定項目甄審說明	一.備審資料審查評分標準(總分100%)： 1.歷年成績【20%】。 2.自傳及學習計畫【30%】。 3.特殊能力專長證照【40%】。 (如：社團參與、學生幹部、證照、競賽成果、語文能力、特殊才能、成果作品、體適能證明文件)。 4.書面資料內容及整體性【10%】。						

校系科組學程名稱				指定項目甄審成績計算方式		同分參酌順序	
中華醫事科技大學 生物科技系				評分項目	佔甄審成績比例	順序	項目
招生類別	90食品	性別要求	不要求	備審資料審查	100%	1	備審資料審查
志願代碼	90-019	招生名額	1	--	--	2	優待加分比例
指定項目甄審日期	--	指定項目甄審費用	500	--	--	3	--
				--	--	4	--
繳交資料	1.歷年成績 2.自傳及學習計畫 3.特殊能力專長證照 (如：社團參與、學生幹部、證照、競賽成果、語文能力、特殊才能、成果作品、體適能證明文件)。			備註	1.本系開設生物醫學研究所，可銜接碩士學位培育高階研發人才。 2.四年級學生全員校外實習三個月，可自由選擇感興趣之企業實習，提高就業力。 3.四年級下學期海外學術見習，到美國百大名校學習四個月，提高國際觀。		
指定項目甄審說明	一.備審資料審查評分標準(總分100%)： 1.歷年成績【20%】。 2.自傳及學習計畫【20%】。 3.特殊能力專長證照【40%】。 (如：社團參與、學生幹部、證照、競賽成果、語文能力、特殊才能、成果作品、體適能證明文件)。 4.書面資料內容及整體性【20%】。						

校系科組學程名稱				指定項目甄審成績計算方式		同分參酌順序	
中華醫事科技大學 幼兒保育系				評分項目	佔甄審成績比例	順序	項目
招生類別	95幼保	性別要求	不要求	備審資料審查	100%	1	備審資料審查
志願代碼	95-015	招生名額	2	--	--	2	優待加分比例
指定項目甄審日期	--	指定項目甄審費用	500	--	--	3	--
				--	--	4	--
繳交資料	1.歷年成績 2.自傳及學習計畫 3.特殊能力專長證照 (如：社團參與、學生幹部、證照、競賽成果、語文能力、特殊才能、成果作品、體適能證明文件)。			備註	本系業經教育部「幼兒教育幼兒保育相關系所與輔系及學位學程學分學程認可標準」審認通過，本系104入學年學生畢業後具有幼兒園教保員資格，並可報考公私立幼兒園教保員甄試。		
指定項目甄審說明	一.備審資料審查評分標準(總分100%)： 1.歷年成績【20%】 2.自傳及學習計畫【30%】。 3.特殊能力專長證照【30%】。 (如：社團參與、學生幹部、證照、競賽成果、語文能力、特殊才能、成果作品、體適能證明文件)。 4.書面資料內容及整體性【20%】。						

技優甄審入學招生學校系科(組)、學程一覽表

校名	聯絡電話	傳真電話	網址	限選填一系組
	02-86625822-4	02-26643648	http://www.tnu.edu.tw	
226 東南科技大學	(22202) 新北市深坑區北深路三段152號			否
招生系科組學程及招生類別		招生名額	招生系科組學程及招生類別	
機械工程系--10機械		3	創意產品設計系--10機械	
機械工程系車輛組--15汽車		7	能源與冷凍空調工程系--20電機	
電機工程系--20電機		10	能源與冷凍空調工程系--21冷凍	
電子工程系--25電子		30	資訊科技系--25電子	
資訊管理系--25電子		5	資訊管理系互動媒體組--25電子	
能源與冷凍空調工程系--25電子		3	營建與空間設計系綠營設計組--40土木	
營建與空間設計系空間設計組--40土木		1	企業管理系--60商業	
行銷與流通管理系--60商業		4	觀光與生態旅遊系--60商業	
資訊管理系--60商業		3	資訊管理系互動媒體組--60商業	
應用英語系--60商業		3	休閒事業管理系--60商業	
餐旅管理系--60商業		3	室內設計系--60商業	
數位媒體設計系--60商業		3	資訊管理系--65資管	
行銷與流通管理系--65資管		1	數位媒體設計系--65資管	
應用英語系--65資管		2	休閒事業管理系--65資管	
觀光與生態旅遊系--65資管		2	休閒事業管理系--76家政	
表演藝術系--78美容		3	創意產品設計系--80工設	
營建與空間設計系綠營設計組--85商設		2	營建與空間設計系空間設計組--85商設	
數位媒體設計系--85商設		10	室內設計系--85商設	
創意產品設計系--85商設		3		

校系科組學程資訊與報名建議說明

- 1.本校備有宿舍，歡迎住宿。
- 2.聯營公車666、660、236、251、912、819、949、679、795、1558均可直達本校門口，或搭乘捷運文湖線木柵站下車後轉搭上述班車僅需十分鐘即可到達本校。本校鄰近北二高深坑交流道，開車經北二高信義支線到台北101大樓只要十分鐘，交通十分便利。校內設有學生汽車/機車專用停車場。
- 3.本校訂有畢業門檻，未通過者須加修相關輔導課程。
- 4.本校訂有就學貸款、獎助學金、學雜費減免、急難救助、工讀機會等關懷服務措施，提供符合規定之學生申請。

校系科組學程名稱				指定項目甄審成績計算方式		同分參酌順序	
東南科技大學 機械工程系				評分項目	佔甄審成績比例	順序	項目
招生類別	10機械	性別要求	不要求	備審資料審查	100%	1	備審資料審查
志願代碼	10-075	招生名額	3	--	--	2	優待加分比例
指定項目	--	指定項目	500	--	--	3	--
甄審日期	--	甄審費用	--	--	--	4	--
繳交資料	1.自傳2.技能檢定證照影本3.其他有助加分之資料。			備註	1.本系僅採書面資料審查，不辦理面試。 2.所有書面資料審查之資料概不退還。		
指定項目甄審說明	書面資料評分標準：1.自傳80%；2.技能檢定證照影本及其他有助加分之資料20%。						

校系科組學程名稱				指定項目甄審成績計算方式		同分參酌順序	
東南科技大學 創意產品設計系				評分項目	佔甄審成績比例	順序	項目
招生類別	10機械	性別要求	不要求	備審資料審查	100%	1	備審資料審查
志願代碼	10-076	招生名額	2	--	--	2	優待加分比例
指定項目	--	指定項目	500	--	--	3	--
甄審日期	--	甄審費用	--	--	--	4	--
繳交資料	1.自傳2.在校成績單3.技能檢定證照影本、技(藝)能競賽(合科展)得獎證明影本、技能成果作品4.社團參與、學生幹部證明。			備註	1.本系僅採書面資料審查，不辦理面試。 2.所有書面資料審查之資料概不退還。		
指定項目甄審說明	書面資料評分標準：1.高中歷年成績20%；2.自傳30%；3.技能檢定證照影本及社團表現等50%。						

校系科組學程名稱				指定項目甄審成績計算方式		同分參酌順序	
東南科技大學 機械工程系車輛組				評分項目	佔甄審成績比例	順序	項目
招生類別	15汽車	性別要求	不要求	備審資料審查	100%	1	備審資料審查
志願代碼	15-019	招生名額	7	--	--	2	優待加分比例
指定項目	--	指定項目	500	--	--	3	--
甄審日期	--	甄審費用	--	--	--	4	--
繳交資料	1.自傳2.技能檢定證照影本3.其他有助加分之資料。			備註	1.本系僅採書面資料審查，不辦理面試。 2.所有書面資料審查之資料概不退還。		
指定項目甄審說明	書面資料評分標準：1.自傳80%；2.技能檢定證照影本及其他有助加分之資料20%。						



校系科組學程名稱				指定項目甄審成績計算方式		同分參酌順序	
東南科技大學 能源與冷凍空調工程系				評分項目	佔甄審成績比例	順序	項目
招生類別	20電機	性別要求	不要求	備審資料審查	100%	1	備審資料審查
志願代碼	20-060	招生名額	8	--	--	2	優待加分比例
指定項目甄審日期	--	指定項目甄審費用	500	--	--	3	--
				--	--	4	--
繳交資料	1.自傳2.在校成績單3.技能檢定證照影本、技(藝)能競賽(合科展)得獎證明影本、技能成果作品4.社團參與、學生幹部證明。			備註	1.本系僅採書面資料審查，不辦理面試。 2.所有書面資料審查之資料概不退還。		
指定項目甄審說明	書面資料評分標準：1.高中歷年成績15%；2.自傳35%；3.相關競賽成果及社團表現50%。						

校系科組學程名稱				指定項目甄審成績計算方式		同分參酌順序	
東南科技大學 電機工程系				評分項目	佔甄審成績比例	順序	項目
招生類別	20電機	性別要求	不要求	備審資料審查	100%	1	備審資料審查
志願代碼	20-061	招生名額	10	--	--	2	優待加分比例
指定項目甄審日期	--	指定項目甄審費用	500	--	--	3	--
				--	--	4	--
繳交資料	1.自傳及讀書計畫2.在校成績單3.技能檢定證照影本、技(藝)能競賽(合科展)得獎證明影本、技能成果作品4.社團參與、學生幹部證明。			備註	1.本系僅採書面資料審查，不辦理面試。 2.所有書面資料審查之資料概不退還。		
指定項目甄審說明	書面資料評分標準：1.高中歷年成績15%；2.自傳及讀書計畫60%；3.相關競賽成果及社團表現25%。						

校系科組學程名稱				指定項目甄審成績計算方式		同分參酌順序	
東南科技大學 能源與冷凍空調工程系				評分項目	佔甄審成績比例	順序	項目
招生類別	21冷凍	性別要求	不要求	備審資料審查	100%	1	備審資料審查
志願代碼	21-003	招生名額	15	--	--	2	優待加分比例
指定項目甄審日期	--	指定項目甄審費用	500	--	--	3	--
				--	--	4	--
繳交資料	1.自傳2.在校成績單3.技能檢定證照影本、技(藝)能競賽(合科展)得獎證明影本、技能成果作品4.社團參與、學生幹部證明。			備註	1.本系僅採書面資料審查，不辦理面試。 2.所有書面資料審查之資料概不退還。		
指定項目甄審說明	書面資料評分標準：1.高中歷年成績15%；2.自傳35%；3.相關競賽成果及社團表現50%。						

校系科組學程名稱				指定項目甄審成績計算方式		同分參酌順序	
東南科技大學 電子工程系				評分項目	佔甄審成績比例	順序	項目
招生類別	25電子	性別要求	不要求	備審資料審查	100%	1	備審資料審查
志願代碼	25-136	招生名額	30	--	--	2	優待加分比例
指定項目甄審日期	--	指定項目甄審費用	500	--	--	3	--
				--	--	4	--
繳交資料	1.自傳及讀書計畫2.在校成績單3.技能檢定證照影本、技(藝)能競賽(合科展)得獎證明影本、技能成果作品4.社團參與、學生幹部證明。			備註	1.本系僅採書面資料審查，不辦理面試。 2.所有書面資料審查之資料概不退還。		
指定項目甄審說明	書面資料評分標準：1.高中歷年成績15%；2.自傳及讀書計畫60%；3.相關競賽成果及社團表現25%。						

校系科組學程名稱				指定項目甄審成績計算方式		同分參酌順序	
東南科技大學 資訊科技系				評分項目	佔甄審成績比例	順序	項目
招生類別	25電子	性別要求	不要求	備審資料審查	100%	1	備審資料審查
志願代碼	25-137	招生名額	25	--	--	2	優待加分比例
指定項目甄審日期	--	指定項目甄審費用	500	--	--	3	--
				--	--	4	--
繳交資料	1.自傳及讀書計畫2.在校成績單3.技能檢定證照影本、技(藝)能競賽(合科展)得獎證明影本、技能成果作品4.社團參與、學生幹部證明。			備註	1.本系僅採書面資料審查，不辦理面試。 2.所有書面資料審查之資料概不退還。		
指定項目甄審說明	書面資料評分標準：1.高中歷年成績15%；2.自傳及讀書計畫50%；3.相關競賽成果及社團表現35%。						

校系科組學程名稱				指定項目甄審成績計算方式		同分參酌順序	
東南科技大學 資訊管理系				評分項目	佔甄審成績比例	順序	項目
招生類別	25電子	性別要求	不要求	備審資料審查	100%	1	備審資料審查
志願代碼	25-138	招生名額	5	--	--	2	優待加分比例
指定項目甄審日期	--	指定項目甄審費用	500	--	--	3	--
				--	--	4	--
繳交資料	1.自傳及讀書計畫2.在校成績單3.技能檢定證照影本、技(藝)能競賽(含科展)得獎證明影本、技能成果作品4.社團參與、學生幹部證明。			備註	1.本系僅採書面資料審查，不辦理面試。 2.所有書面資料審查之資料概不退還。		
指定項目甄審說明	書面資料評分標準：1.高中歷年成績15%；2.自傳及讀書計畫60%；3.相關競賽成果及社團表現25%。						

校系科組學程名稱				指定項目甄審成績計算方式		同分參酌順序	
東南科技大學 資訊管理系互動媒體組				評分項目	佔甄審成績比例	順序	項目
招生類別	25電子	性別要求	不要求	備審資料審查	100%	1	備審資料審查
志願代碼	25-139	招生名額	2	--	--	2	優待加分比例
指定項目甄審日期	--	指定項目甄審費用	500	--	--	3	--
				--	--	4	--
繳交資料	1.自傳及讀書計畫2.在校成績單3.技能檢定證照影本、技(藝)能競賽(含科展)得獎證明影本、技能成果作品4.社團參與、學生幹部證明。			備註	1.本系僅採書面資料審查，不辦理面試。 2.所有書面資料審查之資料概不退還。		
指定項目甄審說明	書面資料評分標準：1.高中歷年成績15%；2.自傳及讀書計畫60%；3.相關競賽成果及社團表現25%。						

校系科組學程名稱				指定項目甄審成績計算方式		同分參酌順序	
東南科技大學 能源與冷凍空調工程系				評分項目	佔甄審成績比例	順序	項目
招生類別	25電子	性別要求	不要求	備審資料審查	100%	1	備審資料審查
志願代碼	25-140	招生名額	3	--	--	2	優待加分比例
指定項目甄審日期	--	指定項目甄審費用	500	--	--	3	--
				--	--	4	--
繳交資料	1.自傳2.在校成績單3.技能檢定證照影本、技(藝)能競賽(含科展)得獎證明影本、技能成果作品4.社團參與、學生幹部證明。			備註	1.本系僅採書面資料審查，不辦理面試。 2.所有書面資料審查之資料概不退還。		
指定項目甄審說明	書面資料評分標準：1.高中歷年成績20%；2.自傳50%；3.相關競賽成果及社團表現30%。						

校系科組學程名稱				指定項目甄審成績計算方式		同分參酌順序	
東南科技大學 營建與空間設計系綠營建設計組				評分項目	佔甄審成績比例	順序	項目
招生類別	40土木	性別要求	不要求	備審資料審查	100%	1	備審資料審查
志願代碼	40-039	招生名額	4	--	--	2	優待加分比例
指定項目甄審日期	--	指定項目甄審費用	500	--	--	3	--
				--	--	4	--
繳交資料	1.自傳2.在校成績單3.技能檢定證照影本、技(藝)能競賽(含科展)得獎證明影本、技能成果作品4.社團參與、學生幹部證明。			備註	1.本系僅採書面資料審查，不辦理面試。 2.所有書面資料審查之資料概不退還。		
指定項目甄審說明	書面資料評分標準：1.高中職歷年成績20%；2.自傳40%；3.相關競賽成果及社團表現40%。						

校系科組學程名稱				指定項目甄審成績計算方式		同分參酌順序	
東南科技大學 營建與空間設計系空間設計組				評分項目	佔甄審成績比例	順序	項目
招生類別	40土木	性別要求	不要求	備審資料審查	100%	1	備審資料審查
志願代碼	40-040	招生名額	1	--	--	2	優待加分比例
指定項目甄審日期	--	指定項目甄審費用	500	--	--	3	--
				--	--	4	--
繳交資料	1.自傳2.在校成績單3.技能檢定證照影本、技(藝)能競賽(含科展)得獎證明影本、技能成果作品4.社團參與、學生幹部證明。			備註	1.本系僅採書面資料審查，不辦理面試。 2.所有書面資料審查之資料概不退還。		
指定項目甄審說明	書面資料評分標準：1.高中職歷年成績20%；2.自傳40%；3.相關競賽成果及社團表現40%。						

校系科組學程名稱				指定項目甄審成績計算方式		同分參酌順序	
東南科技大學 企業管理系				評分項目	佔甄審成績比例	順序	項目
招生類別	60商業	性別要求	不要求	備審資料審查	100%	1	備審資料審查
志願代碼	60-277	招生名額	12	--	--	2	優待加分比例
指定項目甄審日期	--	指定項目甄審費用	500	--	--	3	--
				--	--	4	--
繳交資料	1.自傳及讀書計畫2.在校成績單3.技能檢定證照影本、技(藝)能競賽(含科展)得獎證明影本、技能成果作品4.社團參與、學生幹部證明。			備註	1.本系僅採書面資料審查，不辦理面試。 2.所有書面資料審查之資料概不退還。		
指定項目甄審說明	書面資料評分標準：1.高中歷年成績30%；2.自傳及讀書計畫20%；3.相關競賽成果及社團表現50%。						

校系科組學程名稱				指定項目甄審成績計算方式		同分參酌順序	
東南科技大學 行銷與流通管理系				評分項目	佔甄審成績比例	順序	項目
招生類別	60商業	性別要求	不要求	備審資料審查	100%	1	備審資料審查
志願代碼	60-278	招生名額	4	--	--	2	優待加分比例
指定項目甄審日期	--	指定項目甄審費用	500	--	--	3	--
				--	--	4	--
繳交資料	1.自傳及讀書計畫2.技能檢定證照影本、技(藝)能競賽(含科展)得獎證明影本、技能成果作品3.社團參與、學生幹部證明。			備註	1.本系僅採書面資料審查，不辦理面試。 2.所有書面資料審查之資料概不退還。		
指定項目甄審說明	書面資料評分標準：1.自傳及讀書計畫90%；2.相關競賽成果及社團表現10%。						

校系科組學程名稱				指定項目甄審成績計算方式		同分參酌順序	
東南科技大學 觀光與生態旅遊系				評分項目	佔甄審成績比例	順序	項目
招生類別	60商業	性別要求	不要求	備審資料審查	100%	1	備審資料審查
志願代碼	60-279	招生名額	4	--	--	2	優待加分比例
指定項目甄審日期	--	指定項目甄審費用	500	--	--	3	--
				--	--	4	--
繳交資料	1.自傳及讀書計畫2.在校成績單3.技能檢定證照影本、技(藝)能競賽(含科展)得獎證明影本、技能成果作品4.社團參與、學生幹部證明。			備註	1.本系僅採書面資料審查，不辦理面試。 2.所有書面資料審查之資料概不退還。		
指定項目甄審說明	書面資料評分標準：1.高中歷年成績20%；2.自傳及讀書計畫40%；3.相關競賽成果及社團表現40%。						

校系科組學程名稱				指定項目甄審成績計算方式		同分參酌順序	
東南科技大學 資訊管理系				評分項目	佔甄審成績比例	順序	項目
招生類別	60商業	性別要求	不要求	備審資料審查	100%	1	備審資料審查
志願代碼	60-280	招生名額	3	--	--	2	優待加分比例
指定項目甄審日期	--	指定項目甄審費用	500	--	--	3	--
				--	--	4	--
繳交資料	1.自傳及讀書計畫2.在校成績單3.技能檢定證照影本、技(藝)能競賽(含科展)得獎證明影本、技能成果作品4.社團參與、學生幹部證明。			備註	1.本系僅採書面資料審查，不辦理面試。 2.所有書面資料審查之資料概不退還。		
指定項目甄審說明	書面資料評分標準：1.高中歷年成績15%；2.自傳及讀書計畫60%；3.相關競賽成果及社團表現25%。						

校系科組學程名稱				指定項目甄審成績計算方式		同分參酌順序	
東南科技大學 資訊管理系互動媒體組				評分項目	佔甄審成績比例	順序	項目
招生類別	60商業	性別要求	不要求	備審資料審查	100%	1	備審資料審查
志願代碼	60-281	招生名額	1	--	--	2	優待加分比例
指定項目甄審日期	--	指定項目甄審費用	500	--	--	3	--
				--	--	4	--
繳交資料	1.自傳及讀書計畫2.在校成績單3.技能檢定證照影本、技(藝)能競賽(含科展)得獎證明影本、技能成果作品4.社團參與、學生幹部證明。			備註	1.本系僅採書面資料審查，不辦理面試。 2.所有書面資料審查之資料概不退還。		
指定項目甄審說明	書面資料評分標準：1.高中歷年成績15%；2.自傳及讀書計畫60%；3.相關競賽成果及社團表現25%。						

校系科組學程名稱				指定項目甄審成績計算方式		同分參酌順序	
東南科技大學 應用英語系				評分項目	佔甄審成績比例	順序	項目
招生類別	60商業	性別要求	不要求	備審資料審查	100%	1	備審資料審查
志願代碼	60-282	招生名額	3	--	--	2	優待加分比例
指定項目甄審日期	--	指定項目甄審費用	500	--	--	3	--
				--	--	4	--
繳交資料	1.自傳及讀書計畫2.在校成績單3.技能檢定證照影本、技(藝)能競賽(含科展)得獎證明影本、技能成果作品4.社團參與、學生幹部證明。			備註	1.本系僅採書面資料審查，不辦理面試。 2.所有書面資料審查之資料概不退還。		
指定項目甄審說明	書面資料評分標準：1.高中歷年成績15%；2.自傳及讀書計畫50%；3.相關競賽成果及社團表現35%。						

校系科組學程名稱				指定項目甄審成績計算方式		同分參酌順序	
東南科技大學 休閒事業管理系				評分項目	佔甄審成績比例	順序	項目
招生類別	60商業	性別要求	不要求	備審資料審查	100%	1	備審資料審查
志願代碼	60-283	招生名額	5	--	--	2	優待加分比例
指定項目甄審日期	--	指定項目甄審費用	500	--	--	3	--
				--	--	4	--
繳交資料	1.自傳及讀書計畫2.在校成績單3.技能檢定證照影本、技(藝)能競賽(含科展)得獎證明影本、技能成果作品4.社團參與、學生幹部證明。			備註	1.本系學生需至業界實習半年(業界提供薪資)。 2.本系僅採書面資料審查，不辦理面試。 3.所有書面資料審查之資料概不退還。		
指定項目甄審說明	書面資料評分標準：1.高中歷年成績15%；2.自傳及讀書計畫35%；3.相關競賽成果及社團表現50%。						

校系科組學程名稱				指定項目甄審成績計算方式		同分參酌順序	
東南科技大學 餐旅管理系				評分項目	佔甄審成績比例	順序	項目
招生類別	60商業	性別要求	不要求	備審資料審查	100%	1	備審資料審查
志願代碼	60-284	招生名額	3	--	--	2	優待加分比例
指定項目甄審日期	--	指定項目甄審費用	500	--	--	3	--
				--	--	4	--
繳交資料	1.自傳及讀書計畫2.在校成績單3.技能檢定證照影本、技(藝)能競賽(含科展)得獎證明影本、技能成果作品4.社團參與、學生幹部證明。			備註	1.本系學生需自費購買西服套裝及廚師服各一套，且需至業界實習一年(業界提供薪資)。 2.本系僅採書面資料審查，不辦理面試。 3.所有書面資料審查之資料概不退還。		
指定項目甄審說明	書面資料評分標準：1.高中歷年成績15%；2.自傳及讀書計畫35%；3.相關競賽成果及社團表現50%。						

校系科組學程名稱				指定項目甄審成績計算方式		同分參酌順序	
東南科技大學 室內設計系				評分項目	佔甄審成績比例	順序	項目
招生類別	60商業	性別要求	不要求	備審資料審查	100%	1	備審資料審查
志願代碼	60-285	招生名額	3	--	--	2	優待加分比例
指定項目甄審日期	--	指定項目甄審費用	500	--	--	3	--
				--	--	4	--
繳交資料	1.自傳2.在校成績單3.技能檢定證照影本、技(藝)能競賽(含科展)得獎證明影本、技能成果作品4.社團參與、學生幹部證明。			備註	1.本系僅採書面資料審查，不辦理面試。 2.所有書面資料審查之資料概不退還。		
指定項目甄審說明	書面資料評分標準：1.高中歷年成績20%；2.自傳40%；3.相關競賽成果及社團表現40%。						

校系科組學程名稱				指定項目甄審成績計算方式		同分參酌順序	
東南科技大學 數位媒體設計系				評分項目	佔甄審成績比例	順序	項目
招生類別	60商業	性別要求	不要求	備審資料審查	100%	1	備審資料審查
志願代碼	60-286	招生名額	3	--	--	2	優待加分比例
指定項目甄審日期	--	指定項目甄審費用	500	--	--	3	--
				--	--	4	--
繳交資料	1.自傳及讀書計畫2.在校成績單3.技能檢定證照影本、技(藝)能競賽(含科展)得獎證明影本、技能成果作品4.社團參與、學生幹部證明。			備註	1.本系僅採書面資料審查，不辦理面試。 2.所有書面資料審查之資料概不退還。		
指定項目甄審說明	書面資料評分標準：1.高中歷年成績15%；2.自傳及讀書計畫35%；3.相關競賽成果及社團表現50%。						

校系科組學程名稱				指定項目甄審成績計算方式		同分參酌順序	
東南科技大學 資訊管理系				評分項目	佔甄審成績比例	順序	項目
招生類別	65資管	性別要求	不要求	備審資料審查	100%	1	備審資料審查
志願代碼	65-074	招生名額	1	--	--	2	優待加分比例
指定項目甄審日期	--	指定項目甄審費用	500	--	--	3	--
繳交資料	1.自傳及讀書計畫2.在校成績單3.技能檢定證照影本、技(藝)能競賽(含科展)得獎證明影本、技能成果作品4.社團參與、學生幹部證明。			備註	1.本系僅採書面資料審查，不辦理面試。 2.所有書面資料審查之資料概不退還。		
指定項目甄審說明	書面資料評分標準：1.高中歷年成績15%；2.自傳及讀書計畫60%；3.相關競賽成果及社團表現25%。						

校系科組學程名稱				指定項目甄審成績計算方式		同分參酌順序	
東南科技大學 行銷與流通管理系				評分項目	佔甄審成績比例	順序	項目
招生類別	65資管	性別要求	不要求	備審資料審查	100%	1	備審資料審查
志願代碼	65-075	招生名額	1	--	--	2	優待加分比例
指定項目甄審日期	--	指定項目甄審費用	500	--	--	3	--
繳交資料	1.自傳及讀書計畫2.技能檢定證照影本、技(藝)能競賽(含科展)得獎證明影本、技能成果作品3.社團參與、學生幹部證明。			備註	1.本系僅採書面資料審查，不辦理面試。 2.所有書面資料審查之資料概不退還。		
指定項目甄審說明	書面資料評分標準：1.自傳及讀書計畫90%；2.相關競賽成果及社團表現10%。						

校系科組學程名稱				指定項目甄審成績計算方式		同分參酌順序	
東南科技大學 數位媒體設計系				評分項目	佔甄審成績比例	順序	項目
招生類別	65資管	性別要求	不要求	備審資料審查	100%	1	備審資料審查
志願代碼	65-076	招生名額	2	--	--	2	優待加分比例
指定項目甄審日期	--	指定項目甄審費用	500	--	--	3	--
繳交資料	1.自傳及讀書計畫2.在校成績單3.技能檢定證照影本、技(藝)能競賽(含科展)得獎證明影本、技能成果作品4.社團參與、學生幹部證明。			備註	1.本系僅採書面資料審查，不辦理面試。 2.所有書面資料審查之資料概不退還。		
指定項目甄審說明	書面資料評分標準：1.高中歷年成績15%；2.自傳及讀書計畫35%；3.相關競賽成果及社團表現50%。						

校系科組學程名稱				指定項目甄審成績計算方式		同分參酌順序	
東南科技大學 應用英語系				評分項目	佔甄審成績比例	順序	項目
招生類別	65資管	性別要求	不要求	備審資料審查	100%	1	備審資料審查
志願代碼	65-077	招生名額	2	--	--	2	優待加分比例
指定項目甄審日期	--	指定項目甄審費用	500	--	--	3	--
繳交資料	1.自傳及讀書計畫2.在校成績單3.技能檢定證照影本、技(藝)能競賽(含科展)得獎證明影本、技能成果作品4.社團參與、學生幹部證明。			備註	1.本系僅採書面資料審查，不辦理面試。 2.所有書面資料審查之資料概不退還。		
指定項目甄審說明	書面資料評分標準：1.高中歷年成績15%；2.自傳及讀書計畫50%；3.相關競賽成果及社團表現35%。						

校系科組學程名稱				指定項目甄審成績計算方式		同分參酌順序	
東南科技大學 休閒事業管理系				評分項目	佔甄審成績比例	順序	項目
招生類別	65資管	性別要求	不要求	備審資料審查	100%	1	備審資料審查
志願代碼	65-078	招生名額	5	--	--	2	優待加分比例
指定項目甄審日期	--	指定項目甄審費用	500	--	--	3	--
繳交資料	1.自傳及讀書計畫2.在校成績單3.技能檢定證照影本、技(藝)能競賽(含科展)得獎證明影本、技能成果作品4.社團參與、學生幹部證明。			備註	1.本系學生需至業界實習半年(業界提供薪資)。 2.本系僅採書面資料審查，不辦理面試。 3.所有書面資料審查之資料概不退還。		
指定項目甄審說明	書面資料評分標準：1.高中歷年成績15%；2.自傳及讀書計畫35%；3.相關競賽成果及社團表現50%。						

校系科組學程名稱				指定項目甄審成績計算方式		同分參酌順序	
東南科技大學 觀光與生態旅遊系				評分項目	佔甄審成績比例	順序	項目
招生類別	65資管	性別要求	不要求	備審資料審查	100%	1	備審資料審查
志願代碼	65-079	招生名額	2	--	--	2	優待加分比例
指定項目甄審日期	--	指定項目甄審費用	500	--	--	3	--
				--	--	4	--
繳交資料	1.自傳及讀書計畫2.在校成績單3.技能檢定證照影本、技(藝)能競賽(含科展)得獎證明影本、技能成果作品4.社團參與、學生幹部證明。			備註	1.本系僅採書面資料審查，不辦理面試。 2.所有書面資料審查之資料概不退還。		
指定項目甄審說明	書面資料評分標準：1.高中歷年成績20%；2.自傳及讀書計畫40%；3.相關競賽成果及社團表現40%。						

校系科組學程名稱				指定項目甄審成績計算方式		同分參酌順序	
東南科技大學 休閒事業管理系				評分項目	佔甄審成績比例	順序	項目
招生類別	76家政	性別要求	不要求	備審資料審查	100%	1	備審資料審查
志願代碼	76-012	招生名額	4	--	--	2	優待加分比例
指定項目甄審日期	--	指定項目甄審費用	500	--	--	3	--
				--	--	4	--
繳交資料	1.自傳及讀書計畫2.在校成績單3.技能檢定證照影本、技(藝)能競賽(含科展)得獎證明影本、技能成果作品4.社團參與、學生幹部證明。			備註	1.本系學生需至業界實習半年(業界提供薪資)。 2.本系僅採書面資料審查，不辦理面試。 3.所有書面資料審查之資料概不退還。		
指定項目甄審說明	書面資料評分標準：1.高中歷年成績15%；2.自傳及讀書計畫35%；3.相關競賽成果及社團表現50%。						

校系科組學程名稱				指定項目甄審成績計算方式		同分參酌順序	
東南科技大學 表演藝術系				評分項目	佔甄審成績比例	順序	項目
招生類別	78美容	性別要求	不要求	備審資料審查	100%	1	備審資料審查
志願代碼	78-020	招生名額	3	--	--	2	優待加分比例
指定項目甄審日期	--	指定項目甄審費用	500	--	--	3	--
				--	--	4	--
繳交資料	1.自傳及讀書計畫2.在校成績單3.技能檢定證照影本、技(藝)能競賽(含科展)得獎證明影本、技能成果作品4.社團參與、學生幹部證明。			備註	1.本系僅採書面資料審查，不辦理面試。 2.所有書面資料審查之資料概不退還。		
指定項目甄審說明	書面資料評分標準：1.高中歷年成績30%；2.自傳及讀書計畫20%；3.相關競賽成果及社團表現50%。						

校系科組學程名稱				指定項目甄審成績計算方式		同分參酌順序	
東南科技大學 創意產品設計系				評分項目	佔甄審成績比例	順序	項目
招生類別	80工設	性別要求	不要求	備審資料審查	100%	1	備審資料審查
志願代碼	80-018	招生名額	2	--	--	2	優待加分比例
指定項目甄審日期	--	指定項目甄審費用	500	--	--	3	--
				--	--	4	--
繳交資料	1.自傳2.在校成績單3.技能檢定證照影本、技(藝)能競賽(含科展)得獎證明影本、技能成果作品4.社團參與、學生幹部證明。			備註	1.本系僅採書面資料審查，不辦理面試。 2.所有書面資料審查之資料概不退還。		
指定項目甄審說明	書面資料評分標準：1.高中歷年成績20%；2.自傳30%；3.技能檢定證照影本及社團表現等50%。						

校系科組學程名稱				指定項目甄審成績計算方式		同分參酌順序	
東南科技大學 營建與空間設計系綠營建設組				評分項目	佔甄審成績比例	順序	項目
招生類別	85商設	性別要求	不要求	備審資料審查	100%	1	備審資料審查
志願代碼	85-091	招生名額	2	--	--	2	優待加分比例
指定項目甄審日期	--	指定項目甄審費用	500	--	--	3	--
				--	--	4	--
繳交資料	1.自傳2.在校成績單3.技能檢定證照影本、技(藝)能競賽(含科展)得獎證明影本、技能成果作品4.社團參與、學生幹部證明。			備註	1.本系僅採書面資料審查，不辦理面試。 2.所有書面資料審查之資料概不退還。		
指定項目甄審說明	書面資料評分標準：1.高中職歷年成績20%；2.自傳40%；3.相關競賽成果及社團表現40%。						

校系科組學程名稱				指定項目甄審成績計算方式		同分參酌順序	
東南科技大學 營建與空間設計系空間設計組				評分項目	佔甄審成績比例	順序	項目
招生類別	85商設	性別要求	不要求	備審資料審查	100%	1	備審資料審查
志願代碼	85-092	招生名額	2	--	--	2	優待加分比例
指定項目甄審日期	--	指定項目甄審費用	500	--	--	3	--
				--	--	4	--
繳交資料	1.自傳2.在校成績單3.技能檢定證照影本、技(藝)能競賽(含科展)得獎證明影本、技能成果作品4.社團參與、學生幹部證明。			備註	1.本系僅採書面資料審查，不辦理面試。 2.所有書面資料審查之資料概不退還。		
指定項目甄審說明	書面資料評分標準：1.高中職歷年成績20%；2.自傳40%；3.相關競賽成果及社團表現40%。						

校系科組學程名稱				指定項目甄審成績計算方式		同分參酌順序	
東南科技大學 數位媒體設計系				評分項目	佔甄審成績比例	順序	項目
招生類別	85商設	性別要求	不要求	備審資料審查	100%	1	備審資料審查
志願代碼	85-093	招生名額	10	--	--	2	優待加分比例
指定項目甄審日期	--	指定項目甄審費用	500	--	--	3	--
				--	--	4	--
繳交資料	1.自傳及讀書計畫2.在校成績單3.技能檢定證照影本、技(藝)能競賽(含科展)得獎證明影本、技能成果作品4.社團參與、學生幹部證明。			備註	1.本系僅採書面資料審查，不辦理面試。 2.所有書面資料審查之資料概不退還。		
指定項目甄審說明	書面資料評分標準：1.高中歷年成績15%；2.自傳及讀書計畫35%；3.相關競賽成果及社團表現50%。						

校系科組學程名稱				指定項目甄審成績計算方式		同分參酌順序	
東南科技大學 室內設計系				評分項目	佔甄審成績比例	順序	項目
招生類別	85商設	性別要求	不要求	備審資料審查	100%	1	備審資料審查
志願代碼	85-094	招生名額	7	--	--	2	優待加分比例
指定項目甄審日期	--	指定項目甄審費用	500	--	--	3	--
				--	--	4	--
繳交資料	1.自傳2.在校成績單3.技能檢定證照影本、技(藝)能競賽(含科展)得獎證明影本、技能成果作品4.社團參與、學生幹部證明。			備註	1.本系僅採書面資料審查，不辦理面試。 2.所有書面資料審查之資料概不退還。		
指定項目甄審說明	書面資料評分標準：1.高中歷年成績20%；2.自傳40%；3.相關競賽成果及社團表現40%。						

校系科組學程名稱				指定項目甄審成績計算方式		同分參酌順序	
東南科技大學 創意產品設計系				評分項目	佔甄審成績比例	順序	項目
招生類別	85商設	性別要求	不要求	備審資料審查	100%	1	備審資料審查
志願代碼	85-095	招生名額	3	--	--	2	優待加分比例
指定項目甄審日期	--	指定項目甄審費用	500	--	--	3	--
				--	--	4	--
繳交資料	1.自傳2.在校成績單3.技能檢定證照影本、技(藝)能競賽(含科展)得獎證明影本、技能成果作品4.社團參與、學生幹部證明。			備註	1.本系僅採書面資料審查，不辦理面試。 2.所有書面資料審查之資料概不退還。		
指定項目甄審說明	書面資料評分標準：1.高中歷年成績20%；2.自傳30%；3.技能檢定證照影本及社團表現等50%。						

技優甄審入學招生學校系科(組)、學程一覽表

校名	聯絡電話	傳真電話	網址	限選填一系組
	02-26585801	02-27991368	http://www.takming.edu.tw	
227 德明財經科技大學	(11451)臺北市內湖區環山路一段56號			是
招生系科組學程及招生類別		招生名額	招生系科組學程及招生類別	
資訊科技系--25電子		7	會計資訊系--60商業	
財政稅務系--60商業		15	不動產投資與經營學位學程--60商業	
財務金融系--60商業		15	保險金融管理系金融管理組--60商業	
保險金融管理系風險管理與保險組--60商業		5	企業管理系--60商業	
流通管理系--60商業		9	連鎖加盟經營管理學位學程--60商業	
行銷管理系--60商業		15	行銷管理系國際會展與觀光休閒組--60商業	
國際貿易系--60商業		9	應用外語系--60商業	
資訊管理系--60商業		9	資訊科技系--60商業	
多媒體設計系--85商設		9		
<b>校系科組學程資訊與報名建議說明</b>				
<p>1.修業年限四年，授予學士學位。                  2.本校設有英語文基本能力畢業門檻及各系訂定專業證照，取得後方可畢業。                  3.設有各班成績前三名同學獎學金、證照獎學金及校內外各項獎學金申請，並提供急難濟助金及工讀機會。                  4.備有男女生宿舍及餐廳、便利商店、提款機，方便學生使用。                  5.學生可加入社團、系學會、學生會，培養學生學習組織之運作和團結合作之精神，以提昇生活學習與適應能力。                  6.位於台北市內湖科技園區，文湖捷運線之西湖站下車步行約8分鐘到校，交通便利，學校周邊生活機能良好。</p>				

校系科組學程名稱				指定項目甄審成績計算方式		同分參酌順序	
德明財經科技大學 資訊科技系				評分項目	佔甄審成績比例	順序	項目
招生類別	25電子	性別要求	不要求	備審資料審查	100%	1	備審資料審查
志願代碼	25-141	招生名額	7	--	--	2	優待加分比例
指定項目甄審日期	--	指定項目甄審費用	500	--	--	3	--
				--	--	4	--
繳交資料	1.歷年成績單、自傳、專題作品。 2.社團參與、班級幹部、證照、專題製作成果或其他學習成果、競賽成果、語文能力、成果作品、特殊才能等證明。			備註	本校設有英語文基本能力畢業門檻、本系訂定專業證照，取得後方可畢業。採備審資料審查，考生不必到校，備審資料概不退還，請自留備份。		
指定項目甄審說明	備審資料審查評分標準(總分100分)： (1)學業成績40%(2)學習規劃15%(3)專題製作成果或其他學習成果15%(4)技能競賽20%(5)服務精神10%(6)參與德明科大專題製作、活動、競賽，依備審資料給予加分。						

校系科組學程名稱				指定項目甄審成績計算方式		同分參酌順序	
德明財經科技大學 會計資訊系				評分項目	佔甄審成績比例	順序	項目
招生類別	60商業	性別要求	不要求	備審資料審查	100%	1	備審資料審查
志願代碼	60-287	招生名額	15	--	--	2	優待加分比例
指定項目甄審日期	--	指定項目甄審費用	500	--	--	3	--
				--	--	4	--
繳交資料	1.歷年成績單、自傳、讀書計畫。 2.競賽成果、證照、語文能力、社團參與、班級幹部、專題製作成果或其他學習成果、特殊才能等證明。			備註	本校設有英語文基本能力畢業門檻、本系訂定專業證照，取得後方可畢業。採備審資料審查，考生不必到校，備審資料概不退還，請自留備份。		
指定項目甄審說明	備審資料審查評分標準(總分100分)： (1)歷年成績35%(2)學習能力25%(依自傳、讀書計畫等評分)(3)技能競賽30%(依競賽成果、資格檢定或證照等評分)(4)團隊活動參與5%(5)專題製作成果或其他學習成果5%(6)參與德明科大專題製作、活動、競賽，依備審資料給予加分。						

校系科組學程名稱				指定項目甄審成績計算方式		同分參酌順序	
德明財經科技大學 財政稅務系				評分項目	佔甄審成績比例	順序	項目
招生類別	60商業	性別要求	不要求	備審資料審查	100%	1	備審資料審查
志願代碼	60-288	招生名額	15	--	--	2	優待加分比例
指定項目甄審日期	--	指定項目甄審費用	500	--	--	3	--
				--	--	4	--
繳交資料	1.歷年成績單、自傳及讀書計畫。 2.社團參與、班級幹部、證照、競賽成果、語文能力、專題製作成果、特殊才能等證明。			備註	本校設有英語文基本能力畢業門檻、本系訂定專業證照，取得後方可畢業。需配合課程基準表至校外實習。採備審資料審查，考生不必到校，備審資料概不退還，請自留備份。		
指定項目甄審說明	備審資料審查評分標準(總分100分)： (1)學業成績30%(2)學習能力15%(自傳或成果作品等項目) (3)技能競賽25%(技能檢定證照及合格證書影本)(4)領導服務25%(學生幹部、社團參與、實習證明等項目)(5)專題製作成果5%(6)參與德明科大專題製作、活動、競賽，依備審資料給予加分。						



校系科組學程名稱				指定項目甄審成績計算方式		同分參酌順序	
德明財經科技大學 不動產投資與經營學位學程				評分項目	佔甄審成績比例	順序	項目
招生類別	60商業	性別要求	不要求	備審資料審查	100%	1	備審資料審查
志願代碼	60-289	招生名額	5	--	--	2	優待加分比例
指定項目甄審日期	--	指定項目甄審費用	500	--	--	3	--
				--	--	4	--
繳交資料	1.歷年成績單、自傳及讀書計畫。 2.社團參與、班級幹部、證照、專題製作成果、競賽成果、語文能力、成果作品、特殊才能等證明。			備註	本校設有英語文基本能力畢業門檻、本系訂定專業證照，取得後方可畢業。 需配合課程基準表至校外實習。 採備審資料審查，考生不必到校，備審資料概不退還，請自留備份。		
指定項目甄審說明	備審資料審查評分標準（總分100分）： (1) 學業成績30% (2) 學習能力15% (自傳或成果作品等項目) (3) 技能競賽25% (技能檢定證照及合格證書影本) (4) 領導服務25% (學生幹部、社團參與、實習證明等項目) (5) 專題製作成果5% (6) 參與德明科大專題製作、活動、競賽，依備審資料給予加分。						

校系科組學程名稱				指定項目甄審成績計算方式		同分參酌順序	
德明財經科技大學 財務金融系				評分項目	佔甄審成績比例	順序	項目
招生類別	60商業	性別要求	不要求	備審資料審查	100%	1	備審資料審查
志願代碼	60-290	招生名額	15	--	--	2	優待加分比例
指定項目甄審日期	--	指定項目甄審費用	500	--	--	3	--
				--	--	4	--
繳交資料	1.歷年成績單（含班級排名）、自傳及讀書計畫。 2.社團參與、班級幹部、證照、專題製作成果、競賽成果、語文能力、成果作品、特殊才能等證明。			備註	本校設有英語文基本能力畢業門檻、本系訂定專業證照，取得後方可畢業。 採備審資料審查，考生不必到校，備審資料概不退還，請自留備份。		
指定項目甄審說明	備審資料審查評分標準（總分100分）： (1) 歷年成績（含班級排名）25% (2) 自傳及讀書計畫15% (3) 證照及各類檢定30% (4) 競賽成果及其他25% (5) 專題製作成果5%。						

校系科組學程名稱				指定項目甄審成績計算方式		同分參酌順序	
德明財經科技大學 保險金融管理系金融管理組				評分項目	佔甄審成績比例	順序	項目
招生類別	60商業	性別要求	不要求	備審資料審查	100%	1	備審資料審查
志願代碼	60-291	招生名額	4	--	--	2	優待加分比例
指定項目甄審日期	--	指定項目甄審費用	500	--	--	3	--
				--	--	4	--
繳交資料	1.歷年成績單、自傳及讀書計畫。 2.社團參與、班級幹部、證照、競賽成果、語文能力、成果作品、特殊才能等證明、專題製作成果或其他學習成果。			備註	本校設有英語文基本能力畢業門檻、本系訂定專業證照，取得後方可畢業。 採備審資料審查，考生不必到校，備審資料概不退還，請自留備份。		
指定項目甄審說明	備審資料審查評分標準（總分100分）： (1) 歷年成績20% (2) 自傳、讀書計畫20% (3) 證照考試30% (4) 競賽成果、社團參與等25% (5) 專題製作成果或其他學習成果5% (6) 參與德明科大專題製作、活動、競賽，依備審資料給予加分。						

校系科組學程名稱				指定項目甄審成績計算方式		同分參酌順序	
德明財經科技大學 保險金融管理系風險管理與保險組				評分項目	佔甄審成績比例	順序	項目
招生類別	60商業	性別要求	不要求	備審資料審查	100%	1	備審資料審查
志願代碼	60-292	招生名額	5	--	--	2	優待加分比例
指定項目甄審日期	--	指定項目甄審費用	500	--	--	3	--
				--	--	4	--
繳交資料	1.歷年成績單、自傳及讀書計畫。 2.社團參與、班級幹部、證照、競賽成果、語文能力、成果作品、特殊才能等證明、專題製作成果或其他學習成果。			備註	本校設有英語文基本能力畢業門檻、本系訂定專業證照，取得後方可畢業。 採備審資料審查，考生不必到校，備審資料概不退還，請自留備份。		
指定項目甄審說明	備審資料審查評分標準（總分100分）： (1) 歷年成績20% (2) 自傳、讀書計畫20% (3) 證照考試30% (4) 競賽成果、社團參與等25% (5) 專題製作成果或其他學習成果5% (6) 參與德明科大專題製作、活動、競賽，依備審資料給予加分。						

校系科組學程名稱				指定項目甄審成績計算方式		同分參酌順序	
德明財經科技大學 企業管理系				評分項目	佔甄審成績比例	順序	項目
招生類別	60商業	性別要求	不要求	備審資料審查	100%	1	備審資料審查
志願代碼	60-293	招生名額	15	--	--	2	優待加分比例
指定項目甄審日期	--	指定項目甄審費用	500	--	--	3	--
				--	--	4	--
繳交資料	1.歷年成績單、自傳（含個人資料、家庭狀況、學習態度、對本系認識）及讀書計畫。 2.社團參與、班級幹部、證照、專題製作成果、競賽成果、語文能力、成果作品、特殊才能等證明。			備註	本校設有英語文基本能力畢業門檻、本系訂定專業證照，取得後方可畢業。 採備審資料審查，考生不必到校，備審資料概不退還，請自留備份。		
指定項目甄審說明	備審資料審查評分標準（總分100分）： (1) 在校成績35% (2) 學習能力25% (3) 技能競賽25% (4) 團隊活動參與10% (5) 專題製作或其他學習成果5% (6) 參與德明科大專題製作、活動、競賽，依備審資料給予加分。						

校系科組學程名稱				指定項目甄審成績計算方式		同分參酌順序	
德明財經科技大學 流通管理系				評分項目	佔甄審成績比例	順序	項目
招生類別	60商業	性別要求	不要求	備審資料審查	100%	1	備審資料審查
志願代碼	60-294	招生名額	9	--	--	2	優待加分比例
指定項目甄審日期	--	指定項目甄審費用	500	--	--	3	--
				--	--	4	--
繳交資料	1.歷年成績單、自傳(個人資料、家庭狀況、求學過程及未來規劃)。 2.社團參與、班級幹部、證照、競賽成果、專題製作成果、語文能力、成果作品、特殊才能等證明。			備註	本校設有英語文基本能力畢業門檻、本系訂定專業證照,取得後方可畢業。 採備審資料審查,考生不必到校,備審資料概不退還,請自留備份。		
指定項目甄審說明	備審資料審查評分標準(總分100分): (1)歷年成績35%(2)自傳40%(3)證照15%(4)競賽成果、專題製作成果、社團參與、學生幹部等其他佐審資料10%(5)參與德明科大專題製作、活動、競賽,依備審資料給予加分。						

校系科組學程名稱				指定項目甄審成績計算方式		同分參酌順序	
德明財經科技大學 連鎖加盟經營管理學位學程				評分項目	佔甄審成績比例	順序	項目
招生類別	60商業	性別要求	不要求	備審資料審查	100%	1	備審資料審查
志願代碼	60-295	招生名額	9	--	--	2	優待加分比例
指定項目甄審日期	--	指定項目甄審費用	500	--	--	3	--
				--	--	4	--
繳交資料	1.歷年成績單、自傳(個人資料、家庭狀況、求學過程及未來規劃)。 2.社團參與、班級幹部、證照、競賽成果、專題製作成果、語文能力、成果作品、特殊才能等證明。			備註	本校設有英語文基本能力畢業門檻、本系訂定專業證照,取得後方可畢業。 採備審資料審查,考生不必到校,備審資料概不退還,請自留備份。		
指定項目甄審說明	備審資料審查評分標準(總分100分): (1)歷年成績35%(2)自傳40%(3)證照15%(4)競賽成果、社團參與、專題製作成果、學生幹部等其他佐審資料10%(5)參與德明科大專題製作、活動、競賽,依備審資料給予加分。						

校系科組學程名稱				指定項目甄審成績計算方式		同分參酌順序	
德明財經科技大學 行銷管理系				評分項目	佔甄審成績比例	順序	項目
招生類別	60商業	性別要求	不要求	備審資料審查	100%	1	備審資料審查
志願代碼	60-296	招生名額	15	--	--	2	優待加分比例
指定項目甄審日期	--	指定項目甄審費用	500	--	--	3	--
				--	--	4	--
繳交資料	1.歷年成績單、自傳。 2.社團參與、班級幹部、證照、專題製作成果、競賽成果、語文能力、成果作品、特殊才能等證明。			備註	本校設有英語文基本能力畢業門檻、本系訂定專業證照,取得後方可畢業。 採備審資料審查,考生不必到校,備審資料概不退還,請自留備份。		
指定項目甄審說明	備審資料審查評分標準(總分100分): (1)歷年成績40%(2)自傳10%(3)社團參與20%(4)證照、競賽成果等其他相關表現30%(5)參與德明科大專題製作、活動、競賽,依備審資料給予加分。						

校系科組學程名稱				指定項目甄審成績計算方式		同分參酌順序	
德明財經科技大學 行銷管理系國際會展與觀光休閒組				評分項目	佔甄審成績比例	順序	項目
招生類別	60商業	性別要求	不要求	備審資料審查	100%	1	備審資料審查
志願代碼	60-297	招生名額	10	--	--	2	優待加分比例
指定項目甄審日期	--	指定項目甄審費用	500	--	--	3	--
				--	--	4	--
繳交資料	1.歷年成績單、自傳。 2.社團參與、班級幹部、證照、專題製作成果、競賽成果、語文能力、成果作品、特殊才能等證明。			備註	本校設有英語文基本能力畢業門檻、本系訂定專業證照,取得後方可畢業。 採備審資料審查,考生不必到校,備審資料概不退還,請自留備份。		
指定項目甄審說明	備審資料審查評分標準(總分100分): (1)歷年成績40%(2)自傳10%(3)社團參與20%(4)證照、競賽成果等其他相關表現30%(5)參與德明科大專題製作、活動、競賽,依備審資料給予加分。						

校系科組學程名稱				指定項目甄審成績計算方式		同分參酌順序	
德明財經科技大學 國際貿易系				評分項目	佔甄審成績比例	順序	項目
招生類別	60商業	性別要求	不要求	備審資料審查	100%	1	備審資料審查
志願代碼	60-298	招生名額	9	--	--	2	優待加分比例
指定項目甄審日期	--	指定項目甄審費用	500	--	--	3	--
				--	--	4	--
繳交資料	1.歷年成績單、自傳及讀書計畫。 2.專題製作或其他學習成果。 3.社團參與、班級幹部、證照、競賽成果、語文能力、成果作品、特殊才能等證明。			備註	本校設有英語文基本能力畢業門檻、本系訂定專業證照,取得後方可畢業。 採備審資料審查,考生不必到校,備審資料概不退還,請自留備份。		
指定項目甄審說明	備審資料審查評分標準(總分100分): (1)學習績效40%(2)學習計畫10%(3)專業技能35%(4)服務精神15%(5)參與德明科大專題製作、活動、競賽,依備審資料給予加分。						

校系科組學程名稱				指定項目甄審成績計算方式		同分參酌順序	
德明財經科技大學 應用外語系				評分項目	佔甄審成績比例	順序	項目
招生類別	60商業	性別要求	不要求	備審資料審查	100%	1	備審資料審查
志願代碼	60-299	招生名額	9	--	--	2	優待加分比例
指定項目甄審日期	--	指定項目甄審費用	500	--	--	3	--
				--	--	4	--
繳交資料	1.歷年成績單、自傳及讀書計畫。 2.社團參與、班級幹部、證照、競賽成果、語文能力、成果作品、特殊才能等證明。			備註	本校設有英語文基本能力畢業門檻、本系訂定專業證照，取得後方可畢業。採備審資料審查，考生不必到校，備審資料概不退還，請自留備份。		
指定項目甄審說明	備審資料審查評分標準（總分100分）： (1) 學業成績20% (2) 整體表現25% (3) 社團、活動參與15% (4) 專業語文證照20% (5) 語文類技能競賽獎項15% (6) 專題製作成果或其他學習成果5% (7) 參與德明科大專題製作、活動、競賽，依備審資料給予加分。						

校系科組學程名稱				指定項目甄審成績計算方式		同分參酌順序	
德明財經科技大學 資訊管理系				評分項目	佔甄審成績比例	順序	項目
招生類別	60商業	性別要求	不要求	備審資料審查	100%	1	備審資料審查
志願代碼	60-300	招生名額	9	--	--	2	優待加分比例
指定項目甄審日期	--	指定項目甄審費用	500	--	--	3	--
				--	--	4	--
繳交資料	1.歷年成績單、自傳及讀書計畫。 2.社團參與、班級幹部、證照、專題製作成果、競賽成果、語文能力、成果作品、特殊才能等證明。			備註	本校設有英語文基本能力畢業門檻、本系訂定專業證照，取得後方可畢業。採備審資料審查，考生不必到校，備審資料概不退還，請自留備份。		
指定項目甄審說明	備審資料審查評分標準（總分100分）： (1) 歷年成績20% (2) 學習能力20% (依自傳、讀書計畫等評分) (3) 證照及各類檢定20% (4) 競賽成果25% (5) 專題製作成果或其他學習成果15% (6) 參與德明科大專題製作、活動、競賽，依備審資料給予加分。						

校系科組學程名稱				指定項目甄審成績計算方式		同分參酌順序	
德明財經科技大學 資訊科技系				評分項目	佔甄審成績比例	順序	項目
招生類別	60商業	性別要求	不要求	備審資料審查	100%	1	備審資料審查
志願代碼	60-301	招生名額	3	--	--	2	優待加分比例
指定項目甄審日期	--	指定項目甄審費用	500	--	--	3	--
				--	--	4	--
繳交資料	1.歷年成績單、自傳、專題作品。 2.社團參與、班級幹部、證照、專題製作成果或其他學習成果、競賽成果、語文能力、成果作品、特殊才能等證明。			備註	本校設有英語文基本能力畢業門檻、本系訂定專業證照，取得後方可畢業。採備審資料審查，考生不必到校，備審資料概不退還，請自留備份。		
指定項目甄審說明	備審資料審查評分標準（總分100分）： (1) 學業成績40% (2) 學習規劃15% (3) 專題製作成果或其他學習成果15% (4) 技能競賽20% (5) 服務精神10% (6) 參與德明科大專題製作、活動、競賽，依備審資料給予加分。						

校系科組學程名稱				指定項目甄審成績計算方式		同分參酌順序	
德明財經科技大學 多媒體設計系				評分項目	佔甄審成績比例	順序	項目
招生類別	85商設	性別要求	不要求	備審資料審查	100%	1	備審資料審查
志願代碼	85-096	招生名額	9	--	--	2	優待加分比例
指定項目甄審日期	--	指定項目甄審費用	500	--	--	3	--
				--	--	4	--
繳交資料	1.歷年學業成績(含班級排名)、自傳及讀書計畫。 2.社團參與、班級幹部、證照、專題製作成果或其他學習成果、競賽成果、語文能力、成果作品、特殊才能等證明。			備註	本校設有英語文基本能力畢業門檻、本系訂定專業證照，取得後方可畢業。採備審資料審查，考生不必到校，備審資料概不退還，請自留備份。		
指定項目甄審說明	備審資料審查評分標準（總分100分）： (1) 學業成績(含班級排名)30% (2) 學習規畫與服務精神25% (3) 技能競賽30% (4) 專題製作成果或其他學習成果15% (5) 參與德明科大專題製作、活動、競賽，依備審資料給予加分。						

技優甄審入學招生學校系科(組)、學程一覽表

校名	聯絡電話	傳真電話	網址	限選填一系組	
	049-2563489轉1326、1329	049-2567424	http://www.nkut.edu.tw		
228 南開科技大學	(54243)南投縣草屯鎮中正路568號			否	
招生系科組學程及招生類別		招生名額	招生系科組學程及招生類別		招生名額
自動化工程系--10機械		4	機械工程系--10機械		4
工業管理系--10機械		2	機械工程系車輛組--15汽車		19
工業管理系--15汽車		3	電機與資訊技術系--25電子		9
電機與資訊技術系綠色能源與休閒創意組--25電子		6	電子工程系應用電子組--25電子		4
電子工程系電腦遊戲設計組--25電子		3	多媒體動畫應用系--25電子		2
數位生活創意系--25電子		4	行銷與流通管理系--60商業		9
資訊管理系--60商業		5	數位旅遊管理系--60商業		4
企業管理系--60商業		6	休閒事業管理系--60商業		5
餐飲管理系--60商業		1	文化創意與設計系--60商業		2
福祉科技與服務管理系--60商業		2	多媒體動畫應用系--65資管		1
資訊管理系--65資管		5	行銷與流通管理系--76家政		1
餐飲管理系--79餐旅		2	多媒體動畫應用系--85商設		1
數位生活創意系--85商設		2	文化創意與設計系--85商設		3

校系科組學程資訊與報名建議說明

- 1.第1學年享有全額學雜費獎學金，並提供經濟弱勢學生校內工讀機會。
- 2.四技修業4年，修業期滿成績及格者授予學士學位。
- 3.交通便捷，距台中火車站約30分鐘之車程，全航、埔里等客運台中往埔里，彰化客運鹿港、彰化往埔里等路線之班車均在本校設站，北部地區可直捷搭乘往埔里之國光客運在本校下車。國道6號下東草屯交流道約5分車程即可抵達本校，並提供中彰投縣市十餘條便捷的專車路線。
- 4.完善的生活設施，校園內設置全家便利商店、美食餐廳及書局等，此外提供新穎的冷氣網路套房式宿舍。

校系科組學程名稱				指定項目甄審成績計算方式		同分參酌順序	
南開科技大學 自動化工程系				評分項目	佔甄審成績比例	順序	項目
招生類別	10機械	性別要求	不要求	備審資料審查	100%	1	備審資料審查
志願代碼	10-077	招生名額	4	--	--	2	優待加分比例
指定項目甄審日期	--	指定項目甄審費用	500	--	--	3	--
繳交資料	1.必繳：高中職歷年成績單。 2.選繳：有助於審查之相關資料，如技能檢定證照、競賽成果、成果作品、社團參與、學生幹部、自傳、讀書計畫等。			備註	1.本系採備審資料審查，考生不必到校。 2.考生所繳交備審資料不再歸還，請自行留存。 3.甄試相關注意事項請至本校首頁（網址：http://rc.nkut.edu.tw）「招生資訊專區」/「最新消息」查詢。		
指定項目甄審說明	備審資料審查評分標準（總分100分）：學習能力40%、專業能力20%、專業專長20%及其他有利審查資料20%。						

校系科組學程名稱				指定項目甄審成績計算方式		同分參酌順序	
南開科技大學 機械工程系				評分項目	佔甄審成績比例	順序	項目
招生類別	10機械	性別要求	不要求	備審資料審查	100%	1	備審資料審查
志願代碼	10-078	招生名額	4	--	--	2	優待加分比例
指定項目甄審日期	--	指定項目甄審費用	500	--	--	3	--
繳交資料	1.必繳：高中職歷年成績單。 2.選繳：有助於審查之相關資料，如技能檢定證照、競賽成果、成果作品、社團參與、學生幹部、自傳、讀書計畫等。			備註	1.本系採備審資料審查，考生不必到校。 2.考生所繳交備審資料不再歸還，請自行留存。 3.甄試相關注意事項請至本校首頁（網址：http://rc.nkut.edu.tw）「招生資訊專區」/「最新消息」查詢。		
指定項目甄審說明	備審資料審查評分標準（總分100分）：學習能力40%、專業能力20%、專業專長20%及其他有利審查資料20%。						

校系科組學程名稱				指定項目甄審成績計算方式		同分參酌順序	
南開科技大學 工業管理系				評分項目	佔甄審成績比例	順序	項目
招生類別	10機械	性別要求	不要求	備審資料審查	100%	1	備審資料審查
志願代碼	10-079	招生名額	2	--	--	2	優待加分比例
指定項目甄審日期	--	指定項目甄審費用	500	--	--	3	--
繳交資料	1.必繳：高中職歷年成績單。 2.選繳：有助於審查之相關資料，如技能檢定證照、競賽成果、成果作品、社團參與、學生幹部、自傳、讀書計畫等。			備註	1.本系採備審資料審查，考生不必到校。 2.考生所繳交備審資料不再歸還，請自行留存。 3.甄試相關注意事項請至本校首頁（網址：http://rc.nkut.edu.tw）「招生資訊專區」/「最新消息」查詢。		
指定項目甄審說明	備審資料審查評分標準（總分100分）：學習能力40%、專業能力20%、專業專長20%及其他有利審查資料20%。						

校系科組學程名稱				指定項目甄審成績計算方式		同分參酌順序	
南開科技大學 機械工程系車輛組				評分項目	佔甄審成績比例	順序	項目
招生類別	15汽車	性別要求	不要求	備審資料審查	100%	1	備審資料審查
志願代碼	15-020	招生名額	19	--	--	2	優待加分比例
指定項目甄審日期	--	指定項目甄審費用	500	--	--	3	--
				--	--	4	--
繳交資料	1.必繳：高中職歷年成績單。 2.選繳：有助於審查之相關資料，如技能檢定證照、競賽成果、成果作品、社團參與、學生幹部、自傳、讀書計畫等。			備註	1.本系採備審資料審查，考生不必到校。 2.考生所繳交備審資料不再歸還，請自行留存。 3.甄試相關注意事項請至本校首頁（網址： <a href="http://rc.nkut.edu.tw">http://rc.nkut.edu.tw</a> ）「招生資訊專區」/「最新消息」查詢。		
指定項目甄審說明	備審資料審查評分標準（總分100分）：學習能力40%、專業能力20%、專業專長20%及其他有利審查資料20%。						

校系科組學程名稱				指定項目甄審成績計算方式		同分參酌順序	
南開科技大學 工業管理系				評分項目	佔甄審成績比例	順序	項目
招生類別	15汽車	性別要求	不要求	備審資料審查	100%	1	備審資料審查
志願代碼	15-021	招生名額	3	--	--	2	優待加分比例
指定項目甄審日期	--	指定項目甄審費用	500	--	--	3	--
				--	--	4	--
繳交資料	1.必繳：高中職歷年成績單。 2.選繳：有助於審查之相關資料，如技能檢定證照、競賽成果、成果作品、社團參與、學生幹部、自傳、讀書計畫等。			備註	1.本系採備審資料審查，考生不必到校。 2.考生所繳交備審資料不再歸還，請自行留存。 3.甄試相關注意事項請至本校首頁（網址： <a href="http://rc.nkut.edu.tw">http://rc.nkut.edu.tw</a> ）「招生資訊專區」/「最新消息」查詢。		
指定項目甄審說明	備審資料審查評分標準（總分100分）：學習能力40%、專業能力20%、專業專長20%及其他有利審查資料20%。						

校系科組學程名稱				指定項目甄審成績計算方式		同分參酌順序	
南開科技大學 電機與資訊技術系				評分項目	佔甄審成績比例	順序	項目
招生類別	25電子	性別要求	不要求	備審資料審查	100%	1	備審資料審查
志願代碼	25-142	招生名額	9	--	--	2	優待加分比例
指定項目甄審日期	--	指定項目甄審費用	500	--	--	3	--
				--	--	4	--
繳交資料	1.必繳：高中職歷年成績單。 2.選繳：有助於審查之相關資料，如專業證照、社團參與、班級幹部等三項即可，其餘毋需繳交，亦不必裝訂。			備註	1.本系採備審資料審查，考生不必到校。 2.考生所繳交備審資料不再歸還，請自行留存。 3.甄試相關注意事項請至本校首頁（網址： <a href="http://rc.nkut.edu.tw">http://rc.nkut.edu.tw</a> ）「招生資訊專區」/「最新消息」查詢。		
指定項目甄審說明	備審資料審查評分標準（總分100分）：學習能力40%、專業能力20%、專業專長20%及其他有利審查資料20%。						

校系科組學程名稱				指定項目甄審成績計算方式		同分參酌順序	
南開科技大學 電機與資訊技術系綠色能源與休閒創意組				評分項目	佔甄審成績比例	順序	項目
招生類別	25電子	性別要求	不要求	備審資料審查	100%	1	備審資料審查
志願代碼	25-143	招生名額	6	--	--	2	優待加分比例
指定項目甄審日期	--	指定項目甄審費用	500	--	--	3	--
				--	--	4	--
繳交資料	1.必繳：高中職歷年成績單。 2.選繳：有助於審查之相關資料，如專業證照、社團參與、班級幹部等三項即可，其餘毋需繳交，亦不必裝訂。			備註	1.本系採備審資料審查，考生不必到校。 2.考生所繳交備審資料不再歸還，請自行留存。 3.甄試相關注意事項請至本校首頁（網址： <a href="http://rc.nkut.edu.tw">http://rc.nkut.edu.tw</a> ）「招生資訊專區」/「最新消息」查詢。		
指定項目甄審說明	備審資料審查評分標準（總分100分）：學習能力40%、專業能力20%、專業專長20%及其他有利審查資料20%。						

校系科組學程名稱				指定項目甄審成績計算方式		同分參酌順序	
南開科技大學 電子工程系應用電子組				評分項目	佔甄審成績比例	順序	項目
招生類別	25電子	性別要求	不要求	備審資料審查	100%	1	備審資料審查
志願代碼	25-144	招生名額	4	--	--	2	優待加分比例
指定項目甄審日期	--	指定項目甄審費用	500	--	--	3	--
				--	--	4	--
繳交資料	1.必繳：高中職歷年成績單。 2.選繳：有助於審查之相關資料，如技能檢定證照、競賽成果、成果作品、社團參與、學生幹部、自傳、讀書計畫等。			備註	1.本系採備審資料審查，考生不必到校。 2.考生所繳交備審資料不再歸還，請自行留存。 3.甄試相關注意事項請至本校首頁（網址： <a href="http://rc.nkut.edu.tw">http://rc.nkut.edu.tw</a> ）「招生資訊專區」/「最新消息」查詢。		
指定項目甄審說明	備審資料審查評分標準（總分100分）：學習能力40%、專業能力20%、專業專長20%及其他有利審查資料20%。						

校系科組學程名稱				指定項目甄審成績計算方式		同分參酌順序	
南開科技大學 電子工程系電腦遊戲設計組				評分項目	佔甄審成績比例	順序	項目
招生類別	25電子	性別要求	不要求	備審資料審查	100%	1	備審資料審查
志願代碼	25-145	招生名額	3	--	--	2	優待加分比例
指定項目甄審日期	--	指定項目甄審費用	500	--	--	3	--
				--	--	4	--
繳交資料	1.必繳：高中職歷年成績單。 2.選繳：有助於審查之相關資料，如技能檢定證照、競賽成果、成果作品、社團參與、學生幹部、自傳、讀書計畫書等。			備註	1.本系採備審資料審查，考生不必到校。 2.考生所繳交備審資料不再歸還，請自行留存。 3.甄試相關注意事項請至本校首頁（網址： <a href="http://rc.nkut.edu.tw">http://rc.nkut.edu.tw</a> ）「招生資訊專區」/「最新消息」查詢。		
指定項目甄審說明	備審資料審查評分標準（總分100分）：學習能力40%、專業能力20%、專業專長20%及其他有利審查資料20%。						

校系科組學程名稱				指定項目甄審成績計算方式		同分參酌順序	
南開科技大學 多媒體動畫應用系				評分項目	佔甄審成績比例	順序	項目
招生類別	25電子	性別要求	不要求	備審資料審查	100%	1	備審資料審查
志願代碼	25-146	招生名額	2	--	--	2	優待加分比例
指定項目甄審日期	--	指定項目甄審費用	500	--	--	3	--
				--	--	4	--
繳交資料	1.必繳：高中職歷年成績單。 2.選繳：有助於審查之相關資料，如技能檢定證照、競賽成果、成果作品、社團參與、學生幹部、自傳、讀書計畫書等。			備註	1.本系採備審資料審查，考生不必到校。 2.考生所繳交備審資料不再歸還，請自行留存。 3.甄試相關注意事項請至本校首頁（網址： <a href="http://rc.nkut.edu.tw">http://rc.nkut.edu.tw</a> ）「招生資訊專區」/「最新消息」查詢。		
指定項目甄審說明	備審資料審查評分標準（總分100分）：學習能力40%、專業能力20%、專業專長20%及其他有利審查資料20%。						

校系科組學程名稱				指定項目甄審成績計算方式		同分參酌順序	
南開科技大學 數位生活創意系				評分項目	佔甄審成績比例	順序	項目
招生類別	25電子	性別要求	不要求	備審資料審查	100%	1	備審資料審查
志願代碼	25-147	招生名額	4	--	--	2	優待加分比例
指定項目甄審日期	--	指定項目甄審費用	500	--	--	3	--
				--	--	4	--
繳交資料	1.必繳：高中職歷年成績單。 2.選繳：有助於審查之相關資料，如技能檢定證照、競賽成果、成果作品、社團參與、學生幹部、自傳、讀書計畫書等。			備註	1.本系採備審資料審查，考生不必到校。 2.考生所繳交備審資料不再歸還，請自行留存。 3.甄試相關注意事項請至本校首頁（網址： <a href="http://rc.nkut.edu.tw">http://rc.nkut.edu.tw</a> ）「招生資訊專區」/「最新消息」查詢。		
指定項目甄審說明	備審資料審查評分標準（總分100分）：學習能力40%、專業能力20%、專業專長20%及其他有利審查資料20%。						

校系科組學程名稱				指定項目甄審成績計算方式		同分參酌順序	
南開科技大學 行銷與流通管理系				評分項目	佔甄審成績比例	順序	項目
招生類別	60商業	性別要求	不要求	備審資料審查	100%	1	備審資料審查
志願代碼	60-302	招生名額	9	--	--	2	優待加分比例
指定項目甄審日期	--	指定項目甄審費用	500	--	--	3	--
				--	--	4	--
繳交資料	1.必繳：高中職歷年成績單。 2.選繳：有助於審查之相關資料，如技能檢定證照、競賽成果、成果作品、社團參與、學生幹部、自傳、讀書計畫書等。			備註	1.本系採備審資料審查，考生不必到校。 2.考生所繳交備審資料不再歸還，請自行留存。 3.甄試相關注意事項請至本校首頁（網址： <a href="http://rc.nkut.edu.tw">http://rc.nkut.edu.tw</a> ）「招生資訊專區」/「最新消息」查詢。		
指定項目甄審說明	備審資料審查評分標準（總分100分）：學習能力40%、專業能力20%、專業專長20%及其他有利審查資料20%。						

校系科組學程名稱				指定項目甄審成績計算方式		同分參酌順序	
南開科技大學 資訊管理系				評分項目	佔甄審成績比例	順序	項目
招生類別	60商業	性別要求	不要求	備審資料審查	100%	1	備審資料審查
志願代碼	60-303	招生名額	5	--	--	2	優待加分比例
指定項目甄審日期	--	指定項目甄審費用	500	--	--	3	--
				--	--	4	--
繳交資料	1.必繳：高中職歷年成績單。 2.選繳：有助於審查之相關資料，如技能檢定證照、競賽成果、成果作品、社團參與、學生幹部、自傳、讀書計畫書等。			備註	1.本系採備審資料審查，考生不必到校。 2.考生所繳交備審資料不再歸還，請自行留存。 3.甄試相關注意事項請至本校首頁（網址： <a href="http://rc.nkut.edu.tw">http://rc.nkut.edu.tw</a> ）「招生資訊專區」/「最新消息」查詢。		
指定項目甄審說明	備審資料審查評分標準（總分100分）：學習能力40%、專業能力20%、專業專長20%及其他有利審查資料20%。						

校系科組學程名稱				指定項目甄審成績計算方式		同分參酌順序	
南開科技大學 數位旅遊管理系				評分項目	佔甄審成績比例	順序	項目
招生類別	60商業	性別要求	不要求	備審資料審查	100%	1	備審資料審查
志願代碼	60-304	招生名額	4	--	--	2	優待加分比例
指定項目甄審日期	--	指定項目甄審費用	500	--	--	3	--
				--	--	4	--
繳交資料	1.必繳：高中職歷年成績單。 2.選繳：有助於審查之相關資料，如技能檢定證照、競賽成果、成果作品、社團參與、學生幹部、自傳、讀書計畫等。			備註	1.本系採備審資料審查，考生不必到校。 2.考生所繳交備審資料不再歸還，請自行留存。 3.甄試相關注意事項請至本校首頁（網址： <a href="http://rc.nkut.edu.tw">http://rc.nkut.edu.tw</a> ）「招生資訊專區」/「最新消息」查詢。		
指定項目甄審說明	備審資料審查評分標準（總分100分）：學習能力40%、專業能力20%、專業專長20%及其他有利審查資料20%。						

校系科組學程名稱				指定項目甄審成績計算方式		同分參酌順序	
南開科技大學 企業管理系				評分項目	佔甄審成績比例	順序	項目
招生類別	60商業	性別要求	不要求	備審資料審查	100%	1	備審資料審查
志願代碼	60-305	招生名額	6	--	--	2	優待加分比例
指定項目甄審日期	--	指定項目甄審費用	500	--	--	3	--
				--	--	4	--
繳交資料	1.必繳：高中職歷年成績單。 2.選繳：有助於審查之相關資料，如技能檢定證照、競賽成果、成果作品、社團參與、學生幹部、自傳、讀書計畫等。			備註	1.本系採備審資料審查，考生不必到校。 2.考生所繳交備審資料不再歸還，請自行留存。 3.甄試相關注意事項請至本校首頁（網址： <a href="http://rc.nkut.edu.tw">http://rc.nkut.edu.tw</a> ）「招生資訊專區」/「最新消息」查詢。		
指定項目甄審說明	備審資料審查評分標準（總分100分）：學習能力40%、專業能力20%、專業專長20%及其他有利審查資料20%。						

校系科組學程名稱				指定項目甄審成績計算方式		同分參酌順序	
南開科技大學 休閒事業管理系				評分項目	佔甄審成績比例	順序	項目
招生類別	60商業	性別要求	不要求	備審資料審查	100%	1	備審資料審查
志願代碼	60-306	招生名額	5	--	--	2	優待加分比例
指定項目甄審日期	--	指定項目甄審費用	500	--	--	3	--
				--	--	4	--
繳交資料	1.必繳：高中職歷年成績單。 2.選繳：有助於審查之相關資料，如技能檢定證照、競賽成果、成果作品、社團參與、學生幹部、自傳、讀書計畫等。			備註	1.本系採備審資料審查，考生不必到校。 2.考生所繳交備審資料不再歸還，請自行留存。 3.甄試相關注意事項請至本校首頁（網址： <a href="http://rc.nkut.edu.tw">http://rc.nkut.edu.tw</a> ）「招生資訊專區」/「最新消息」查詢。		
指定項目甄審說明	備審資料審查評分標準（總分100分）：學習能力40%、專業能力20%、專業專長20%及其他有利審查資料20%。						

校系科組學程名稱				指定項目甄審成績計算方式		同分參酌順序	
南開科技大學 餐飲管理系				評分項目	佔甄審成績比例	順序	項目
招生類別	60商業	性別要求	不要求	備審資料審查	100%	1	備審資料審查
志願代碼	60-307	招生名額	1	--	--	2	優待加分比例
指定項目甄審日期	--	指定項目甄審費用	500	--	--	3	--
				--	--	4	--
繳交資料	1.必繳：高中職歷年成績單。 2.選繳：有助於審查之相關資料，如技能檢定證照、競賽成果、成果作品、社團參與、學生幹部、自傳、讀書計畫等。			備註	1.本系採備審資料審查，考生不必到校。 2.考生所繳交備審資料不再歸還，請自行留存。 3.甄試相關注意事項請至本校首頁（網址： <a href="http://rc.nkut.edu.tw">http://rc.nkut.edu.tw</a> ）「招生資訊專區」/「最新消息」查詢。		
指定項目甄審說明	備審資料審查評分標準（總分100分）：學習能力40%、專業能力20%、專業專長20%及其他有利審查資料20%。						

校系科組學程名稱				指定項目甄審成績計算方式		同分參酌順序	
南開科技大學 文化創意與設計系				評分項目	佔甄審成績比例	順序	項目
招生類別	60商業	性別要求	不要求	備審資料審查	100%	1	備審資料審查
志願代碼	60-308	招生名額	2	--	--	2	優待加分比例
指定項目甄審日期	--	指定項目甄審費用	500	--	--	3	--
				--	--	4	--
繳交資料	1.必繳：高中職歷年成績單。 2.選繳：有助於審查之相關資料，如技能檢定證照、競賽成果、成果作品、社團參與、學生幹部、自傳、讀書計畫等。			備註	1.本系採備審資料審查，考生不必到校。 2.考生所繳交備審資料不再歸還，請自行留存。 3.甄試相關注意事項請至本校首頁（網址： <a href="http://rc.nkut.edu.tw">http://rc.nkut.edu.tw</a> ）「招生資訊專區」/「最新消息」查詢。		
指定項目甄審說明	備審資料審查評分標準（總分100分）：學習能力40%、專業能力20%、專業專長20%及其他有利審查資料20%。						

校系科組學程名稱				指定項目甄審成績計算方式		同分參酌順序	
南開科技大學 福祉科技與服務管理系				評分項目	佔甄審成績比例	順序	項目
招生類別	60商業	性別要求	不要求	備審資料審查	100%	1	備審資料審查
志願代碼	60-309	招生名額	2	--	--	2	優待加分比例
指定項目甄審日期	--	指定項目甄審費用	500	--	--	3	--
繳交資料	1.必繳：高中職歷年成績單。 2.選繳：有助於審查之相關資料，如技能檢定證照、競賽成果、成果作品、社團參與、學生幹部、自傳、讀書計畫書等。			備註	1.本系採備審資料審查，考生不必到校。 2.考生所繳交備審資料不再歸還，請自行留存。 3.甄試相關注意事項請至本校首頁（網址： <a href="http://rc.nkut.edu.tw">http://rc.nkut.edu.tw</a> ）「招生資訊專區」/「最新消息」查詢。		
指定項目甄審說明	備審資料審查評分標準（總分100分）：學習能力40%、專業能力20%、專業專長20%及其他有利審查資料20%。						

校系科組學程名稱				指定項目甄審成績計算方式		同分參酌順序	
南開科技大學 多媒體動畫應用系				評分項目	佔甄審成績比例	順序	項目
招生類別	65資管	性別要求	不要求	備審資料審查	100%	1	備審資料審查
志願代碼	65-080	招生名額	1	--	--	2	優待加分比例
指定項目甄審日期	--	指定項目甄審費用	500	--	--	3	--
繳交資料	1.必繳：高中職歷年成績單。 2.選繳：有助於審查之相關資料，如技能檢定證照、競賽成果、成果作品、社團參與、學生幹部、自傳、讀書計畫書等。			備註	1.本系採備審資料審查，考生不必到校。 2.考生所繳交備審資料不再歸還，請自行留存。 3.甄試相關注意事項請至本校首頁（網址： <a href="http://rc.nkut.edu.tw">http://rc.nkut.edu.tw</a> ）「招生資訊專區」/「最新消息」查詢。		
指定項目甄審說明	備審資料審查評分標準（總分100分）：學習能力40%、專業能力20%、專業專長20%及其他有利審查資料20%。						

校系科組學程名稱				指定項目甄審成績計算方式		同分參酌順序	
南開科技大學 資訊管理系				評分項目	佔甄審成績比例	順序	項目
招生類別	65資管	性別要求	不要求	備審資料審查	100%	1	備審資料審查
志願代碼	65-081	招生名額	5	--	--	2	優待加分比例
指定項目甄審日期	--	指定項目甄審費用	500	--	--	3	--
繳交資料	1.必繳：高中職歷年成績單。 2.選繳：有助於審查之相關資料，如技能檢定證照、競賽成果、成果作品、社團參與、學生幹部、自傳、讀書計畫書等。			備註	1.本系採備審資料審查，考生不必到校。 2.考生所繳交備審資料不再歸還，請自行留存。 3.甄試相關注意事項請至本校首頁（網址： <a href="http://rc.nkut.edu.tw">http://rc.nkut.edu.tw</a> ）「招生資訊專區」/「最新消息」查詢。		
指定項目甄審說明	備審資料審查評分標準（總分100分）：學習能力40%、專業能力20%、專業專長20%及其他有利審查資料20%。						

校系科組學程名稱				指定項目甄審成績計算方式		同分參酌順序	
南開科技大學 行銷與流通管理系				評分項目	佔甄審成績比例	順序	項目
招生類別	76家政	性別要求	不要求	備審資料審查	100%	1	備審資料審查
志願代碼	76-013	招生名額	1	--	--	2	優待加分比例
指定項目甄審日期	--	指定項目甄審費用	500	--	--	3	--
繳交資料	1.必繳：高中職歷年成績單。 2.選繳：有助於審查之相關資料，如技能檢定證照、競賽成果、成果作品、社團參與、學生幹部、自傳、讀書計畫書等。			備註	1.本系採備審資料審查，考生不必到校。 2.考生所繳交備審資料不再歸還，請自行留存。 3.甄試相關注意事項請至本校首頁（網址： <a href="http://rc.nkut.edu.tw">http://rc.nkut.edu.tw</a> ）「招生資訊專區」/「最新消息」查詢。		
指定項目甄審說明	備審資料審查評分標準（總分100分）：學習能力40%、專業能力20%、專業專長20%及其他有利審查資料20%。						

校系科組學程名稱				指定項目甄審成績計算方式		同分參酌順序	
南開科技大學 餐飲管理系				評分項目	佔甄審成績比例	順序	項目
招生類別	79餐旅	性別要求	不要求	備審資料審查	100%	1	備審資料審查
志願代碼	79-053	招生名額	2	--	--	2	優待加分比例
指定項目甄審日期	--	指定項目甄審費用	500	--	--	3	--
繳交資料	1.必繳：高中職歷年成績單。 2.選繳：有助於審查之相關資料，如技能檢定證照、競賽成果、成果作品、社團參與、學生幹部、自傳、讀書計畫書等。			備註	1.本系採備審資料審查，考生不必到校。 2.考生所繳交備審資料不再歸還，請自行留存。 3.甄試相關注意事項請至本校首頁（網址： <a href="http://rc.nkut.edu.tw">http://rc.nkut.edu.tw</a> ）「招生資訊專區」/「最新消息」查詢。		
指定項目甄審說明	備審資料審查評分標準（總分100分）：學習能力40%、專業能力20%、專業專長20%及其他有利審查資料20%。						



校系科組學程名稱				指定項目甄審成績計算方式		同分參酌順序	
南開科技大學 多媒體動畫應用系				評分項目	佔甄審成績比例	順序	項目
招生類別	85商設	性別要求	不要求	備審資料審查	100%	1	備審資料審查
志願代碼	85-097	招生名額	1	--	--	2	優待加分比例
指定項目甄審日期	--	指定項目甄審費用	500	--	--	3	--
				--	--	4	--
繳交資料	1.必繳：高中職歷年成績單。 2.選繳：有助於審查之相關資料，如技能檢定證照、競賽成果、成果作品、社團參與、學生幹部、自傳、讀書計畫等。			備註	1.本系採備審資料審查，考生不必到校。 2.考生所繳交備審資料不再歸還，請自行留存。 3.甄試相關注意事項請至本校首頁（網址： <a href="http://rc.nkut.edu.tw">http://rc.nkut.edu.tw</a> ）「招生資訊專區」/「最新消息」查詢。		
指定項目甄審說明	備審資料審查評分標準（總分100分）：學習能力40%、專業能力20%、專業專長20%及其他有利審查資料20%。						

校系科組學程名稱				指定項目甄審成績計算方式		同分參酌順序	
南開科技大學 數位生活創意系				評分項目	佔甄審成績比例	順序	項目
招生類別	85商設	性別要求	不要求	備審資料審查	100%	1	備審資料審查
志願代碼	85-098	招生名額	2	--	--	2	優待加分比例
指定項目甄審日期	--	指定項目甄審費用	500	--	--	3	--
				--	--	4	--
繳交資料	1.必繳：高中職歷年成績單。 2.選繳：有助於審查之相關資料，如技能檢定證照、競賽成果、成果作品、社團參與、學生幹部、自傳、讀書計畫等。			備註	1.本系採備審資料審查，考生不必到校。 2.考生所繳交備審資料不再歸還，請自行留存。 3.甄試相關注意事項請至本校首頁（網址： <a href="http://rc.nkut.edu.tw">http://rc.nkut.edu.tw</a> ）「招生資訊專區」/「最新消息」查詢。		
指定項目甄審說明	備審資料審查評分標準（總分100分）：學習能力40%、專業能力20%、專業專長20%及其他有利審查資料20%。						

校系科組學程名稱				指定項目甄審成績計算方式		同分參酌順序	
南開科技大學 文化創意與設計系				評分項目	佔甄審成績比例	順序	項目
招生類別	85商設	性別要求	不要求	備審資料審查	100%	1	備審資料審查
志願代碼	85-099	招生名額	3	--	--	2	優待加分比例
指定項目甄審日期	--	指定項目甄審費用	500	--	--	3	--
				--	--	4	--
繳交資料	1.必繳：高中職歷年成績單。 2.選繳：有助於審查之相關資料，如技能檢定證照、競賽成果、成果作品、社團參與、學生幹部、自傳、讀書計畫等。			備註	1.本系採備審資料審查，考生不必到校。 2.考生所繳交備審資料不再歸還，請自行留存。 3.甄試相關注意事項請至本校首頁（網址： <a href="http://rc.nkut.edu.tw">http://rc.nkut.edu.tw</a> ）「招生資訊專區」/「最新消息」查詢。		
指定項目甄審說明	備審資料審查評分標準（總分100分）：學習能力40%、專業能力20%、專業專長20%及其他有利審查資料20%。						

技優甄審入學招生學校系科(組)、學程一覽表

校名	聯絡電話	傳真電話	網址	限選填一系組
	02-27821862轉125、126、203	02-27827249	http://www.cust.edu.tw	
229 中華科技大學	台北校區：(11581)臺北市南港區研究院路三段245號 新竹校區：(31241)新竹縣橫山鄉橫山村中華街200號			是
招生系科組學程及招生類別		招生名額	招生系科組學程及招生類別	
機械工程系(台北校區)--10機械		6	工業工程與管理系(台北校區)--10機械	
工業工程與管理系產品創新設計組(台北校區)--10機械		1	航空機械系(新竹校區)--10機械	
機械工程系動力機械組(台北校區)--15汽車		1	航空機械系(新竹校區)--15汽車	
電機工程系(台北校區)--20電機		9	航空機械系(新竹校區)--20電機	
航空電子系(新竹校區)--20電機		2	電子工程系(台北校區)--25電子	
電子工程系體感互動媒體設計組(台北校區)--25電子		6	資訊工程系資訊應用組(台北校區)--25電子	
資訊管理系(台北校區)--25電子		4	文創與數位多媒體學位學程(台北校區)--25電子	
生物科技系生物科技組(台北校區)--25電子		3	航空電子系(新竹校區)--25電子	
資訊工程系多媒體組(台北校區)--25電子		2	機械工程系(台北校區)--30化工	
建築系建築科技組(台北校區)--40土木		2	土木工程系防災與消防科技管理組(台北校區)--40土木	
工業工程與管理系(台北校區)--55工程		1	企業管理系(台北校區)--60商業	
企業管理系微型創業管理組(台北校區)--60商業		5	企業管理系流通運籌管理組(台北校區)--60商業	
國際商務與行銷系(台北校區)--60商業		5	財務金融系財富管理組(台北校區)--60商業	
資訊管理系(台北校區)--60商業		4	文創與數位多媒體學位學程(台北校區)--60商業	
生物科技系化妝品生技組(台北校區)--60商業		2	食品科學系加工與醱酵烘焙組(台北校區)--60商業	
餐飲管理系(台北校區)--60商業		3	航空服務管理系(新竹校區)--60商業	
觀光餐旅系(新竹校區)--60商業		1	國際商務與行銷系(台北校區)--65資管	
資訊管理系(台北校區)--65資管		2	航空服務管理系(新竹校區)--65資管	
觀光餐旅系(新竹校區)--65資管		1	財務金融系服務行銷組(台北校區)--76家政	
食品科學系加工與醱酵烘焙組(台北校區)--76家政		1	資訊管理系電子商務組(台北校區)--79餐旅	
財務金融系服務行銷組(台北校區)--79餐旅		2	餐飲管理系(台北校區)--79餐旅	
遊戲系統創新設計學位學程(台北校區)--85商設		5	建築系建築科技組(台北校區)--85商設	
建築系室內設計組(台北校區)--85商設		6	建築系視覺傳達創意設計組(台北校區)--85商設	
土木工程系數位多媒體設計組(台北校區)--85商設		2	工業工程與管理系產品創新設計組(台北校區)--85商設	
國際商務與行銷系(台北校區)--85商設		2	文創與數位多媒體學位學程(台北校區)--85商設	
食品科學系食品保健科技組(台北校區)--90食品		4		

校系科組學程資訊與報名建議說明

- 1.住宿：台北及新竹校區均備有冷氣與網路設施之男、女生宿舍。
- 2.獎學金與就學貸款  
(1) 就學減免 (2) 弱勢助學方案 (3) 就學貸款 (4) 原住民獎助學金、學產獎助學金 (5) 社團優秀幹部獎學金 (6) 體育表現優異獎學金 (7) 學優獎學金 (8) 新入學獎學金：(每年依網站公告) (9) 特種獎學金 (10) 榮譽學生獎學金 (11) 急難救助金 (12) 工讀生助學金。
- 3.校區提供校園無線網路。
- 4.教室均有冷氣及e化教學設備。
- 5.提供多元化學習英語環境。
- 6.台北及新竹校區交通：詳本校網站交通資訊

校系科組學程名稱				指定項目甄審成績計算方式		同分參酌順序	
中華科技大學 機械工程系(台北校區)				評分項目	佔甄審成績比例	順序	項目
招生類別	10機械	性別要求	不要求	備審資料審查	100%	1	備審資料審查
志願代碼	10-080	招生名額	6	--	--	2	優待加分比例
指定項目甄審日期	--	指定項目甄審費用	500	--	--	3	--
繳交資料	1.必繳(1)歷年成績單(2)自傳(3)讀書計畫 2.選繳(1)各類證照(2)各類競賽獲獎證明(3)實務專題報告(4)成果作品(5)幹部及社團活動等其他足以佐證能力之資料			書面資料審查所交資料不再歸還請自行留存			
指定項目甄審說明	書面資料審查評分標準： (1)歷年成績單15%(2)自傳及讀書計畫15%(3)相關證照競賽成果20%(4)其他能力資料50%			備註			

校系科組學程名稱				指定項目甄審成績計算方式		同分參酌順序	
中華科技大學 工業工程與管理系(台北校區)				評分項目	佔甄審成績比例	順序	項目
招生類別	10機械	性別要求	不要求	備審資料審查	100%	1	備審資料審查
志願代碼	10-081	招生名額	2	--	--	2	優待加分比例
指定項目甄審日期	--	指定項目甄審費用	500	--	--	3	--
繳交資料	1.必繳：(1)歷年成績單(2)自傳 2.選繳：(1)各類證照(2)各類競賽獲獎證明(3)實務專題報告等其他足以佐證能力資料			書面資料審查所交資料不再歸還請自行留存			
指定項目甄審說明	書面資料評分標準：(1)高中職歷年成績單15%(2)履歷自傳35%(3)相關競賽成果或社團表現證明50%			備註			

校系科組學程名稱				指定項目甄審成績計算方式		同分參酌順序	
中華科技大學 工業工程與管理系產品創新設計組(台北校區)				評分項目	佔甄審成績比例	順序	項目
招生類別	10機械	性別要求	不要求	備審資料審查	100%	1	備審資料審查
志願代碼	10-082	招生名額	1	--	--	2	優待加分比例
指定項目甄審日期	--	指定項目甄審費用	500	--	--	3	--
				--	--	4	--
繳交資料	1.必繳:(1)歷年成績單(2)自傳 2.選繳:(1)各類證照(2)各類競賽獲獎證明(3)實務專題報告等其他足以佐證能力資料			備註	書面資料審查所交資料不再歸還請自行留存		
指定項目甄審說明	書面資料評分標準:(1)高中職歷年成績單15%(2)履歷自傳35%(3)相關競賽成果或社團表現證明50%						

校系科組學程名稱				指定項目甄審成績計算方式		同分參酌順序	
中華科技大學 航空機械系(新竹校區)				評分項目	佔甄審成績比例	順序	項目
招生類別	10機械	性別要求	不要求	備審資料審查	100%	1	備審資料審查
志願代碼	10-083	招生名額	8	--	--	2	優待加分比例
指定項目甄審日期	--	指定項目甄審費用	500	--	--	3	--
				--	--	4	--
繳交資料	1.必繳:(1)歷年成績單(2)自傳 2.選繳:(1)各類證照(2)各類競賽獲獎證明(3)實務專題報告等其他足以佐證能力資料			備註	書面資料審查所交資料不再歸還請自行留存		
指定項目甄審說明	書面資料審查評分標準:(1)歷年成績單15%(2)履歷自傳35%(3)相關證照競賽成果、其他能力資料50%						

校系科組學程名稱				指定項目甄審成績計算方式		同分參酌順序	
中華科技大學 機械工程系動力機械組(台北校區)				評分項目	佔甄審成績比例	順序	項目
招生類別	15汽車	性別要求	不要求	備審資料審查	100%	1	備審資料審查
志願代碼	15-022	招生名額	1	--	--	2	優待加分比例
指定項目甄審日期	--	指定項目甄審費用	500	--	--	3	--
				--	--	4	--
繳交資料	1.必繳:(1)歷年成績單(2)自傳(3)讀書計畫 2.選繳:(1)各類證照(2)各類競賽獲獎證明(3)實務專題報告(4)成果作品(5)幹部及社團活動等其他足以佐證能力之資料			備註	書面資料審查所交資料不再歸還請自行留存		
指定項目甄審說明	書面資料審查評分標準: (1)歷年成績單15%(2)自傳及讀書計畫15%(3)相關證照競賽成果20%(4)其他能力資料50%						

校系科組學程名稱				指定項目甄審成績計算方式		同分參酌順序	
中華科技大學 航空機械系(新竹校區)				評分項目	佔甄審成績比例	順序	項目
招生類別	15汽車	性別要求	不要求	備審資料審查	100%	1	備審資料審查
志願代碼	15-023	招生名額	3	--	--	2	優待加分比例
指定項目甄審日期	--	指定項目甄審費用	500	--	--	3	--
				--	--	4	--
繳交資料	1.必繳:(1)歷年成績單(2)自傳 2.選繳:(1)各類證照(2)各類競賽獲獎證明(3)實務專題報告等其他足以佐證能力資料			備註	書面資料審查所交資料不再歸還請自行留存		
指定項目甄審說明	書面資料審查評分標準:(1)歷年成績單15%(2)履歷自傳35%(3)相關證照競賽成果、其他能力資料50%						

校系科組學程名稱				指定項目甄審成績計算方式		同分參酌順序	
中華科技大學 電機工程系(台北校區)				評分項目	佔甄審成績比例	順序	項目
招生類別	20電機	性別要求	不要求	備審資料審查	100%	1	備審資料審查
志願代碼	20-062	招生名額	9	--	--	2	優待加分比例
指定項目甄審日期	--	指定項目甄審費用	500	--	--	3	--
				--	--	4	--
繳交資料	1.必繳:(1)歷年成績單(2)自傳 2.選繳:(1)各類證照(2)各類競賽獲獎證明(3)實務專題報告等其他足以佐證能力資料			備註	書面資料審查所交資料不再歸還,請自行留存		
指定項目甄審說明	書面資料評分標準:(1)高中職歷年成績單15%(2)履歷自傳35%(3)相關競賽成果、社團表現證明50%						

校系科組學程名稱				指定項目甄審成績計算方式		同分參酌順序	
中華科技大學 航空機械系(新竹校區)				評分項目	佔甄審成績比例	順序	項目
招生類別	20電機	性別要求	不要求	備審資料審查	100%	1	備審資料審查
志願代碼	20-063	招生名額	3	--	--	2	優待加分比例
指定項目甄審日期	--	指定項目甄審費用	500	--	--	3	--
				--	--	4	--
繳交資料	1.必繳:(1)歷年成績單(2)自傳 2.選繳:(1)各類證照(2)各類競賽獲獎證明(3)實務專題報告等其他足以佐證能力資料			備註	書面資料審查所交資料不再歸還請自行留存		
指定項目甄審說明	書面資料審查評分標準:(1)歷年成績單15%(2)履歷自傳35%(3)相關證照競賽成果、其他能力資料50%						

校系科組學程名稱				指定項目甄審成績計算方式		同分參酌順序	
中華科技大學 航空電子系(新竹校區)				評分項目	佔甄審成績比例	順序	項目
招生類別	20電機	性別要求	不要求	備審資料審查	100%	1	備審資料審查
志願代碼	20-064	招生名額	2	--	--	2	優待加分比例
指定項目甄審日期	--	指定項目甄審費用	500	--	--	3	--
				--	--	4	--
繳交資料	1.必繳:(1)歷年成績單(2)自傳 2.選繳:(1)各類證照(2)各類競賽獲獎證明(3)實務專題報告等其他足以佐證能力資料			備註	書面資料審查所交資料不再歸還請自行留存		
指定項目甄審說明	書面資料審查評分標準:(1)歷年成績單15%(2)履歷自傳35%(3)相關證照競賽成果、其他能力資料50%						

校系科組學程名稱				指定項目甄審成績計算方式		同分參酌順序	
中華科技大學 電子工程系(台北校區)				評分項目	佔甄審成績比例	順序	項目
招生類別	25電子	性別要求	不要求	備審資料審查	100%	1	備審資料審查
志願代碼	25-148	招生名額	10	--	--	2	優待加分比例
指定項目甄審日期	--	指定項目甄審費用	500	--	--	3	--
				--	--	4	--
繳交資料	1.必繳:(1)歷年成績單(2)自傳 2.選繳:(1)各類證照(2)各類競賽獲獎證明(3)實務專題報告等其他足以佐證能力資料			備註	書面資料審查所交資料不再歸還請自行留存		
指定項目甄審說明	書面資料審查評分標準: (1)歷年成績單20%(2)履歷自傳30%(3)相關證照競賽成果及其他能力資料50%						

校系科組學程名稱				指定項目甄審成績計算方式		同分參酌順序	
中華科技大學 電子工程系體感互動媒體設計組(台北校區)				評分項目	佔甄審成績比例	順序	項目
招生類別	25電子	性別要求	不要求	備審資料審查	100%	1	備審資料審查
志願代碼	25-149	招生名額	6	--	--	2	優待加分比例
指定項目甄審日期	--	指定項目甄審費用	500	--	--	3	--
				--	--	4	--
繳交資料	1.必繳:(1)歷年成績單(2)自傳 2.選繳:(1)各類證照(2)各類競賽獲獎證明(3)實務專題報告等其他足以佐證能力資料			備註	書面資料審查所交資料不再歸還請自行留存		
指定項目甄審說明	書面資料審查評分標準: (1)歷年成績單20%(2)履歷自傳30%(3)相關證照競賽成果及其他能力資料50%						

校系科組學程名稱				指定項目甄審成績計算方式		同分參酌順序	
中華科技大學 資訊工程系資訊應用組(台北校區)				評分項目	佔甄審成績比例	順序	項目
招生類別	25電子	性別要求	不要求	備審資料審查	100%	1	備審資料審查
志願代碼	25-150	招生名額	9	--	--	2	優待加分比例
指定項目甄審日期	--	指定項目甄審費用	500	--	--	3	--
				--	--	4	--
繳交資料	1.必繳:(1)歷年成績單(2)自傳 2.選繳:(1)各類證照(2)各類競賽獲獎證明(3)實務專題報告等其他足以佐證能力之資料			備註	書面資料審查所交資料不再歸還請自行留存		
指定項目甄審說明	書面資料審查評分標準: (1)歷年成績單40%(2)相關證照、競賽成果、自傳、其他能力資料60%						

校系科組學程名稱				指定項目甄審成績計算方式		同分參酌順序	
中華科技大學 資訊管理系(台北校區)				評分項目	佔甄審成績比例	順序	項目
招生類別	25電子	性別要求	不要求	備審資料審查	100%	1	備審資料審查
志願代碼	25-151	招生名額	4	--	--	2	優待加分比例
指定項目甄審日期	--	指定項目甄審費用	500	--	--	3	--
				--	--	4	--
繳交資料	1.必繳 (1) 高中(職)歷年成績單 (2) 履歷自傳 (3) 學歷證件(畢業者繳交畢業證書影本、應屆畢業生繳交學生證影本) 2.選繳 (1) 相關競賽成果證明			備註	書面資料審查所交資料不再歸還請自行留存		
指定項目甄審說明	書面資料審查評分標準： (1) 歷年成績單 20% (2) 履歷自傳30% (3) 相關證照競賽成果、其他能力資料 50%						

校系科組學程名稱				指定項目甄審成績計算方式		同分參酌順序	
中華科技大學 文創與數位多媒體學位學程(台北校區)				評分項目	佔甄審成績比例	順序	項目
招生類別	25電子	性別要求	不要求	備審資料審查	100%	1	備審資料審查
志願代碼	25-152	招生名額	2	--	--	2	優待加分比例
指定項目甄審日期	--	指定項目甄審費用	500	--	--	3	--
				--	--	4	--
繳交資料	1.必繳 (1) 高中(職)歷年成績單 (2) 履歷自傳 (3) 學歷證件(畢業者繳交畢業證書影本、應屆畢業生繳交學生證影本) 2.選繳 (1) 相關競賽成果證明			備註	書面資料審查所交資料不再歸還請自行留存		
指定項目甄審說明	書面資料審查評分標準： (1) 歷年成績單 20% (2) 履歷自傳30% (3) 相關證照競賽成果、其他能力資料 50%						

校系科組學程名稱				指定項目甄審成績計算方式		同分參酌順序	
中華科技大學 生物科技系生物科技組(台北校區)				評分項目	佔甄審成績比例	順序	項目
招生類別	25電子	性別要求	不要求	備審資料審查	100%	1	備審資料審查
志願代碼	25-153	招生名額	3	--	--	2	優待加分比例
指定項目甄審日期	--	指定項目甄審費用	500	--	--	3	--
				--	--	4	--
繳交資料	1.必繳：(1) 歷年成績單 (2) 自傳 2.選繳：(1) 各類證照 (2) 各類競賽獲獎證明 (3) 實務專題報告等其他足以佐證能力資料			備註	書面資料審查所交資料不再歸還請自行留存		
指定項目甄審說明	書面資料審查評分標準：(1) 歷年成績單 15% (2) 自傳(含照片)及讀書計畫35% (3) 其他有利審查資料(社團參與、競賽成果、學生幹部、專題製作或作品、技能檢定證照技(藝)能競賽(含科展)、得獎證明、成果作品等) 50%						

校系科組學程名稱				指定項目甄審成績計算方式		同分參酌順序	
中華科技大學 航空電子系(新竹校區)				評分項目	佔甄審成績比例	順序	項目
招生類別	25電子	性別要求	不要求	備審資料審查	100%	1	備審資料審查
志願代碼	25-154	招生名額	6	--	--	2	優待加分比例
指定項目甄審日期	--	指定項目甄審費用	500	--	--	3	--
				--	--	4	--
繳交資料	1.必繳：(1) 歷年成績單 (2) 自傳 2.選繳：(1) 各類證照 (2) 各類競賽獲獎證明 (3) 實務專題報告等其他足以佐證能力資料			備註	書面資料審查所交資料不再歸還請自行留存		
指定項目甄審說明	書面資料審查評分標準：(1) 歷年成績單 15% (2) 履歷自傳35% (3) 相關證照競賽成果、其他能力資料 50%						

校系科組學程名稱				指定項目甄審成績計算方式		同分參酌順序	
中華科技大學 資訊工程系多媒體組(台北校區)				評分項目	佔甄審成績比例	順序	項目
招生類別	25電子	性別要求	不要求	備審資料審查	100%	1	備審資料審查
志願代碼	25-155	招生名額	2	--	--	2	優待加分比例
指定項目甄審日期	--	指定項目甄審費用	500	--	--	3	--
				--	--	4	--
繳交資料	1.必繳：(1) 歷年成績單 (2) 自傳 2.選繳：(1) 各類證照 (2) 各類競賽獲獎證明 (3) 實務專題報告等其他足以佐證能力之資料			備註	書面資料審查所交資料不再歸還請自行留存		
指定項目甄審說明	書面資料審查評分標準： (1) 歷年成績單 40% (2) 相關證照、競賽成果、自傳、其他能力資料 60%						

校系科組學程名稱				指定項目甄審成績計算方式		同分參酌順序	
中華科技大學 機械工程系(台北校區)				評分項目	佔甄審成績比例	順序	項目
招生類別	30化工	性別要求	不要求	備審資料審查	100%	1	備審資料審查
志願代碼	30-033	招生名額	2	--	--	2	優待加分比例
指定項目甄審日期	--	指定項目甄審費用	500	--	--	3	--
				--	--	4	--
繳交資料	1.必繳：(1) 歷年成績單 (2) 自傳 (3) 讀書計畫 2.選繳：(1) 各類證照 (2) 各類競賽獲獎證明 (3) 實務專題報告 (4) 成果作品 (5) 幹部及社團活動等其他足以佐證能力之資料			備註	書面資料審查所交資料不再歸還請自行留存		
指定項目甄審說明	書面資料審查評分標準： (1) 歷年成績單 15% (2) 自傳及讀書計畫 15% (3) 相關證照競賽成果 20% (4) 其他能力資料 50%						

校系科組學程名稱				指定項目甄審成績計算方式		同分參酌順序	
中華科技大學 建築系建築科技組(台北校區)				評分項目	佔甄審成績比例	順序	項目
招生類別	40土木	性別要求	不要求	備審資料審查	100%	1	備審資料審查
志願代碼	40-041	招生名額	2	--	--	2	優待加分比例
指定項目甄審日期	--	指定項目甄審費用	500	--	--	3	--
				--	--	4	--
繳交資料	1.必繳：(1) 歷年成績單 (2) 自傳 2.選繳：(1) 各類證照 (2) 各類競賽獲獎證明 (3) 作品集 (4) 實務專題報告等其他足以佐證能力之資料。			備註	書面資料審查所交資料不再歸還，請自行留存		
指定項目甄審說明	書面資料審查評分標準：(1) 歷年成績單 15% (2) 自傳 5% (3) 相關證照競賽成果、作品集、實務專題報告等其他能力資料 80%。						

校系科組學程名稱				指定項目甄審成績計算方式		同分參酌順序	
中華科技大學 土木工程系防災與消防科技管理組(台北校區)				評分項目	佔甄審成績比例	順序	項目
招生類別	40土木	性別要求	不要求	備審資料審查	100%	1	備審資料審查
志願代碼	40-042	招生名額	2	--	--	2	優待加分比例
指定項目甄審日期	--	指定項目甄審費用	500	--	--	3	--
				--	--	4	--
繳交資料	1.必繳：(1) 歷年成績單 (2) 自傳 2.選繳：(1) 各類證照 (2) 各類競賽獲獎證明 (3) 實務專題報告等其他足以佐證能力之資料			備註	書面資料審查所交資料不再歸還請自行留存		
指定項目甄審說明	書面資料審查評分標準：(1) 歷年成績單 15% (2) 履歷自傳 35% (3) 相關證照競賽成果、其他能力資料 50%						

校系科組學程名稱				指定項目甄審成績計算方式		同分參酌順序	
中華科技大學 工業工程與管理系(台北校區)				評分項目	佔甄審成績比例	順序	項目
招生類別	55工程	性別要求	不要求	備審資料審查	100%	1	備審資料審查
志願代碼	55-007	招生名額	1	--	--	2	優待加分比例
指定項目甄審日期	--	指定項目甄審費用	500	--	--	3	--
				--	--	4	--
繳交資料	1.必繳：(1) 歷年成績單 (2) 自傳 2.選繳：(1) 各類證照 (2) 各類競賽獲獎證明 (3) 實務專題報告等其他足以佐證能力資料			備註	書面資料審查所交資料不再歸還請自行留存		
指定項目甄審說明	書面資料評分標準：(1) 高中職歷年成績單 15% (2) 履歷自傳 35% (3) 相關競賽成果或社團表現證明 50%						

校系科組學程名稱				指定項目甄審成績計算方式		同分參酌順序	
中華科技大學 企業管理系(台北校區)				評分項目	佔甄審成績比例	順序	項目
招生類別	60商業	性別要求	不要求	備審資料審查	100%	1	備審資料審查
志願代碼	60-310	招生名額	5	--	--	2	優待加分比例
指定項目甄審日期	--	指定項目甄審費用	500	--	--	3	--
				--	--	4	--
繳交資料	1.必繳：(1) 歷年成績單 (2) 自傳 (3) 讀書計畫 2.選繳：(1) 各類證照 (2) 各類競賽獲獎證明 (3) 實務專題報告等其他足以佐證能力資料			備註	備審資料審查所交資料不再歸還，請自行留存		
指定項目甄審說明	書面資料審查評分標準：(1) 歷年成績單 15% (2) 履歷自傳 35% (3) 相關證照競賽成果、其他能力資料 50%						

校系科組學程名稱				指定項目甄審成績計算方式		同分參酌順序	
中華科技大學 企業管理系微型創業管理組(台北校區)				評分項目	佔甄審成績比例	順序	項目
招生類別	60商業	性別要求	不要求	備審資料審查	100%	1	備審資料審查
志願代碼	60-311	招生名額	5	--	--	2	優待加分比例
指定項目甄審日期	--	指定項目甄審費用	500	--	--	3	--
				--	--	4	--
繳交資料	1.必繳:(1)歷年成績單(2)自傳(3)讀書計畫 2.選繳:(1)各類證照(2)各類競賽獲獎證明(3)實務專題報告等其他足以佐證能力資料			備審資料審查所交資料不再歸還,請自行留存			
指定項目甄審說明	書面資料審查評分標準:(1)歷年成績單15%(2)履歷自傳35%(3)相關證照競賽成果、其他能力資料50%			備註			

校系科組學程名稱				指定項目甄審成績計算方式		同分參酌順序	
中華科技大學 企業管理系流通運籌管理組(台北校區)				評分項目	佔甄審成績比例	順序	項目
招生類別	60商業	性別要求	不要求	備審資料審查	100%	1	備審資料審查
志願代碼	60-312	招生名額	4	--	--	2	優待加分比例
指定項目甄審日期	--	指定項目甄審費用	500	--	--	3	--
				--	--	4	--
繳交資料	1.必繳:(1)歷年成績單(2)自傳(3)讀書計畫 2.選繳:(1)各類證照(2)各類競賽獲獎證明(3)實務專題報告等其他足以佐證能力資料			備審資料審查所交資料不再歸還,請自行留存			
指定項目甄審說明	書面資料審查評分標準:(1)歷年成績單15%(2)履歷自傳35%(3)相關證照競賽成果、其他能力資料50%			備註			

校系科組學程名稱				指定項目甄審成績計算方式		同分參酌順序	
中華科技大學 國際商務與行銷系(台北校區)				評分項目	佔甄審成績比例	順序	項目
招生類別	60商業	性別要求	不要求	備審資料審查	100%	1	備審資料審查
志願代碼	60-313	招生名額	5	--	--	2	優待加分比例
指定項目甄審日期	--	指定項目甄審費用	500	--	--	3	--
				--	--	4	--
繳交資料	1.必繳:(1)歷年成績單(2)自傳 2.選繳:(1)各類證照(2)各類競賽獲獎證明(3)實務專題報告等其他足以佐證能力資料			書面資料審查所交資料不再歸還,請自行留存			
指定項目甄審說明	書面資料評分標準:(1)高中職職歷年成績單15%(2)履歷自傳35%(3)相關競賽成果或社團表現證明50%			備註			

校系科組學程名稱				指定項目甄審成績計算方式		同分參酌順序	
中華科技大學 財務金融系財富管理組(台北校區)				評分項目	佔甄審成績比例	順序	項目
招生類別	60商業	性別要求	不要求	備審資料審查	100%	1	備審資料審查
志願代碼	60-314	招生名額	3	--	--	2	優待加分比例
指定項目甄審日期	--	指定項目甄審費用	500	--	--	3	--
				--	--	4	--
繳交資料	1.必繳:(1)歷年成績單(2)自傳 2.選繳:(1)各類證照(2)各類競賽獲獎證明(3)實務專題報告等其他足以佐證能力之資料			書面資料審查所交資料不再歸還,請自行留存			
指定項目甄審說明	書面資料審查評分標準:(1)歷年成績單20%(2)履歷自傳30%(3)相關證照競賽成果、其他能力資料50%			備註			

校系科組學程名稱				指定項目甄審成績計算方式		同分參酌順序	
中華科技大學 資訊管理系(台北校區)				評分項目	佔甄審成績比例	順序	項目
招生類別	60商業	性別要求	不要求	備審資料審查	100%	1	備審資料審查
志願代碼	60-315	招生名額	4	--	--	2	優待加分比例
指定項目甄審日期	--	指定項目甄審費用	500	--	--	3	--
				--	--	4	--
繳交資料	1.必繳: (1)高中(職)歷年成績單 (2)履歷自傳 (3)學歷證件(畢業者繳交畢業證書影本、應屆畢業生繳交學生證影本) 2.選繳: (1)相關競賽成果證明			書面資料審查所交資料不再歸還請自行留存			
指定項目甄審說明	書面資料審查評分標準: (1)歷年成績單20%(2)履歷自傳30%(3)相關證照競賽成果、其他能力資料50%			備註			

校系科組學程名稱				指定項目甄審成績計算方式		同分參酌順序	
中華科技大學 文創與數位多媒體學位學程（台北校區）				評分項目	佔甄審成績比例	順序	項目
招生類別	60商業	性別要求	不要求	備審資料審查	100%	1	備審資料審查
志願代碼	60-316	招生名額	3	--	--	2	優待加分比例
指定項目甄審日期	--	指定項目甄審費用	500	--	--	3	--
						4	--
繳交資料	1.必繳： (1) 高中（職）歷年成績單 (2) 履歷自傳 (3) 學歷證件（畢業者繳交畢業證書影本、應屆畢業生繳交學生證影本） 2.選繳： (1) 相關競賽成果證明			備註	書面資料審查所交資料不再歸還請自行留存		
指定項目甄審說明	書面資料審查評分標準： (1) 歷年成績單 20% (2) 履歷自傳30% (3) 相關證照競賽成果、其他能力資料 50%						

校系科組學程名稱				指定項目甄審成績計算方式		同分參酌順序	
中華科技大學 生物科技系化妝品生技組（台北校區）				評分項目	佔甄審成績比例	順序	項目
招生類別	60商業	性別要求	不要求	備審資料審查	100%	1	備審資料審查
志願代碼	60-317	招生名額	2	--	--	2	優待加分比例
指定項目甄審日期	--	指定項目甄審費用	500	--	--	3	--
						4	--
繳交資料	1.必繳：(1) 歷年成績單 (2) 自傳 2.選繳：(1) 各類證照 (2) 各類競賽獲獎證明 (3) 實務專題報告等其他足以佐證能力資料			備註	書面資料審查所交資料不再歸還請自行留存		
指定項目甄審說明	書面資料審查評分標準：(1) 歷年成績單 15% (2) 自傳(含照片)及讀書計畫35% (3) 其他有利審查資料(社團參與、競賽成果、學生幹部、專題製作或作品、技能檢定證照技(藝)能競賽(含科展)、得獎證明、成果作品等) 50%						

校系科組學程名稱				指定項目甄審成績計算方式		同分參酌順序	
中華科技大學 食品科學系加工與醱酵烘焙組（台北校區）				評分項目	佔甄審成績比例	順序	項目
招生類別	60商業	性別要求	不要求	備審資料審查	100%	1	備審資料審查
志願代碼	60-318	招生名額	3	--	--	2	優待加分比例
指定項目甄審日期	--	指定項目甄審費用	500	--	--	3	--
						4	--
繳交資料	1.必繳：(1) 歷年成績單 (2) 自傳 2.選繳：(1) 各類證照 (2) 各類競賽獲獎證明 (3) 實務專題報告等其他足以佐證能力資料			備註	書面資料審查所交資料不再歸還請自行留存		
指定項目甄審說明	書面資料審查評分標準：(1) 歷年成績單15% (2) 履歷自傳35% (3) 相關證照競賽成果、其他能力資料50%						

校系科組學程名稱				指定項目甄審成績計算方式		同分參酌順序	
中華科技大學 餐飲管理系（台北校區）				評分項目	佔甄審成績比例	順序	項目
招生類別	60商業	性別要求	不要求	備審資料審查	100%	1	備審資料審查
志願代碼	60-319	招生名額	3	--	--	2	優待加分比例
指定項目甄審日期	--	指定項目甄審費用	500	--	--	3	--
						4	--
繳交資料	1.必繳：(1) 歷年成績單 (2) 自傳 2.選繳：(1) 各類證照 (2) 各類競賽獲獎證明 (3) 實務專題報告等其他足以佐證能力之資料			備註	書面資料審查所交資料不再歸還請自行留存		
指定項目甄審說明	書面資料審查評分標準：(1) 歷年成績單 15% (2) 履歷自傳35% (3) 相關證照競賽成果、其他能力資料 50%						

校系科組學程名稱				指定項目甄審成績計算方式		同分參酌順序	
中華科技大學 航空服務管理系（新竹校區）				評分項目	佔甄審成績比例	順序	項目
招生類別	60商業	性別要求	不要求	備審資料審查	100%	1	備審資料審查
志願代碼	60-320	招生名額	7	--	--	2	優待加分比例
指定項目甄審日期	--	指定項目甄審費用	500	--	--	3	--
						4	--
繳交資料	1.必繳：(1) 歷年成績單 (2) 自傳 2.選繳：(1) 各類證照 (2) 各類競賽獲獎證明 (3) 實務專題報告等足以佐證能力之資料			備註	書面資料審查所交資料不再歸還請自行留存		
指定項目甄審說明	書面資料審查評分標準：(1) 歷年成績單15% (2) 履歷自傳35% (3) 相關證照競賽成果、其他能力資料 50%						



校系科組學程名稱				指定項目甄審成績計算方式		同分參酌順序	
中華科技大學 觀光餐旅系(新竹校區)				評分項目	佔甄審成績比例	順序	項目
招生類別	60商業	性別要求	不要求	備審資料審查	100%	1	備審資料審查
志願代碼	60-321	招生名額	1	--	--	2	優待加分比例
指定項目甄審日期	--	指定項目甄審費用	500	--	--	3	--
				--	--	4	--
繳交資料	1.必繳: (1) 歷年成績單 (2) 自傳 2.選繳: (1) 各類證照 (2) 各類競賽獲獎證明 (3) 實務專題報告等其他足以佐證能力之資料			書面資料審查所交資料不再歸還請自行留存			
指定項目甄審說明	書面資料審查評分標準: (1) 歷年成績單 15% (2) 履歷自傳35% (3) 相關證照競賽成果、其他能力資料 50%			備註			

校系科組學程名稱				指定項目甄審成績計算方式		同分參酌順序	
中華科技大學 國際商務與行銷系(台北校區)				評分項目	佔甄審成績比例	順序	項目
招生類別	65資管	性別要求	不要求	備審資料審查	100%	1	備審資料審查
志願代碼	65-082	招生名額	1	--	--	2	優待加分比例
指定項目甄審日期	--	指定項目甄審費用	500	--	--	3	--
				--	--	4	--
繳交資料	1.必繳: (1) 歷年成績單 (2) 自傳 2.選繳: (1) 各類證照 (2) 各類競賽獲獎證明 (3) 實務專題報告等其他足以佐證能力資料			書面資料審查所交資料不再歸還, 請自行留存			
指定項目甄審說明	書面資料評分標準: (1) 高中職歷年成績單15% (2) 履歷自傳35% (3) 相關競賽成果或社團表現證明 50%			備註			

校系科組學程名稱				指定項目甄審成績計算方式		同分參酌順序	
中華科技大學 資訊管理系(台北校區)				評分項目	佔甄審成績比例	順序	項目
招生類別	65資管	性別要求	不要求	備審資料審查	100%	1	備審資料審查
志願代碼	65-083	招生名額	2	--	--	2	優待加分比例
指定項目甄審日期	--	指定項目甄審費用	500	--	--	3	--
				--	--	4	--
繳交資料	1.必繳 (1) 高中(職)歷年成績單 (2) 履歷自傳 (3) 學歷證件(畢業者繳交畢業證書影本、應屆畢業生繳交學生證影本) 2.選繳 (1) 相關競賽成果證明			書面資料審查所交資料不再歸還請自行留存			
指定項目甄審說明	書面資料審查評分標準: (1) 歷年成績單 20% (2) 履歷自傳30% (3) 相關證照競賽成果、其他能力資料 50%			備註			

校系科組學程名稱				指定項目甄審成績計算方式		同分參酌順序	
中華科技大學 航空服務管理系(新竹校區)				評分項目	佔甄審成績比例	順序	項目
招生類別	65資管	性別要求	不要求	備審資料審查	100%	1	備審資料審查
志願代碼	65-084	招生名額	4	--	--	2	優待加分比例
指定項目甄審日期	--	指定項目甄審費用	500	--	--	3	--
				--	--	4	--
繳交資料	1.必繳: (1) 歷年成績單 (2) 自傳 2.選繳: (1) 各類證照 (2) 各類競賽獲獎證明 (3) 實務專題報告等足以佐證能力之資料			書面資料審查所交資料不再歸還請自行留存			
指定項目甄審說明	書面資料審查評分標準: (1) 歷年成績單15% (2) 履歷自傳35% (3) 相關證照競賽成果、其他能力資料 50%			備註			

校系科組學程名稱				指定項目甄審成績計算方式		同分參酌順序	
中華科技大學 觀光餐旅系(新竹校區)				評分項目	佔甄審成績比例	順序	項目
招生類別	65資管	性別要求	不要求	備審資料審查	100%	1	備審資料審查
志願代碼	65-085	招生名額	1	--	--	2	優待加分比例
指定項目甄審日期	--	指定項目甄審費用	500	--	--	3	--
				--	--	4	--
繳交資料	1.必繳: (1) 歷年成績單 (2) 自傳 2.選繳: (1) 各類證照 (2) 各類競賽獲獎證明 (3) 實務專題報告等其他足以佐證能力之資料			書面資料審查所交資料不再歸還請自行留存			
指定項目甄審說明	書面資料審查評分標準: (1) 歷年成績單 15% (2) 履歷自傳35% (3) 相關證照競賽成果、其他能力資料 50%			備註			

校系科組學程名稱				指定項目甄審成績計算方式		同分參酌順序	
中華科技大學 財務金融系服務行銷組(台北校區)				評分項目	佔甄審成績比例	順序	項目
招生類別	76家政	性別要求	不要求	備審資料審查	100%	1	備審資料審查
志願代碼	76-014	招生名額	2	--	--	2	優待加分比例
指定項目甄審日期	--	指定項目甄審費用	500	--	--	3	--
				--	--	4	--
繳交資料	1.必繳:(1)歷年成績單(2)自傳 2.選繳:(1)各類證照(2)各類競賽獲獎證明(3)實務專題報告等其他足以佐證能力之資料			備註	書面資料審查所交資料不再歸還,請自行留存		
指定項目甄審說明	書面資料審查評分標準:(1)歷年成績單20%(2)履歷自傳30%(3)相關證照競賽成果、其他能力資料50%						

校系科組學程名稱				指定項目甄審成績計算方式		同分參酌順序	
中華科技大學 食品科學系加工與醱酵烘焙組(台北校區)				評分項目	佔甄審成績比例	順序	項目
招生類別	76家政	性別要求	不要求	備審資料審查	100%	1	備審資料審查
志願代碼	76-015	招生名額	1	--	--	2	優待加分比例
指定項目甄審日期	--	指定項目甄審費用	500	--	--	3	--
				--	--	4	--
繳交資料	1.必繳:(1)歷年成績單(2)自傳 2.選繳:(1)各類證照(2)各類競賽獲獎證明(3)實務專題報告等其他足以佐證能力之資料			備註	書面資料審查所交資料不再歸還請自行留存		
指定項目甄審說明	書面資料審查評分標準:(1)歷年成績單15%(2)履歷自傳35%(3)相關證照競賽成果、其他能力資料50%						

校系科組學程名稱				指定項目甄審成績計算方式		同分參酌順序	
中華科技大學 資訊管理系電子商務組(台北校區)				評分項目	佔甄審成績比例	順序	項目
招生類別	79餐旅	性別要求	不要求	備審資料審查	100%	1	備審資料審查
志願代碼	79-054	招生名額	1	--	--	2	優待加分比例
指定項目甄審日期	--	指定項目甄審費用	500	--	--	3	--
				--	--	4	--
繳交資料	1.必繳 (1)高中(職)歷年成績單 (2)履歷自傳 (3)學歷證件(畢業者繳交畢業證書影本、應屆畢業生繳交學生證影本) 2.選繳 (1)相關競賽成果證明			備註	書面資料審查所交資料不再歸還請自行留存		
指定項目甄審說明	書面資料審查評分標準: (1)歷年成績單20%(2)履歷自傳30%(3)相關證照競賽成果、其他能力資料50%						

校系科組學程名稱				指定項目甄審成績計算方式		同分參酌順序	
中華科技大學 財務金融系服務行銷組(台北校區)				評分項目	佔甄審成績比例	順序	項目
招生類別	79餐旅	性別要求	不要求	備審資料審查	100%	1	備審資料審查
志願代碼	79-055	招生名額	2	--	--	2	優待加分比例
指定項目甄審日期	--	指定項目甄審費用	500	--	--	3	--
				--	--	4	--
繳交資料	1.必繳:(1)歷年成績單(2)自傳 2.選繳:(1)各類證照(2)各類競賽獲獎證明(3)實務專題報告等其他足以佐證能力之資料			備註	書面資料審查所交資料不再歸還,請自行留存		
指定項目甄審說明	書面資料審查評分標準:(1)歷年成績單20%(2)履歷自傳30%(3)相關證照競賽成果、其他能力資料50%						

校系科組學程名稱				指定項目甄審成績計算方式		同分參酌順序	
中華科技大學 餐飲管理系(台北校區)				評分項目	佔甄審成績比例	順序	項目
招生類別	79餐旅	性別要求	不要求	備審資料審查	100%	1	備審資料審查
志願代碼	79-056	招生名額	8	--	--	2	優待加分比例
指定項目甄審日期	--	指定項目甄審費用	500	--	--	3	--
				--	--	4	--
繳交資料	1.必繳:(1)歷年成績單(2)自傳 2.選繳:(1)各類證照(2)各類競賽獲獎證明(3)實務專題報告等其他足以佐證能力之資料			備註	書面資料審查所交資料不再歸還請自行留存		
指定項目甄審說明	書面資料審查評分標準:(1)歷年成績單15%(2)履歷自傳35%(3)相關證照競賽成果、其他能力資料50%						

校系科組學程名稱				指定項目甄審成績計算方式		同分參酌順序	
中華科技大學 遊戲系統創新設計學位學程(台北校區)				評分項目	佔甄審成績比例	順序	項目
招生類別	85商設	性別要求	不要求	備審資料審查	100%	1	備審資料審查
志願代碼	85-100	招生名額	5	--	--	2	優待加分比例
指定項目甄審日期	--	指定項目甄審費用	500	--	--	3	--
				--	--	4	--
繳交資料	1.必繳:(1)歷年成績單(2)自傳 2.選繳:(1)各類證照(2)各類競賽獲獎證明(3)實務專題報告等其他足以佐證能力資料			備註	書面資料審查所交資料不再歸還,請自行留存		
指定項目甄審說明	書面資料評分標準:(1)高中職歷年成績單15%(2)履歷自傳35%(3)相關競賽成果、社團表現證明50%						

校系科組學程名稱				指定項目甄審成績計算方式		同分參酌順序	
中華科技大學 建築系建築科技組(台北校區)				評分項目	佔甄審成績比例	順序	項目
招生類別	85商設	性別要求	不要求	備審資料審查	100%	1	備審資料審查
志願代碼	85-101	招生名額	1	--	--	2	優待加分比例
指定項目甄審日期	--	指定項目甄審費用	500	--	--	3	--
				--	--	4	--
繳交資料	1.必繳:(1)歷年成績單(2)自傳 2.選繳:(1)各類證照(2)各類競賽獲獎證明(3)作品集(4)實務專題報告等其他足以佐證能力之資料。			備註	書面資料審查所交資料不再歸還,請自行留存		
指定項目甄審說明	書面資料審查評分標準:(1)歷年成績單15%(2)自傳5%(3)相關證照競賽成果、作品集、實務專題報告等其他能力資料80%。						

校系科組學程名稱				指定項目甄審成績計算方式		同分參酌順序	
中華科技大學 建築系室內設計組(台北校區)				評分項目	佔甄審成績比例	順序	項目
招生類別	85商設	性別要求	不要求	備審資料審查	100%	1	備審資料審查
志願代碼	85-102	招生名額	6	--	--	2	優待加分比例
指定項目甄審日期	--	指定項目甄審費用	500	--	--	3	--
				--	--	4	--
繳交資料	1.必繳:(1)歷年成績單(2)自傳 2.選繳:(1)各類證照(2)各類競賽獲獎證明(3)作品集(4)實務專題報告等其他足以佐證能力之資料。			備註	書面資料審查所交資料不再歸還,請自行留存		
指定項目甄審說明	書面資料審查評分標準:(1)歷年成績單15%(2)自傳5%(3)相關證照競賽成果、作品集、實務專題報告等其他能力資料80%。						

校系科組學程名稱				指定項目甄審成績計算方式		同分參酌順序	
中華科技大學 建築系視覺傳達創意設計組(台北校區)				評分項目	佔甄審成績比例	順序	項目
招生類別	85商設	性別要求	不要求	備審資料審查	100%	1	備審資料審查
志願代碼	85-103	招生名額	3	--	--	2	優待加分比例
指定項目甄審日期	--	指定項目甄審費用	500	--	--	3	--
				--	--	4	--
繳交資料	1.必繳:(1)歷年成績單(2)自傳 2.選繳:(1)各類證照(2)各類競賽獲獎證明(3)作品集(4)實務專題報告等其他足以佐證能力之資料。			備註	書面資料審查所交資料不再歸還,請自行留存		
指定項目甄審說明	書面資料審查評分標準:(1)歷年成績單15%(2)自傳5%(3)相關證照競賽成果、作品集、實務專題報告等其他能力資料80%。						

校系科組學程名稱				指定項目甄審成績計算方式		同分參酌順序	
中華科技大學 土木工程系數位多媒體設計組(台北校區)				評分項目	佔甄審成績比例	順序	項目
招生類別	85商設	性別要求	不要求	備審資料審查	100%	1	備審資料審查
志願代碼	85-104	招生名額	2	--	--	2	優待加分比例
指定項目甄審日期	--	指定項目甄審費用	500	--	--	3	--
				--	--	4	--
繳交資料	1.必繳:(1)歷年成績單(2)自傳 2.選繳:(1)各類證照(2)各類競賽獲獎證明(3)實務專題報告等其他足以佐證能力之資料			備註	書面資料審查所交資料不再歸還請自行留存		
指定項目甄審說明	書面資料審查評分標準:(1)歷年成績單15%(2)履歷自傳35%(3)相關證照競賽成果、其他能力資料50%						

校系科組學程名稱				指定項目甄審成績計算方式		同分參酌順序	
中華科技大學 工業工程與管理系產品創新設計組(台北校區)				評分項目	佔甄審成績比例	順序	項目
招生類別	85商設	性別要求	不要求	備審資料審查	100%	1	備審資料審查
志願代碼	85-105	招生名額	1	--	--	2	優待加分比例
指定項目甄審日期	--	指定項目甄審費用	500	--	--	3	--
				--	--	4	--
繳交資料	1.必繳: (1) 歷年成績單 (2) 自傳 2.選繳: (1) 各類證照 (2) 各類競賽獲獎證明 (3) 實務專題報告等其他足以佐證能力資料			備註	書面資料審查所交資料不再歸還請自行留存		
指定項目甄審說明	書面資料評分標準: (1) 高中職歷年成績單15% (2) 履歷自傳35% (3) 相關競賽成果或社團表現證明50%						

校系科組學程名稱				指定項目甄審成績計算方式		同分參酌順序	
中華科技大學 國際商務與行銷系(台北校區)				評分項目	佔甄審成績比例	順序	項目
招生類別	85商設	性別要求	不要求	備審資料審查	100%	1	備審資料審查
志願代碼	85-106	招生名額	2	--	--	2	優待加分比例
指定項目甄審日期	--	指定項目甄審費用	500	--	--	3	--
				--	--	4	--
繳交資料	1.必繳: (1) 歷年成績單 (2) 自傳 2.選繳: (1) 各類證照 (2) 各類競賽獲獎證明 (3) 實務專題報告等其他足以佐證能力資料			備註	書面資料審查所交資料不再歸還, 請自行留存		
指定項目甄審說明	書面資料評分標準: (1) 高中職歷年成績單15% (2) 履歷自傳35% (3) 相關競賽成果或社團表現證明50%						

校系科組學程名稱				指定項目甄審成績計算方式		同分參酌順序	
中華科技大學 文創與數位多媒體學位學程(台北校區)				評分項目	佔甄審成績比例	順序	項目
招生類別	85商設	性別要求	不要求	備審資料審查	100%	1	備審資料審查
志願代碼	85-107	招生名額	3	--	--	2	優待加分比例
指定項目甄審日期	--	指定項目甄審費用	500	--	--	3	--
				--	--	4	--
繳交資料	1.必繳 (1) 高中(職)歷年成績單 (2) 履歷自傳 (3) 學歷證件(畢業者繳交畢業證書影本、應屆畢業生繳交學生證影本) 2.選繳 (1) 相關競賽成果證明			備註	書面資料審查所交資料不再歸還請自行留存		
指定項目甄審說明	書面資料審查評分標準: (1) 歷年成績單 20% (2) 履歷自傳30% (3) 相關證照競賽成果、其他能力資料 50%						

校系科組學程名稱				指定項目甄審成績計算方式		同分參酌順序	
中華科技大學 食品科學系食品保健科技組(台北校區)				評分項目	佔甄審成績比例	順序	項目
招生類別	90食品	性別要求	不要求	備審資料審查	100%	1	備審資料審查
志願代碼	90-020	招生名額	4	--	--	2	優待加分比例
指定項目甄審日期	--	指定項目甄審費用	500	--	--	3	--
				--	--	4	--
繳交資料	1.必繳: (1) 歷年成績單 (2) 自傳 2.選繳: (1) 各類證照 (2) 各類競賽獲獎證明 (3) 實務專題報告等其他足以佐證能力資料			備註	書面資料審查所交資料不再歸還請自行留存		
指定項目甄審說明	書面資料審查評分標準: (1) 歷年成績單15% (2) 履歷自傳35% (3) 相關證照競賽成果、其他能力資料50%						

技優甄審入學招生學校系科(組)、學程一覽表

校名	聯絡電話	傳真電話	網址	限選填一系組
	04-27016855	04-24514641	http://www.ocu.edu.tw	
230 僑光科技大學	(40721)臺中市西屯區僑光路100號			否
招生系科組學程及招生類別		招生名額	招生系科組學程及招生類別	
電腦輔助工業設計系--10機械		9	電腦輔助工業設計系--15汽車	
多媒體與遊戲設計系--25電子		10	財務金融系--60商業	
生活創意設計系--60商業		12	旅館與會展管理系--60商業	
餐飲管理系--79餐旅		10	旅館與會展管理系--85商設	
多媒體與遊戲設計系--85商設		10	生活創意設計系--85商設	
電腦輔助工業設計系--85商設		4		

校系科組學程資訊與報名建議說明

1. 修業年限4年。
2. 提供各類型獎助學金申請：新生入學獎學金、學期成績優異獎學金、弱勢助學計畫、學雜費減免措施等。
3. 校園環境教學設備：
  - (1) 教室均設有冷氣空調及網路設備。
  - (2) 校園有E化圖書館、多功能運動操場、體適能中心、便利超商、書局及藝廊等。
  - (3) 全新落成的觀光餐旅大樓和設計大樓，設有實習旅館、中西餐專業教室、專業攝影棚、影音後製、數位繪圖、動漫製作、產品自由造型等專業教室。
4. 地點優勢：位於逢甲商圈，鄰水滄經貿園區，近中部科學園區，交通便利，生活多采多姿。

校系科組學程名稱				指定項目甄審成績計算方式		同分參酌順序	
僑光科技大學 電腦輔助工業設計系				評分項目	佔甄審成績比例	順序	項目
招生類別	10機械	性別要求	不要求	備審資料審查	100%	1	備審資料審查
志願代碼	10-084	招生名額	9	--	--	2	優待加分比例
指定項目	--	指定項目	500	--	--	3	--
甄審日期	--	甄審費用	--	--	--	4	--
繳交資料	必繳：1.歷年成績單、2.履歷自傳、3.學歷證件（已畢業者繳交畢業證書影本，應屆畢業生繳交學生證影本）。 選繳：1.相關競賽成果證明、2.社團或幹部表現證明。			備審資料審查所繳資料不再歸還，請自行留存。	備註		
指定項目甄審說明	1.備審資料審查標準（總分100分）：（1）歷年成績單35%；（2）履歷自傳30%；（3）相關競賽或社團表現等證明35%。 2.考生不必到校面試。						

校系科組學程名稱				指定項目甄審成績計算方式		同分參酌順序	
僑光科技大學 電腦輔助工業設計系				評分項目	佔甄審成績比例	順序	項目
招生類別	15汽車	性別要求	不要求	備審資料審查	100%	1	備審資料審查
志願代碼	15-024	招生名額	3	--	--	2	優待加分比例
指定項目	--	指定項目	500	--	--	3	--
甄審日期	--	甄審費用	--	--	--	4	--
繳交資料	必繳：1.歷年成績單、2.履歷自傳、3.學歷證件（已畢業者繳交畢業證書影本，應屆畢業生繳交學生證影本）。 選繳：1.相關競賽成果證明、2.社團或幹部表現證明。			備審資料審查所繳資料不再歸還，請自行留存。	備註		
指定項目甄審說明	1.備審資料審查標準（總分100分）：（1）歷年成績單35%；（2）履歷自傳30%；（3）相關競賽或社團表現等證明35%。 2.考生不必到校面試。						

校系科組學程名稱				指定項目甄審成績計算方式		同分參酌順序	
僑光科技大學 多媒體與遊戲設計系				評分項目	佔甄審成績比例	順序	項目
招生類別	25電子	性別要求	不要求	備審資料審查	60%	1	備審資料審查
志願代碼	25-156	招生名額	10	面試	40%	2	優待加分比例
指定項目	104/6/6	指定項目	750	--	--	3	面試
甄審日期	--	甄審費用	--	--	--	4	--
繳交資料	必繳：1.歷年成績單、2.履歷自傳、3.學歷證件（已畢業者繳交畢業證書影本，應屆畢業生繳交學生證影本）。 選繳：1.相關競賽成果證明、2.社團或幹部表現證明、3.個人作品集。			備審資料審查所繳資料不再歸還，請自行留存。	備註		
指定項目甄審說明	1.備審資料審查評分標準（總分100分）：（1）歷年成績單20%；（2）履歷自傳30%；（3）相關競賽、個人作品或社團表現等證明50%。 2.面試評分標準（總分100分）：（1）語言表達、邏輯思考與反應20%；（2）自我行為能力分析10%；（3）學業能力與學業以外專長60%；（4）面試委員綜合評量10%。						

校系科組學程名稱				指定項目甄審成績計算方式		同分參酌順序	
僑光科技大學 財務金融系				評分項目	佔甄審成績比例	順序	項目
招生類別	60商業	性別要求	不要求	備審資料審查	100%	1	備審資料審查
志願代碼	60-322	招生名額	56	--	--	2	優待加分比例
指定項目甄審日期	--	指定項目甄審費用	500	--	--	3	--
				--	--	4	--
繳交資料	必繳：1.歷年成績單、2.履歷自傳、3.學歷證件（已畢業者繳交畢業證書影本，應屆畢業生繳交學生證影本）。 選繳：1.相關競賽成果證明、2.社團或幹部表現證明。			備註	備審資料審查所繳資料不再歸還，請自行留存。		
指定項目甄審說明	1.備審資料審查評分標準（總分100分）：（1）歷年成績單20%；（2）履歷自傳40%；（3）相關競賽或社團表現等證明40%。 2.考生不必到校面試。						

校系科組學程名稱				指定項目甄審成績計算方式		同分參酌順序	
僑光科技大學 生活創意設計系				評分項目	佔甄審成績比例	順序	項目
招生類別	60商業	性別要求	不要求	備審資料審查	60%	1	面試
志願代碼	60-323	招生名額	12	面試	40%	2	備審資料審查
指定項目甄審日期	104/6/6	指定項目甄審費用	750	--	--	3	優待加分比例
				--	--	4	--
繳交資料	必繳：1.歷年成績單、2.履歷自傳、3.學歷證件（已畢業者繳交畢業證書影本，應屆畢業生繳交學生證影本）。 選繳：1.相關競賽成果證明、2.社團或幹部表現證明、3.作品集。			備註	備審資料審查所繳資料不再歸還，請自行留存。		
指定項目甄審說明	1.備審資料審查評分標準（總分100分）：（1）歷年成績單20%；（2）履歷自傳40%；（3）相關競賽、作品集或社團表現等證明40%。 2.面試評分標準（總分100分）：（1）語言表達、邏輯思考與反應20%；（2）自我行為能力分析20%；（3）學業能力與學業以外專長45%；（4）面試委員綜合評量10%；（5）臨場反應5%。						

校系科組學程名稱				指定項目甄審成績計算方式		同分參酌順序	
僑光科技大學 旅館與會展管理系				評分項目	佔甄審成績比例	順序	項目
招生類別	60商業	性別要求	不要求	備審資料審查	100%	1	備審資料審查
志願代碼	60-324	招生名額	10	--	--	2	優待加分比例
指定項目甄審日期	--	指定項目甄審費用	500	--	--	3	--
				--	--	4	--
繳交資料	必繳：1.歷年成績單、2.履歷自傳、3.學歷證件（已畢業者繳交畢業證書影本，應屆畢業生繳交學生證影本）。 選繳：1.相關競賽成果證明、2.社團或幹部表現證明。			備註	備審資料審查所繳資料不再歸還，請自行留存。		
指定項目甄審說明	1.備審資料審查評分標準（總分100分）：（1）歷年成績單30%；（2）履歷自傳30%；（3）相關競賽或社團表現等證明40%。 2.考生不必到校面試。						

校系科組學程名稱				指定項目甄審成績計算方式		同分參酌順序	
僑光科技大學 餐飲管理系				評分項目	佔甄審成績比例	順序	項目
招生類別	79餐旅	性別要求	不要求	備審資料審查	100%	1	備審資料審查
志願代碼	79-057	招生名額	10	--	--	2	優待加分比例
指定項目甄審日期	--	指定項目甄審費用	500	--	--	3	--
				--	--	4	--
繳交資料	必繳：1.歷年成績單、2.履歷自傳、3.學歷證件（已畢業者繳交畢業證書影本，應屆畢業生繳交學生證影本）。 選繳：1.相關競賽成果證明、2.社團或幹部表現證明。			備註	備審資料審查所繳資料不再歸還，請自行留存。		
指定項目甄審說明	1.備審資料審查評分標準（總分100分）：（1）歷年成績單30%；（2）履歷自傳30%；（3）相關競賽或社團表現等證明40%。 2.考生不必到校面試。						

校系科組學程名稱				指定項目甄審成績計算方式		同分參酌順序	
僑光科技大學 旅館與會展管理系				評分項目	佔甄審成績比例	順序	項目
招生類別	85商設	性別要求	不要求	備審資料審查	100%	1	備審資料審查
志願代碼	85-108	招生名額	10	--	--	2	優待加分比例
指定項目甄審日期	--	指定項目甄審費用	500	--	--	3	--
				--	--	4	--
繳交資料	必繳：1.歷年成績單、2.履歷自傳、3.學歷證件（畢業者繳交畢業證書影本，應屆畢業生繳交學生證影本）。 選繳：1.相關競賽成果證明、2.社團或幹部表現證明。			備註	備審資料審查所繳資料不再歸還，請自行留存。		
指定項目甄審說明	1.備審資料審查評分標準（總分100分）：（1）歷年成績單30%；（2）履歷自傳30%；（3）相關競賽或社團表現等證明40%。 2.考生不必到校面試。						

校系科組學程名稱				指定項目甄審成績計算方式		同分參酌順序	
僑光科技大學 多媒體與遊戲設計系				評分項目	佔甄審成績比例	順序	項目
招生類別	85商設	性別要求	不要求	備審資料審查	60%	1	備審資料審查
志願代碼	85-109	招生名額	10	面試	40%	2	優待加分比例
指定項目甄審日期	104/6/6	指定項目甄審費用	750	--	--	3	面試
				--	--	4	--
繳交資料	必繳：1.歷年成績單、2.履歷自傳、3.學歷證件（已畢業者繳交畢業證書影本，應屆畢業生繳交學生證影本）。 選繳：1.相關競賽成果證明、2.社團或幹部表現證明、3.個人作品集。			備審資料審查所繳資料不再歸還，請自行留存。			
指定項目甄審說明	1.備審資料審查評分標準（總分100分）：（1）歷年成績單20%；（2）履歷自傳30%；（3）相關競賽、個人作品或社團表現等證明50%。 2.面試評分標準（總分100分）：（1）語言表達、邏輯思考與反應20%；（2）自我行為能力分析10%；（3）學業能力與學業以外專長60%；（4）面試委員綜合評量10%。						

校系科組學程名稱				指定項目甄審成績計算方式		同分參酌順序	
僑光科技大學 生活創意設計系				評分項目	佔甄審成績比例	順序	項目
招生類別	85商設	性別要求	不要求	備審資料審查	60%	1	面試
志願代碼	85-110	招生名額	8	面試	40%	2	備審資料審查
指定項目甄審日期	104/6/6	指定項目甄審費用	750	--	--	3	優待加分比例
				--	--	4	--
繳交資料	必繳：1.歷年成績單、2.履歷自傳、3.學歷證件（已畢業者繳交畢業證書影本，應屆畢業生繳交學生證影本）。 選繳：1.相關競賽成果證明、2.社團或幹部表現證明、3.作品集。			備審資料審查所繳資料不再歸還，請自行留存。			
指定項目甄審說明	1.備審資料審查評分標準（總分100分）：（1）歷年成績單20%；（2）履歷自傳40%；（3）相關競賽、作品集或社團表現等證明40%。 2.面試評分標準（總分100分）：（1）語言表達、邏輯思考與反應20%；（2）自我行為能力分析20%；（3）學業能力與學業以外專長45%；（4）面試委員綜合評量10%；（5）臨場反應5%。						

校系科組學程名稱				指定項目甄審成績計算方式		同分參酌順序	
僑光科技大學 電腦輔助工業設計系				評分項目	佔甄審成績比例	順序	項目
招生類別	85商設	性別要求	不要求	備審資料審查	100%	1	備審資料審查
志願代碼	85-111	招生名額	4	--	--	2	優待加分比例
指定項目甄審日期	--	指定項目甄審費用	500	--	--	3	--
				--	--	4	--
繳交資料	必繳：1.歷年成績單、2.履歷自傳、3.學歷證件（已畢業者繳交畢業證書影本，應屆畢業生繳交學生證影本）。 選繳：1.相關競賽成果證明、2.社團或幹部表現證明。			備審資料審查所繳資料不再歸還，請自行留存。			
指定項目甄審說明	1.備審資料審查標準（總分100分）：（1）歷年成績單35%；（2）履歷自傳30%；（3）相關競賽或社團表現等證明35%。 2.考生不必到校面試。						

技優甄審入學招生學校系科(組)、學程一覽表

校名	聯絡電話	傳真電話	網址	限選填一系組
	037-651188	037-652256	http://www.ydu.edu.tw	
231 育達科技大學	(36143) 苗栗縣造橋鄉談文村學府路168號			否
招生系科組學程及招生類別		招生名額	招生系科組學程及招生類別	
行銷與流通管理系--20電機		2	資訊管理系--25電子	
行銷與流通管理系--25電子		2	幼兒保育系--25電子	
應用日語系--25電子		2	休閒事業管理系觀光旅遊組--25電子	
休閒事業管理系休閒餐飲組--25電子		2	休閒運動管理系--25電子	
多媒體與遊戲設計系遊戲開發組--25電子		5	多媒體與遊戲設計系視覺設計組--25電子	
健康照顧社會工作系--25電子		1	資訊管理系--60商業	
行銷與流通管理系--60商業		6	應用英語系--60商業	
應用日語系--60商業		5	幼兒保育系--60商業	
健康照顧社會工作系--60商業		2	休閒事業管理系觀光旅遊組--60商業	
休閒事業管理系休閒餐飲組--60商業		9	休閒運動管理系--60商業	
多媒體與遊戲設計系遊戲開發組--60商業		4	多媒體與遊戲設計系視覺設計組--60商業	
多媒體與遊戲設計系遊戲開發組--65資管		3	應用英語系--85商設	
應用日語系--85商設		3	多媒體與遊戲設計系視覺設計組--85商設	

校系科組學程資訊與報名建議說明

- 1.本校交通便利。每日通勤專車接載「台北—本校」往返。另於竹南、頭份、苗栗等車站，搭乘苗栗客運可直達本校。
- 2.本校提供優渥獎學金，請詳見本校獎助學金辦法 (<http://recruit.ydu.edu.tw>)。
- 3.每年提撥高額獎助學金協助學生就學，包括工讀金、遊學補助、急難救助及溫馨銀行等。
- 4.本校新生统一安排住宿，如家長同意不住宿者，可提出免住宿申請。
- 5.校園環境優美、教學設備新穎、社團充滿活力、學習成效優異。
- 6.「教學、考證、校外實習、就業」一條龍，畢業生就業率高達80%。

校系科組學程名稱				指定項目甄審成績計算方式		同分參酌順序	
育達科技大學 行銷與流通管理系				評分項目	佔甄審成績比例	順序	項目
招生類別	20電機	性別要求	不要求	備審資料審查	100%	1	備審資料審查
志願代碼	20-065	招生名額	2	--	--	2	優待加分比例
指定項目甄審日期	--	指定項目甄審費用	500	--	--	3	--
繳交資料	1.歷年成績單。 2.證照或相關競賽、技能檢定證照影本。 3.自傳。 4.其他有助審查資料(例如:社團幹部證明、專題製作、語文能力證明...等)。			備註	1.本校推動實務教學、輔導考證、校外實習及就業一條龍，達成「畢業即就業，上班即上手」之目標。 2.優先選填本校、錄取且就讀者，提供優渥入學獎學金。 3.本校設有證照畢業門檻和實習規定，需達到系上規定後，方得畢業。		
指定項目甄審說明	1.本校指定項目甄審僅採書面審查一項，不另舉行面試。 2.備審資料評分標準： (1) 整體表現：60% (歷年成績單、自傳、其他有助審查資料) (2) 專業能力：20% (證照) (3) 競賽成果：10% (4) 語文能力證明：10%						

校系科組學程名稱				指定項目甄審成績計算方式		同分參酌順序	
育達科技大學 資訊管理系				評分項目	佔甄審成績比例	順序	項目
招生類別	25電子	性別要求	不要求	備審資料審查	100%	1	備審資料審查
志願代碼	25-157	招生名額	19	--	--	2	優待加分比例
指定項目甄審日期	--	指定項目甄審費用	500	--	--	3	--
繳交資料	1.歷年成績單。 2.證照或相關競賽、技能檢定證照影本。 3.自傳。 4.其他有助審查資料(例如:社團幹部證明、專題製作、語文能力證明...等)。			備註	1.本校推動實務教學、輔導考證、校外實習及就業一條龍，達成「畢業即就業，上班即上手」之目標。 2.優先選填本校、錄取且就讀者，提供優渥入學獎學金。 3.本校設有證照畢業門檻和實習規定，需達到系上規定後，方得畢業。		
指定項目甄審說明	1.本校指定項目甄審僅採書面審查一項，不另舉行面試。 2.備審資料評分標準： (1) 整體表現：60% (歷年成績單、自傳、其他有助審查資料) (2) 專業能力：20% (證照) (3) 競賽成果：10% (4) 語文能力證明：10%						

校系科組學程名稱				指定項目甄審成績計算方式		同分參酌順序	
育達科技大學 行銷與流通管理系				評分項目	佔甄審成績比例	順序	項目
招生類別	25電子	性別要求	不要求	備審資料審查	100%	1	備審資料審查
志願代碼	25-158	招生名額	2	--	--	2	優待加分比例
指定項目甄審日期	--	指定項目甄審費用	500	--	--	3	--
繳交資料	1.歷年成績單。 2.證照或相關競賽、技能檢定證照影本。 3.自傳。 4.其他有助審查資料(例如:社團幹部證明、專題製作、語文能力證明...等)。			備註	1.本校推動實務教學、輔導考證、校外實習及就業一條龍，達成「畢業即就業，上班即上手」之目標。 2.優先選填本校、錄取且就讀者，提供優渥入學獎學金。 3.本校設有證照畢業門檻和實習規定，需達到系上規定後，方得畢業。		
指定項目甄審說明	1.本校指定項目甄審僅採書面審查一項，不另舉行面試。 2.備審資料評分標準： (1) 整體表現：60% (歷年成績單、自傳、其他有助審查資料) (2) 專業能力：20% (證照) (3) 競賽成果：10% (4) 語文能力證明：10%						



校系科組學程名稱				指定項目甄審成績計算方式		同分參酌順序	
育達科技大學 幼兒保育系				評分項目	佔甄審成績比例	順序	項目
招生類別	25電子	性別要求	不要求	備審資料審查	100%	1	備審資料審查
志願代碼	25-159	招生名額	1	--	--	2	優待加分比例
指定項目甄審日期	--	指定項目甄審費用	500	--	--	3	--
				--	--	4	--
繳交資料	1.歷年成績單。 2.證照或相關競賽、技能檢定證照影本。 3.自傳。 4.其他有助審查資料(例如:社團幹部證明、專題製作、語文能力證明...等)。			備註	1.本校推動實務教學、輔導考證、校外實習及就業一條龍,達成「畢業即就業,上班即上手」之目標。 2.優先選填本校,錄取且就讀者,提供優渥入學獎學金。 3.本校設有證照畢業門檻和實習規定,需達到系上規定後,方得畢業。		
指定項目甄審說明	1.本校指定項目甄審僅採書面審查一項,不另舉行面試。 2.備審資料評分標準: (1) 整體表現:60%(歷年成績單、自傳、其他有助審查資料) (2) 專業能力:20%(證照) (3) 競賽成果:10% (4) 語文能力證明:10%						

校系科組學程名稱				指定項目甄審成績計算方式		同分參酌順序	
育達科技大學 應用日語系				評分項目	佔甄審成績比例	順序	項目
招生類別	25電子	性別要求	不要求	備審資料審查	100%	1	備審資料審查
志願代碼	25-160	招生名額	2	--	--	2	優待加分比例
指定項目甄審日期	--	指定項目甄審費用	500	--	--	3	--
				--	--	4	--
繳交資料	1.歷年成績單。 2.證照或相關競賽、技能檢定證照影本。 3.自傳。 4.其他有助審查資料(例如:社團幹部證明、專題製作、語文能力證明...等)。			備註	1.本校推動實務教學、輔導考證、校外實習及就業一條龍,達成「畢業即就業,上班即上手」之目標。 2.優先選填本校,錄取且就讀者,提供優渥入學獎學金。 3.本校設有證照畢業門檻和實習規定,需達到系上規定後,方得畢業。		
指定項目甄審說明	1.本校指定項目甄審僅採書面審查一項,不另舉行面試。 2.備審資料評分標準: (1) 整體表現:60%(歷年成績單、自傳、其他有助審查資料) (2) 專業能力:20%(證照) (3) 競賽成果:10% (4) 語文能力證明:10%						

校系科組學程名稱				指定項目甄審成績計算方式		同分參酌順序	
育達科技大學 休閒事業管理系觀光旅遊組				評分項目	佔甄審成績比例	順序	項目
招生類別	25電子	性別要求	不要求	備審資料審查	100%	1	備審資料審查
志願代碼	25-161	招生名額	7	--	--	2	優待加分比例
指定項目甄審日期	--	指定項目甄審費用	500	--	--	3	--
				--	--	4	--
繳交資料	1.歷年成績單。 2.證照或相關競賽、技能檢定證照影本。 3.自傳。 4.其他有助審查資料(例如:社團幹部證明、專題製作、語文能力證明...等)。			備註	1.本系設有證照輔考、校內實習、校外(或海外)業界實習等機制,業界依合約於實習期間提供薪資或津貼。 2.優先選填本校,錄取且就讀者,提供優渥獎學金。 3.本校設有證照畢業門檻和實習規定,需達到系上規定後,方得畢業。		
指定項目甄審說明	1.本校指定項目甄審僅採書面審查一項,不另舉行面試。 2.備審資料評分標準: (1) 整體表現:60%(歷年成績單、自傳、其他有助審查資料) (2) 專業能力:20%(證照) (3) 競賽成果:10% (4) 語文能力證明:10%						

校系科組學程名稱				指定項目甄審成績計算方式		同分參酌順序	
育達科技大學 休閒事業管理系休閒餐飲組				評分項目	佔甄審成績比例	順序	項目
招生類別	25電子	性別要求	不要求	備審資料審查	100%	1	備審資料審查
志願代碼	25-162	招生名額	2	--	--	2	優待加分比例
指定項目甄審日期	--	指定項目甄審費用	500	--	--	3	--
				--	--	4	--
繳交資料	1.歷年成績單。 2.證照或相關競賽、技能檢定證照影本。 3.自傳。 4.其他有助審查資料(例如:社團幹部證明、專題製作、語文能力證明...等)。			備註	1.本系設有證照輔考、校內實習、校外(或海外)業界實習等機制,業界依合約於實習期間提供薪資或津貼。 2.優先選填本校,錄取且就讀者,提供優渥獎學金。 3.本校設有證照畢業門檻和實習規定,需達到系上規定後,方得畢業。		
指定項目甄審說明	1.本校指定項目甄審僅採書面審查一項,不另舉行面試。 2.備審資料評分標準: (1) 整體表現:60%(歷年成績單、自傳、其他有助審查資料) (2) 專業能力:20%(證照) (3) 競賽成果:10% (4) 語文能力證明:10%						

校系科組學程名稱				指定項目甄審成績計算方式		同分參酌順序	
育達科技大學 休閒運動管理系				評分項目	佔甄審成績比例	順序	項目
招生類別	25電子	性別要求	不要求	備審資料審查	100%	1	備審資料審查
志願代碼	25-163	招生名額	7	--	--	2	優待加分比例
指定項目甄審日期	--	指定項目甄審費用	500	--	--	3	--
				--	--	4	--
繳交資料	1.歷年成績單。 2.證照或相關競賽、技能檢定證照影本。 3.自傳。 4.其他有助審查資料(例如:社團幹部證明、專題製作、語文能力證明...等)。			備註	1.本校推動實務教學、輔導考證、校外實習及就業一條龍,達成「畢業即就業,上班即上手」之目標。 2.優先選填本校,錄取且就讀者,提供優渥入學獎學金。 3.本校設有證照畢業門檻和實習規定,需達到系上規定後,方得畢業。		
指定項目甄審說明	1.本校指定項目甄審僅採書面審查一項,不另舉行面試。 2.備審資料評分標準: (1) 整體表現:60%(歷年成績單、自傳、其他有助審查資料) (2) 專業能力:20%(證照) (3) 競賽成果:10% (4) 語文能力證明:10%						

校系科組學程名稱				指定項目甄審成績計算方式		同分參酌順序	
育達科技大學 多媒體與遊戲設計系遊戲開發組				評分項目	佔甄審成績比例	順序	項目
招生類別	25電子	性別要求	不要求	備審資料審查	100%	1	備審資料審查
志願代碼	25-164	招生名額	5	--	--	2	優待加分比例
指定項目甄審日期	--	指定項目甄審費用	500	--	--	3	--
				--	--	4	--
繳交資料	1.歷年成績單。 2.證照或相關競賽、技能檢定證照影本。 3.自傳。 4.其他有助審查資料(例如:社團幹部證明、專題製作、語文能力證明...等)。			備註	1.本校推動實務教學、輔導考證、校外實習及就業一條龍,達成「畢業即就業,上班即上手」之目標。 2.優先選填本校,錄取且就讀者,提供優渥入學獎學金。 3.本校設有證照畢業門檻和實習規定,需達到系上規定後,方得畢業。		
指定項目甄審說明	1.本校指定項目甄審僅採書面審查一項,不另舉行面試。 2.備審資料評分標準: (1) 整體表現:60%(歷年成績單、自傳、其他有助審查資料) (2) 專業能力:20%(證照) (3) 競賽成果:10% (4) 語文能力證明:10%						

校系科組學程名稱				指定項目甄審成績計算方式		同分參酌順序	
育達科技大學 多媒體與遊戲設計系視覺設計組				評分項目	佔甄審成績比例	順序	項目
招生類別	25電子	性別要求	不要求	備審資料審查	100%	1	備審資料審查
志願代碼	25-165	招生名額	5	--	--	2	優待加分比例
指定項目甄審日期	--	指定項目甄審費用	500	--	--	3	--
				--	--	4	--
繳交資料	1.歷年成績單。 2.證照或相關競賽、技能檢定證照影本。 3.自傳。 4.其他有助審查資料(例如:社團幹部證明、專題製作、語文能力證明...等)。			備註	1.本校推動實務教學、輔導考證、校外實習及就業一條龍,達成「畢業即就業,上班即上手」之目標。 2.優先選填本校,錄取且就讀者,提供優渥入學獎學金。 3.本校設有證照畢業門檻和實習規定,需達到系上規定後,方得畢業。		
指定項目甄審說明	1.本校指定項目甄審僅採書面審查一項,不另舉行面試。 2.備審資料評分標準: (1) 整體表現:60%(歷年成績單、自傳、其他有助審查資料) (2) 專業能力:20%(證照) (3) 競賽成果:10% (4) 語文能力證明:10%						

校系科組學程名稱				指定項目甄審成績計算方式		同分參酌順序	
育達科技大學 健康照顧社會工作系				評分項目	佔甄審成績比例	順序	項目
招生類別	25電子	性別要求	不要求	備審資料審查	100%	1	備審資料審查
志願代碼	25-166	招生名額	1	--	--	2	優待加分比例
指定項目甄審日期	--	指定項目甄審費用	500	--	--	3	--
				--	--	4	--
繳交資料	1.歷年成績單。 2.證照或相關競賽、技能檢定證照影本。 3.自傳。 4.其他有助審查資料(例如:社團幹部證明、專題製作、語文能力證明...等)。			備註	1.本校推動實務教學、輔導考證、校外實習及就業一條龍,達成「畢業即就業,上班即上手」之目標。 2.優先選填本校,錄取且就讀者,提供優渥入學獎學金。 3.本校設有證照畢業門檻和實習規定,需達到系上規定後,方得畢業。		
指定項目甄審說明	1.本校指定項目甄審僅採書面審查一項,不另舉行面試。 2.備審資料評分標準: (1) 整體表現:60%(歷年成績單、自傳、其他有助審查資料) (2) 專業能力:20%(證照) (3) 競賽成果:10% (4) 語文能力證明:10%						

校系科組學程名稱				指定項目甄審成績計算方式		同分參酌順序	
育達科技大學 資訊管理系				評分項目	佔甄審成績比例	順序	項目
招生類別	60商業	性別要求	不要求	備審資料審查	100%	1	備審資料審查
志願代碼	60-325	招生名額	19	--	--	2	優待加分比例
指定項目甄審日期	--	指定項目甄審費用	500	--	--	3	--
				--	--	4	--
繳交資料	1.歷年成績單。 2.證照或相關競賽、技能檢定證照影本。 3.自傳。 4.其他有助審查資料(例如:社團幹部證明、專題製作、語文能力證明...等)。			備註	1.本校推動實務教學、輔導考證、校外實習及就業一條龍,達成「畢業即就業,上班即上手」之目標。 2.優先選填本校,錄取且就讀者,提供優渥入學獎學金。 3.本校設有證照畢業門檻和實習規定,需達到系上規定後,方得畢業。		
指定項目甄審說明	1.本校指定項目甄審僅採書面審查一項,不另舉行面試。 2.備審資料評分標準: (1) 整體表現:60%(歷年成績單、自傳、其他有助審查資料) (2) 專業能力:20%(證照) (3) 競賽成果:10% (4) 語文能力證明:10%						

校系科組學程名稱				指定項目甄審成績計算方式		同分參酌順序	
育達科技大學 行銷與流通管理系				評分項目	佔甄審成績比例	順序	項目
招生類別	60商業	性別要求	不要求	備審資料審查	100%	1	備審資料審查
志願代碼	60-326	招生名額	6	--	--	2	優待加分比例
指定項目甄審日期	--	指定項目甄審費用	500	--	--	3	--
				--	--	4	--
繳交資料	1.歷年成績單。 2.證照或相關競賽、技能檢定證照影本。 3.自傳。 4.其他有助審查資料(例如:社團幹部證明、專題製作、語文能力證明...等)。			備註	1.本校推動實務教學、輔導考證、校外實習及就業一條龍,達成「畢業即就業,上班即上手」之目標。 2.優先選填本校,錄取且就讀者,提供優渥入學獎學金。 3.本校設有證照畢業門檻和實習規定,需達到系上規定後,方得畢業。		
指定項目甄審說明	1.本校指定項目甄審僅採書面審查一項,不另舉行面試。 2.備審資料評分標準: (1) 整體表現:60%(歷年成績單、自傳、其他有助審查資料) (2) 專業能力:20%(證照) (3) 競賽成果:10% (4) 語文能力證明:10%						

校系科組學程名稱				指定項目甄審成績計算方式		同分參酌順序	
育達科技大學 應用英語系				評分項目	佔甄審成績比例	順序	項目
招生類別	60商業	性別要求	不要求	備審資料審查	100%	1	備審資料審查
志願代碼	60-327	招生名額	2	--	--	2	優待加分比例
指定項目甄審日期	--	指定項目甄審費用	500	--	--	3	--
				--	--	4	--
繳交資料	1.歷年成績單。 2.證照或相關競賽、技能檢定證照影本。 3.自傳。 4.其他有助審查資料(例如:社團幹部證明、專題製作、語文能力證明...等)。			備註	1.本校推動實務教學、輔導考證、校外實習及就業一條龍,達成「畢業即就業,上班即上手」之目標。 2.優先選填本校,錄取且就讀者,提供優渥入學獎學金。 3.本校設有證照畢業門檻和實習規定,需達到系上規定後,方得畢業。		
指定項目甄審說明	1.本校指定項目甄審僅採書面審查一項,不另舉行面試。 2.備審資料評分標準: (1) 整體表現:60%(歷年成績單、自傳、其他有助審查資料) (2) 專業能力:20%(證照) (3) 競賽成果:10% (4) 語文能力證明:10%						

校系科組學程名稱				指定項目甄審成績計算方式		同分參酌順序	
育達科技大學 應用日語系				評分項目	佔甄審成績比例	順序	項目
招生類別	60商業	性別要求	不要求	備審資料審查	100%	1	備審資料審查
志願代碼	60-328	招生名額	5	--	--	2	優待加分比例
指定項目甄審日期	--	指定項目甄審費用	500	--	--	3	--
				--	--	4	--
繳交資料	1.歷年成績單。 2.證照或相關競賽、技能檢定證照影本。 3.自傳。 4.其他有助審查資料(例如:社團幹部證明、專題製作、語文能力證明...等)。			備註	1.本校推動實務教學、輔導考證、校外實習及就業一條龍,達成「畢業即就業,上班即上手」之目標。 2.優先選填本校,錄取且就讀者,提供優渥入學獎學金。 3.本校設有證照畢業門檻和實習規定,需達到系上規定後,方得畢業。		
指定項目甄審說明	1.本校指定項目甄審僅採書面審查一項,不另舉行面試。 2.備審資料評分標準: (1) 整體表現:60%(歷年成績單、自傳、其他有助審查資料) (2) 專業能力:20%(證照) (3) 競賽成果:10% (4) 語文能力證明:10%						

校系科組學程名稱				指定項目甄審成績計算方式		同分參酌順序	
育達科技大學 幼兒保育系				評分項目	佔甄審成績比例	順序	項目
招生類別	60商業	性別要求	不要求	備審資料審查	100%	1	備審資料審查
志願代碼	60-329	招生名額	1	--	--	2	優待加分比例
指定項目甄審日期	--	指定項目甄審費用	500	--	--	3	--
				--	--	4	--
繳交資料	1.歷年成績單。 2.證照或相關競賽、技能檢定證照影本。 3.自傳。 4.其他有助審查資料(例如:社團幹部證明、專題製作、語文能力證明...等)。			備註	1.本校推動實務教學、輔導考證、校外實習及就業一條龍,達成「畢業即就業,上班即上手」之目標。 2.優先選填本校,錄取且就讀者,提供優渥入學獎學金。 3.本校設有證照畢業門檻和實習規定,需達到系上規定後,方得畢業。		
指定項目甄審說明	1.本校指定項目甄審僅採書面審查一項,不另舉行面試。 2.備審資料評分標準: (1) 整體表現:60%(歷年成績單、自傳、其他有助審查資料) (2) 專業能力:20%(證照) (3) 競賽成果:10% (4) 語文能力證明:10%						

校系科組學程名稱				指定項目甄審成績計算方式		同分參酌順序	
育達科技大學 健康照顧社會工作系				評分項目	佔甄審成績比例	順序	項目
招生類別	60商業	性別要求	不要求	備審資料審查	100%	1	備審資料審查
志願代碼	60-330	招生名額	2	--	--	2	優待加分比例
指定項目甄審日期	--	指定項目甄審費用	500	--	--	3	--
				--	--	4	--
繳交資料	1.歷年成績單。 2.證照或相關競賽、技能檢定證照影本。 3.自傳。 4.其他有助審查資料(例如:社團幹部證明、專題製作、語文能力證明...等)。			備註	1.本校推動實務教學、輔導考證、校外實習及就業一條龍,達成「畢業即就業,上班即上手」之目標。 2.優先選填本校,錄取且就讀者,提供優渥入學獎學金。 3.本校設有證照畢業門檻和實習規定,需達到系上規定後,方得畢業。		
指定項目甄審說明	1.本校指定項目甄審僅採書面審查一項,不另舉行面試。 2.備審資料評分標準: (1) 整體表現:60%(歷年成績單、自傳、其他有助審查資料) (2) 專業能力:20%(證照) (3) 競賽成果:10% (4) 語文能力證明:10%						

校系科組學程名稱				指定項目甄審成績計算方式		同分參酌順序	
育達科技大學 休閒事業管理系觀光旅遊組				評分項目	佔甄審成績比例	順序	項目
招生類別	60商業	性別要求	不要求	備審資料審查	100%	1	備審資料審查
志願代碼	60-331	招生名額	8	--	--	2	優待加分比例
指定項目甄審日期	--	指定項目甄審費用	500	--	--	3	--
				--	--	4	--
繳交資料	1.歷年成績單。 2.證照或相關競賽、技能檢定證照影本。 3.自傳。 4.其他有助審查資料(例如:社團幹部證明、專題製作、語文能力證明...等)。			備註	1.本系設有證照輔導、校內實習、校外(或海外)業界實習等機制,業界依合約於實習期間提供薪資或津貼。 2.優先選本校,錄取且就讀者,提供優渥獎學金。 3.本校設有證照畢業門檻和實習規定,需達到系上規定後,方得畢業。		
指定項目甄審說明	1.本校指定項目甄審僅採書面審查一項,不另舉行面試。 2.備審資料評分標準: (1) 整體表現:60%(歷年成績單、自傳、其他有助審查資料) (2) 專業能力:20%(證照) (3) 競賽成果:10% (4) 語文能力證明:10%						

校系科組學程名稱				指定項目甄審成績計算方式		同分參酌順序	
育達科技大學 休閒事業管理系休閒餐飲組				評分項目	佔甄審成績比例	順序	項目
招生類別	60商業	性別要求	不要求	備審資料審查	100%	1	備審資料審查
志願代碼	60-332	招生名額	9	--	--	2	優待加分比例
指定項目甄審日期	--	指定項目甄審費用	500	--	--	3	--
				--	--	4	--
繳交資料	1.歷年成績單。 2.證照或相關競賽、技能檢定證照影本。 3.自傳。 4.其他有助審查資料(例如:社團幹部證明、專題製作、語文能力證明...等)。			備註	1.本系設有證照輔考、校內實習、校外(或海外)業界實習等機制,業界依合約於實習期間提供薪資或津貼。 2.優先選填本校,錄取且就讀者,提供優渥獎學金。 3.本校設有證照畢業門檻和實習規定,需達到系上規定後,方得畢業。		
指定項目甄審說明	1.本校指定項目甄審僅採書面審查一項,不另舉行面試。 2.備審資料評分標準: (1) 整體表現:60%(歷年成績單、自傳、其他有助審查資料) (2) 專業能力:20%(證照) (3) 競賽成果:10% (4) 語文能力證明:10%						

校系科組學程名稱				指定項目甄審成績計算方式		同分參酌順序	
育達科技大學 休閒運動管理系				評分項目	佔甄審成績比例	順序	項目
招生類別	60商業	性別要求	不要求	備審資料審查	100%	1	備審資料審查
志願代碼	60-333	招生名額	6	--	--	2	優待加分比例
指定項目甄審日期	--	指定項目甄審費用	500	--	--	3	--
				--	--	4	--
繳交資料	1.歷年成績單。 2.證照或相關競賽、技能檢定證照影本。 3.自傳。 4.其他有助審查資料(例如:社團幹部證明、專題製作、語文能力證明...等)。			備註	1.本校推動實務教學、輔導考證、校外實習及就業一條龍,達成「畢業即就業,上班即上手」之目標。 2.優先選填本校,錄取且就讀者,提供優渥入學獎學金。 3.本校設有證照畢業門檻和實習規定,需達到系上規定後,方得畢業。		
指定項目甄審說明	1.本校指定項目甄審僅採書面審查一項,不另舉行面試。 2.備審資料評分標準: (1) 整體表現:60%(歷年成績單、自傳、其他有助審查資料) (2) 專業能力:20%(證照) (3) 競賽成果:10% (4) 語文能力證明:10%						

校系科組學程名稱				指定項目甄審成績計算方式		同分參酌順序	
育達科技大學 多媒體與遊戲設計系遊戲開發組				評分項目	佔甄審成績比例	順序	項目
招生類別	60商業	性別要求	不要求	備審資料審查	100%	1	備審資料審查
志願代碼	60-334	招生名額	4	--	--	2	優待加分比例
指定項目甄審日期	--	指定項目甄審費用	500	--	--	3	--
				--	--	4	--
繳交資料	1.歷年成績單。 2.證照或相關競賽、技能檢定證照影本。 3.自傳。 4.其他有助審查資料(例如:社團幹部證明、專題製作、語文能力證明...等)。			備註	1.本校推動實務教學、輔導考證、校外實習及就業一條龍,達成「畢業即就業,上班即上手」之目標。 2.優先選填本校,錄取且就讀者,提供優渥入學獎學金。 3.本校設有證照畢業門檻和實習規定,需達到系上規定後,方得畢業。		
指定項目甄審說明	1.本校指定項目甄審僅採書面審查一項,不另舉行面試。 2.備審資料評分標準: (1) 整體表現:60%(歷年成績單、自傳、其他有助審查資料) (2) 專業能力:20%(證照) (3) 競賽成果:10% (4) 語文能力證明:10%						

校系科組學程名稱				指定項目甄審成績計算方式		同分參酌順序	
育達科技大學 多媒體與遊戲設計系視覺設計組				評分項目	佔甄審成績比例	順序	項目
招生類別	60商業	性別要求	不要求	備審資料審查	100%	1	備審資料審查
志願代碼	60-335	招生名額	5	--	--	2	優待加分比例
指定項目甄審日期	--	指定項目甄審費用	500	--	--	3	--
				--	--	4	--
繳交資料	1.歷年成績單。 2.證照或相關競賽、技能檢定證照影本。 3.自傳。 4.其他有助審查資料(例如:社團幹部證明、專題製作、語文能力證明...等)。			備註	1.本校推動實務教學、輔導考證、校外實習及就業一條龍,達成「畢業即就業,上班即上手」之目標。 2.優先選填本校,錄取且就讀者,提供優渥入學獎學金。 3.本校設有證照畢業門檻和實習規定,需達到系上規定後,方得畢業。		
指定項目甄審說明	1.本校指定項目甄審僅採書面審查一項,不另舉行面試。 2.備審資料評分標準: (1) 整體表現:60%(歷年成績單、自傳、其他有助審查資料) (2) 專業能力:20%(證照) (3) 競賽成果:10% (4) 語文能力證明:10%						

校系科組學程名稱				指定項目甄審成績計算方式		同分參酌順序	
育達科技大學 多媒體與遊戲設計系遊戲開發組				評分項目	佔甄審成績比例	順序	項目
招生類別	65資管	性別要求	不要求	備審資料審查	100%	1	備審資料審查
志願代碼	65-086	招生名額	3	--	--	2	優待加分比例
指定項目甄審日期	--	指定項目甄審費用	500	--	--	3	--
				--	--	4	--
繳交資料	1.歷年成績單。 2.證照或相關競賽、技能檢定證照影本。 3.自傳。 4.其他有助審查資料(例如:社團幹部證明、專題製作、語文能力證明...等)。			備註	1.本校推動實務教學、輔導考證、校外實習及就業一條龍,達成「畢業即就業,上班即上手」之目標。 2.優先選填本校,錄取且就讀者,提供優渥入學獎學金。 3.本校設有證照畢業門檻和實習規定,需達到系上規定後,方得畢業。		
指定項目甄審說明	1.本校指定項目甄審僅採書面審查一項,不另舉行面試。 2.備審資料評分標準: (1) 整體表現:60%(歷年成績單、自傳、其他有助審查資料) (2) 專業能力:20%(證照) (3) 競賽成果:10% (4) 語文能力證明:10%						

校系科組學程名稱				指定項目甄審成績計算方式		同分參酌順序	
育達科技大學 應用英語系				評分項目	佔甄審成績比例	順序	項目
招生類別	85商設	性別要求	不要求	備審資料審查	100%	1	備審資料審查
志願代碼	85-112	招生名額	1	--	--	2	優待加分比例
指定項目甄審日期	--	指定項目甄審費用	500	--	--	3	--
				--	--	4	--
繳交資料	1.歷年成績單。 2.證照或相關競賽、技能檢定證照影本。 3.自傳。 4.其他有助審查資料(例如:社團幹部證明、專題製作、語文能力證明...等)。			備註	1.本校推動實務教學、輔導考證、校外實習及就業一條龍,達成「畢業即就業,上班即上手」之目標。 2.優先選填本校,錄取且就讀者,提供優渥入學獎學金。 3.本校設有證照畢業門檻和實習規定,需達到系上規定後,方得畢業。		
指定項目甄審說明	1.本校指定項目甄審僅採書面審查一項,不另舉行面試。 2.備審資料評分標準: (1) 整體表現:60%(歷年成績單、自傳、其他有助審查資料) (2) 專業能力:20%(證照) (3) 競賽成果:10% (4) 語文能力證明:10%						

校系科組學程名稱				指定項目甄審成績計算方式		同分參酌順序	
育達科技大學 應用日語系				評分項目	佔甄審成績比例	順序	項目
招生類別	85商設	性別要求	不要求	備審資料審查	100%	1	備審資料審查
志願代碼	85-113	招生名額	3	--	--	2	優待加分比例
指定項目甄審日期	--	指定項目甄審費用	500	--	--	3	--
				--	--	4	--
繳交資料	1.歷年成績單。 2.證照或相關競賽、技能檢定證照影本。 3.自傳。 4.其他有助審查資料(例如:社團幹部證明、專題製作、語文能力證明...等)。			備註	1.本校推動實務教學、輔導考證、校外實習及就業一條龍,達成「畢業即就業,上班即上手」之目標。 2.優先選填本校,錄取且就讀者,提供優渥入學獎學金。 3.本校設有證照畢業門檻和實習規定,需達到系上規定後,方得畢業。		
指定項目甄審說明	1.本校指定項目甄審僅採書面審查一項,不另舉行面試。 2.備審資料評分標準: (1) 整體表現:60%(歷年成績單、自傳、其他有助審查資料) (2) 專業能力:20%(證照) (3) 競賽成果:10% (4) 語文能力證明:10%						

校系科組學程名稱				指定項目甄審成績計算方式		同分參酌順序	
育達科技大學 多媒體與遊戲設計系視覺設計組				評分項目	佔甄審成績比例	順序	項目
招生類別	85商設	性別要求	不要求	備審資料審查	100%	1	備審資料審查
志願代碼	85-114	招生名額	5	--	--	2	優待加分比例
指定項目甄審日期	--	指定項目甄審費用	500	--	--	3	--
				--	--	4	--
繳交資料	1.歷年成績單。 2.證照或相關競賽、技能檢定證照影本。 3.自傳。 4.其他有助審查資料(例如:社團幹部證明、專題製作、語文能力證明...等)。			備註	1.本校推動實務教學、輔導考證、校外實習及就業一條龍,達成「畢業即就業,上班即上手」之目標。 2.優先選填本校,錄取且就讀者,提供優渥入學獎學金。 3.本校設有證照畢業門檻和實習規定,需達到系上規定後,方得畢業。		
指定項目甄審說明	1.本校指定項目甄審僅採書面審查一項,不另舉行面試。 2.備審資料評分標準: (1) 整體表現:60%(歷年成績單、自傳、其他有助審查資料) (2) 專業能力:20%(證照) (3) 競賽成果:10% (4) 語文能力證明:10%						

技優甄審入學招生學校系科(組)、學程一覽表

校名	聯絡電話	傳真電話	網址	限選填一系組
	08-7799821分機8188、8187	08-7796078	http://www.meiho.edu.tw	
232 美和科技大學	(91202)屏東縣內埔鄉美和村屏光路23號			否
招生系科組學程及招生類別		招生名額	招生系科組學程及招生類別	
文化創意系--10機械		1	生物科技系--25電子	
資訊科技系--25電子		8	財務金融系--25電子	
資訊管理系--25電子		2	運動與休閒系--25電子	
觀光系--25電子		4	生物科技系--30化工	
食品營養系--30化工		2	護理系--35衛生	
護理系--60商業		12	健康事業管理系--60商業	
美容系保健造型設計組--60商業		1	食品營養系--60商業	
財務金融系--60商業		2	企業管理系--60商業	
資訊管理系--60商業		5	文化創意系--60商業	
運動與休閒系--60商業		3	社會工作系--60商業	
餐旅管理系--60商業		2	觀光系--60商業	
健康事業管理系--65資管		1	財務金融系--65資管	
企業管理系--65資管		3	資訊管理系--65資管	
文化創意系--65資管		1	社會工作系--65資管	
美容系寵物美容設計組--71畜牧		2	美容系保健造型設計組--76家政	
美容系寵物美容設計組--76家政		2	美容系保健造型設計組--78美容	
美容系寵物美容設計組--78美容		2	運動與休閒系--79餐旅	
餐旅管理系--79餐旅		7	社會工作系--85商設	
生物科技系--90食品		1	食品營養系--90食品	
餐旅管理系--90食品		1		

校系科組學程資訊與報名建議說明

- 1.修業年限4年。
- 2.畢業生就業率傲視南台灣：2013年5月6日商業週刊報導，全國147所大學中，本校畢業生就業率為南部私立大學第1名，顯見本校畢業生深受企業喜愛。
- 3.本校針對經濟困難學生提供就學貸款及減免學雜費、工讀助學金、低收入戶家庭學雜費及住宿全免等，並提供各種校內、外獎學金供符合規定之學生申請。
- 4.本校提供本人學管道新生獎學金6萬元及優惠學雜費以國立大學收費，詳細獎學金內容請上本校招生組網站查詢。

校系科組學程名稱				指定項目甄審成績計算方式		同分參酌順序	
美和科技大學 文化創意系				評分項目	佔甄審成績比例	順序	項目
招生類別	10機械	性別要求	不要求	備審資料審查	100%	1	備審資料審查
志願代碼	10-085	招生名額	1	--	--	2	優待加分比例
指定項目	--	指定項目	500	--	--	3	--
甄審日期	--	甄審費用	--	--	--	4	--
繳交資料	必繳：1.作品集；2.歷年成績單。 選繳：1.證照；2.社團參與證明。			備註	書面資料審查所交資料不再歸還，請自行留存。		
指定項目甄審說明	書面資料審查評分標準： 1.證照40%；2.作品集30%；3.歷年成績單30%。						

校系科組學程名稱				指定項目甄審成績計算方式		同分參酌順序	
美和科技大學 生物科技系				評分項目	佔甄審成績比例	順序	項目
招生類別	25電子	性別要求	不要求	備審資料審查	100%	1	備審資料審查
志願代碼	25-167	招生名額	2	--	--	2	優待加分比例
指定項目	--	指定項目	500	--	--	3	--
甄審日期	--	甄審費用	--	--	--	4	--
繳交資料	必繳：1.歷年成績單；2.證照。 選繳：1.社團參與、競賽獲獎證明；2.專題製作競賽成果。			備註	書面資料審查所交資料不再歸還，請自行留存。		
指定項目甄審說明	書面資料審查評分標準： 1.證照30%；2.歷年成績40%；3.選繳30%。						

校系科組學程名稱				指定項目甄審成績計算方式		同分參酌順序	
美和科技大學 資訊科技系				評分項目	佔甄審成績比例	順序	項目
招生類別	25電子	性別要求	不要求	備審資料審查	100%	1	備審資料審查
志願代碼	25-168	招生名額	8	--	--	2	優待加分比例
指定項目甄審日期	--	指定項目甄審費用	500	--	--	3	--
				--	--	4	--
繳交資料	必繳：1.證照；2.歷年成績單。 選繳：1.社團參與證明；2.專題報告；3.其他有利審查資料（如獲獎證明、英文檢定成績等）。			備註	書面資料審查所交資料不再歸還，請自行留存。		
指定項目甄審說明	書面資料審查評分標準： 1.證照60%；2.歷年成績單20%；3.其他有利審查資料20%。						

校系科組學程名稱				指定項目甄審成績計算方式		同分參酌順序	
美和科技大學 財務金融系				評分項目	佔甄審成績比例	順序	項目
招生類別	25電子	性別要求	不要求	備審資料審查	100%	1	備審資料審查
志願代碼	25-169	招生名額	1	--	--	2	優待加分比例
指定項目甄審日期	--	指定項目甄審費用	500	--	--	3	--
				--	--	4	--
繳交資料	必繳：1.證照；2.歷年成績單。 選繳：社團參與證明。			備註	書面資料審查所交資料不再歸還，請自行留存。		
指定項目甄審說明	書面資料審查評分標準： 1.歷年成績單50%；2.證照35%；社團參與證明15%。						

校系科組學程名稱				指定項目甄審成績計算方式		同分參酌順序	
美和科技大學 資訊管理系				評分項目	佔甄審成績比例	順序	項目
招生類別	25電子	性別要求	不要求	備審資料審查	100%	1	備審資料審查
志願代碼	25-170	招生名額	2	--	--	2	優待加分比例
指定項目甄審日期	--	指定項目甄審費用	500	--	--	3	--
				--	--	4	--
繳交資料	必繳：1.證照；2.歷年成績單。 選繳：社團參與證明。			備註	書面資料審查所交資料不再歸還，請自行留存。		
指定項目甄審說明	書面資料審查評分標準： 1.歷年成績單50%；2.證照35%；3.社團參與證明15%。						

校系科組學程名稱				指定項目甄審成績計算方式		同分參酌順序	
美和科技大學 運動與休閒系				評分項目	佔甄審成績比例	順序	項目
招生類別	25電子	性別要求	不要求	備審資料審查	100%	1	備審資料審查
志願代碼	25-171	招生名額	3	--	--	2	優待加分比例
指定項目甄審日期	--	指定項目甄審費用	500	--	--	3	--
				--	--	4	--
繳交資料	必繳：1.證照；2.歷年成績單。 選繳：社團參與證明。			備註	書面資料審查所交資料不再歸還，請自行留存。		
指定項目甄審說明	書面資料審查評分標準： 1.歷年成績50%；2.證照35%；3.社團參與證明15%。						

校系科組學程名稱				指定項目甄審成績計算方式		同分參酌順序	
美和科技大學 觀光系				評分項目	佔甄審成績比例	順序	項目
招生類別	25電子	性別要求	不要求	備審資料審查	100%	1	備審資料審查
志願代碼	25-172	招生名額	4	--	--	2	優待加分比例
指定項目甄審日期	--	指定項目甄審費用	500	--	--	3	--
				--	--	4	--
繳交資料	必繳：1.證照；2.歷年成績單。 選繳：社團參與證明。			備註	書面資料審查所交資料不再歸還，請自行留存。		
指定項目甄審說明	書面資料審查評分標準： 1.歷年成績50%；2.證照35%；3.社團參與證明15%。						

校系科組學程名稱				指定項目甄審成績計算方式		同分參酌順序	
美和科技大學 生物科技系				評分項目	佔甄審成績比例	順序	項目
招生類別	30化工	性別要求	不要求	備審資料審查	100%	1	備審資料審查
志願代碼	30-034	招生名額	2	--	--	2	優待加分比例
指定項目甄審日期	--	指定項目甄審費用	500	--	--	3	--
				--	--	4	--
繳交資料	必繳：1.歷年成績單；2.證照。 選繳：1.社團參與、競賽獲獎證明；2.專題製作競賽成果。			備註	書面資料審查所交資料不再歸還，請自行留存。		
指定項目甄審說明	書面資料審查評分標準： 1.證照30%；2.歷年成績40%；3.選繳30%。						

校系科組學程名稱				指定項目甄審成績計算方式		同分參酌順序	
美和科技大學 食品營養系				評分項目	佔甄審成績比例	順序	項目
招生類別	30化工	性別要求	不要求	備審資料審查	100%	1	備審資料審查
志願代碼	30-035	招生名額	2	--	--	2	優待加分比例
指定項目甄審日期	--	指定項目甄審費用	500	--	--	3	--
				--	--	4	--
繳交資料	必繳：1.證照；2.歷年成績單。 選繳：社團參與證明			備註	書面資料審查所交資料不再歸還，請自行留存。		
指定項目甄審說明	書面資料審查評分標準： 1.歷年成績單50%；2.證照35%；3.社團參與證明15%。						

校系科組學程名稱				指定項目甄審成績計算方式		同分參酌順序	
美和科技大學 護理系				評分項目	佔甄審成績比例	順序	項目
招生類別	35衛生	性別要求	不要求	備審資料審查	100%	1	備審資料審查
志願代碼	35-018	招生名額	4	--	--	2	優待加分比例
指定項目甄審日期	--	指定項目甄審費用	500	--	--	3	--
				--	--	4	--
繳交資料	必繳：歷年成績單。 選繳：1.自傳；2.其他有利審查資料（如：社團參與、學生幹部、證照、競賽成果、語文能力、志工服務等證明）。			備註	1.辨色力異常，精神狀況欠佳、聽力障礙、重度肢障，於實習時會有困難者，報考時宜慎重考慮。 2.書面資料審查所交資料不再歸還，請自行留存。		
指定項目甄審說明	書面資料審查評分標準： 1.在校成績40%；2.社團參與15%；3.學生幹部15%；4.獲獎、證書或其他特殊表現30%。						

校系科組學程名稱				指定項目甄審成績計算方式		同分參酌順序	
美和科技大學 護理系				評分項目	佔甄審成績比例	順序	項目
招生類別	60商業	性別要求	不要求	備審資料審查	100%	1	備審資料審查
志願代碼	60-336	招生名額	12	--	--	2	優待加分比例
指定項目甄審日期	--	指定項目甄審費用	500	--	--	3	--
				--	--	4	--
繳交資料	必繳：歷年成績單。 選繳：1.自傳；2.其他有利審查資料（如：社團參與、學生幹部、證照、競賽成果、語文能力、志工服務等證明）。			備註	1.辨色力異常，精神狀況欠佳、聽力障礙、重度肢障，於實習時會有困難者，報考時宜慎重考慮。 2.書面資料審查所交資料不再歸還，請自行留存。		
指定項目甄審說明	書面資料審查評分標準： 1.在校成績40%；2.社團參與15%；3.學生幹部15%；4.獲獎、證書或其他特殊表現30%。						

校系科組學程名稱				指定項目甄審成績計算方式		同分參酌順序	
美和科技大學 健康事業管理系				評分項目	佔甄審成績比例	順序	項目
招生類別	60商業	性別要求	不要求	備審資料審查	100%	1	備審資料審查
志願代碼	60-337	招生名額	4	--	--	2	優待加分比例
指定項目甄審日期	--	指定項目甄審費用	500	--	--	3	--
				--	--	4	--
繳交資料	必繳：1.歷年成績單；2.證照。 選繳：社團參與證明。			備註	書面資料審查所交資料不再歸還，請自行留存。		
指定項目甄審說明	書面資料審查評分標準： 1.歷年成績單50%；2.證照35%；3.社團參與證明15%。						



校系科組學程名稱				指定項目甄審成績計算方式		同分參酌順序	
美和科技大學 美容系保健造型設計組				評分項目	佔甄審成績比例	順序	項目
招生類別	60商業	性別要求	不要求	備審資料審查	100%	1	備審資料審查
志願代碼	60-338	招生名額	1	--	--	2	優待加分比例
指定項目	--	指定項目	500	--	--	3	--
甄審日期	--	甄審費用	--	--	--	4	--
繳交資料	必繳：1.證照；2.歷年成績單。 選繳：社團參與證明。			備註	書面資料審查所交資料不再歸還，請自行留存。		
指定項目甄審說明	書面資料審查評分標準： 1.歷年成績單50%；2.證照35%；3.社團參與證明15%。						

校系科組學程名稱				指定項目甄審成績計算方式		同分參酌順序	
美和科技大學 食品營養系				評分項目	佔甄審成績比例	順序	項目
招生類別	60商業	性別要求	不要求	備審資料審查	100%	1	備審資料審查
志願代碼	60-339	招生名額	2	--	--	2	優待加分比例
指定項目	--	指定項目	500	--	--	3	--
甄審日期	--	甄審費用	--	--	--	4	--
繳交資料	必繳：1.證照；2.歷年成績單。 選繳：社團參與證明。			備註	書面資料審查所交資料不再歸還，請自行留存。		
指定項目甄審說明	書面資料審查評分標準： 1.歷年成績單50%；2.證照35%；3.社團參與證明15%。						

校系科組學程名稱				指定項目甄審成績計算方式		同分參酌順序	
美和科技大學 財務金融系				評分項目	佔甄審成績比例	順序	項目
招生類別	60商業	性別要求	不要求	備審資料審查	100%	1	備審資料審查
志願代碼	60-340	招生名額	2	--	--	2	優待加分比例
指定項目	--	指定項目	500	--	--	3	--
甄審日期	--	甄審費用	--	--	--	4	--
繳交資料	必繳：1.證照；2.歷年成績單。 選繳：社團參與證明。			備註	書面資料審查所交資料不再歸還，請自行留存。		
指定項目甄審說明	書面資料審查評分標準： 1.歷年成績單50%；2.證照35%；社團參與證明15%。						

校系科組學程名稱				指定項目甄審成績計算方式		同分參酌順序	
美和科技大學 企業管理系				評分項目	佔甄審成績比例	順序	項目
招生類別	60商業	性別要求	不要求	備審資料審查	100%	1	備審資料審查
志願代碼	60-341	招生名額	4	--	--	2	優待加分比例
指定項目	--	指定項目	500	--	--	3	--
甄審日期	--	甄審費用	--	--	--	4	--
繳交資料	必繳：1.學歷證件影本；2.歷年成績單。 選繳：其他有利審查資料。			備註	書面資料審查所交資料不再歸還，請自行留存。		
指定項目甄審說明	書面資料審查評分標準： 1.必繳資料60%；2.選繳資料40%。						

校系科組學程名稱				指定項目甄審成績計算方式		同分參酌順序	
美和科技大學 資訊管理系				評分項目	佔甄審成績比例	順序	項目
招生類別	60商業	性別要求	不要求	備審資料審查	100%	1	備審資料審查
志願代碼	60-342	招生名額	5	--	--	2	優待加分比例
指定項目	--	指定項目	500	--	--	3	--
甄審日期	--	甄審費用	--	--	--	4	--
繳交資料	必繳：1.證照；2.歷年成績單。 選繳：社團參與證明。			備註	書面資料審查所交資料不再歸還，請自行留存。		
指定項目甄審說明	書面資料審查評分標準： 1.歷年成績單50%；2.證照35%；3.社團參與證明15%。						

校系科組學程名稱				指定項目甄審成績計算方式		同分參酌順序	
美和科技大學 文化創意系				評分項目	佔甄審成績比例	順序	項目
招生類別	60商業	性別要求	不要求	備審資料審查	100%	1	備審資料審查
志願代碼	60-343	招生名額	3	--	--	2	優待加分比例
指定項目甄審日期	--	指定項目甄審費用	500	--	--	3	--
				--	--	4	--
繳交資料	必繳：1.作品集；2.歷年成績單。 選繳：1.證照；2.社團參與證明。			備註	書面資料審查所交資料不再歸還，請自行留存。		
指定項目甄審說明	書面資料審查評分標準： 1.證照40%；2.作品集30%；3.歷年成績單30%。						

校系科組學程名稱				指定項目甄審成績計算方式		同分參酌順序	
美和科技大學 運動與休閒系				評分項目	佔甄審成績比例	順序	項目
招生類別	60商業	性別要求	不要求	備審資料審查	100%	1	備審資料審查
志願代碼	60-344	招生名額	3	--	--	2	優待加分比例
指定項目甄審日期	--	指定項目甄審費用	500	--	--	3	--
				--	--	4	--
繳交資料	必繳：1.證照；2.歷年成績單。 選繳：社團參與證明。			備註	書面資料審查所交資料不再歸還，請自行留存。		
指定項目甄審說明	書面資料審查評分標準： 1.歷年成績50%；2.證照35%；3.社團參與證明15%。						

校系科組學程名稱				指定項目甄審成績計算方式		同分參酌順序	
美和科技大學 社會工作系				評分項目	佔甄審成績比例	順序	項目
招生類別	60商業	性別要求	不要求	備審資料審查	100%	1	備審資料審查
志願代碼	60-345	招生名額	6	--	--	2	優待加分比例
指定項目甄審日期	--	指定項目甄審費用	500	--	--	3	--
				--	--	4	--
繳交資料	必繳：1.學生證影本；2.歷年成績單；3.證照。 選繳：1.自傳；2.幹部或社團、志工服務證明。			備註	書面資料審查所交資料不再歸還，請自行留存。		
指定項目甄審說明	書面資料審查評分標準： 1.歷年成績單30%；2.證照40%；3.選繳資料30%。						

校系科組學程名稱				指定項目甄審成績計算方式		同分參酌順序	
美和科技大學 餐旅管理系				評分項目	佔甄審成績比例	順序	項目
招生類別	60商業	性別要求	不要求	備審資料審查	100%	1	備審資料審查
志願代碼	60-346	招生名額	2	--	--	2	優待加分比例
指定項目甄審日期	--	指定項目甄審費用	500	--	--	3	--
				--	--	4	--
繳交資料	必繳：歷年成績單。 選繳：1.社團參與證明；2.證照；3.競賽獲獎。			備註	書面資料審查所交資料不再歸還，請自行留存。		
指定項目甄審說明	書面資料審查評分標準： 1.歷年成績單40%；2.證照35%；3.競賽獲獎15%；4.社團參與證明10%。						

校系科組學程名稱				指定項目甄審成績計算方式		同分參酌順序	
美和科技大學 觀光系				評分項目	佔甄審成績比例	順序	項目
招生類別	60商業	性別要求	不要求	備審資料審查	100%	1	備審資料審查
志願代碼	60-347	招生名額	3	--	--	2	優待加分比例
指定項目甄審日期	--	指定項目甄審費用	500	--	--	3	--
				--	--	4	--
繳交資料	必繳：1.證照；2.歷年成績單。 選繳：社團參與證明。			備註	書面資料審查所交資料不再歸還，請自行留存。		
指定項目甄審說明	書面資料審查評分標準： 1.歷年成績50%；2.證照35%；3.社團參與證明15%。						

校系科組學程名稱				指定項目甄審成績計算方式		同分參酌順序	
美和科技大學 健康事業管理系				評分項目	佔甄審成績比例	順序	項目
招生類別	65資管	性別要求	不要求	備審資料審查	100%	1	備審資料審查
志願代碼	65-087	招生名額	1	--	--	2	優待加分比例
指定項目甄審日期	--	指定項目甄審費用	500	--	--	3	--
				--	--	4	--
繳交資料	必繳：1.歷年成績單；2.證照。 選繳：社團參與證明。			備註	書面資料審查所交資料不再歸還，請自行留存。		
指定項目甄審說明	書面資料審查評分標準： 1.歷年成績單50%；2.證照35%；3.社團參與證明15%。						

校系科組學程名稱				指定項目甄審成績計算方式		同分參酌順序	
美和科技大學 財務金融系				評分項目	佔甄審成績比例	順序	項目
招生類別	65資管	性別要求	不要求	備審資料審查	100%	1	備審資料審查
志願代碼	65-088	招生名額	2	--	--	2	優待加分比例
指定項目甄審日期	--	指定項目甄審費用	500	--	--	3	--
				--	--	4	--
繳交資料	必繳：1.證照；2.歷年成績單。 選繳：社團參與證明。			備註	書面資料審查所交資料不再歸還，請自行留存。		
指定項目甄審說明	書面資料審查評分標準： 1.歷年成績單50%；2.證照35%；社團參與證明15%。						

校系科組學程名稱				指定項目甄審成績計算方式		同分參酌順序	
美和科技大學 企業管理系				評分項目	佔甄審成績比例	順序	項目
招生類別	65資管	性別要求	不要求	備審資料審查	100%	1	備審資料審查
志願代碼	65-089	招生名額	3	--	--	2	優待加分比例
指定項目甄審日期	--	指定項目甄審費用	500	--	--	3	--
				--	--	4	--
繳交資料	必繳：1.學歷證件影本；2.歷年成績單。 選繳：其他有利審查資料。			備註	書面資料審查所交資料不再歸還，請自行留存。		
指定項目甄審說明	書面資料審查評分標準： 1.必繳資料60%；2.選繳資料40%。						

校系科組學程名稱				指定項目甄審成績計算方式		同分參酌順序	
美和科技大學 資訊管理系				評分項目	佔甄審成績比例	順序	項目
招生類別	65資管	性別要求	不要求	備審資料審查	100%	1	備審資料審查
志願代碼	65-090	招生名額	3	--	--	2	優待加分比例
指定項目甄審日期	--	指定項目甄審費用	500	--	--	3	--
				--	--	4	--
繳交資料	必繳：1.證照；2.歷年成績單。 選繳：社團參與證明。			備註	書面資料審查所交資料不再歸還，請自行留存。		
指定項目甄審說明	書面資料審查評分標準： 1.歷年成績單50%；2.證照35%；3.社團參與證明15%。						

校系科組學程名稱				指定項目甄審成績計算方式		同分參酌順序	
美和科技大學 文化創意系				評分項目	佔甄審成績比例	順序	項目
招生類別	65資管	性別要求	不要求	備審資料審查	100%	1	備審資料審查
志願代碼	65-091	招生名額	1	--	--	2	優待加分比例
指定項目甄審日期	--	指定項目甄審費用	500	--	--	3	--
				--	--	4	--
繳交資料	必繳：1.作品集；2.歷年成績單。 選繳：1.證照；2.社團參與證明。			備註	書面資料審查所交資料不再歸還，請自行留存。		
指定項目甄審說明	書面資料審查評分標準： 1.證照40%；2.作品集30%；3.歷年成績單30%。						

校系科組學程名稱				指定項目甄審成績計算方式		同分參酌順序	
美和科技大學 社會工作系				評分項目	佔甄審成績比例	順序	項目
招生類別	65資管	性別要求	不要求	備審資料審查	100%	1	備審資料審查
志願代碼	65-092	招生名額	3	--	--	2	優待加分比例
指定項目甄審日期	--	指定項目甄審費用	500	--	--	3	--
				--	--	4	--
繳交資料	必繳：1.學生證影本；2.歷年成績單；3.證照。 選繳：1.自傳；2.幹部或社團、志工服務證明。			備註	書面資料審查所交資料不再歸還，請自行留存。		
指定項目甄審說明	書面資料審查評分標準： 1.歷年成績單30%；2.證照40%；3.選繳資料30%。						

校系科組學程名稱				指定項目甄審成績計算方式		同分參酌順序	
美和科技大學 美容系寵物美容設計組				評分項目	佔甄審成績比例	順序	項目
招生類別	71畜牧	性別要求	不要求	備審資料審查	100%	1	備審資料審查
志願代碼	71-004	招生名額	2	--	--	2	優待加分比例
指定項目甄審日期	--	指定項目甄審費用	500	--	--	3	--
				--	--	4	--
繳交資料	必繳：1.證照；2.歷年成績單。 選繳：社團參與證明			備註	書面資料審查所交資料不再歸還，請自行留存。		
指定項目甄審說明	書面資料審查評分標準： 1.歷年成績單50%；2.證照35%；3.社團參與證明15%。						

校系科組學程名稱				指定項目甄審成績計算方式		同分參酌順序	
美和科技大學 美容系保健造型設計組				評分項目	佔甄審成績比例	順序	項目
招生類別	76家政	性別要求	不要求	備審資料審查	100%	1	備審資料審查
志願代碼	76-016	招生名額	2	--	--	2	優待加分比例
指定項目甄審日期	--	指定項目甄審費用	500	--	--	3	--
				--	--	4	--
繳交資料	必繳：1.證照；2.歷年成績單。 選繳：社團參與證明。			備註	書面資料審查所交資料不再歸還，請自行留存。		
指定項目甄審說明	書面資料審查評分標準： 1.歷年成績單50%；2.證照35%；3.社團參與證明15%。						

校系科組學程名稱				指定項目甄審成績計算方式		同分參酌順序	
美和科技大學 美容系寵物美容設計組				評分項目	佔甄審成績比例	順序	項目
招生類別	76家政	性別要求	不要求	備審資料審查	100%	1	備審資料審查
志願代碼	76-017	招生名額	2	--	--	2	優待加分比例
指定項目甄審日期	--	指定項目甄審費用	500	--	--	3	--
				--	--	4	--
繳交資料	必繳：1.證照；2.歷年成績單。 選繳：社團參與證明			備註	書面資料審查所交資料不再歸還，請自行留存。		
指定項目甄審說明	書面資料審查評分標準： 1.歷年成績單50%；2.證照35%；3.社團參與證明15%。						

校系科組學程名稱				指定項目甄審成績計算方式		同分參酌順序	
美和科技大學 美容系保健造型設計組				評分項目	佔甄審成績比例	順序	項目
招生類別	78美容	性別要求	不要求	備審資料審查	100%	1	備審資料審查
志願代碼	78-021	招生名額	3	--	--	2	優待加分比例
指定項目甄審日期	--	指定項目甄審費用	500	--	--	3	--
				--	--	4	--
繳交資料	必繳：1.證照；2.歷年成績單。 選繳：社團參與證明。			備註	書面資料審查所交資料不再歸還，請自行留存。		
指定項目甄審說明	書面資料審查評分標準： 1.歷年成績單50%；2.證照35%；3.社團參與證明15%。						

校系科組學程名稱				指定項目甄審成績計算方式		同分參酌順序	
美和科技大學 美容系寵物美容設計組				評分項目	佔甄審成績比例	順序	項目
招生類別	78美容	性別要求	不要求	備審資料審查	100%	1	備審資料審查
志願代碼	78-022	招生名額	2	--	--	2	優待加分比例
指定項目甄審日期	--	指定項目甄審費用	500	--	--	3	--
				--	--	4	--
繳交資料	必繳：1.證照；2.歷年成績單。 選繳：社團參與證明。			備註	書面資料審查所交資料不再歸還，請自行留存。		
指定項目甄審說明	書面資料審查評分標準： 1.歷年成績單50%；2.證照35%；3.社團參與證明15%。						

校系科組學程名稱				指定項目甄審成績計算方式		同分參酌順序	
美和科技大學 運動與休閒系				評分項目	佔甄審成績比例	順序	項目
招生類別	79餐旅	性別要求	不要求	備審資料審查	100%	1	備審資料審查
志願代碼	79-058	招生名額	2	--	--	2	優待加分比例
指定項目甄審日期	--	指定項目甄審費用	500	--	--	3	--
				--	--	4	--
繳交資料	必繳：1.證照；2.歷年成績單。 選繳：社團參與證明。			備註	書面資料審查所交資料不再歸還，請自行留存。		
指定項目甄審說明	書面資料審查評分標準： 1.歷年成績單50%；2.證照35%；3.社團參與證明15%。						

校系科組學程名稱				指定項目甄審成績計算方式		同分參酌順序	
美和科技大學 餐旅管理系				評分項目	佔甄審成績比例	順序	項目
招生類別	79餐旅	性別要求	不要求	備審資料審查	100%	1	備審資料審查
志願代碼	79-059	招生名額	7	--	--	2	優待加分比例
指定項目甄審日期	--	指定項目甄審費用	500	--	--	3	--
				--	--	4	--
繳交資料	必繳：歷年成績單。 選繳：1.社團參與證明；2.證照；3.競賽獲獎。			備註	書面資料審查所交資料不再歸還，請自行留存。		
指定項目甄審說明	書面資料審查評分標準： 1.歷年成績單40%；2.證照35%；3.競賽獲獎15%；4.社團參與證明10%。						

校系科組學程名稱				指定項目甄審成績計算方式		同分參酌順序	
美和科技大學 社會工作系				評分項目	佔甄審成績比例	順序	項目
招生類別	85商設	性別要求	不要求	備審資料審查	100%	1	備審資料審查
志願代碼	85-115	招生名額	3	--	--	2	優待加分比例
指定項目甄審日期	--	指定項目甄審費用	500	--	--	3	--
				--	--	4	--
繳交資料	必繳：1.學生證影本；2.歷年成績單；3.證照。 選繳：1.自傳；2.幹部或社團、志工服務證明。			備註	書面資料審查所交資料不再歸還，請自行留存。		
指定項目甄審說明	書面資料審查評分標準： 1.歷年成績單30%；2.證照40%；3.選繳資料30%。						

校系科組學程名稱				指定項目甄審成績計算方式		同分參酌順序	
美和科技大學 生物科技系				評分項目	佔甄審成績比例	順序	項目
招生類別	90食品	性別要求	不要求	備審資料審查	100%	1	備審資料審查
志願代碼	90-021	招生名額	1	--	--	2	優待加分比例
指定項目甄審日期	--	指定項目甄審費用	500	--	--	3	--
				--	--	4	--
繳交資料	必繳：1.歷年成績單；2.證照。 選繳：1.社團參與、競賽獲獎證明；2.專題製作競賽成果。			備註	書面資料審查所交資料不再歸還，請自行留存。		
指定項目甄審說明	書面資料審查評分標準： 1.證照30%；2.歷年成績40%；3.選繳30%。						

校系科組學程名稱				指定項目甄審成績計算方式		同分參酌順序	
美和科技大學 食品營養系				評分項目	佔甄審成績比例	順序	項目
招生類別	90食品	性別要求	不要求	備審資料審查	100%	1	備審資料審查
志願代碼	90-022	招生名額	3	--	--	2	優待加分比例
指定項目	--	指定項目	500	--	--	3	--
甄審日期	--	甄審費用		--	--	4	--
繳交資料	必繳：1.證照；2.歷年成績單。 選繳：社團參與證明			備註	書面資料審查所交資料不再歸還，請自行留存。		
指定項目甄審說明	書面資料審查評分標準： 1.歷年成績單50%；2.證照35%；3.社團參與證明15%。						

校系科組學程名稱				指定項目甄審成績計算方式		同分參酌順序	
美和科技大學 餐旅管理系				評分項目	佔甄審成績比例	順序	項目
招生類別	90食品	性別要求	不要求	備審資料審查	100%	1	備審資料審查
志願代碼	90-023	招生名額	1	--	--	2	優待加分比例
指定項目	--	指定項目	500	--	--	3	--
甄審日期	--	甄審費用		--	--	4	--
繳交資料	必繳：歷年成績單。 選繳：1.社團參與證明；2.證照；3.競賽獲獎。			備註	書面資料審查所交資料不再歸還，請自行留存。		
指定項目甄審說明	書面資料審查評分標準： 1.歷年成績單40%；2.證照35%；3.競賽獲獎15%；4.社團參與證明10%。						

技優甄審入學招生學校系科(組)、學程一覽表

校名	聯絡電話	傳真電話	網址	限選填一系組
	05-2267125	05-2261213	http://www.wfu.edu.tw	
233 吳鳳科技大學	(62153)嘉義縣民雄鄉建國路二段117號			否
招生系科組學程及招生類別		招生名額	招生系科組學程及招生類別	
機械工程系--10機械		6	消防系--10機械	
機械工程系車輛組--15汽車		4	電機工程系--15汽車	
安全科技與管理系--15汽車		1	電機工程系--20電機	
消防系--20電機		12	安全科技與管理系--20電機	
資訊工程系--20電機		3	應用遊戲科技系--20電機	
電機工程系--25電子		2	安全科技與管理系--25電子	
資訊工程系--25電子		19	應用遊戲科技系--25電子	
資訊管理系--25電子		5	應用數位媒體系--25電子	
消防系--40土木		4	資訊管理系--60商業	
行銷與流通管理系--60商業		4	應用數位媒體系視覺傳達設計組--60商業	
觀光休閒管理系--60商業		3	應用日語系--60商業	
應用遊戲科技系--65資管		2	美容美髮造型設計系--78美容	
餐旅管理系--79餐旅		11	觀光休閒管理系--79餐旅	
休閒遊憩與運動管理系--79餐旅		1		

校系科組學程資訊與報名建議說明

- 1.唯一以「安全」為核心特色之技職學院，全校可無線上網。
- 2.20億打造全新校園—世界第一高樓（台北101）建築師李祖原等設計的呦！
- 3.延攬清大、成大、師大、中正、中山...等校優質師資團隊，助理教授以上師資佔全校教師七成以上。
- 4.全校教室均有冷氣設備；男女生宿舍均為冷氣套房並連接學術網路。
- 5.位於台一線省道旁，距離民雄交流道僅3分鐘車程，距嘉義火車站、大林、竹崎等交流道僅10分鐘車程。
- 6.對於經濟困難者，本校提供的協助措施：（1）獎助學金（2）就學貸款（3）工讀機會。

校系科組學程名稱				指定項目甄審成績計算方式		同分參酌順序	
吳鳳科技大學 機械工程系				評分項目	佔甄審成績比例	順序	項目
招生類別	10機械	性別要求	不要求	備審資料審查	100%	1	備審資料審查
志願代碼	10-086	招生名額	6	--	--	2	優待加分比例
指定項目甄審日期	--	指定項目甄審費用	500	--	--	3	--
				--	--	4	--
繳交資料	必繳：1.高中職歷年成績單 2.學歷證件(已畢業者繳交畢業證書影本、應屆畢業生繳交學生證影本) 選繳：1.相關競賽成果證明 2.社團或幹部表現證明 3.其他有利審查資料			備審資料審查所交資料不再歸還，請自行留存備份。	備註		
指定項目甄審說明	備審資料審查評分標準：（1）高中職歷年成績單50%（2）相關競賽成果或社團表現證明50%						

校系科組學程名稱				指定項目甄審成績計算方式		同分參酌順序	
吳鳳科技大學 消防系				評分項目	佔甄審成績比例	順序	項目
招生類別	10機械	性別要求	不要求	備審資料審查	100%	1	備審資料審查
志願代碼	10-087	招生名額	6	--	--	2	優待加分比例
指定項目甄審日期	--	指定項目甄審費用	500	--	--	3	--
				--	--	4	--
繳交資料	必繳：1.高中職歷年成績單 2.履歷自傳 3.學歷證件(已畢業者繳交畢業證書影本、應屆畢業生繳交學生證影本) 選繳：1.相關競賽成果證明 2.社團或幹部表現證明 3.其他有利審查資料			備審資料審查所交資料不再歸還，請自行留存備份。	備註		
指定項目甄審說明	備審資料審查評分標準：（1）高中職歷年成績單20%（2）履歷自傳20%（3）相關競賽成果或社團表現證明20%（4）社團或幹部表現20%（5）其他有利審查項目20%						

校系科組學程名稱				指定項目甄審成績計算方式		同分參酌順序	
吳鳳科技大學 機械工程系車輛組				評分項目	佔甄審成績比例	順序	項目
招生類別	15汽車	性別要求	不要求	備審資料審查	100%	1	備審資料審查
志願代碼	15-025	招生名額	4	--	--	2	優待加分比例
指定項目甄審日期	--	指定項目甄審費用	500	--	--	3	--
				--	--	4	--
繳交資料	必繳：1.高中職歷年成績單 2.學歷證件(已畢業者繳交畢業證書影本、應屆畢業生繳交學生證影本) 選繳：1.相關競賽成果證明 2.社團或幹部表現證明 3.其他有利審查資料			備審資料審查所交資料不再歸還，請自行留存備份。	備註		
指定項目甄審說明	備審資料審查評分標準：（1）高中職歷年成績單50%（2）相關競賽成果或社團表現證明50%						

校系科組學程名稱				指定項目甄審成績計算方式		同分參酌順序	
吳鳳科技大學 電機工程系				評分項目	佔甄審成績比例	順序	項目
招生類別	15汽車	性別要求	不要求	備審資料審查	100%	1	備審資料審查
志願代碼	15-026	招生名額	2	--	--	2	優待加分比例
指定項目甄審日期	--	指定項目甄審費用	500	--	--	3	--
				--	--	4	--
繳交資料	必繳：1.高中職歷年成績單 2.履歷自傳 3.學歷證件(已畢業者繳交畢業證書影本、應屆畢業生繳交學生證影本) 選繳：1.相關競賽成果證明 2.社團或幹部表現證明			備審資料審查所交資料不再歸還，請自行留存備份。	備註		
指定項目甄審說明	備審資料審查評分標準：(1) 高中職歷年成績15% (2) 履歷自傳35% (3) 相關競賽成果或社團表現證明50%						

校系科組學程名稱				指定項目甄審成績計算方式		同分參酌順序	
吳鳳科技大學 安全科技與管理系				評分項目	佔甄審成績比例	順序	項目
招生類別	15汽車	性別要求	不要求	備審資料審查	100%	1	備審資料審查
志願代碼	15-027	招生名額	1	--	--	2	優待加分比例
指定項目甄審日期	--	指定項目甄審費用	500	--	--	3	--
				--	--	4	--
繳交資料	必繳：1.高中職歷年成績單 2.學歷證件(已畢業者繳交畢業證書影本、應屆畢業生繳交學生證影本) 選繳：1.相關競賽成果證明 2.社團或幹部表現證明			備審資料審查所交資料不再歸還，請自行留存備份。	備註		
指定項目甄審說明	備審資料審查評分標準：(1) 高中職歷年成績單50% (2) 相關競賽成果或社團表現證明50%						

校系科組學程名稱				指定項目甄審成績計算方式		同分參酌順序	
吳鳳科技大學 電機工程系				評分項目	佔甄審成績比例	順序	項目
招生類別	20電機	性別要求	不要求	備審資料審查	100%	1	備審資料審查
志願代碼	20-066	招生名額	13	--	--	2	優待加分比例
指定項目甄審日期	--	指定項目甄審費用	500	--	--	3	--
				--	--	4	--
繳交資料	必繳：1.高中職歷年成績單 2.履歷自傳 3.學歷證件(已畢業者繳交畢業證書影本、應屆畢業生繳交學生證影本) 選繳：1.相關競賽成果證明 2.社團或幹部表現證明			備審資料審查所交資料不再歸還，請自行留存備份。	備註		
指定項目甄審說明	備審資料審查評分標準：(1) 高中職歷年成績15% (2) 履歷自傳35% (3) 相關競賽成果或社團表現證明50%						

校系科組學程名稱				指定項目甄審成績計算方式		同分參酌順序	
吳鳳科技大學 消防系				評分項目	佔甄審成績比例	順序	項目
招生類別	20電機	性別要求	不要求	備審資料審查	100%	1	備審資料審查
志願代碼	20-067	招生名額	12	--	--	2	優待加分比例
指定項目甄審日期	--	指定項目甄審費用	500	--	--	3	--
				--	--	4	--
繳交資料	必繳：1.高中職歷年成績單 2.履歷自傳 3.學歷證件(已畢業者繳交畢業證書影本、應屆畢業生繳交學生證影本) 選繳：1.相關競賽成果證明 2.社團或幹部表現證明 3.其他有利審查資料			備審資料審查所交資料不再歸還，請自行留存備份。	備註		
指定項目甄審說明	備審資料審查評分標準：(1) 高中職歷年成績單20% (2) 履歷自傳20% (3) 相關競賽成果或社團表現證明20% (4) 社團或幹部表現20% (5) 其他有利審查項目20%						

校系科組學程名稱				指定項目甄審成績計算方式		同分參酌順序	
吳鳳科技大學 安全科技與管理系				評分項目	佔甄審成績比例	順序	項目
招生類別	20電機	性別要求	不要求	備審資料審查	100%	1	備審資料審查
志願代碼	20-068	招生名額	1	--	--	2	優待加分比例
指定項目甄審日期	--	指定項目甄審費用	500	--	--	3	--
				--	--	4	--
繳交資料	必繳：1.高中職歷年成績單 2.學歷證件(已畢業者繳交畢業證書影本、應屆畢業生繳交學生證影本) 選繳：1.相關競賽成果證明 2.社團或幹部表現證明			備審資料審查所交資料不再歸還，請自行留存備份。	備註		
指定項目甄審說明	備審資料審查評分標準：(1) 高中職歷年成績單50% (2) 相關競賽成果或社團表現證明50%						



校系科組學程名稱				指定項目甄審成績計算方式		同分參酌順序	
吳鳳科技大學 資訊工程系				評分項目	佔甄審成績比例	順序	項目
招生類別	20電機	性別要求	不要求	備審資料審查	100%	1	備審資料審查
志願代碼	20-069	招生名額	3	--	--	2	優待加分比例
指定項目甄審日期	--	指定項目甄審費用	500	--	--	3	--
				--	--	4	--
繳交資料	必繳：1.高中職歷年成績單 2.履歷自傳 3.學歷證件(已畢業者繳交畢業證書影本、應屆畢業生繳交學生證影本) 選繳：1.相關競賽成果證明 2.社團或幹部表現證明			備審資料審查所交資料不再歸還，請自行留存備份。	備註		
指定項目甄審說明	備審資料審查評分標準：(1) 高中職歷年成績單50% (2) 相關競賽成果或社團表現證明50%						

校系科組學程名稱				指定項目甄審成績計算方式		同分參酌順序	
吳鳳科技大學 應用遊戲科技系				評分項目	佔甄審成績比例	順序	項目
招生類別	20電機	性別要求	不要求	備審資料審查	100%	1	備審資料審查
志願代碼	20-070	招生名額	2	--	--	2	優待加分比例
指定項目甄審日期	--	指定項目甄審費用	500	--	--	3	--
				--	--	4	--
繳交資料	必繳：1.高中職歷年成績單 2.履歷自傳 3.學歷證件(已畢業者繳交畢業證書影本、應屆畢業生繳交學生證影本) 選繳：1.相關競賽成果證明 2.社團表現證明 3.其它有利審查資料			備審資料審查所交資料不再歸還，請自行留存備份。	備註		
指定項目甄審說明	備審資料審查評分標準：(1) 高中職歷年成績單15% (2) 履歷自傳35% (3) 相關競賽成果或社團表現證明或專題製作50%						

校系科組學程名稱				指定項目甄審成績計算方式		同分參酌順序	
吳鳳科技大學 電機工程系				評分項目	佔甄審成績比例	順序	項目
招生類別	25電子	性別要求	不要求	備審資料審查	100%	1	備審資料審查
志願代碼	25-173	招生名額	2	--	--	2	優待加分比例
指定項目甄審日期	--	指定項目甄審費用	500	--	--	3	--
				--	--	4	--
繳交資料	必繳：1.高中職歷年成績單 2.履歷自傳 3.學歷證件(已畢業者繳交畢業證書影本、應屆畢業生繳交學生證影本) 選繳：1.相關競賽成果證明 2.社團或幹部表現證明			備審資料審查所交資料不再歸還，請自行留存備份。	備註		
指定項目甄審說明	備審資料審查評分標準：(1) 高中職歷年成績單15% (2) 履歷自傳35% (3) 相關競賽成果或社團表現證明50%						

校系科組學程名稱				指定項目甄審成績計算方式		同分參酌順序	
吳鳳科技大學 安全科技與管理系				評分項目	佔甄審成績比例	順序	項目
招生類別	25電子	性別要求	不要求	備審資料審查	100%	1	備審資料審查
志願代碼	25-174	招生名額	4	--	--	2	優待加分比例
指定項目甄審日期	--	指定項目甄審費用	500	--	--	3	--
				--	--	4	--
繳交資料	必繳：1.高中職歷年成績單 2.學歷證件(已畢業者繳交畢業證書影本、應屆畢業生繳交學生證影本) 選繳：1.相關競賽成果證明 2.社團或幹部表現證明			備審資料審查所交資料不再歸還，請自行留存備份。	備註		
指定項目甄審說明	備審資料審查評分標準：(1) 高中職歷年成績單50% (2) 相關競賽成果或社團表現證明50%						

校系科組學程名稱				指定項目甄審成績計算方式		同分參酌順序	
吳鳳科技大學 資訊工程系				評分項目	佔甄審成績比例	順序	項目
招生類別	25電子	性別要求	不要求	備審資料審查	100%	1	備審資料審查
志願代碼	25-175	招生名額	19	--	--	2	優待加分比例
指定項目甄審日期	--	指定項目甄審費用	500	--	--	3	--
				--	--	4	--
繳交資料	必繳：1.高中職歷年成績單 2.履歷自傳 3.學歷證件(已畢業者繳交畢業證書影本、應屆畢業生繳交學生證影本) 選繳：1.相關競賽成果證明 2.社團或幹部表現證明			備審資料審查所交資料不再歸還，請自行留存備份。	備註		
指定項目甄審說明	備審資料審查評分標準：(1) 高中職歷年成績單50% (2) 相關競賽成果或社團表現證明50%						

校系科組學程名稱				指定項目甄審成績計算方式		同分參酌順序	
吳鳳科技大學 應用遊戲科技系				評分項目	佔甄審成績比例	順序	項目
招生類別	25電子	性別要求	不要求	備審資料審查	100%	1	備審資料審查
志願代碼	25-176	招生名額	2	--	--	2	優待加分比例
指定項目甄審日期	--	指定項目甄審費用	500	--	--	3	--
				--	--	4	--
繳交資料	必繳：1.高中職歷年成績單 2.履歷自傳 3.學歷證件(已畢業者繳交畢業證書影本、應屆畢業生繳交學生證影本) 選繳：1.相關競賽成果證明 2.社團表現證明 3.其它有利審查資料			備審資料審查所交資料不再歸還，請自行留存備份。			
指定項目甄審說明	備審資料審查評分標準：(1) 高中職歷年成績單15% (2) 履歷自傳35% (3) 相關競賽成果或社團表現證明或專題製作50%			備註			

校系科組學程名稱				指定項目甄審成績計算方式		同分參酌順序	
吳鳳科技大學 資訊管理系				評分項目	佔甄審成績比例	順序	項目
招生類別	25電子	性別要求	不要求	備審資料審查	100%	1	備審資料審查
志願代碼	25-177	招生名額	5	--	--	2	優待加分比例
指定項目甄審日期	--	指定項目甄審費用	500	--	--	3	--
				--	--	4	--
繳交資料	必繳：1.高中職歷年成績單 2.履歷自傳 3.學歷證件(已畢業者繳交畢業證書影本、應屆畢業生繳交學生證影本) 選繳：1.相關競賽成果證明 2.社團或幹部表現證明 3.檢定證照			備審資料審查所交資料不再歸還，請自行留存備份。			
指定項目甄審說明	備審資料審查評分標準：(1) 高中職歷年成績單15% (2) 履歷自傳35% (3) 相關競賽成果或社團表現證明50%			備註			

校系科組學程名稱				指定項目甄審成績計算方式		同分參酌順序	
吳鳳科技大學 應用數位媒體系				評分項目	佔甄審成績比例	順序	項目
招生類別	25電子	性別要求	不要求	備審資料審查	100%	1	備審資料審查
志願代碼	25-178	招生名額	22	--	--	2	優待加分比例
指定項目甄審日期	--	指定項目甄審費用	500	--	--	3	--
				--	--	4	--
繳交資料	必繳：1.高中職歷年成績單 2.學歷證件(已畢業者繳交畢業證書影本、應屆畢業生繳交學生證影本) 選繳：1.相關競賽成果證明 2.社團或幹部表現證明 3.其它相關證照			備審資料審查所交資料不再歸還，請自行留存備份。			
指定項目甄審說明	備審資料審查評分標準：(1) 高中職歷年成績單20% (2) 證照30% (3) 相關競賽成果或社團表現證明50%			備註			

校系科組學程名稱				指定項目甄審成績計算方式		同分參酌順序	
吳鳳科技大學 消防系				評分項目	佔甄審成績比例	順序	項目
招生類別	40土木	性別要求	不要求	備審資料審查	100%	1	備審資料審查
志願代碼	40-043	招生名額	4	--	--	2	優待加分比例
指定項目甄審日期	--	指定項目甄審費用	500	--	--	3	--
				--	--	4	--
繳交資料	必繳：1.高中職歷年成績單 2.履歷自傳 3.學歷證件(已畢業者繳交畢業證書影本、應屆畢業生繳交學生證影本) 選繳：1.相關競賽成果證明 2.社團或幹部表現證明 3.其它有利審查資料			備審資料審查所交資料不再歸還，請自行留存備份。			
指定項目甄審說明	備審資料審查評分標準：(1) 高中職歷年成績單20% (2) 履歷自傳20% (3) 相關競賽成果或社團表現證明20% (4) 社團或幹部表現20% (5) 其他有利審查項目20%			備註			

校系科組學程名稱				指定項目甄審成績計算方式		同分參酌順序	
吳鳳科技大學 資訊管理系				評分項目	佔甄審成績比例	順序	項目
招生類別	60商業	性別要求	不要求	備審資料審查	100%	1	備審資料審查
志願代碼	60-348	招生名額	6	--	--	2	優待加分比例
指定項目甄審日期	--	指定項目甄審費用	500	--	--	3	--
				--	--	4	--
繳交資料	必繳：1.高中職歷年成績單 2.履歷自傳 3.學歷證件(已畢業者繳交畢業證書影本、應屆畢業生繳交學生證影本) 選繳：1.相關競賽成果證明 2.社團或幹部表現證明 3.檢定證照			備審資料審查所交資料不再歸還，請自行留存備份。			
指定項目甄審說明	備審資料審查評分標準：(1) 高中職歷年成績單15% (2) 履歷自傳35% (3) 相關競賽成果或社團表現證明50%			備註			

校系科組學程名稱				指定項目甄審成績計算方式		同分參酌順序	
吳鳳科技大學 行銷與流通管理系				評分項目	佔甄審成績比例	順序	項目
招生類別	60商業	性別要求	不要求	備審資料審查	100%	1	備審資料審查
志願代碼	60-349	招生名額	4	--	--	2	優待加分比例
指定項目甄審日期	--	指定項目甄審費用	500	--	--	3	--
				--	--	4	--
繳交資料	必繳：1.高中職歷年成績單 2.履歷自傳 3.學歷證件(已畢業者繳交畢業證書影本、應屆畢業生繳交學生證影本) 選繳：1.相關競賽成果證明 2.社團或幹部表現證明			備審資料審查所交資料不再歸還，請自行留存備份。	備註		
指定項目甄審說明	備審資料審查評分標準：(1) 高中職歷年成績單15% (2) 履歷自傳35% (3) 相關競賽成果或社團表現證明50%						

校系科組學程名稱				指定項目甄審成績計算方式		同分參酌順序	
吳鳳科技大學 應用數位媒體系視覺傳達設計組				評分項目	佔甄審成績比例	順序	項目
招生類別	60商業	性別要求	不要求	備審資料審查	100%	1	備審資料審查
志願代碼	60-350	招生名額	7	--	--	2	優待加分比例
指定項目甄審日期	--	指定項目甄審費用	500	--	--	3	--
				--	--	4	--
繳交資料	必繳：1.高中職歷年成績單 2.學歷證件(已畢業者繳交畢業證書影本、應屆畢業生繳交學生證影本) 選繳：1.相關競賽成果證明 2.社團或幹部表現證明 3.其它相關證照			備審資料審查所交資料不再歸還，請自行留存備份。	備註		
指定項目甄審說明	備審資料審查評分標準：(1) 高中職歷年成績單20% (2) 證照30% (3) 相關競賽成果或社團表現證明50%						

校系科組學程名稱				指定項目甄審成績計算方式		同分參酌順序	
吳鳳科技大學 觀光休閒管理系				評分項目	佔甄審成績比例	順序	項目
招生類別	60商業	性別要求	不要求	備審資料審查	100%	1	備審資料審查
志願代碼	60-351	招生名額	3	--	--	2	優待加分比例
指定項目甄審日期	--	指定項目甄審費用	500	--	--	3	--
				--	--	4	--
繳交資料	必繳：1.高中職歷年成績單 2.履歷自傳 3.學歷證件(已畢業者繳交畢業證書影本、應屆畢業生繳交學生證影本) 選繳：1.相關競賽成果證明 2.社團或幹部表現證明			備審資料審查所交資料不再歸還，請自行留存備份。	備註		
指定項目甄審說明	備審資料審查評分標準：(1) 高中職歷年成績單15% (2) 履歷自傳35% (3) 相關競賽成果或社團表現證明50%						

校系科組學程名稱				指定項目甄審成績計算方式		同分參酌順序	
吳鳳科技大學 應用日語系				評分項目	佔甄審成績比例	順序	項目
招生類別	60商業	性別要求	不要求	備審資料審查	100%	1	備審資料審查
志願代碼	60-352	招生名額	1	--	--	2	優待加分比例
指定項目甄審日期	--	指定項目甄審費用	500	--	--	3	--
				--	--	4	--
繳交資料	必繳：1.高中職歷年成績單 2.履歷自傳 3.學歷證件(已畢業者繳交畢業證書影本、應屆畢業生繳交學生證影本) 選繳：1.相關競賽成果證明 2.社團或幹部表現證明			備審資料審查所交資料不再歸還，請自行留存備份。	備註		
指定項目甄審說明	備審資料審查評分標準：(1) 高中職歷年成績單15% (2) 履歷自傳35% (3) 相關競賽成果或社團表現證明50%						

校系科組學程名稱				指定項目甄審成績計算方式		同分參酌順序	
吳鳳科技大學 應用遊戲科技系				評分項目	佔甄審成績比例	順序	項目
招生類別	65資管	性別要求	不要求	備審資料審查	100%	1	備審資料審查
志願代碼	65-093	招生名額	2	--	--	2	優待加分比例
指定項目甄審日期	--	指定項目甄審費用	500	--	--	3	--
				--	--	4	--
繳交資料	必繳：1.高中職歷年成績單 2.履歷自傳 3.學歷證件(已畢業者繳交畢業證書影本、應屆畢業生繳交學生證影本) 選繳：1.相關競賽成果證明 2.社團表現證明 3.其它有利審查資料			備審資料審查所交資料不再歸還，請自行留存備份。	備註		
指定項目甄審說明	備審資料審查評分標準：(1) 高中職歷年成績單15% (2) 履歷自傳35% (3) 相關競賽成果或社團表現證明或專題製作50%						

校系科組學程名稱				指定項目甄審成績計算方式		同分參酌順序	
吳鳳科技大學 美容美髮造型設計系				評分項目	佔甄審成績比例	順序	項目
招生類別	78美容	性別要求	不要求	備審資料審查	100%	1	備審資料審查
志願代碼	78-023	招生名額	9	--	--	2	優待加分比例
指定項目甄審日期	--	指定項目甄審費用	500	--	--	3	--
				--	--	4	--
繳交資料	必繳：1.高中職歷年成績單 2.履歷自傳 3.學歷證件(已畢業者繳交畢業證書影本、應屆畢業生繳交學生證影本) 選繳：1.相關競賽成果證明 2.社團或幹部表現證明			備註	備審資料審查所交資料不再歸還，請自行留存備份。		
指定項目甄審說明	備審資料審查評分標準：(1)高中職歷年成績單15% (2)履歷自傳35% (3)相關競賽成果或社團表現證明50%						

校系科組學程名稱				指定項目甄審成績計算方式		同分參酌順序	
吳鳳科技大學 餐旅管理系				評分項目	佔甄審成績比例	順序	項目
招生類別	79餐旅	性別要求	不要求	備審資料審查	100%	1	備審資料審查
志願代碼	79-060	招生名額	11	--	--	2	優待加分比例
指定項目甄審日期	--	指定項目甄審費用	500	--	--	3	--
				--	--	4	--
繳交資料	1.相關競賽成果證明 2.履歷自傳 3.學歷、証照等相關證明 4.高中職歷年成績單 5.特殊專長、創作成果證明			備註	備審資料審查所交資料不再歸還，請自行留存備份。		
指定項目甄審說明	備審資料評分標準：(1)高中職歷年成績10% (2)履歷自傳10% (3)相關競賽成果證明50% (4)特殊專長、創作成果證明20% (5)社團參與與專業証照10%						

校系科組學程名稱				指定項目甄審成績計算方式		同分參酌順序	
吳鳳科技大學 觀光休閒管理系				評分項目	佔甄審成績比例	順序	項目
招生類別	79餐旅	性別要求	不要求	備審資料審查	100%	1	備審資料審查
志願代碼	79-061	招生名額	1	--	--	2	優待加分比例
指定項目甄審日期	--	指定項目甄審費用	500	--	--	3	--
				--	--	4	--
繳交資料	必繳：1.高中職歷年成績單 2.履歷自傳 3.學歷證件(已畢業者繳交畢業證書影本、應屆畢業生繳交學生證影本) 選繳：1.相關競賽成果證明 2.社團或幹部表現證明			備註	備審資料審查所交資料不再歸還，請自行留存備份。		
指定項目甄審說明	備審資料審查評分標準：(1)高中職歷年成績單15% (2)履歷自傳35% (3)相關競賽成果或社團表現證明50%						

校系科組學程名稱				指定項目甄審成績計算方式		同分參酌順序	
吳鳳科技大學 休閒遊憩與運動管理系				評分項目	佔甄審成績比例	順序	項目
招生類別	79餐旅	性別要求	不要求	備審資料審查	100%	1	備審資料審查
志願代碼	79-062	招生名額	1	--	--	2	優待加分比例
指定項目甄審日期	--	指定項目甄審費用	500	--	--	3	--
				--	--	4	--
繳交資料	必繳：1.履歷自傳 2.高中職歷年成績單 3.學歷證件(已畢業者繳交畢業證書影本、應屆畢業生繳交學生證影本) 選繳：1.相關競賽成果證明 2.社團或幹部表現證明			備註	備審資料審查所交資料不再歸還，請自行留存備份。		
指定項目甄審說明	備審資料審查評分標準：(1)履歷自傳30% (2)高中職歷年成績單30% (3)相關競賽成果或社團表現證明40%						

技優甄審入學招生學校系科(組)、學程一覽表

校名	聯絡電話	傳真電話	網址	限選填一系組
	05-5321318	05-5321319	http://www.twu.edu.tw	
234 環球科技大學	(64063)雲林縣斗六市嘉東里鎮南路1221號			否
招生系科組學程及招生類別		招生名額	招生系科組學程及招生類別	
創意商品設計系--10機械		2	企業管理系--25電子	
資訊管理系--25電子		17	行銷管理系--25電子	
企業管理系--56管理		2	行銷管理系--56管理	
企業管理系--60商業		8	資訊管理系--60商業	
行銷管理系--60商業		15	視覺傳達設計系--60商業	
多媒體動畫設計系--60商業		3	觀光與生態旅遊系--60商業	
觀光與餐飲旅館系--60商業		4	餐飲廚藝系--60商業	
運動保健與防護系--60商業		2	多媒體動畫設計系--65資管	
觀光與生態旅遊系--72農場經營		2	美容造型設計系--78美容	
觀光與餐飲旅館系--79餐旅		3	餐飲廚藝系--79餐旅	
創意商品設計系--80工設		3	視覺傳達設計系--85商設	
多媒體動畫設計系--85商設		12	創意商品設計系--85商設	
創意公共傳播設計系--85商設		2		

校系科組學程資訊與報名建議說明

- 1.學雜費第一學年比照國立科技大學收費，第二學年起採學業成績優異者給予獎勵。
- 2.雲嘉地區唯一榮獲教育部100-103年度教學卓越計畫獎勵私立科技大學。
- 3.榮獲教育部技職之光殊榮。
- 4.對於家境清寒及成績優異學生提供各項獎助學金及就學貸款。
- 5.返鄉專車每週五由學校→竹山→名間→南投→中興新村→草屯；每週日由草屯返校。
- 6.設有美食餐廳、7-11便利商店、男女生分層套房宿舍，具冷氣空調及網路。

校系科組學程名稱				指定項目甄審成績計算方式		同分參酌順序	
環球科技大學 創意商品設計系				評分項目	佔甄審成績比例	順序	項目
招生類別	10機械	性別要求	不要求	備審資料審查	100%	1	備審資料審查
志願代碼	10-088	招生名額	2	--	--	2	優待加分比例
指定項目甄審日期	--	指定項目甄審費用	500	--	--	3	--
繳交資料	必繳：1.學歷證件(畢業者繳交畢業證書影本、應屆畢業生繳交學生證影本) 2.高中(職)歷年成績單 3.履歷自傳。 選繳：1.相關競賽成果 2.社團或幹部表現證明。			備註		1.學雜費第一學年比照國立科技大學收費，第二學年起採學業成績優異者給予獎勵。 2.本系僅採書面資料審查，不辦理面試。 3.繳交之書面資料不再歸還，請自行留存。	
指定項目甄審說明	書面資料評分標準：1.高中(職)歷年成績15% 2.履歷自傳30% 3.相關競賽成果35% 4.社團或幹部表現20%。						

校系科組學程名稱				指定項目甄審成績計算方式		同分參酌順序	
環球科技大學 企業管理系				評分項目	佔甄審成績比例	順序	項目
招生類別	25電子	性別要求	不要求	備審資料審查	100%	1	備審資料審查
志願代碼	25-179	招生名額	2	--	--	2	優待加分比例
指定項目甄審日期	--	指定項目甄審費用	500	--	--	3	--
繳交資料	必繳：1.學歷證件(應屆生繳交學生證影本、非應屆生繳交畢業證書影本) 2.高中(職)歷年成績單 3.履歷自傳。 選繳：1.相關競賽成果 2.社團或幹部表現證明。			備註		1.學雜費第一學年比照國立科技大學收費，第二學年起採學業成績優異者給予獎勵。 2.本系僅採書面資料審查，不辦理面試。 3.繳交之書面資料不再歸還，請自行留存。	
指定項目甄審說明	書面資料評分標準：1.高中(職)歷年成績15% 2.履歷自傳30% 3.相關競賽成果35% 4.社團或幹部表現20%。						

校系科組學程名稱				指定項目甄審成績計算方式		同分參酌順序	
環球科技大學 資訊管理系				評分項目	佔甄審成績比例	順序	項目
招生類別	25電子	性別要求	不要求	備審資料審查	100%	1	備審資料審查
志願代碼	25-180	招生名額	17	--	--	2	優待加分比例
指定項目甄審日期	--	指定項目甄審費用	500	--	--	3	--
繳交資料	必繳：1.學歷證件(應屆生繳交學生證影本、非應屆生繳交畢業證書影本) 2.高中(職)歷年成績單 3.履歷自傳。 選繳：1.相關競賽成果 2.社團或幹部表現證明。			備註		1.學雜費第一學年比照國立科技大學收費，第二學年起採學業成績優異者給予獎勵。 2.本系僅採書面資料審查，不辦理面試。 3.繳交之書面資料不再歸還，請自行留存。	
指定項目甄審說明	書面資料評分標準：1.高中(職)歷年成績15% 2.履歷自傳30% 3.相關競賽成果35% 4.社團或幹部表現20%。						

校系科組學程名稱				指定項目甄審成績計算方式		同分參酌順序	
環球科技大學 行銷管理系				評分項目	佔甄審成績比例	順序	項目
招生類別	25電子	性別要求	不要求	備審資料審查	100%	1	備審資料審查
志願代碼	25-181	招生名額	2	--	--	2	優待加分比例
指定項目甄審日期	--	指定項目甄審費用	500	--	--	3	--
				--	--	4	--
繳交資料	必繳：1.學歷證件(應屆生繳交學生證影本、非應屆繳交畢業證書影本) 2.高中(職)歷年成績單 3.履歷自傳。 選繳：1.相關競賽成果 2.社團或幹部表現證明。			備註	1.學雜費第一學年比照國立科技大學收費，第二學年起採學業成績優異者給予獎勵。 2.本系僅採書面資料審查，不辦理面試。 3.繳交之書面資料不再歸還，請自行留存。		
指定項目甄審說明	書面資料評分標準：1.高中(職)歷年成績15% 2.履歷自傳30% 3.相關競賽成果35% 4.社團或幹部表現20%。						

校系科組學程名稱				指定項目甄審成績計算方式		同分參酌順序	
環球科技大學 企業管理系				評分項目	佔甄審成績比例	順序	項目
招生類別	56管理	性別要求	不要求	備審資料審查	100%	1	備審資料審查
志願代碼	56-025	招生名額	2	--	--	2	優待加分比例
指定項目甄審日期	--	指定項目甄審費用	500	--	--	3	--
				--	--	4	--
繳交資料	必繳：1.學歷證件(應屆生繳交學生證影本、非應屆繳交畢業證書影本) 2.高中(職)歷年成績單 3.履歷自傳。 選繳：1.相關競賽成果 2.社團或幹部表現證明。			備註	1.學雜費第一學年比照國立科技大學收費，第二學年起採學業成績優異者給予獎勵。 2.本系僅採書面資料審查，不辦理面試。 3.繳交之書面資料不再歸還，請自行留存。		
指定項目甄審說明	書面資料評分標準：1.高中(職)歷年成績15% 2.履歷自傳30% 3.相關競賽成果35% 4.社團或幹部表現20%。						

校系科組學程名稱				指定項目甄審成績計算方式		同分參酌順序	
環球科技大學 行銷管理系				評分項目	佔甄審成績比例	順序	項目
招生類別	56管理	性別要求	不要求	備審資料審查	100%	1	備審資料審查
志願代碼	56-026	招生名額	3	--	--	2	優待加分比例
指定項目甄審日期	--	指定項目甄審費用	500	--	--	3	--
				--	--	4	--
繳交資料	必繳：1.學歷證件(應屆生繳交學生證影本、非應屆繳交畢業證書影本) 2.高中(職)歷年成績單 3.履歷自傳。 選繳：1.相關競賽成果 2.社團或幹部表現證明。			備註	1.學雜費第一學年比照國立科技大學收費，第二學年起採學業成績優異者給予獎勵。 2.本系僅採書面資料審查，不辦理面試。 3.繳交之書面資料不再歸還，請自行留存。		
指定項目甄審說明	書面資料評分標準：1.高中(職)歷年成績15% 2.履歷自傳30% 3.相關競賽成果35% 4.社團或幹部表現20%。						

校系科組學程名稱				指定項目甄審成績計算方式		同分參酌順序	
環球科技大學 企業管理系				評分項目	佔甄審成績比例	順序	項目
招生類別	60商業	性別要求	不要求	備審資料審查	100%	1	備審資料審查
志願代碼	60-353	招生名額	8	--	--	2	優待加分比例
指定項目甄審日期	--	指定項目甄審費用	500	--	--	3	--
				--	--	4	--
繳交資料	必繳：1.學歷證件(應屆生繳交學生證影本、非應屆繳交畢業證書影本) 2.高中(職)歷年成績單 3.履歷自傳。 選繳：1.相關競賽成果 2.社團或幹部表現證明。			備註	1.學雜費第一學年比照國立科技大學收費，第二學年起採學業成績優異者給予獎勵。 2.本系僅採書面資料審查，不辦理面試。 3.繳交之書面資料不再歸還，請自行留存。		
指定項目甄審說明	書面資料評分標準：1.高中(職)歷年成績15% 2.履歷自傳30% 3.相關競賽成果35% 4.社團或幹部表現20%。						

校系科組學程名稱				指定項目甄審成績計算方式		同分參酌順序	
環球科技大學 資訊管理系				評分項目	佔甄審成績比例	順序	項目
招生類別	60商業	性別要求	不要求	備審資料審查	100%	1	備審資料審查
志願代碼	60-354	招生名額	12	--	--	2	優待加分比例
指定項目甄審日期	--	指定項目甄審費用	500	--	--	3	--
				--	--	4	--
繳交資料	必繳：1.學歷證件(應屆生繳交學生證影本、非應屆繳交畢業證書影本) 2.高中(職)歷年成績單 3.履歷自傳。 選繳：1.相關競賽成果 2.社團或幹部表現證明。			備註	1.學雜費第一學年比照國立科技大學收費，第二學年起採學業成績優異者給予獎勵。 2.本系僅採書面資料審查，不辦理面試。 3.繳交之書面資料不再歸還，請自行留存。		
指定項目甄審說明	書面資料評分標準：1.高中(職)歷年成績15% 2.履歷自傳30% 3.相關競賽成果35% 4.社團或幹部表現20%。						

校系科組學程名稱				指定項目甄審成績計算方式		同分參酌順序	
環球科技大學 行銷管理系				評分項目	佔甄審成績比例	順序	項目
招生類別	60商業	性別要求	不要求	備審資料審查	100%	1	備審資料審查
志願代碼	60-355	招生名額	15	--	--	2	優待加分比例
指定項目甄審日期	--	指定項目甄審費用	500	--	--	3	--
				--	--	4	--
繳交資料	必繳：1.學歷證件(應屆生繳交學生證影本、非應屆繳交畢業證書影本) 2.高中(職)歷年成績單 3.履歷自傳。 選繳：1.相關競賽成果 2.社團或幹部表現證明。			備註	1.學雜費第一學年比照國立科技大學收費，第二學年起採學業成績優異者給予獎勵。 2.本系僅採書面資料審查，不辦理面試。 3.繳交之書面資料不再歸還，請自行留存。		
指定項目甄審說明	書面資料評分標準：1.高中(職)歷年成績15% 2.履歷自傳30% 3.相關競賽成果35% 4.社團或幹部表現20%。						

校系科組學程名稱				指定項目甄審成績計算方式		同分參酌順序	
環球科技大學 視覺傳達設計系				評分項目	佔甄審成績比例	順序	項目
招生類別	60商業	性別要求	不要求	備審資料審查	100%	1	備審資料審查
志願代碼	60-356	招生名額	3	--	--	2	優待加分比例
指定項目甄審日期	--	指定項目甄審費用	500	--	--	3	--
				--	--	4	--
繳交資料	必繳：1.學歷證件(應屆生繳交學生證影本、非應屆繳交畢業證書影本) 2.高中(職)歷年成績單 3.履歷自傳。 選繳：1.相關競賽成果 2.社團或幹部表現證明。			備註	1.學雜費第一學年比照國立科技大學收費，第二學年起採學業成績優異者給予獎勵。 2.本系僅採書面資料審查，不辦理面試。 3.繳交之書面資料不再歸還，請自行留存。		
指定項目甄審說明	書面資料評分標準：1.高中(職)歷年成績15% 2.履歷自傳30% 3.相關競賽成果35% 4.社團或幹部表現20%。						

校系科組學程名稱				指定項目甄審成績計算方式		同分參酌順序	
環球科技大學 多媒體動畫設計系				評分項目	佔甄審成績比例	順序	項目
招生類別	60商業	性別要求	不要求	備審資料審查	100%	1	備審資料審查
志願代碼	60-357	招生名額	3	--	--	2	優待加分比例
指定項目甄審日期	--	指定項目甄審費用	500	--	--	3	--
				--	--	4	--
繳交資料	必繳：1.學歷證件(應屆生繳交學生證影本、非應屆繳交畢業證書影本) 2.高中(職)歷年成績單 3.履歷自傳。 選繳：1.相關競賽成果 2.社團或幹部表現證明。			備註	1.學雜費第一學年比照國立科技大學收費，第二學年起採學業成績優異者給予獎勵。 2.本系僅採書面資料審查，不辦理面試。 3.繳交之書面資料不再歸還，請自行留存。		
指定項目甄審說明	書面資料評分標準：1.高中(職)歷年成績15% 2.履歷自傳30% 3.相關競賽成果35% 4.社團或幹部表現20%。						

校系科組學程名稱				指定項目甄審成績計算方式		同分參酌順序	
環球科技大學 觀光與生態旅遊系				評分項目	佔甄審成績比例	順序	項目
招生類別	60商業	性別要求	不要求	備審資料審查	100%	1	備審資料審查
志願代碼	60-358	招生名額	2	--	--	2	優待加分比例
指定項目甄審日期	--	指定項目甄審費用	500	--	--	3	--
				--	--	4	--
繳交資料	必繳：1.學歷證件(應屆生繳交學生證影本、非應屆繳交畢業證書影本) 2.高中(職)歷年成績單 3.履歷自傳。 選繳：1.相關競賽成果 2.社團或幹部表現證明。			備註	1.學雜費第一學年比照國立科技大學收費，第二學年起採學業成績優異者給予獎勵。 2.本系僅採書面資料審查，不辦理面試。 3.繳交之書面資料不再歸還，請自行留存。		
指定項目甄審說明	書面資料評分標準：1.高中(職)歷年成績15% 2.履歷自傳30% 3.相關競賽成果35% 4.社團或幹部表現20%。						

校系科組學程名稱				指定項目甄審成績計算方式		同分參酌順序	
環球科技大學 觀光與餐飲旅館系				評分項目	佔甄審成績比例	順序	項目
招生類別	60商業	性別要求	不要求	備審資料審查	100%	1	備審資料審查
志願代碼	60-359	招生名額	4	--	--	2	優待加分比例
指定項目甄審日期	--	指定項目甄審費用	500	--	--	3	--
				--	--	4	--
繳交資料	必繳：1.學歷證件(應屆生繳交學生證影本、非應屆繳交畢業證書影本) 2.高中(職)歷年成績單 3.履歷自傳。 選繳：1.相關競賽成果 2.社團或幹部表現證明。			備註	1.學雜費第一學年比照國立科技大學收費，第二學年起採學業成績優異者給予獎勵。 2.本系僅採書面資料審查，不辦理面試。 3.繳交之書面資料不再歸還，請自行留存。		
指定項目甄審說明	書面資料評分標準：1.高中(職)歷年成績15% 2.履歷自傳30% 3.相關競賽成果35% 4.社團或幹部表現20%。						

校系科組學程名稱				指定項目甄審成績計算方式		同分參酌順序	
環球科技大學 餐飲廚藝系				評分項目	佔甄審成績比例	順序	項目
招生類別	60商業	性別要求	不要求	備審資料審查	100%	1	備審資料審查
志願代碼	60-360	招生名額	2	--	--	2	優待加分比例
指定項目甄審日期	--	指定項目甄審費用	500	--	--	3	--
				--	--	4	--
繳交資料	必繳：1.學歷證件(應屆生繳交學生證影本、非應屆生繳交畢業證書影本) 2.高中(職)歷年成績單 3.履歷自傳。 選繳：1.相關競賽成果 2.社團或幹部表現證明。			備註	1.學雜費第一學年比照國立科技大學收費，第二學年起採學業成績優異者給予獎勵。 2.本系僅採書面資料審查，不辦理面試。 3.繳交之書面資料不再歸還，請自行留存。		
指定項目甄審說明	書面資料評分標準：1.高中(職)歷年成績15% 2.履歷自傳30% 3.相關競賽成果35% 4.社團或幹部表現20%。						

校系科組學程名稱				指定項目甄審成績計算方式		同分參酌順序	
環球科技大學 運動保健與防護系				評分項目	佔甄審成績比例	順序	項目
招生類別	60商業	性別要求	不要求	備審資料審查	100%	1	備審資料審查
志願代碼	60-361	招生名額	2	--	--	2	優待加分比例
指定項目甄審日期	--	指定項目甄審費用	500	--	--	3	--
				--	--	4	--
繳交資料	必繳：1.學歷證件(應屆生繳交學生證影本、非應屆生繳交畢業證書影本) 2.高中(職)歷年成績單 3.履歷自傳。 選繳：1.相關競賽成果 2.社團或幹部表現證明。			備註	1.學雜費第一學年比照國立科技大學收費，第二學年起採學業成績優異者給予獎勵。 2.本系僅採書面資料審查，不辦理面試。 3.繳交之書面資料不再歸還，請自行留存。		
指定項目甄審說明	書面資料評分標準：1.高中(職)歷年成績15%；2.履歷自傳30%；3.相關競賽成果35%；4.社團或幹部表現20%。						

校系科組學程名稱				指定項目甄審成績計算方式		同分參酌順序	
環球科技大學 多媒體動畫設計系				評分項目	佔甄審成績比例	順序	項目
招生類別	65資管	性別要求	不要求	備審資料審查	100%	1	備審資料審查
志願代碼	65-094	招生名額	3	--	--	2	優待加分比例
指定項目甄審日期	--	指定項目甄審費用	500	--	--	3	--
				--	--	4	--
繳交資料	必繳：1.學歷證件(應屆生繳交學生證影本、非應屆生繳交畢業證書影本) 2.高中(職)歷年成績單 3.履歷自傳。 選繳：1.相關競賽成果 2.社團或幹部表現證明。			備註	1.學雜費第一學年比照國立科技大學收費，第二學年起採學業成績優異者給予獎勵。 2.本系僅採書面資料審查，不辦理面試。 3.繳交之書面資料不再歸還，請自行留存。		
指定項目甄審說明	書面資料評分標準：1.高中(職)歷年成績15% 2.履歷自傳30% 3.相關競賽成果35% 4.社團或幹部表現20%。						

校系科組學程名稱				指定項目甄審成績計算方式		同分參酌順序	
環球科技大學 觀光與生態旅遊系				評分項目	佔甄審成績比例	順序	項目
招生類別	72農場經營	性別要求	不要求	備審資料審查	100%	1	備審資料審查
志願代碼	72-007	招生名額	2	--	--	2	優待加分比例
指定項目甄審日期	--	指定項目甄審費用	500	--	--	3	--
				--	--	4	--
繳交資料	必繳：1.學歷證件(應屆生繳交學生證影本、非應屆生繳交畢業證書影本) 2.高中(職)歷年成績單 3.履歷自傳。 選繳：1.相關競賽成果 2.社團或幹部表現證明。			備註	1.學雜費第一學年比照國立科技大學收費，第二學年起採學業成績優異者給予獎勵。 2.本系僅採書面資料審查，不辦理面試。 3.繳交之書面資料不再歸還，請自行留存。		
指定項目甄審說明	書面資料評分標準：1.高中(職)歷年成績15% 2.履歷自傳30% 3.相關競賽成果35% 4.社團或幹部表現20%。						

校系科組學程名稱				指定項目甄審成績計算方式		同分參酌順序	
環球科技大學 美容造型設計系				評分項目	佔甄審成績比例	順序	項目
招生類別	78美容	性別要求	不要求	備審資料審查	100%	1	備審資料審查
志願代碼	78-024	招生名額	4	--	--	2	優待加分比例
指定項目甄審日期	--	指定項目甄審費用	500	--	--	3	--
				--	--	4	--
繳交資料	必繳：1.學歷證件(應屆生繳交學生證影本、非應屆生繳交畢業證書影本) 2.高中(職)歷年成績單 3.履歷自傳。 選繳：1.相關競賽成果 2.社團或幹部表現證明。			備註	1.學雜費第一學年比照國立科技大學收費，第二學年起採學業成績優異者給予獎勵。 2.本系僅採書面資料審查，不辦理面試。 3.繳交之書面資料不再歸還，請自行留存。		
指定項目甄審說明	書面資料評分標準：1.高中(職)歷年成績15% 2.履歷自傳30% 3.相關競賽成果35% 4.社團或幹部表現20%。						



校系科組學程名稱				指定項目甄審成績計算方式		同分參酌順序	
環球科技大學 觀光與餐飲旅館系				評分項目	佔甄審成績比例	順序	項目
招生類別	79餐旅	性別要求	不要求	備審資料審查	100%	1	備審資料審查
志願代碼	79-063	招生名額	3	--	--	2	優待加分比例
指定項目甄審日期	--	指定項目甄審費用	500	--	--	3	--
				--	--	4	--
繳交資料	必繳：1.學歷證件(應屆生繳交學生證影本、非應屆繳交畢業證書影本) 2.高中(職)歷年成績單 3.履歷自傳。 選繳：1.相關競賽成果 2.社團或幹部表現證明。			備註	1.學雜費第一學年比照國立科技大學收費，第二學年起採學業成績優異者給予獎勵。 2.本系僅採書面資料審查，不辦理面試。 3.繳交之書面資料不再歸還，請自行留存。		
指定項目甄審說明	書面資料評分標準：1.高中(職)歷年成績15% 2.履歷自傳30% 3.相關競賽成果35% 4.社團或幹部表現20%。						

校系科組學程名稱				指定項目甄審成績計算方式		同分參酌順序	
環球科技大學 餐飲廚藝系				評分項目	佔甄審成績比例	順序	項目
招生類別	79餐旅	性別要求	不要求	備審資料審查	100%	1	備審資料審查
志願代碼	79-064	招生名額	3	--	--	2	優待加分比例
指定項目甄審日期	--	指定項目甄審費用	500	--	--	3	--
				--	--	4	--
繳交資料	必繳：1.學歷證件(應屆生繳交學生證影本、非應屆繳交畢業證書影本) 2.高中(職)歷年成績單 3.履歷自傳。 選繳：1.相關競賽成果 2.社團或幹部表現證明。			備註	1.學雜費第一學年比照國立科技大學收費，第二學年起採學業成績優異者給予獎勵。 2.本系僅採書面資料審查，不辦理面試。 3.繳交之書面資料不再歸還，請自行留存。		
指定項目甄審說明	書面資料評分標準：1.高中(職)歷年成績15% 2.履歷自傳30% 3.相關競賽成果35% 4.社團或幹部表現20%。						

校系科組學程名稱				指定項目甄審成績計算方式		同分參酌順序	
環球科技大學 創意商品設計系				評分項目	佔甄審成績比例	順序	項目
招生類別	80工設	性別要求	不要求	備審資料審查	100%	1	備審資料審查
志願代碼	80-019	招生名額	3	--	--	2	優待加分比例
指定項目甄審日期	--	指定項目甄審費用	500	--	--	3	--
				--	--	4	--
繳交資料	必繳：1.學歷證件(應屆生繳交學生證影本、非應屆繳交畢業證書影本) 2.高中(職)歷年成績單 3.履歷自傳。 選繳：1.相關競賽成果 2.社團或幹部表現證明。			備註	1.學雜費第一學年比照國立科技大學收費，第二學年起採學業成績優異者給予獎勵。 2.本系僅採書面資料審查，不辦理面試。 3.繳交之書面資料不再歸還，請自行留存。		
指定項目甄審說明	書面資料評分標準：1.高中(職)歷年成績15% 2.履歷自傳30% 3.相關競賽成果35% 4.社團或幹部表現20%。						

校系科組學程名稱				指定項目甄審成績計算方式		同分參酌順序	
環球科技大學 視覺傳達設計系				評分項目	佔甄審成績比例	順序	項目
招生類別	85商設	性別要求	不要求	備審資料審查	100%	1	備審資料審查
志願代碼	85-116	招生名額	16	--	--	2	優待加分比例
指定項目甄審日期	--	指定項目甄審費用	500	--	--	3	--
				--	--	4	--
繳交資料	必繳：1.學歷證件(應屆生繳交學生證影本、非應屆繳交畢業證書影本) 2.高中(職)歷年成績單 3.履歷自傳。 選繳：1.相關競賽成果 2.社團或幹部表現證明。			備註	1.學雜費第一學年比照國立科技大學收費，第二學年起採學業成績優異者給予獎勵。 2.本系僅採書面資料審查，不辦理面試。 3.繳交之書面資料不再歸還，請自行留存。		
指定項目甄審說明	書面資料評分標準：1.高中(職)歷年成績15% 2.履歷自傳30% 3.相關競賽成果35% 4.社團或幹部表現20%。						

校系科組學程名稱				指定項目甄審成績計算方式		同分參酌順序	
環球科技大學 多媒體動畫設計系				評分項目	佔甄審成績比例	順序	項目
招生類別	85商設	性別要求	不要求	備審資料審查	100%	1	備審資料審查
志願代碼	85-117	招生名額	12	--	--	2	優待加分比例
指定項目甄審日期	--	指定項目甄審費用	500	--	--	3	--
				--	--	4	--
繳交資料	必繳：1.學歷證件(應屆生繳交學生證影本、非應屆生繳交畢業證書影本) 2.高中(職)歷年成績單 3.履歷自傳。 選繳：1.相關競賽成果 2.社團或幹部表現證明。			備註	1.學雜費第一學年比照國立科技大學收費，第二學年起採學業成績優異者給予獎勵。 2.本系僅採書面資料審查，不辦理面試。 3.繳交之書面資料不再歸還，請自行留存。		
指定項目甄審說明	書面資料評分標準：1.高中(職)歷年成績15% 2.履歷自傳30% 3.相關競賽成果35% 4.社團或幹部表現20%。						

校系科組學程名稱				指定項目甄審成績計算方式		同分參酌順序	
環球科技大學 創意商品設計系				評分項目	佔甄審成績比例	順序	項目
招生類別	85商設	性別要求	不要求	備審資料審查	100%	1	備審資料審查
志願代碼	85-118	招生名額	8	--	--	2	優待加分比例
指定項目甄審日期	--	指定項目甄審費用	500	--	--	3	--
				--	--	4	--
繳交資料	必繳：1.學歷證件（應屆生繳交學生證影本、非應屆生繳交畢業證書影本） 2.高中（職）歷年成績單 3.履歷自傳。 選繳：1.相關競賽成果 2.社團或幹部表現證明。			備註	1.學雜費第一學年比照國立科技大學收費，第二學年起採學業成績優異者給予獎勵。 2.本系僅採書面資料審查，不辦理面試。 3.繳交之書面資料不再歸還，請自行留存。		
指定項目甄審說明	書面資料評分標準：1.高中（職）歷年成績15% 2.履歷自傳30% 3.相關競賽成果35% 4.社團或幹部表現20%。						

校系科組學程名稱				指定項目甄審成績計算方式		同分參酌順序	
環球科技大學 創意公共傳播設計系				評分項目	佔甄審成績比例	順序	項目
招生類別	85商設	性別要求	不要求	備審資料審查	100%	1	備審資料審查
志願代碼	85-119	招生名額	2	--	--	2	優待加分比例
指定項目甄審日期	--	指定項目甄審費用	500	--	--	3	--
				--	--	4	--
繳交資料	必繳：1.學歷證件（應屆生繳交學生證影本、非應屆生繳交畢業證書影本） 2.高中（職）歷年成績單 3.履歷自傳。 選繳：1.相關競賽成果 2.社團或幹部表現證明。			備註	1.學雜費第一學年比照國立科技大學收費，第二學年起採學業成績優異者給予獎勵。 2.本系僅採書面資料審查，不辦理面試。 3.繳交之書面資料不再歸還，請自行留存。		
指定項目甄審說明	書面資料評分標準：1.高中（職）歷年成績15% 2.履歷自傳30% 3.相關競賽成果35% 4.社團或幹部表現20%。						

技優甄審入學招生學校系科(組)、學程一覽表

校名	聯絡電話	傳真電話	網址	限選填一系組
	04-8359000	04-8344542	http://www.ccut.edu.tw	
235 中州科技大學	(51003)彰化縣員林鎮山腳路三段2巷6號			否
招生系科組學程及招生類別		招生名額	招生系科組學程及招生類別	
機械與自動化工程系設計與製造組--10機械		5	機械與自動化工程系機電整合組--10機械	
電機與能源科技系--20電機		4	多媒體與遊戲發展科學系--20電機	
電子工程系--25電子		5	電機與能源科技系--25電子	
多媒體與遊戲發展科學系--25電子		5	資訊管理系--25電子	
運動與健康促進系--25電子		1	保健食品系--30化工	
景觀系--40土木		1	行銷與流通管理系--60商業	
資訊管理系--60商業		5	觀光與休閒管理系--60商業	
時尚創意設計與管理系--60商業		2	餐旅事業管理系--60商業	
幼兒保育系--60商業		2	運動與健康促進系--60商業	
景觀系--70園藝		2	時尚創意設計與管理系--76家政	
餐飲廚藝系--79餐旅		2	視訊傳播系--80工設	
時尚創意設計與管理系--85商設		2	多媒體與遊戲發展科學系--85商設	
視訊傳播系--85商設		8	景觀系--85商設	
保健食品系--90食品		4	餐飲廚藝系--90食品	

校系科組學程資訊與報名建議說明

- 1.修業4年，畢業授予學士學位。
- 2.本校位於員林鎮，連結中山高、中彰、中投快速道路，交通車涵蓋中彰地區。並設有員林火車站至本校之區間專車。
- 3.提供近千床的全新的冷氣房學生宿舍，收費低廉。
- 4.連鎖便利商店及完善的美食街，具備早點、自助餐、麵食、各式小吃，價格合理。
- 5.綜合體育館內設備齊全：籃球場、羽球場、撞球室、桌球室、壁球室、健身房、韻律教室。
- 6.圖書館藏豐富並有多媒體視聽設備與影碟資料，全館採用電腦化管理及網路連線。
- 7.提供各類獎學金、校內工讀機會，並設有獎助學金及就學貸款。

校系科組學程名稱				指定項目甄審成績計算方式		同分參酌順序	
中州科技大學 機械與自動化工程系設計與製造組				評分項目	佔甄審成績比例	順序	項目
招生類別	10機械	性別要求	不要求	備審資料審查	100%	1	備審資料審查
志願代碼	10-089	招生名額	5	--	--	2	優待加分比例
指定項目	--	指定項目	500	--	--	3	--
甄審日期	--	甄審費用	--	--	--	4	--
繳交資料	必繳：(1)高中職歷年成績單(2)履歷自傳(3)學歷證件(畢業者繳交畢業證書影本、應屆畢業生繳交學生證影本)及相關證照影本。選繳：(1)相關競賽成果證明(2)社團或幹部表現證明(3)參與本校活動之研習證書。			備註	備審資料審查所交資料不再歸還，證書類重要資料請繳影本，正本資料請自行留存。考生對資料準備若需協助，可與系辦公室聯繫，電話(04)8359000分機2501		
指定項目甄審說明	書審配分:高中職歷年成績單15%，履歷自傳35%，相關證照及競賽成果或社團表現50%。						

校系科組學程名稱				指定項目甄審成績計算方式		同分參酌順序	
中州科技大學 機械與自動化工程系機電整合組				評分項目	佔甄審成績比例	順序	項目
招生類別	10機械	性別要求	不要求	備審資料審查	100%	1	備審資料審查
志願代碼	10-090	招生名額	5	--	--	2	優待加分比例
指定項目	--	指定項目	500	--	--	3	--
甄審日期	--	甄審費用	--	--	--	4	--
繳交資料	必繳：(1)高中職歷年成績單(2)履歷自傳(3)學歷證件(畢業者繳交畢業證書影本、應屆畢業生繳交學生證影本)及相關證照影本。選繳：(1)相關競賽成果證明(2)社團或幹部表現證明(3)參與本校活動之研習證書。			備註	備審資料審查所交資料不再歸還，證書類重要資料請繳影本，正本資料請自行留存。考生對資料準備若需協助，可與系辦公室聯繫，電話(04)8359000分機2501		
指定項目甄審說明	書審配分:高中職歷年成績單15%，履歷自傳35%，相關證照及競賽成果或社團表現50%。						

校系科組學程名稱				指定項目甄審成績計算方式		同分參酌順序	
中州科技大學 電機與能源科技系				評分項目	佔甄審成績比例	順序	項目
招生類別	20電機	性別要求	不要求	備審資料審查	100%	1	備審資料審查
志願代碼	20-071	招生名額	4	--	--	2	優待加分比例
指定項目	--	指定項目	500	--	--	3	--
甄審日期	--	甄審費用	--	--	--	4	--
繳交資料	必繳：(1)高中職歷年成績單(2)履歷自傳(3)學歷證件(畢業者繳交畢業證書影本、應屆畢業生繳交學生證影本)及相關證照影本。選繳：(1)相關競賽成果證明(2)社團或幹部表現證明(3)參與本校活動之研習證書。			備註	備審資料審查所交資料不再歸還，證書類重要資料請繳影本，正本資料請自行留存。考生對資料準備若需協助，可與系辦公室聯繫，電話(04)8359000分機2101		
指定項目甄審說明	書審配分:高中職歷年成績單15%，履歷自傳35%，相關證照及競賽成果或社團表現50%。						

校系科組學程名稱				指定項目甄審成績計算方式		同分參酌順序	
中州科技大學 多媒體與遊戲發展科學系				評分項目	佔甄審成績比例	順序	項目
招生類別	20電機	性別要求	不要求	備審資料審查	100%	1	備審資料審查
志願代碼	20-072	招生名額	2	--	--	2	優待加分比例
指定項目甄審日期	--	指定項目甄審費用	500	--	--	3	--
				--	--	4	--
繳交資料	必繳：(1)高中職歷年成績單(2)履歷自傳(3)學歷證件(畢業者繳交畢業證書影本、應屆畢業生繳交學生證影本)及相關證照影本。選繳：(1)相關競賽成果證明(2)社團或幹部表現證明(3)參與本校活動之研習證書。			備審資料審查所交資料不再歸還，證書類重要資料請繳影本，正本資料請自行留存。考生對資料準備若需協助，可與系辦公室聯繫，電話(04)8359000分機2401	備註		
指定項目甄審說明	書審配分:高中職歷年成績單60%，履歷自傳10%，相關證照及競賽成果或社團表現30%。						

校系科組學程名稱				指定項目甄審成績計算方式		同分參酌順序	
中州科技大學 電子工程系				評分項目	佔甄審成績比例	順序	項目
招生類別	25電子	性別要求	不要求	備審資料審查	100%	1	備審資料審查
志願代碼	25-182	招生名額	5	--	--	2	優待加分比例
指定項目甄審日期	--	指定項目甄審費用	500	--	--	3	--
				--	--	4	--
繳交資料	必繳：(1)高中職歷年成績單(2)履歷自傳(3)學歷證件(畢業者繳交畢業證書影本、應屆畢業生繳交學生證影本)及相關證照影本。選繳：(1)相關競賽成果證明(2)社團或幹部表現證明(3)參與本校活動之研習證書。			備審資料審查所交資料不再歸還，證書類重要資料請繳影本，正本資料請自行留存。考生對資料準備若需協助，可與系辦公室聯繫，電話(04)8359000分機2201	備註		
指定項目甄審說明	書審配分:高中職歷年成績單25%，履歷自傳30%，相關證照及競賽成果或社團表現45%。						

校系科組學程名稱				指定項目甄審成績計算方式		同分參酌順序	
中州科技大學 電機與能源科技系				評分項目	佔甄審成績比例	順序	項目
招生類別	25電子	性別要求	不要求	備審資料審查	100%	1	備審資料審查
志願代碼	25-183	招生名額	3	--	--	2	優待加分比例
指定項目甄審日期	--	指定項目甄審費用	500	--	--	3	--
				--	--	4	--
繳交資料	必繳：(1)高中職歷年成績單(2)履歷自傳(3)學歷證件(畢業者繳交畢業證書影本、應屆畢業生繳交學生證影本)及相關證照影本。選繳：(1)相關競賽成果證明(2)社團或幹部表現證明(3)參與本校活動之研習證書。			備審資料審查所交資料不再歸還，證書類重要資料請繳影本，正本資料請自行留存。考生對資料準備若需協助，可與系辦公室聯繫，電話(04)8359000分機2101	備註		
指定項目甄審說明	書審配分:高中職歷年成績單15%，履歷自傳35%，相關證照及競賽成果或社團表現50%。						

校系科組學程名稱				指定項目甄審成績計算方式		同分參酌順序	
中州科技大學 多媒體與遊戲發展科學系				評分項目	佔甄審成績比例	順序	項目
招生類別	25電子	性別要求	不要求	備審資料審查	100%	1	備審資料審查
志願代碼	25-184	招生名額	5	--	--	2	優待加分比例
指定項目甄審日期	--	指定項目甄審費用	500	--	--	3	--
				--	--	4	--
繳交資料	1.高中職歷年成績單。2.A4格式自傳及讀書計畫(內容包括:自我介紹、求學過程、甄試動機、未來展望)。3.其他佐審資料(包括:各類作品、競賽成果、社團幹部、等相關有助審查證明文件)。4.參與本校活動之研習證書。			備審資料審查所交資料不再歸還，證書類重要資料請繳影本，正本資料請自行留存。考生對資料準備若需協助，可與系辦公室聯繫，電話(04)8359000分機2401	備註		
指定項目甄審說明	書審配分:高中職歷年成績單60%，履歷自傳10%，相關證照及競賽成果或社團表現30%。						

校系科組學程名稱				指定項目甄審成績計算方式		同分參酌順序	
中州科技大學 資訊管理系				評分項目	佔甄審成績比例	順序	項目
招生類別	25電子	性別要求	不要求	備審資料審查	100%	1	備審資料審查
志願代碼	25-185	招生名額	1	--	--	2	優待加分比例
指定項目甄審日期	--	指定項目甄審費用	500	--	--	3	--
				--	--	4	--
繳交資料	必繳：(1)高中職歷年成績單(2)履歷自傳(3)學歷證件(畢業者繳交畢業證書影本、應屆畢業生繳交學生證影本)及相關證照影本。選繳：(1)相關競賽成果證明(2)社團或幹部表現證明(3)參與本校活動之研習證書。			備審資料審查所交資料不再歸還，證書類重要資料請繳影本，正本資料請自行留存。考生對資料準備若需協助，可與系辦公室聯繫，電話(04)8359000分機3201	備註		
指定項目甄審說明	書審配分:高中職歷年成績單15%，履歷自傳35%，相關證照及競賽成果或社團表現50%。						

校系科組學程名稱				指定項目甄審成績計算方式		同分參酌順序	
中州科技大學 運動與健康促進系				評分項目	佔甄審成績比例	順序	項目
招生類別	25電子	性別要求	不要求	備審資料審查	100%	1	備審資料審查
志願代碼	25-186	招生名額	1	--	--	2	優待加分比例
指定項目甄審日期	--	指定項目甄審費用	500	--	--	3	--
				--	--	4	--
繳交資料	必繳：(1)高中職歷年成績單(2)履歷自傳(3)學歷證件(畢業者繳交畢業證書影本、應屆畢業生繳交學生證影本)及相關證照影本。選繳：(1)相關競賽成果證明(2)社團或幹部表現證明(3)參與本校活動之研習證書。			備註	備審資料審查所交資料不再歸還，證書類重要資料請繳影本，正本資料請自行留存。考生對資料準備若需協助，可與系辦公室聯繫，電話(04)8359000分機4601		
指定項目甄審說明	書審配分:高中職歷年成績單15%，履歷自傳35%，相關證照及競賽成果或社團表現50%。						

校系科組學程名稱				指定項目甄審成績計算方式		同分參酌順序	
中州科技大學 保健食品系				評分項目	佔甄審成績比例	順序	項目
招生類別	30化工	性別要求	不要求	備審資料審查	100%	1	備審資料審查
志願代碼	30-036	招生名額	3	--	--	2	優待加分比例
指定項目甄審日期	--	指定項目甄審費用	500	--	--	3	--
				--	--	4	--
繳交資料	必繳：(1)高中職歷年成績單(2)履歷自傳(3)學歷證件(畢業者繳交畢業證書影本、應屆畢業生繳交學生證影本)及相關證照影本。選繳：(1)相關競賽成果證明(2)社團或幹部表現證明(3)參與本校活動之研習證書。			備註	備審資料審查所交資料不再歸還，證書類重要資料請繳影本，正本資料請自行留存。考生對資料準備若需協助，可與系辦公室聯繫，電話(04)8359000分機4401		
指定項目甄審說明	書審配分:高中職歷年成績單25%，履歷自傳25%，相關證照及競賽成果或社團表現50%。						

校系科組學程名稱				指定項目甄審成績計算方式		同分參酌順序	
中州科技大學 景觀系				評分項目	佔甄審成績比例	順序	項目
招生類別	40土木	性別要求	不要求	備審資料審查	100%	1	備審資料審查
志願代碼	40-044	招生名額	1	--	--	2	優待加分比例
指定項目甄審日期	--	指定項目甄審費用	500	--	--	3	--
				--	--	4	--
繳交資料	必繳:(1)高中歷年成績單(2)履歷自傳(3)學歷證件(畢業者繳交畢業證書影本、應屆畢業生繳交學生證影本)及相關證照影本。選繳:(1)相關競賽成果證明(2)社團或幹部表現證明(3)參與本校活動之研習證書。			備註	備審資料審查所交資料不再歸還，證書類重要資料請繳影本，正本資料請自行留存。考生對資料準備若需協助，可與系辦公室聯繫，電話(04)8359000分機4301		
指定項目甄審說明	書審配分:高中職歷年成績單15%，履歷自傳35%，相關證照及競賽成果或社團表現50%。						

校系科組學程名稱				指定項目甄審成績計算方式		同分參酌順序	
中州科技大學 行銷與流通管理系				評分項目	佔甄審成績比例	順序	項目
招生類別	60商業	性別要求	不要求	備審資料審查	100%	1	備審資料審查
志願代碼	60-362	招生名額	7	--	--	2	優待加分比例
指定項目甄審日期	--	指定項目甄審費用	500	--	--	3	--
				--	--	4	--
繳交資料	必繳：(1)高中職歷年成績單(2)履歷自傳(3)學歷證件(畢業者繳交畢業證書影本、應屆畢業生繳交學生證影本)及相關證照影本。選繳：(1)相關競賽成果證明(2)社團或幹部表現證明。			備註	備審資料審查所交資料不再歸還，證書類重要資料請繳影本，正本資料請自行留存。考生對資料準備若需協助，可與系辦公室聯繫，電話(04)8359000分機3101		
指定項目甄審說明	書審配分:高中職歷年成績單20%，履歷自傳30%，相關證照及競賽成果或社團表現50%。						

校系科組學程名稱				指定項目甄審成績計算方式		同分參酌順序	
中州科技大學 資訊管理系				評分項目	佔甄審成績比例	順序	項目
招生類別	60商業	性別要求	不要求	備審資料審查	100%	1	備審資料審查
志願代碼	60-363	招生名額	5	--	--	2	優待加分比例
指定項目甄審日期	--	指定項目甄審費用	500	--	--	3	--
				--	--	4	--
繳交資料	必繳：(1)高中職歷年成績單(2)履歷自傳(3)學歷證件(畢業者繳交畢業證書影本、應屆畢業生繳交學生證影本)及相關證照影本。選繳：(1)相關競賽成果證明(2)社團或幹部表現證明(3)參與本校活動之研習證書。			備註	備審資料審查所交資料不再歸還，證書類重要資料請繳影本，正本資料請自行留存。考生對資料準備若需協助，可與系辦公室聯繫，電話(04)8359000分機3201		
指定項目甄審說明	書審配分:高中職歷年成績單15%，履歷自傳35%，相關證照及競賽成果或社團表現50%。						

校系科組學程名稱				指定項目甄審成績計算方式		同分參酌順序	
中州科技大學 觀光與休閒管理系				評分項目	佔甄審成績比例	順序	項目
招生類別	60商業	性別要求	不要求	備審資料審查	100%	1	備審資料審查
志願代碼	60-364	招生名額	8	--	--	2	優待加分比例
指定項目甄審日期	--	指定項目甄審費用	500	--	--	3	--
				--	--	4	--
繳交資料	必繳:(1)高中歷年成績單(2)履歷自傳(3)學歷證件(畢業者繳交畢業證書影本、應屆畢業生繳交學生證影本)及相關證照影本。選繳:(1)相關競賽成果證明(2)社團或幹部表現證明(3)參與本校活動之研習證書。			備註	備審資料審查所交資料不再歸還，證書類重要資料請繳影本，正本資料請自行留存。考生對資料準備若需協助，可與系辦公室聯繫，電話(04)8359000分機3401		
指定項目甄審說明	書審配分:高中職歷年成績單40%，履歷自傳30%，相關證照及競賽成果或社團表現30%。						

校系科組學程名稱				指定項目甄審成績計算方式		同分參酌順序	
中州科技大學 時尚創意設計與管理系				評分項目	佔甄審成績比例	順序	項目
招生類別	60商業	性別要求	不要求	備審資料審查	100%	1	備審資料審查
志願代碼	60-365	招生名額	2	--	--	2	優待加分比例
指定項目甄審日期	--	指定項目甄審費用	500	--	--	3	--
				--	--	4	--
繳交資料	必繳:(1)高中職歷年成績單(2)履歷自傳(3)學歷證件(畢業者繳交畢業證書影本、應屆畢業生繳交學生證影本)及相關證照影本。選繳:(1)相關競賽成果證明(2)社團或幹部表現證明(3)參與本校活動之研習證書。			備註	備審資料審查所交資料不再歸還，證書類重要資料請繳影本，正本資料請自行留存。考生對資料準備若需協助，可與系辦公室聯繫，電話(04)8359000分機3601		
指定項目甄審說明	書審配分:高中職歷年成績單15%，履歷自傳35%，相關證照及競賽成果或社團表現50%。						

校系科組學程名稱				指定項目甄審成績計算方式		同分參酌順序	
中州科技大學 餐旅事業管理系				評分項目	佔甄審成績比例	順序	項目
招生類別	60商業	性別要求	不要求	備審資料審查	100%	1	備審資料審查
志願代碼	60-366	招生名額	5	--	--	2	優待加分比例
指定項目甄審日期	--	指定項目甄審費用	500	--	--	3	--
				--	--	4	--
繳交資料	必繳:(1)高中職歷年成績單(2)履歷自傳(3)學歷證件(畢業者繳交畢業證書影本、應屆畢業生繳交學生證影本)及相關證照影本。選繳:(1)相關競賽成果證明(2)社團或幹部表現證明(3)參與本校活動之研習證書。			備註	備審資料審查所交資料不再歸還，證書類重要資料請繳影本，正本資料請自行留存。考生對資料準備若需協助，可與系辦公室聯繫，電話(04)8359000分機3701		
指定項目甄審說明	書審配分:高中職歷年成績單40%，履歷自傳30%，相關證照及競賽成果或社團表現30%。						

校系科組學程名稱				指定項目甄審成績計算方式		同分參酌順序	
中州科技大學 幼兒保育系				評分項目	佔甄審成績比例	順序	項目
招生類別	60商業	性別要求	不要求	備審資料審查	100%	1	備審資料審查
志願代碼	60-367	招生名額	2	--	--	2	優待加分比例
指定項目甄審日期	--	指定項目甄審費用	500	--	--	3	--
				--	--	4	--
繳交資料	必繳:(1)高中歷年成績單(2)履歷自傳(3)學歷證件(畢業者繳交畢業證書影本、應屆畢業生繳交學生證影本)及相關證照影本。選繳:(1)相關競賽成果證明(2)社團或幹部表現證明(3)參與本校活動之研習證書。			備註	備審資料審查所交資料不再歸還，證書類重要資料請繳影本，正本資料請自行留存。考生對資料準備若需協助，可與系辦公室聯繫，電話(04)8359000分機3501		
指定項目甄審說明	書審配分:高中職歷年成績單15%，履歷自傳35%，相關證照及競賽成果或社團表現50%。						

校系科組學程名稱				指定項目甄審成績計算方式		同分參酌順序	
中州科技大學 運動與健康促進系				評分項目	佔甄審成績比例	順序	項目
招生類別	60商業	性別要求	不要求	備審資料審查	100%	1	備審資料審查
志願代碼	60-368	招生名額	1	--	--	2	優待加分比例
指定項目甄審日期	--	指定項目甄審費用	500	--	--	3	--
				--	--	4	--
繳交資料	必繳:(1)高中職歷年成績單(2)履歷自傳(3)學歷證件(畢業者繳交畢業證書影本、應屆畢業生繳交學生證影本)及相關證照影本。選繳:(1)相關競賽成果證明(2)社團或幹部表現證明(3)參與本校活動之研習證書。			備註	備審資料審查所交資料不再歸還，證書類重要資料請繳影本，正本資料請自行留存。考生對資料準備若需協助，可與系辦公室聯繫，電話(04)8359000分機4601		
指定項目甄審說明	書審配分:高中職歷年成績單15%，履歷自傳35%，相關證照及競賽成果或社團表現50%。						

校系科組學程名稱				指定項目甄審成績計算方式		同分參酌順序	
中州科技大學 景觀系				評分項目	佔甄審成績比例	順序	項目
招生類別	70園藝	性別要求	不要求	備審資料審查	100%	1	備審資料審查
志願代碼	70-007	招生名額	2	--	--	2	優待加分比例
指定項目甄審日期	--	指定項目甄審費用	500	--	--	3	--
				--	--	4	--
繳交資料	必繳:(1)高中歷年成績單(2)履歷自傳(3)學歷證件(畢業者繳交畢業證書影本、應屆畢業生繳交學生證影本)及相關證照影本。選繳:(1)相關競賽成果證明(2)社團或幹部表現證明(3)參與本校活動之研習證書。			備註	備審資料審查所交資料不再歸還，證書類重要資料請繳影本，正本資料請自行留存。考生對資料準備若需協助，可與系辦公室聯繫，電話(04)8359000分機4301		
指定項目甄審說明	書審配分:高中職歷年成績單15%，履歷自傳35%，相關證照及競賽成果或社團表現50%。						

校系科組學程名稱				指定項目甄審成績計算方式		同分參酌順序	
中州科技大學 時尚創意設計與管理系				評分項目	佔甄審成績比例	順序	項目
招生類別	76家政	性別要求	不要求	備審資料審查	100%	1	備審資料審查
志願代碼	76-018	招生名額	2	--	--	2	優待加分比例
指定項目甄審日期	--	指定項目甄審費用	500	--	--	3	--
				--	--	4	--
繳交資料	必繳:(1)高中職歷年成績單(2)履歷自傳(3)學歷證件(畢業者繳交畢業證書影本、應屆畢業生繳交學生證影本)及相關證照影本。選繳:(1)相關競賽成果證明(2)社團或幹部表現證明(3)參與本校活動之研習證書。			備註	備審資料審查所交資料不再歸還，證書類重要資料請繳影本，正本資料請自行留存。考生對資料準備若需協助，可與系辦公室聯繫，電話(04)8359000分機3601		
指定項目甄審說明	書審配分:高中職歷年成績單15%，履歷自傳35%，相關證照及競賽成果或社團表現50%。						

校系科組學程名稱				指定項目甄審成績計算方式		同分參酌順序	
中州科技大學 餐飲廚藝系				評分項目	佔甄審成績比例	順序	項目
招生類別	79餐旅	性別要求	不要求	備審資料審查	100%	1	備審資料審查
志願代碼	79-065	招生名額	2	--	--	2	優待加分比例
指定項目甄審日期	--	指定項目甄審費用	500	--	--	3	--
				--	--	4	--
繳交資料	必繳:(1)高中職歷年成績單(2)履歷自傳(3)學歷證件(畢業者繳交畢業證書影本、應屆畢業生繳交學生證影本)及相關證照影本。選繳:(1)相關競賽成果證明(2)社團或幹部表現證明(3)參與本校活動之研習證書。			備註	備審資料審查所交資料不再歸還，證書類重要資料請繳影本，正本資料請自行留存。考生對資料準備若需協助，可與系辦公室聯繫，電話(04)8359000分機4501		
指定項目甄審說明	書審配分:高中職歷年成績單25%，履歷自傳25%，相關證照及競賽成果或社團表現50%。						

校系科組學程名稱				指定項目甄審成績計算方式		同分參酌順序	
中州科技大學 視訊傳播系				評分項目	佔甄審成績比例	順序	項目
招生類別	80工設	性別要求	不要求	備審資料審查	100%	1	備審資料審查
志願代碼	80-020	招生名額	1	--	--	2	優待加分比例
指定項目甄審日期	--	指定項目甄審費用	500	--	--	3	--
				--	--	4	--
繳交資料	必繳:(1)高中職歷年成績單(2)履歷自傳(3)學歷證件(畢業者繳交畢業證書影本、應屆畢業生繳交學生證影本)及相關證照影本。選繳:(1)相關競賽成果證明(2)社團或幹部表現證明(3)參與本校活動之研習證書。			備註	備審資料審查所交資料不再歸還，證書類重要資料請繳影本，正本資料請自行留存。考生對資料準備若需協助，可與系辦公室聯繫，電話(04)8359000分機4101		
指定項目甄審說明	書審配分:高中職歷年成績單20%，履歷自傳40%，相關證照及競賽成果或社團表現40%。						

校系科組學程名稱				指定項目甄審成績計算方式		同分參酌順序	
中州科技大學 時尚創意設計與管理系				評分項目	佔甄審成績比例	順序	項目
招生類別	85商設	性別要求	不要求	備審資料審查	100%	1	備審資料審查
志願代碼	85-120	招生名額	2	--	--	2	優待加分比例
指定項目甄審日期	--	指定項目甄審費用	500	--	--	3	--
				--	--	4	--
繳交資料	必繳:(1)高中職歷年成績單(2)履歷自傳(3)學歷證件(畢業者繳交畢業證書影本、應屆畢業生繳交學生證影本)及相關證照影本。選繳:(1)相關競賽成果證明(2)社團或幹部表現證明(3)參與本校活動之研習證書。			備註	備審資料審查所交資料不再歸還，證書類重要資料請繳影本，正本資料請自行留存。考生對資料準備若需協助，可與系辦公室聯繫，電話(04)8359000分機3601		
指定項目甄審說明	書審配分:高中職歷年成績單15%，履歷自傳35%，相關證照及競賽成果或社團表現50%。						

校系科組學程名稱				指定項目甄審成績計算方式		同分參酌順序	
中州科技大學 多媒體與遊戲發展科學系				評分項目	佔甄審成績比例	順序	項目
招生類別	85商設	性別要求	不要求	備審資料審查	100%	1	備審資料審查
志願代碼	85-121	招生名額	2	--	--	2	優待加分比例
指定項目甄審日期	--	指定項目甄審費用	500	--	--	3	--
				--	--	4	--
繳交資料	必繳：(1)高中職歷年成績單(2)履歷自傳(3)學歷證件(畢業者繳交畢業證書影本、應屆畢業生繳交學生證影本)及相關證照影本。選繳：(1)相關競賽成果證明(2)社團或幹部表現證明(3)參與本校活動之研習證書。			備審資料審查所交資料不再歸還，證書類重要資料請繳影本，正本資料請自行留存。考生對資料準備若需協助，可與系辦公室聯繫，電話(04)8359000分機2401	備註		
指定項目甄審說明	書審配分:高中職歷年成績單60%，履歷自傳10%，相關證照及競賽成果或社團表現30%。						

校系科組學程名稱				指定項目甄審成績計算方式		同分參酌順序	
中州科技大學 視訊傳播系				評分項目	佔甄審成績比例	順序	項目
招生類別	85商設	性別要求	不要求	備審資料審查	100%	1	備審資料審查
志願代碼	85-122	招生名額	8	--	--	2	優待加分比例
指定項目甄審日期	--	指定項目甄審費用	500	--	--	3	--
				--	--	4	--
繳交資料	必繳：(1)高中職歷年成績單(2)履歷自傳(3)學歷證件(畢業者繳交畢業證書影本、應屆畢業生繳交學生證影本)及相關證照影本。選繳：(1)相關競賽成果證明(2)社團或幹部表現證明(3)參與本校活動之研習證書。			備審資料審查所交資料不再歸還，證書類重要資料請繳影本，正本資料請自行留存。考生對資料準備若需協助，可與系辦公室聯繫，電話(04)8359000分機4101	備註		
指定項目甄審說明	書審配分:高中職歷年成績單20%，履歷自傳40%，相關證照及競賽成果或社團表現40%。						

校系科組學程名稱				指定項目甄審成績計算方式		同分參酌順序	
中州科技大學 景觀系				評分項目	佔甄審成績比例	順序	項目
招生類別	85商設	性別要求	不要求	備審資料審查	100%	1	備審資料審查
志願代碼	85-123	招生名額	3	--	--	2	優待加分比例
指定項目甄審日期	--	指定項目甄審費用	500	--	--	3	--
				--	--	4	--
繳交資料	必繳:(1)高中歷年成績單(2)履歷自傳(3)學歷證件(畢業者繳交畢業證書影本、應屆畢業生繳交學生證影本)及相關證照影本。選繳:(1)相關競賽成果證明(2)社團或幹部表現證明(3)參與本校活動之研習證書。			備審資料審查所交資料不再歸還，證書類重要資料請繳影本，正本資料請自行留存。考生對資料準備若需協助，可與系辦公室聯繫，電話(04)8359000分機4301	備註		
指定項目甄審說明	書審配分:高中職歷年成績單15%，履歷自傳35%，相關證照及競賽成果或社團表現50%。						

校系科組學程名稱				指定項目甄審成績計算方式		同分參酌順序	
中州科技大學 保健食品系				評分項目	佔甄審成績比例	順序	項目
招生類別	90食品	性別要求	不要求	備審資料審查	100%	1	備審資料審查
志願代碼	90-024	招生名額	4	--	--	2	優待加分比例
指定項目甄審日期	--	指定項目甄審費用	500	--	--	3	--
				--	--	4	--
繳交資料	必繳：(1)高中職歷年成績單(2)履歷自傳(3)學歷證件(畢業者繳交畢業證書影本、應屆畢業生繳交學生證影本)及相關證照影本。選繳：(1)相關競賽成果證明(2)社團或幹部表現證明(3)參與本校活動之研習證書。			備審資料審查所交資料不再歸還，證書類重要資料請繳影本，正本資料請自行留存。考生對資料準備若需協助，可與系辦公室聯繫，電話(04)8359000分機4401	備註		
指定項目甄審說明	書審配分:高中職歷年成績單25%，履歷自傳25%，相關證照及競賽成果或社團表現50%。						

校系科組學程名稱				指定項目甄審成績計算方式		同分參酌順序	
中州科技大學 餐飲廚藝系				評分項目	佔甄審成績比例	順序	項目
招生類別	90食品	性別要求	不要求	備審資料審查	100%	1	備審資料審查
志願代碼	90-025	招生名額	2	--	--	2	優待加分比例
指定項目甄審日期	--	指定項目甄審費用	500	--	--	3	--
				--	--	4	--
繳交資料	必繳：(1)高中職歷年成績單(2)履歷自傳(3)學歷證件(畢業者繳交畢業證書影本、應屆畢業生繳交學生證影本)及相關證照影本。選繳：(1)相關競賽成果證明(2)社團或幹部表現證明(3)參與本校活動之研習證書。			備審資料審查所交資料不再歸還，證書類重要資料請繳影本，正本資料請自行留存。考生對資料準備若需協助，可與系辦公室聯繫，電話(04)8359000分機4501	備註		
指定項目甄審說明	書審配分:高中職歷年成績單25%，履歷自傳25%，相關證照及競賽成果或社團表現50%。						



技優甄審入學招生學校系科(組)、學程一覽表

校名	聯絡電話	傳真電話	網址	限選填一系組
	04-24961100	04-24961187	http://www.hust.edu.tw/	
236 修平科技大學	(41280)臺中市大里區工業路11號			否
招生系科組學程及招生類別		招生名額	招生系科組學程及招生類別	
機械工程系--10機械		12	工業工程與管理系--10機械	
電機工程系--20電機		7	電機工程系--25電子	
電子工程系--25電子		10	資訊網路技術系--25電子	
資訊網路技術系網路行銷科技組--25電子		2	資訊管理系--25電子	
能源與材料科技系--25電子		5	能源與材料科技系--30化工	
工業工程與管理系--60商業		4	資訊網路技術系網路行銷科技組--60商業	
國際企業經營系--60商業		8	應用財務金融系--60商業	
人力資源管理與發展系--60商業		9	行銷與流通管理系--60商業	
行銷與流通管理系休閒事業組--60商業		5	觀光與遊憩管理系--60商業	
資訊管理系--60商業		6	應用英語系--60商業	
應用日語系--60商業		2	應用英語系--79餐旅	
應用日語系--79餐旅		2	國際企業經營系國際會展與觀光休閒組--85商設	
數位媒體設計系--85商設		8		

校系科組學程資訊與報名建議說明

- 1.大學部修業年限4年，修業期滿成績及格者，授予學士學位。
- 2.全校冷氣教室；備有男、女生冷氣與寬頻網路宿舍，供學生申請。
- 3.本校位於大里工業區，交通便捷，可搭乘豐原客運280、285及286號、東南客運7號、全航客運158號及統聯客運3號。
- 4.學雜費之收費標準：依教育部相關規定辦理。
- 5.學校對經濟困難學生協助措施：(1)受理助學貸款、減免學雜費及各項獎助學金申請。(2)提供學雜費之3%做就學獎補助。
- 6.行動不便、肢體障礙者，請慎選報名系組，因本校部份系組課程含有機械操作。

校系科組學程名稱				指定項目甄審成績計算方式		同分參酌順序	
修平科技大學 機械工程系				評分項目	佔甄審成績比例	順序	項目
招生類別	10機械	性別要求	不要求	備審資料審查	40%	1	備審資料審查
志願代碼	10-091	招生名額	12	面試	60%	2	面試
指定項目甄審日期	104/6/6	指定項目甄審費用	750	--	--	3	優待加分比例
				--	--	4	--
繳交資料	必繳：1.自傳及讀書計畫 2.歷年成績單 3.專題製作報告及學習成果作品 4.技能證照影本 5.班級幹部及社團參與。			備註	相關繳交之備審資料不再歸還，請自行留存。		
指定項目甄審說明	備審資料審查評分標準(總分100分)：依學生提供必繳(30%)及自由選繳(10%)相關資料加以評分。面試評分標準(總分100分)：(1)表達能力10%(2)組織能力10%(3)發展潛力10%(4)人格特性10%(5)整體表現20%。						

校系科組學程名稱				指定項目甄審成績計算方式		同分參酌順序	
修平科技大學 工業工程與管理系				評分項目	佔甄審成績比例	順序	項目
招生類別	10機械	性別要求	不要求	備審資料審查	50%	1	備審資料審查
志願代碼	10-092	招生名額	4	面試	50%	2	面試
指定項目甄審日期	104/6/6	指定項目甄審費用	750	--	--	3	優待加分比例
				--	--	4	--
繳交資料	必繳：(1)高中職歷年成績單(2)履歷自傳(3)學歷證件及相關證照影本。 選繳：(1)相關競賽成果證明(2)社團或幹部表現證明(3)參與學校活動之研習證書。			備註	相關繳交之備審資料不再歸還，請自行留存。		
指定項目甄審說明	備審資料評分標準(總分100分)：(1)高中職歷年成績單25%(2)履歷自傳15%(3)相關證照及競賽成果或社團表現或研習60%。 面試評分標準(總分100分)：(1)表達能力30%(2)內容30%(3)組織能力與人格特質之整體表現40%。						

校系科組學程名稱				指定項目甄審成績計算方式		同分參酌順序	
修平科技大學 電機工程系				評分項目	佔甄審成績比例	順序	項目
招生類別	20電機	性別要求	不要求	備審資料審查	50%	1	備審資料審查
志願代碼	20-073	招生名額	7	面試	50%	2	面試
指定項目甄審日期	104/6/6	指定項目甄審費用	750	--	--	3	優待加分比例
				--	--	4	--
繳交資料	必繳：(1)歷年成績單(2)履歷自傳(3)學歷證件(畢業生請交畢業證書影印本、應屆畢業生請繳交學生證正、反面影本)(4)相關證照影印本。 選繳：(1)相關競賽成果證明(2)社團或幹部表現證明(3)參與相關專業活動之研習證書。			備註	相關繳交之備審資料不再歸還，請自行留存。		
指定項目甄審說明	備審資料評分標準(總分100分)：(1)高中職歷年成績單15%(2)履歷自傳15%(3)相關證照及競賽成果或社團表現或研習20%。 面試評分標準(總分100分)：(1)表達能力15%(2)內容15%(3)組織能力與人格特質之整體表現20%。						

校系科組學程名稱				指定項目甄審成績計算方式		同分參酌順序	
修平科技大學 電機工程系				評分項目	佔甄審成績比例	順序	項目
招生類別	25電子	性別要求	不要求	備審資料審查	50%	1	備審資料審查
志願代碼	25-187	招生名額	5	面試	50%	2	面試
指定項目甄審日期	104/6/6	指定項目甄審費用	750	--	--	3	優待加分比例
				--	--	4	--
繳交資料	必繳：(1)歷年成績單(2)履歷自傳(3)學歷證件(畢業生請交畢業證書影印本、應屆畢業生請繳交學生證正、反面影印本)(4)相關證照影印本。 選繳：(1)相關競賽成果證明(2)社團或幹部表現證明(3)參與相關專業活動之研習證書。			備註 相關繳交之備審資料不再歸還，請自行留存。			
指定項目甄審說明	備審資料評分標準(總分100分)：(1)高中職歷年成績單15%(2)履歷自傳15%(3)相關證照及競賽成果或社團表現或研習20%。 面試評分標準(總分100分)：(1)表達能力15%(2)內容15%(3)組織能力與人格特質之整體表現20%。						

校系科組學程名稱				指定項目甄審成績計算方式		同分參酌順序	
修平科技大學 電子工程系				評分項目	佔甄審成績比例	順序	項目
招生類別	25電子	性別要求	不要求	備審資料審查	80%	1	備審資料審查
志願代碼	25-188	招生名額	10	面試	20%	2	面試
指定項目甄審日期	104/6/6	指定項目甄審費用	750	--	--	3	優待加分比例
				--	--	4	--
繳交資料	必繳1.高中職歷年成績單 2.履歷自傳 3.學歷證件及相關證照影印本。			備註 相關繳交之備審資料不再歸還，請自行留存。			
指定項目甄審說明	備審資料配分標準(總分100分)：(1)高中職歷年成績單20%(2)履歷自傳20%(3)學歷證件、相關證照及競賽成果或社團表現或研習40%。 面試評分標準(總分100分)：(1)表達能力5%(2)組織能力5%(3)人格之整體表現10%。						

校系科組學程名稱				指定項目甄審成績計算方式		同分參酌順序	
修平科技大學 資訊網路技術系				評分項目	佔甄審成績比例	順序	項目
招生類別	25電子	性別要求	不要求	備審資料審查	40%	1	面試
志願代碼	25-189	招生名額	27	面試	60%	2	備審資料審查
指定項目甄審日期	104/6/6	指定項目甄審費用	750	--	--	3	優待加分比例
				--	--	4	--
繳交資料	必繳：(1)歷年成績單(2)自傳(3)讀書計畫(4)專題製作成果 選繳：(1)專業競賽得獎證明影本(2)技術士證照或相關證照影本(3)其他專業相關成就。 ※必繳資料未繳交者，書面審查將以零分計算。			備註 備審資料審查所交資料不再歸還，請自行留存。			
指定項目甄審說明	備審資料審查評分標準(總分100分)：(1)歷年成績單、讀書計畫及自傳等60%(2)學術作品、成果或設計作品及競賽成果報告等10%(3)證照、語言檢定合格證明及結訓證明等20%(4)其他專業相關成就10% 面試評分標準(總分100分)：(1)表達能力25%(2)組織能力25%(3)發展潛力25%(4)整體表現25%。						

校系科組學程名稱				指定項目甄審成績計算方式		同分參酌順序	
修平科技大學 資訊網路技術系網路行銷科技組				評分項目	佔甄審成績比例	順序	項目
招生類別	25電子	性別要求	不要求	備審資料審查	40%	1	面試
志願代碼	25-190	招生名額	2	面試	60%	2	備審資料審查
指定項目甄審日期	104/6/6	指定項目甄審費用	750	--	--	3	優待加分比例
				--	--	4	--
繳交資料	必繳：(1)歷年成績單(2)自傳(3)讀書計畫(4)專題製作成果 選繳：(1)專業競賽得獎證明影本(2)技術士證照或相關證照影本(3)其他專業相關成就。 ※必繳資料未繳交者，書面審查將以零分計算。			備註 備審資料審查所交資料不再歸還，請自行留存。			
指定項目甄審說明	備審資料審查評分標準(總分100分)：(1)歷年成績單、讀書計畫及自傳等60%(2)學術作品、成果或設計作品及競賽成果報告等10%(3)證照、語言檢定合格證明及結訓證明等20%(4)其他專業相關成就10% 面試評分標準(總分100分)：(1)表達能力25%(2)組織能力25%(3)發展潛力25%(4)整體表現25%。						

校系科組學程名稱				指定項目甄審成績計算方式		同分參酌順序	
修平科技大學 資訊管理系				評分項目	佔甄審成績比例	順序	項目
招生類別	25電子	性別要求	不要求	備審資料審查	50%	1	面試
志願代碼	25-191	招生名額	5	面試	50%	2	備審資料審查
指定項目甄審日期	104/6/6	指定項目甄審費用	750	--	--	3	優待加分比例
				--	--	4	--
繳交資料	必繳：(1)歷年成績單(2)自傳(3)讀書計畫 選繳：(1)專業競賽得獎證明影本(2)技術士證照或相關證照影本(3)其他專業相關成就證明。			備註 1.本系連絡電話：(04)24961100分機3196，網址： http://www.im.hust.edu.tw/ 2.相關繳交之備審資料不予歸還，請自行留存。			
指定項目甄審說明	備審資料審查評分標準(總分100分)：(1)歷年成績單、自傳及讀書計畫50%(2)相關證照、專業競賽得獎表現及其他相關成就證明50% 面試評分標準(總分100分)：(1)表達能力20%(2)組織能力20%(3)發展潛力20%(4)人格特性20%(5)整體表現20%						

校系科組學程名稱				指定項目甄審成績計算方式		同分參酌順序	
修平科技大學 能源與材料科技系				評分項目	佔甄審成績比例	順序	項目
招生類別	25電子	性別要求	不要求	備審資料審查	50%	1	備審資料審查
志願代碼	25-192	招生名額	5	面試	50%	2	面試
指定項目甄審日期	104/6/6	指定項目甄審費用	750	--	--	3	優待加分比例
				--	--	4	--
繳交資料	必繳： 1.高中(職)歷年成績單2.自傳3.學歷證件(畢業生請繳交畢業證書影本)4.讀書計畫5.相關活動證明。			備註 相關繳交之備審資料不再歸還，請自行留存。			
指定項目甄審說明	1.備審資料評分標準：(1)自傳20%(2)讀書計畫10%(3)專題製作報告及技能檢定證明10%(4)相關競賽成果或社團表現證明10%。 2.面試評分標準：(1)表達能力10%(2)組織能力10%(3)發展潛力10%(4)整體表現20%。						

校系科組學程名稱				指定項目甄審成績計算方式		同分參酌順序	
修平科技大學 能源與材料科技系				評分項目	佔甄審成績比例	順序	項目
招生類別	30化工	性別要求	不要求	備審資料審查	50%	1	備審資料審查
志願代碼	30-037	招生名額	5	面試	50%	2	面試
指定項目甄審日期	104/6/6	指定項目甄審費用	750	--	--	3	優待加分比例
				--	--	4	--
繳交資料	必繳： 1.高中(職)歷年成績單2.自傳3.學歷證件(畢業生請繳交畢業證書影本)4.讀書計畫5.相關活動證明。			備註 相關繳交之備審資料不再歸還，請自行留存。			
指定項目甄審說明	1.備審資料評分標準：(1)自傳20%(2)讀書計畫10%(3)專題製作報告及技能檢定證明10%(4)相關競賽成果或社團表現證明10%。 2.面試評分標準：(1)表達能力10%(2)組織能力10%(3)發展潛力10%(4)整體表現20%。						

校系科組學程名稱				指定項目甄審成績計算方式		同分參酌順序	
修平科技大學 工業工程與管理系				評分項目	佔甄審成績比例	順序	項目
招生類別	60商業	性別要求	不要求	備審資料審查	50%	1	備審資料審查
志願代碼	60-369	招生名額	4	面試	50%	2	面試
指定項目甄審日期	104/6/6	指定項目甄審費用	750	--	--	3	優待加分比例
				--	--	4	--
繳交資料	必繳：(1)高中職歷年成績單(2)履歷自傳(3)學歷證件及相關證照影本。 選繳：(1)相關競賽成果證明(2)社團或幹部表現證明(3)參與學校活動之研習證書。			備註 相關繳交之備審資料不再歸還，請自行留存。			
指定項目甄審說明	備審資料評分標準(總分100分)：(1)高中職歷年成績單25%(2)履歷自傳15%(3)相關證照及競賽成果或社團表現或研習60%。 面試評分標準(總分100分)：(1)表達能力30%(2)內容30%(3)組織能力與人格特質之整體表現40%。						

校系科組學程名稱				指定項目甄審成績計算方式		同分參酌順序	
修平科技大學 資訊網路技術系網路行銷科技組				評分項目	佔甄審成績比例	順序	項目
招生類別	60商業	性別要求	不要求	備審資料審查	40%	1	面試
志願代碼	60-370	招生名額	2	面試	60%	2	備審資料審查
指定項目甄審日期	104/6/6	指定項目甄審費用	750	--	--	3	優待加分比例
				--	--	4	--
繳交資料	必繳：(1)歷年成績單(2)自傳(3)讀書計畫(4)專題製作成果 選繳：(1)專業競賽得獎證明影本(2)技術士證照或相關證照影本(3)其他專業相關成就。 ※必繳資料未繳交者，書面審查將以零分計算。			備註 備審資料審查所交資料不再歸還，請自行留存。			
指定項目甄審說明	備審資料審查評分標準(總分100分)：(1)歷年成績單、讀書計畫及自傳等60%(2)學術作品、成果或設計作品及競賽成果報告等10%(3)證照、語言檢定合格證明及結訓證明等20%(4)其他專業相關成就10%。 面試評分標準(總分100分)：(1)表達能力25%(2)組織能力25%(3)發展潛力25%(4)整體表現25%。						

校系科組學程名稱				指定項目甄審成績計算方式		同分參酌順序	
修平科技大學 國際企業經營系				評分項目	佔甄審成績比例	順序	項目
招生類別	60商業	性別要求	不要求	備審資料審查	40%	1	面試
志願代碼	60-371	招生名額	8	面試	60%	2	備審資料審查
指定項目甄審日期	104/6/6	指定項目甄審費用	750	--	--	3	優待加分比例
				--	--	4	--
繳交資料	必繳：(1)歷年成績單(2)自傳(3)學歷證件(4)證照。 選繳：(1)相關競賽成果(2)社團表現證明。			備註 相關繳交之備審資料不再歸還，請自行留存。			
指定項目甄審說明	備審資料審查評分標準(總分100分)：(1)高中歷年成績單10%(2)履歷自傳10%(3)相關競選成果或社團表現證明20%。 面試評分標準(總分100分)：(1)基本儀態20%(2)表達能力20%(3)未來發展20%。						

校系科組學程名稱				指定項目甄審成績計算方式		同分參酌順序	
修平科技大學 應用財務金融系				評分項目	佔甄審成績比例	順序	項目
招生類別	60商業	性別要求	不要求	備審資料審查	50%	1	面試
志願代碼	60-372	招生名額	9	面試	50%	2	備審資料審查
指定項目甄審日期	104/6/6	指定項目甄審費用	750	--	--	3	優待加分比例
				--	--	4	--
繳交資料	必繳：(1) 歷年成績單 (2) 自傳 (3) 學歷證件 (4) 證照。 選繳：相關競賽成果或社團表現證明。			備註	相關繳交之備審資料不再歸還，請自行留存。		
指定項目甄審說明	備審資料審查評分標準（總分100分）：(1) 高中歷年成績單20% (2) 履歷自傳30% (3) 相關競賽成果或社團表現證明50% 面試評分標準（總分100分）：(1) 表達能力30% (2) 內容30% (3) 組織能力與人格特質之整體表現40%						

校系科組學程名稱				指定項目甄審成績計算方式		同分參酌順序	
修平科技大學 人力資源管理與發展系				評分項目	佔甄審成績比例	順序	項目
招生類別	60商業	性別要求	不要求	備審資料審查	50%	1	備審資料審查
志願代碼	60-373	招生名額	9	面試	50%	2	面試
指定項目甄審日期	104/6/6	指定項目甄審費用	750	--	--	3	優待加分比例
				--	--	4	--
繳交資料	必繳：(1) 高中歷年成績單 (2) 履歷自傳 (3) 學歷證件。 選繳：(1) 相關競選成果證明 (2) 社團或幹部表現證明。			備註	相關繳交之備審資料不再歸還，請自行留存。		
指定項目甄審說明	備審資料審查評分標準（總分100分）：(1) 高中歷年成績單10% (2) 履歷自傳15% (3) 相關競選成果或社團表現證明25%。 面試評分標準（總分100分）：(1) 儀態與表達能力20% (2) 表達內容30%。						

校系科組學程名稱				指定項目甄審成績計算方式		同分參酌順序	
修平科技大學 行銷與流通管理系				評分項目	佔甄審成績比例	順序	項目
招生類別	60商業	性別要求	不要求	備審資料審查	70%	1	備審資料審查
志願代碼	60-374	招生名額	10	面試	30%	2	面試
指定項目甄審日期	104/6/6	指定項目甄審費用	750	--	--	3	優待加分比例
				--	--	4	--
繳交資料	必繳：(1) 高中職歷年成績單 (2) 自傳 (3) 讀書計畫 (4) 學歷證件。 選繳：(1) 相關證照及競賽成果證明 (2) 社團或幹部表現證明 (3) 其他有利審查資料。			備註	相關繳交之備審資料不再歸還，請自行留存。		
指定項目甄審說明	備審資料評分標準（總分100分）：(1) 高中職歷年成績單25% (2) 自傳與讀書計畫35% (3) 專業能力表現30% (4) 班級幹部及社團參與10%。 面試評分標準（總分100分）：(1) 基本儀態30% (2) 未來發展30% (3) 口語表達40%						

校系科組學程名稱				指定項目甄審成績計算方式		同分參酌順序	
修平科技大學 行銷與流通管理系休閒專業組				評分項目	佔甄審成績比例	順序	項目
招生類別	60商業	性別要求	不要求	備審資料審查	70%	1	備審資料審查
志願代碼	60-375	招生名額	5	面試	30%	2	面試
指定項目甄審日期	104/6/6	指定項目甄審費用	750	--	--	3	優待加分比例
				--	--	4	--
繳交資料	必繳：(1) 高中職歷年成績單 (2) 自傳 (3) 讀書計畫 (4) 學歷證件。 選繳：(1) 相關證照及競賽成果證明 (2) 社團或幹部表現證明 (3) 其他有利審查資料。			備註	相關繳交之備審資料不再歸還，請自行留存。		
指定項目甄審說明	備審資料評分標準（總分100分）：(1) 高中職歷年成績單25% (2) 自傳與讀書計畫35% (3) 專業能力表現30% (4) 班級幹部及社團參與10%。 面試評分標準（總分100分）：(1) 基本儀態30% (2) 未來發展30% (3) 口語表達40%						

校系科組學程名稱				指定項目甄審成績計算方式		同分參酌順序	
修平科技大學 觀光與遊憩管理系				評分項目	佔甄審成績比例	順序	項目
招生類別	60商業	性別要求	不要求	備審資料審查	40%	1	備審資料審查
志願代碼	60-376	招生名額	10	面試	60%	2	面試
指定項目甄審日期	104/6/6	指定項目甄審費用	750	--	--	3	優待加分比例
				--	--	4	--
繳交資料	必繳：(1) 高中職歷年成績單 (2) 履歷自傳 (3) 學歷證件。 選繳：(1) 相關競賽成果證明 (2) 社團或幹部表現證明。			備註	相關繳交之備審資料不再歸還，請自行留存。		
指定項目甄審說明	書面資料評分標準（總分100分）：(1) 高中職歷年成績單15% (2) 履歷自傳35% (3) 相關競賽成果或社團表現證明50% 面試評分標準（總分100分）：(1) 儀態與表達能力20% (2) 表達內容50% (3) 未來發展30%。						

校系科組學程名稱				指定項目甄審成績計算方式		同分參酌順序	
修平科技大學 資訊管理系				評分項目	佔甄審成績比例	順序	項目
招生類別	60商業	性別要求	不要求	備審資料審查	50%	1	面試
志願代碼	60-377	招生名額	6	面試	50%	2	備審資料審查
指定項目甄審日期	104/6/6	指定項目甄審費用	750	--	--	3	優待加分比例
				--	--	4	--
繳交資料	必繳：(1) 歷年成績單 (2) 自傳 (3) 讀書計畫。 選繳：(1) 專業競賽得獎證明影本 (2) 技術士證照或相關證照影本 (3) 其他專業相關成就證明。			備註		1.本系連絡電話：(04) 24961100分機3196，網址： http://www.im.hust.edu.tw/ 2.相關繳交之備審資料不予歸還，請自行留存。	
指定項目甄審說明	備審資料審查評分標準（總分100分）：(1) 歷年成績單、自傳及讀書計畫50% (2) 相關證照、專業競賽得獎表現及其他相關成就證明 50%。 面試評分標準（總分100分）：(1) 表達能力20% (2) 組織能力20% (3) 發展潛力20% (4) 人格特性20% (5) 整體表現20%。						

校系科組學程名稱				指定項目甄審成績計算方式		同分參酌順序	
修平科技大學 應用英語系				評分項目	佔甄審成績比例	順序	項目
招生類別	60商業	性別要求	不要求	備審資料審查	40%	1	備審資料審查
志願代碼	60-378	招生名額	1	面試	60%	2	面試
指定項目甄審日期	104/6/6	指定項目甄審費用	750	--	--	3	優待加分比例
				--	--	4	--
繳交資料	必繳：(1) 自傳 (2) 讀書計畫 (3) 歷年成績正本 選繳：(1) 社團參與 (2) 競賽成果 (3) 學生幹部 (4) 技能檢定證照 (5) 技(藝)能競賽(含科展得獎證件及成果作品)。			備註		相關繳交之備審資料不再歸還，請自行留存。	
指定項目甄審說明	備審資料審查評分標準（總分100分）(1) 讀書計畫及自傳50% (2) 學術作品或設計作品及競賽成果報告等15% (3) 證照語言檢定合格證明結訓證明等30% (4) 技(藝)能競賽獲獎(含科展)或其他可證明文件5%。 面試評分標準（總分100分）：(1) 表達能力20% (2) 組織能力20% (3) 發展潛力20% (4) 學習動機20% (5) 整體表現20%。						

校系科組學程名稱				指定項目甄審成績計算方式		同分參酌順序	
修平科技大學 應用日語系				評分項目	佔甄審成績比例	順序	項目
招生類別	60商業	性別要求	不要求	備審資料審查	50%	1	備審資料審查
志願代碼	60-379	招生名額	2	面試	50%	2	面試
指定項目甄審日期	104/6/6	指定項目甄審費用	750	--	--	3	優待加分比例
				--	--	4	--
繳交資料	必繳：(1) 歷年成績單 (2) 自傳 (3) 學歷證件。 選繳：(1) 日文檢定相關證照 (2) 競賽成果 (3) 社團表現證明。			備註		1.相關繳交之備審資料不再歸還，請自行留存。 2.本系訂有日語語言能力畢業門檻。	
指定項目甄審說明	備審資料審查評分標準（總分100分）：(1) 歷年成績單30% (2) 自傳30% (3) 日文檢定相關證照競賽成果或社團表現證明40% 面試評分標準（總分100分）：(1) 表達能力20% (2) 組織能力20% (3) 發展潛力20% (4) 整體表現40%						

校系科組學程名稱				指定項目甄審成績計算方式		同分參酌順序	
修平科技大學 應用英語系				評分項目	佔甄審成績比例	順序	項目
招生類別	79餐旅	性別要求	不要求	備審資料審查	40%	1	備審資料審查
志願代碼	79-066	招生名額	1	面試	60%	2	面試
指定項目甄審日期	104/6/6	指定項目甄審費用	750	--	--	3	優待加分比例
				--	--	4	--
繳交資料	必繳：(1) 自傳 (2) 讀書計畫 (3) 歷年成績正本 選繳：(1) 社團參與 (2) 競賽成果 (3) 學生幹部 (4) 技能檢定證照 (5) 技(藝)能競賽(含科展得獎證件及成果作品)。			備註		相關繳交之備審資料不再歸還，請自行留存。	
指定項目甄審說明	備審資料審查評分標準（總分100分）(1) 讀書計畫及自傳50% (2) 學術作品或設計作品及競賽成果報告等15% (3) 證照語言檢定合格證明結訓證明等30% (4) 技(藝)能競賽獲獎(含科展)或其他可證明文件5%。 面試評分標準（總分100分）：(1) 表達能力20% (2) 組織能力20% (3) 發展潛力20% (4) 學習動機20% (5) 整體表現20%。						

校系科組學程名稱				指定項目甄審成績計算方式		同分參酌順序	
修平科技大學 應用日語系				評分項目	佔甄審成績比例	順序	項目
招生類別	79餐旅	性別要求	不要求	備審資料審查	50%	1	備審資料審查
志願代碼	79-067	招生名額	2	面試	50%	2	面試
指定項目甄審日期	104/6/6	指定項目甄審費用	750	--	--	3	優待加分比例
				--	--	4	--
繳交資料	必繳：(1) 歷年成績單 (2) 自傳 (3) 學歷證件。 選繳：(1) 日文檢定相關證照 (2) 競賽成果 (3) 社團表現證明。			備註		1.相關繳交之備審資料不再歸還，請自行留存。 2.本系訂有日語語言能力畢業門檻。	
指定項目甄審說明	備審資料審查評分標準（總分100分）：(1) 歷年成績單30% (2) 自傳30% (3) 日文檢定相關證照競賽成果或社團表現證明40% 面試評分標準（總分100分）：(1) 表達能力20% (2) 組織能力20% (3) 發展潛力20% (4) 整體表現40%						

校系科組學程名稱				指定項目甄審成績計算方式		同分參酌順序	
修平科技大學 國際企業經營系國際會展與觀光休閒組				評分項目	佔甄審成績比例	順序	項目
招生類別	85商設	性別要求	不要求	備審資料審查	40%	1	面試
志願代碼	85-124	招生名額	5	面試	60%	2	備審資料審查
指定項目甄審日期	104/6/6	指定項目甄審費用	750	--	--	3	優待加分比例
				--	--	4	--
繳交資料	必繳：(1) 歷年成績單 (2) 自傳 (3) 學歷證件 (4) 證照。 選繳：(1) 相關競賽成果 (2) 社團表現證明。			備註	相關繳交之備審資料不再歸還，請自行留存。		
指定項目甄審說明	備審資料審查評分標準（總分100分）：(1) 高中歷年成績單10% (2) 履歷自傳10% (3) 相關競選成果或社團表現證明20%。 面試評分標準（總分100分）：(1) 基本儀態20% (2) 表達能力20% (3) 未來發展20%。						

校系科組學程名稱				指定項目甄審成績計算方式		同分參酌順序	
修平科技大學 數位媒體設計系				評分項目	佔甄審成績比例	順序	項目
招生類別	85商設	性別要求	不要求	備審資料審查	40%	1	面試
志願代碼	85-125	招生名額	8	面試	60%	2	備審資料審查
指定項目甄審日期	104/6/6	指定項目甄審費用	750	--	--	3	優待加分比例
				--	--	4	--
繳交資料	必繳：(1) 歷年成績單 (2) 自傳及讀書計畫 選繳：(1) 專題製作成果 (2) 專業競賽得獎證明 (3) 專業證照影本 (4) 社團或幹部等其他相關成就證明。			備註	1.所繳交備審資料恕不予歸還。 2.本系將於104年6月4日於系網頁www.dmd.hust.edu.tw公佈面試時間，請考生上網查詢面試時間。		
指定項目甄審說明	備審資料審查評分標準（總分100分）：(1) 歷年成績單40% (2) 自傳及讀書計畫40% (3) 專題製作成果、專業競賽得獎證明、專業證照影本、社團或幹部等其他相關成就證明20%。 面試評分標準（總分100分）：(1) 表達能力20% (2) 組織能力20% (3) 發展潛力與人格特性20% (4) 學習動機與態度20% (5) 整體表現20%。						

技優甄審入學招生學校系科(組)、學程一覽表

校名	聯絡電話	傳真電話	網址	限選填一系組
	03-2118999轉5533	03-2118305	http://www.cgust.edu.tw	
237 長庚學校財團法人長庚科技大學	林口校區：(33303)桃園縣龜山鄉文化一路261號 嘉義校區：(61363)嘉義縣朴子市嘉朴路四段2號			是
招生系科組學程及招生類別		招生名額	招生系科組學程及招生類別	
保健營養系(林口校區)--30化工		2	護理系(林口校區)--60商業	
護理系(嘉義校區)--60商業		2	保健營養系(林口校區)--76家政	
化妝品應用系(林口校區)--78美容		5	保健營養系(林口校區)--90食品	
護理系(嘉義校區)--90食品		13	幼兒保育系(林口校區)--95幼保	

校系科組學程資訊與報名建議說明

- 1.長庚科技大學「辦學最優、評鑑一等、全國第一」，榮獲教育部102學年度評鑑校務行政暨所有受評教學單位均獲「一等」。
- 2.近3年榮獲教育部「私立技專校院獎勵補助經費」補助累計超過1.5億元、「教學卓越計畫」補助累計超過1.4億元。
- 3.學費及住宿費低廉，提供教學與住宿區免費無線上網，安排四人一室全套衛浴優質住宿環境，提供豐富校內工讀助學金、生活助學金及獎助學金申請。
- 4.男女皆可；學生畢業後將從事健康照護相關工作，為考慮就業與被服務者權益，報考時請依個人身心狀況，審慎考量就讀。

校系科組學程名稱				指定項目甄審成績計算方式		同分參酌順序	
長庚學校財團法人長庚科技大學 保健營養系(林口校區)				評分項目	佔甄審成績比例	順序	項目
招生類別	30化工	性別要求	不要求	面試	50%	1	面試
志願代碼	30-038	招生名額	2	備審資料審查	50%	2	備審資料審查
指定項目甄審日期	104/6/5	指定項目甄審費用	750	--	--	3	--
				--	--	4	--
繳交資料	1.在校歷年成績單(含班級排名)。 2.自傳(含就學動機、讀書計畫,字數不限) 3.其他佐審資料為個人專題製作成果、政府認定之高中職期間各項證照、校內外競賽獲獎證明、校外社會服務(單位出具證明)等有利審查資料。			備註	1.指定項目甄審包含面試,考生請上網點選本校招生資訊網四技技優甄審入學指定項目甄審時間公告(本校不另寄通知)。招生資訊網網址http://web.cgust.edu.tw/newcomer 2.審查所繳交之備審資料不再歸還,請自行備份。		
指定項目甄審說明	1.備審資料審查評分標準:歷年成績單20%、自傳20%、其他佐審資料60% 2.面試評分標準:組織與表達能力40%、基本專業知識與發展潛能30%、專業形象與整體表現30%。						

校系科組學程名稱				指定項目甄審成績計算方式		同分參酌順序	
長庚學校財團法人長庚科技大學 護理系(林口校區)				評分項目	佔甄審成績比例	順序	項目
招生類別	60商業	性別要求	不要求	面試	50%	1	面試
志願代碼	60-380	招生名額	31	備審資料審查	50%	2	備審資料審查
指定項目甄審日期	104/6/5	指定項目甄審費用	750	--	--	3	--
				--	--	4	--
繳交資料	1.在校歷年成績單(含班級排名) 2.自傳(含就學動機、讀書計畫,字數不限) 3.其他佐審資料為個人高中職期間各項證照證明、校內外競賽、社會服務等有利審查資料			備註	1.指定項目甄審包含面試,考生請上網點選本校招生資訊網四技技優甄審入學指定項目甄審時間公告(本校不另寄通知)。招生資訊網網址http://web.cgust.edu.tw/newcomer 2.審查所繳交之備審資料不再歸還,請自行備份。		
指定項目甄審說明	1.備審資料審查評分標準:歷年成績單30%、自傳35%、其他佐審資料35% 2.面試評分標準:表達組織能力40%、發展潛能40%、整體表現20%						

校系科組學程名稱				指定項目甄審成績計算方式		同分參酌順序	
長庚學校財團法人長庚科技大學 護理系(嘉義校區)				評分項目	佔甄審成績比例	順序	項目
招生類別	60商業	性別要求	不要求	面試	50%	1	面試
志願代碼	60-381	招生名額	2	備審資料審查	50%	2	備審資料審查
指定項目甄審日期	104/6/5	指定項目甄審費用	750	--	--	3	--
				--	--	4	--
繳交資料	1.在校歷年成績單(含班級排名) 2.自傳(含就學動機、讀書計畫,字數不限) 3.其他佐審資料為個人高中職期間各項證照證明、校內外競賽、社會服務等有利審查資料			備註	1.指定項目甄審包含面試,考生請上網點選本校招生資訊網四技技優甄審入學指定項目甄審時間公告(本校不另寄通知)。招生資訊網網址http://web.cgust.edu.tw/newcomer 2.審查所繳交之備審資料不再歸還,請自行備份。		
指定項目甄審說明	1.備審資料審查評分標準:歷年成績單30%、自傳35%、其他佐審資料35% 2.面試評分標準:表達組織能力40%、發展潛能40%、整體表現20%						

校系科組學程名稱				指定項目甄審成績計算方式		同分參酌順序	
長庚學校財團法人長庚科技大學 保健營養系（林口校區）				評分項目	佔甄審成績比例	順序	項目
招生類別	76家政	性別要求	不要求	面試	50%	1	面試
志願代碼	76-019	招生名額	3	備審資料審查	50%	2	備審資料審查
指定項目甄審日期	104/6/5	指定項目甄審費用	750	--	--	3	--
				--	--	4	--
繳交資料	1.在校歷年成績單（含班級排名）。 2.自傳（含就學動機、讀書計畫，約800字）。 3.其他佐審資料為個人專題製作成果、政府認定之高中職期間各項證照、校內外競賽獲獎證明、校外社會服務（單位出具證明）等有利審查資料。			備註 1.指定項目甄審包含面試，考生請上網點選本校招生資訊網四技技優甄審入學指定項目甄審時間公告（本校不另寄通知）。招生資訊網網址http://web.cgust.edu.tw/newcomer 2.審查所繳交之備審資料不再歸還，請自行備份。			
指定項目甄審說明	1.備審資料審查評分標準：歷年成績單20%、自傳20%、其他佐審資料60% 2.面試評分標準：組織與表達能力40%、基本專業知識與發展潛能30%、專業形象與整體表現30%。						

校系科組學程名稱				指定項目甄審成績計算方式		同分參酌順序	
長庚學校財團法人長庚科技大學 化妝品應用系（林口校區）				評分項目	佔甄審成績比例	順序	項目
招生類別	78美容	性別要求	不要求	面試	60%	1	面試
志願代碼	78-025	招生名額	5	備審資料審查	40%	2	備審資料審查
指定項目甄審日期	104/6/5	指定項目甄審費用	750	--	--	3	--
				--	--	4	--
繳交資料	1.在校歷年成績單（含班級排名） 2.自傳（含就學動機、讀書計畫，字數不限） 3.其他佐審資料為政府認定之各項證照、語言能力檢定證照、相關競賽得獎證明、社團參與、學生幹部證明、校外社會服務（單位出具證明）、高中職期間專題製作成果			備註 1.指定項目甄審包含面試，考生請上網點選本校招生資訊網四技技優甄審入學指定項目甄審時間公告（本校不另寄通知）。招生資訊網網址http://web.cgust.edu.tw/newcomer 2.審查所繳交之備審資料不再歸還，請自行備份。			
指定項目甄審說明	1.備審資料審查評分標準：在校歷年成績單30%、自傳10%、其他佐審資料60%。 2.面試評分標準：整體表現50%、實作評量50%。						

校系科組學程名稱				指定項目甄審成績計算方式		同分參酌順序	
長庚學校財團法人長庚科技大學 保健營養系（林口校區）				評分項目	佔甄審成績比例	順序	項目
招生類別	90食品	性別要求	不要求	面試	50%	1	面試
志願代碼	90-026	招生名額	5	備審資料審查	50%	2	備審資料審查
指定項目甄審日期	104/6/5	指定項目甄審費用	750	--	--	3	--
				--	--	4	--
繳交資料	1.在校歷年成績單（含班級排名）。 2.自傳（含就學動機、讀書計畫，字數不限） 3.其他佐審資料為個人專題製作成果、政府認定之高中職期間各項證照、校內外競賽獲獎證明、校外社會服務（單位出具證明）等有利審查資料。			備註 1.指定項目甄審包含面試，考生請上網點選本校招生資訊網四技技優甄審入學指定項目甄審時間公告（本校不另寄通知）。招生資訊網網址http://web.cgust.edu.tw/newcomer 2.審查所繳交之備審資料不再歸還，請自行備份。			
指定項目甄審說明	1.備審資料審查評分標準：歷年成績單20%、自傳20%、其他佐審資料60% 2.面試評分標準：組織與表達能力40%、基本專業知識與發展潛能30%、專業形象與整體表現30%。						

校系科組學程名稱				指定項目甄審成績計算方式		同分參酌順序	
長庚學校財團法人長庚科技大學 護理系（嘉義校區）				評分項目	佔甄審成績比例	順序	項目
招生類別	90食品	性別要求	不要求	面試	50%	1	面試
志願代碼	90-027	招生名額	13	備審資料審查	50%	2	備審資料審查
指定項目甄審日期	104/6/5	指定項目甄審費用	750	--	--	3	--
				--	--	4	--
繳交資料	1.在校歷年成績單（含班級排名） 2.自傳（含就學動機、讀書計畫，字數不限） 3.其他佐審資料為個人高中職期間各項證照證明、校內外競賽、社會服務等有利審查資料			備註 1.指定項目甄審包含面試，考生請上網點選本校招生資訊網四技技優甄審入學指定項目甄審時間公告（本校不另寄通知）。招生資訊網網址http://web.cgust.edu.tw/newcomer 2.審查所繳交之備審資料不再歸還，請自行備份。			
指定項目甄審說明	1.備審資料審查評分標準：歷年成績單30%、自傳35%、其他佐審資料35% 2.面試評分標準：表達組織能力40%、發展潛能40%、整體表現20%						

校系科組學程名稱				指定項目甄審成績計算方式		同分參酌順序	
長庚學校財團法人長庚科技大學 幼兒保育系（林口校區）				評分項目	佔甄審成績比例	順序	項目
招生類別	95幼保	性別要求	不要求	備審資料審查	70%	1	備審資料審查
志願代碼	95-016	招生名額	10	面試	30%	2	面試
指定項目甄審日期	104/6/5	指定項目甄審費用	750	--	--	3	--
				--	--	4	--
繳交資料	1.在校歷年成績單（含班級排名）。 2.自傳（含就學動機、讀書計畫，約800字）。 3.其他佐審資料為個人專題製作成果、政府認定之高中職期間各項證照、校內外競賽獲獎證明、校外社會服務（單位出具證明）等有利審查資料。			備註 1.指定項目甄審包含面試，考生請上網點選本校招生資訊網四技技優甄審入學指定項目甄審時間公告（本校不另寄通知）。招生資訊網網址http://web.cgust.edu.tw/newcomer 2.審查所繳交之備審資料不再歸還，請自行備份。			
指定項目甄審說明	1.備審資料審查評分標準：歷年成績50%、自傳20%、其他佐審資料30% 2.面試評分標準：表達組織能力40%、發展潛能40%、整體表現20%						



技優甄審入學招生學校系科(組)、學程一覽表

校名	聯絡電話	傳真電話	網址	限選填一系組
	03-5927700	03-5926006	http://www.tust.edu.tw	
238 大華科技大學	(30740)新竹縣芎林鄉大華路1號			否
招生系科組學程及招生類別		招生名額	招生系科組學程及招生類別	
機電工程系--10機械		2	工業工程與管理系--10機械	
機電工程系--12農機		2	機電工程系--15汽車	
電機與電子工程系--20電機		5	資訊管理系--25電子	
商務與觀光企劃系--25電子		2	運動與健康促進系--35衛生	
運動與健康促進系--56管理		1	觀光管理系--60商業	
餐飲管理系--60商業		2	觀光管理系餐飲與烘焙組--60商業	
資訊管理系--60商業		2	工業工程與管理系--60商業	
資訊管理系--65資管		2	工業工程與管理系--65資管	
觀光管理系--65資管		1	商務與觀光企劃系--65資管	
觀光管理系餐飲與烘焙組--65資管		1	餐飲管理系--76家政	
商務與觀光企劃系--78美容		1	餐飲管理系--79餐旅	
觀光管理系--79餐旅		1	觀光管理系餐飲與烘焙組--79餐旅	
運動與健康促進系--79餐旅		2	創意設計學位學程--80工設	
創意設計學位學程--85商設		2		

校系科組學程資訊與報名建議說明

- 1.品牌特色、口碑保證
  - (1) 2013台灣區機器人運動競技大賽榮獲一、三名。
  - (2) 2013第二十四屆馬來西亞ITEX國際發明展獲得金、銀牌及引領創新獎。
  - (3) 2013第九屆國際美食養生大賽榮獲團體金獎。
  - (4) 2013全國燃料電池車大賽榮獲冠亞軍。
- 2.加強學生各項技能證照之取得，達成畢業即就業之目標。
- 3.新竹客運終點站設置校園內，且學生專車遍及桃竹苗等交通便暢。
- 4.本校設有多種獎助學金，詳情請至本校招生網頁。
- 5.舉辦學生菁英教學，帶領學生考取證照。

校系科組學程名稱				指定項目甄審成績計算方式		同分參酌順序	
大華科技大學 機電工程系				評分項目	佔甄審成績比例	順序	項目
招生類別	10機械	性別要求	不要求	備審資料審查	100%	1	備審資料審查
志願代碼	10-093	招生名額	2	--	--	2	優待加分比例
指定項目甄審日期	--	指定項目甄審費用	500	--	--	3	--
				--	--	4	--
繳交資料	1.歷年成績單 2.自傳 3.相關競賽成果證明 4.社團或幹部表現證明 5.學歷證件(畢業者繳交畢業證書影本、應屆畢業生繳交學生證影本)				備註	1.100學年度起規劃「車輛機電」學程，招收汽車及汽修領域學生。 2.本系聯絡電話:03-5927700轉2651，網址http://me.tust.edu.tw 3.相關技優獎學金，詳情請參考本校招生網頁。	
指定項目甄審說明	備審資料審查評分標準(總分100分): 1.歷年成績15% 2.自傳35% 3.相關競賽成果或社團表現證明50% *所繳各項書面資料，由本校保管不予歸還，若日後仍有需用請自行備份留存。*						

校系科組學程名稱				指定項目甄審成績計算方式		同分參酌順序	
大華科技大學 工業工程與管理系				評分項目	佔甄審成績比例	順序	項目
招生類別	10機械	性別要求	不要求	備審資料審查	100%	1	備審資料審查
志願代碼	10-094	招生名額	2	--	--	2	優待加分比例
指定項目甄審日期	--	指定項目甄審費用	500	--	--	3	--
				--	--	4	--
繳交資料	1.歷年成績單 2.自傳 3.相關競賽成果 4.社團表現證明 5.學歷證件(畢業者繳交畢業證書影本、應屆畢業生繳交學生證影本)				備註	1.本系聯絡電話:03-5927700轉2951，網址http://iem.tust.edu.tw 2.相關技優獎學金，詳情請參考本校招生網頁。	
指定項目甄審說明	備審資料審查評分標準(總分100分): 1.歷年成績20% 2.自傳30% 3.相關競賽成果或社團表現證明50% *所繳各項書面資料，由本校保管不予歸還，若日後仍有需用請自行備份留存。*						

校系科組學程名稱				指定項目甄審成績計算方式		同分參酌順序	
大華科技大學 機電工程系				評分項目	佔甄審成績比例	順序	項目
招生類別	12農機	性別要求	不要求	備審資料審查	100%	1	備審資料審查
志願代碼	12-003	招生名額	2	--	--	2	優待加分比例
指定項目甄審日期	--	指定項目甄審費用	500	--	--	3	--
				--	--	4	--
繳交資料	1.歷年成績單 2.自傳 3.相關競賽成果證明 4.社團或幹部表現證明 5.學歷證件(畢業者繳交畢業證書影本、應屆畢業生繳交學生證影本)				備註	1.100學年度起規劃「車輛機電」學程，招收汽車及汽修領域學生。 2.本系聯絡電話:03-5927700轉2651，網址http://me.tust.edu.tw 3.相關技優獎學金，詳情請參考本校招生網頁。	
指定項目甄審說明	備審資料審查評分標準(總分100分): 1.歷年成績15% 2.自傳35% 3.相關競賽成果或社團表現證明50% *所繳各項書面資料，由本校保管不予歸還，若日後仍有需用請自行備份留存。*						

校系科組學程名稱				指定項目甄審成績計算方式		同分參酌順序	
大華科技大學 機電工程系				評分項目	佔甄審成績比例	順序	項目
招生類別	15汽車	性別要求	不要求	備審資料審查	100%	1	備審資料審查
志願代碼	15-028	招生名額	1	--	--	2	優待加分比例
指定項目甄審日期	--	指定項目甄審費用	500	--	--	3	--
				--	--	4	--
繳交資料	1.歷年成績單 2.自傳 3.相關競賽成果證明 4.社團或幹部表現證明 5.學歷證件(畢業者繳交畢業證書影本、應屆畢業生繳交學生證影本)			備註	1.100學年度起規劃「車輛機電」學程，招收汽車及汽修領域學生。 2.本系聯絡電話:03-5927700轉2651，網址http://me.tust.edu.tw 3.相關技優獎學金，詳情請參考本校招生網頁。		
指定項目甄審說明	備審資料審查評分標準(總分100分):1.歷年成績15% 2.自傳35% 3.相關競賽成果或社團表現證明50% *所繳各項書面資料，由本校保管不予歸還，若日後仍有需用請自行備份留存。*						

校系科組學程名稱				指定項目甄審成績計算方式		同分參酌順序	
大華科技大學 電機與電子工程系				評分項目	佔甄審成績比例	順序	項目
招生類別	20電機	性別要求	不要求	備審資料審查	100%	1	備審資料審查
志願代碼	20-074	招生名額	5	--	--	2	優待加分比例
指定項目甄審日期	--	指定項目甄審費用	500	--	--	3	--
				--	--	4	--
繳交資料	1.歷年成績單 2.自傳 3.讀書計畫 4.相關競賽成果證明 5.社團或幹部表現證明 6.學歷證件(畢業者繳交畢業證書影本、應屆畢業生繳交學生證影本)			備註	1.本系聯絡電話:03-5927700轉2701，網址http://ee.tust.edu.tw 2.相關技優獎學金，詳情請參考本校招生網頁。		
指定項目甄審說明	書面資料評分標準:1.歷年成績20% 2.自傳25% 3.讀書計畫25% 4.相關競賽成果或社團表現證明或其他有利審查資料30% *所繳各項書面資料，由本校保管不予歸還，若日後仍有需用請自行備份留存。*						

校系科組學程名稱				指定項目甄審成績計算方式		同分參酌順序	
大華科技大學 資訊管理系				評分項目	佔甄審成績比例	順序	項目
招生類別	25電子	性別要求	不要求	備審資料審查	100%	1	備審資料審查
志願代碼	25-193	招生名額	1	--	--	2	優待加分比例
指定項目甄審日期	--	指定項目甄審費用	500	--	--	3	--
				--	--	4	--
繳交資料	1.歷年成績單 2.自傳 3.專業證照 4.專題成果或專業作品 5.技藝能研習或競賽證明文件 6.社團及服務表現證明文件 學歷證件(已畢業者繳交畢業證書影本、應屆畢業生繳交學生證影本)。			備註	1.本系聯絡電話:03-5927700轉2751，網址http://www.im.tust.edu.tw 2.相關技優獎學金，詳情請參考本校招生網頁。		
指定項目甄審說明	備審資料審查評分標準(總分100分):1.歷年成績10% 2.自傳10% 3.專業證照40% 4.專題成果或專業作品15% 5.技藝能研習或競賽表現15% 6.社團及服務表現10% *所繳各項書面資料，由本校保管不予歸還，若日後仍有需用請自行備份留存。*						

校系科組學程名稱				指定項目甄審成績計算方式		同分參酌順序	
大華科技大學 商務與觀光企劃系				評分項目	佔甄審成績比例	順序	項目
招生類別	25電子	性別要求	不要求	備審資料審查	100%	1	備審資料審查
志願代碼	25-194	招生名額	2	--	--	2	優待加分比例
指定項目甄審日期	--	指定項目甄審費用	500	--	--	3	--
				--	--	4	--
繳交資料	1.歷年成績單 2.自傳 3.學歷證件(畢業者繳交畢業證書影本、應屆畢業生繳交學生證影本) 4.相關競賽成果證明或社團或幹部表現證明 5.其他有利審查資料或證明			備註	1.本系聯絡電話:03-5927700轉2902，網址http://ft.tust.edu.tw 2.相關技優獎學金，詳情請參考本校招生網頁。		
指定項目甄審說明	備審資料審查評分標準(總分100分):1.歷年成績15% 2.自傳35% 3.相關競賽成果或社團表現證明50% *所繳各項書面資料，由本校保管不予歸還，若日後仍有需用請自行備份留存。*						

校系科組學程名稱				指定項目甄審成績計算方式		同分參酌順序	
大華科技大學 運動與健康促進系				評分項目	佔甄審成績比例	順序	項目
招生類別	35衛生	性別要求	不要求	備審資料審查	100%	1	備審資料審查
志願代碼	35-019	招生名額	2	--	--	2	優待加分比例
指定項目甄審日期	--	指定項目甄審費用	500	--	--	3	--
				--	--	4	--
繳交資料	1.歷年成績單 2.自傳 3.相關競賽成果及專業證照 4.社團或幹部表現證明 5.學歷證件(畢業者繳交畢業證書影本、應屆畢業生繳交學生證影本)			備註	1.本系聯絡電話:03-5927700轉2348，網址http://pec.tust.edu.tw/bin/home.php 2.相關技優獎學金，詳情請參考本校招生網頁。		
指定項目甄審說明	備審資料審查評分標準(總分100分):1.歷年成績20% 2.自傳20% 3.相關競賽成果及專業證照50% 4.社團表現證明10% *所繳各項書面資料，由本校保管不予歸還，若日後仍有需用請自行備份留存。						

校系科組學程名稱				指定項目甄審成績計算方式		同分參酌順序	
大華科技大學 運動與健康促進系				評分項目	佔甄審成績比例	順序	項目
招生類別	56管理	性別要求	不要求	備審資料審查	100%	1	備審資料審查
志願代碼	56-027	招生名額	1	--	--	2	優待加分比例
指定項目	--	指定項目	500	--	--	3	--
甄審日期	--	甄審費用	--	--	--	4	--
繳交資料	1.歷年成績單 2.自傳 3.相關競賽成果及專業證照 4.社團或幹部表現證明 5.學歷證件(畢業者繳交畢業證書影本、應屆畢業生繳交學生證影本)			備註	1.本系聯絡電話:03-5927700轉2348, 網址http://pec.tust.edu.tw/bin/home.php 2.相關技優獎學金, 詳情請參考本校招生網頁。		
指定項目甄審說明	備審資料審查評分標準(總分100分): 1.歷年成績20% 2.自傳20% 3.相關競賽成果及專業證照50% 4.社團表現證明10% *所繳各項書面資料, 由本校保管不予歸還, 若日後仍有需用請自行備份留存。						

校系科組學程名稱				指定項目甄審成績計算方式		同分參酌順序	
大華科技大學 觀光管理系				評分項目	佔甄審成績比例	順序	項目
招生類別	60商業	性別要求	不要求	備審資料審查	100%	1	備審資料審查
志願代碼	60-382	招生名額	2	--	--	2	優待加分比例
指定項目	--	指定項目	500	--	--	3	--
甄審日期	--	甄審費用	--	--	--	4	--
繳交資料	1.歷年成績單 2.自傳 3.相關競賽成果及專業證照 4.社團或幹部表現證明 5.學歷證件(畢業者繳交畢業證書影本、應屆畢業生繳交學生證影本)			備註	1.本系聯絡電話:03-5927700轉2247, 網址http://tmd.tust.edu.tw 2.相關技優獎學金, 詳情請參考本校招生網頁。		
指定項目甄審說明	備審資料審查評分標準(總分100分): 1.歷年成績20% 2.自傳20% 3.相關競賽成果及專業證照50% 4.社團表現證明10% *所繳各項書面資料, 由本校保管不予歸還, 若日後仍有需用請自行備份留存。*						

校系科組學程名稱				指定項目甄審成績計算方式		同分參酌順序	
大華科技大學 餐飲管理系				評分項目	佔甄審成績比例	順序	項目
招生類別	60商業	性別要求	不要求	備審資料審查	100%	1	備審資料審查
志願代碼	60-383	招生名額	2	--	--	2	優待加分比例
指定項目	--	指定項目	500	--	--	3	--
甄審日期	--	甄審費用	--	--	--	4	--
繳交資料	1.歷年成績單 2.自傳 3.相關競賽成果及專業證照 4.社團或幹部表現證明 5.學歷證件(畢業者繳交畢業證書影本、應屆畢業生繳交學生證影本)			備註	1.本系聯絡電話:03-5927700轉2247, 網址http://tmd.tust.edu.tw 2.相關技優獎學金, 詳情請參考本校招生網頁。		
指定項目甄審說明	備審資料審查評分標準(總分100分): 1.歷年成績20% 2.自傳20% 3.相關競賽成果及專業證照50% 4.社團表現證明10% *所繳各項書面資料, 由本校保管不予歸還, 若日後仍有需用請自行備份留存。*						

校系科組學程名稱				指定項目甄審成績計算方式		同分參酌順序	
大華科技大學 觀光管理系餐飲與烘焙組				評分項目	佔甄審成績比例	順序	項目
招生類別	60商業	性別要求	不要求	備審資料審查	100%	1	備審資料審查
志願代碼	60-384	招生名額	2	--	--	2	優待加分比例
指定項目	--	指定項目	500	--	--	3	--
甄審日期	--	甄審費用	--	--	--	4	--
繳交資料	1.歷年成績單 2.自傳 3.相關競賽成果及專業證照 4.社團或幹部表現證明 5.學歷證件(畢業者繳交畢業證書影本、應屆畢業生繳交學生證影本)			備註	1.本系聯絡電話:03-5927700轉2247, 網址http://tmd.tust.edu.tw 2.相關技優獎學金, 詳情請參考本校招生網頁。		
指定項目甄審說明	備審資料審查評分標準(總分100分): 1.歷年成績20% 2.自傳20% 3.相關競賽成果及專業證照50% 4.社團表現證明10% *所繳各項書面資料, 由本校保管不予歸還, 若日後仍有需用請自行備份留存。*						

校系科組學程名稱				指定項目甄審成績計算方式		同分參酌順序	
大華科技大學 資訊管理系				評分項目	佔甄審成績比例	順序	項目
招生類別	60商業	性別要求	不要求	備審資料審查	100%	1	備審資料審查
志願代碼	60-385	招生名額	2	--	--	2	優待加分比例
指定項目	--	指定項目	500	--	--	3	--
甄審日期	--	甄審費用	--	--	--	4	--
繳交資料	1.歷年成績單 2.自傳 3.專業證照 4.專題成果或專業作品 5.技藝能研習或競賽證明文件 6.社團及服務表現證明文件 學歷證件(已畢業者繳交畢業證書影本、應屆畢業生繳交學生證影本)。			備註	1.本系聯絡電話:03-5927700轉2751, 網址http://www.im.tust.edu.tw 2.相關技優獎學金, 詳情請參考本校招生網頁。		
指定項目甄審說明	備審資料審查評分標準(總分100分): 1.歷年成績10% 2.自傳10% 3.專業證照40% 4.專題成果或專業作品15% 5.技藝能研習或競賽表現15% 6.社團及服務表現10% *所繳各項書面資料, 由本校保管不予歸還, 若日後仍有需用請自行備份留存。*						

校系科組學程名稱				指定項目甄審成績計算方式		同分參酌順序	
大華科技大學 工業工程與管理系				評分項目	佔甄審成績比例	順序	項目
招生類別	60商業	性別要求	不要求	備審資料審查	100%	1	備審資料審查
志願代碼	60-386	招生名額	1	--	--	2	優待加分比例
指定項目甄審日期	--	指定項目甄審費用	500	--	--	3	--
				--	--	4	--
繳交資料	1.歷年成績單 2.自傳 3.相關競賽成果 4.社團表現證明 5.學歷證件(畢業者繳交畢業證書影本、應屆畢業生繳交學生證影本)			備註	1.本系聯絡電話:03-5927700轉2951,網址http://iem.tust.edu.tw 2.相關技優獎學金,詳情請參考本校招生網頁。		
指定項目甄審說明	備審資料審查評分標準(總分100分):1.歷年成績20% 2.自傳30% 3.相關競賽成果或社團表現證明50% *所繳各項書面資料,由本校保管不予歸還,若日後仍有需用請自行備份留存。*						

校系科組學程名稱				指定項目甄審成績計算方式		同分參酌順序	
大華科技大學 資訊管理系				評分項目	佔甄審成績比例	順序	項目
招生類別	65資管	性別要求	不要求	備審資料審查	100%	1	備審資料審查
志願代碼	65-095	招生名額	2	--	--	2	優待加分比例
指定項目甄審日期	--	指定項目甄審費用	500	--	--	3	--
				--	--	4	--
繳交資料	1.歷年成績單 2.自傳 3.專業證照 4.專題成果或專業作品 5.技藝能研習或競賽證明文件 6.社團及服務表現證明文件 學歷證件(已畢業者繳交畢業證書影本、應屆畢業生繳交學生證影本)。			備註	1.本系聯絡電話:03-5927700轉2751,網址http://www.im.tust.edu.tw 2.相關技優獎學金,詳情請參考本校招生網頁。		
指定項目甄審說明	備審資料審查評分標準(總分100分):1.歷年成績10% 2.自傳10% 3.專業證照40% 4.專題成果或專業作品15% 5.技藝能研習或競賽表現15% 6.社團及服務表現10% *所繳各項書面資料,由本校保管不予歸還,若日後仍有需用請自行備份留存。*						

校系科組學程名稱				指定項目甄審成績計算方式		同分參酌順序	
大華科技大學 工業工程與管理系				評分項目	佔甄審成績比例	順序	項目
招生類別	65資管	性別要求	不要求	備審資料審查	100%	1	備審資料審查
志願代碼	65-096	招生名額	2	--	--	2	優待加分比例
指定項目甄審日期	--	指定項目甄審費用	500	--	--	3	--
				--	--	4	--
繳交資料	1.歷年成績單 2.自傳 3.相關競賽成果 4.社團表現證明 5.學歷證件(畢業者繳交畢業證書影本、應屆畢業生繳交學生證影本)			備註	1.本系聯絡電話:03-5927700轉2951,網址http://iem.tust.edu.tw 2.相關技優獎學金,詳情請參考本校招生網頁。		
指定項目甄審說明	備審資料審查評分標準(總分100分):1.歷年成績20% 2.自傳30% 3.相關競賽成果或社團表現證明50% *所繳各項書面資料,由本校保管不予歸還,若日後仍有需用請自行備份留存。*						

校系科組學程名稱				指定項目甄審成績計算方式		同分參酌順序	
大華科技大學 觀光管理系				評分項目	佔甄審成績比例	順序	項目
招生類別	65資管	性別要求	不要求	備審資料審查	100%	1	備審資料審查
志願代碼	65-097	招生名額	1	--	--	2	優待加分比例
指定項目甄審日期	--	指定項目甄審費用	500	--	--	3	--
				--	--	4	--
繳交資料	1.歷年成績單 2.自傳 3.相關競賽成果及專業證照 4.社團或幹部表現證明 5.學歷證件(畢業者繳交畢業證書影本、應屆畢業生繳交學生證影本)			備註	1.本系聯絡電話:03-5927700轉2247,網址http://tmd.tust.edu.tw 2.相關技優獎學金,詳情請參考本校招生網頁。		
指定項目甄審說明	備審資料審查評分標準(總分100分):1.歷年成績20% 2.自傳20% 3.相關競賽成果及專業證照50% 4.社團表現證明10% *所繳各項書面資料,由本校保管不予歸還,若日後仍有需用請自行備份留存。*						

校系科組學程名稱				指定項目甄審成績計算方式		同分參酌順序	
大華科技大學 商務與觀光企劃系				評分項目	佔甄審成績比例	順序	項目
招生類別	65資管	性別要求	不要求	備審資料審查	100%	1	備審資料審查
志願代碼	65-098	招生名額	2	--	--	2	優待加分比例
指定項目甄審日期	--	指定項目甄審費用	500	--	--	3	--
				--	--	4	--
繳交資料	1.歷年成績單 2.自傳 3.學歷證件(畢業者繳交畢業證書影本、應屆畢業生繳交學生證影本) 4.相關競賽成果證明或社團或幹部表現證明 5.其他有利審查資料或證明			備註	1.本系聯絡電話:03-5927700轉2902,網址http://it.tust.edu.tw 2.相關技優獎學金,詳情請參考本校招生網頁。		
指定項目甄審說明	備審資料審查評分標準(總分100分):1.歷年成績15% 2.自傳35% 3.相關競賽成果或社團表現證明50% *所繳各項書面資料,由本校保管不予歸還,若日後仍有需用請自行備份留存。*						

校系科組學程名稱				指定項目甄審成績計算方式		同分參酌順序	
大華科技大學 觀光管理系餐飲與烘焙組				評分項目	佔甄審成績比例	順序	項目
招生類別	65資管	性別要求	不要求	備審資料審查	100%	1	備審資料審查
志願代碼	65-099	招生名額	1	--	--	2	優待加分比例
指定項目	--	指定項目	500	--	--	3	--
甄審日期	--	甄審費用		--	--	4	--
繳交資料	1.歷年成績單 2.自傳 3.相關競賽成果及專業證照 4.社團或幹部表現證明 5.學歷證件(畢業者繳交畢業證書影本、應屆畢業生繳交學生證影本)			備註	1.本系聯絡電話:03-5927700轉2247,網址http://tmd.tust.edu.tw 2.相關技優獎學金,詳情請參考本校招生網頁。		
指定項目甄審說明	備審資料審查評分標準(總分100分):1.歷年成績20% 2.自傳20% 3.相關競賽成果及專業證照50% 4.社團表現證明10% *所繳各項書面資料,由本校保管不予歸還,若日後仍有需用請自行備份留存。						

校系科組學程名稱				指定項目甄審成績計算方式		同分參酌順序	
大華科技大學 餐飲管理系				評分項目	佔甄審成績比例	順序	項目
招生類別	76家政	性別要求	不要求	備審資料審查	100%	1	備審資料審查
志願代碼	76-020	招生名額	3	--	--	2	優待加分比例
指定項目	--	指定項目	500	--	--	3	--
甄審日期	--	甄審費用		--	--	4	--
繳交資料	1.歷年成績單 2.自傳 3.相關競賽成果及專業證照 4.社團或幹部表現證明 5.學歷證件(畢業者繳交畢業證書影本、應屆畢業生繳交學生證影本)			備註	1.本系聯絡電話:03-5927700轉2247,網址http://tmd.tust.edu.tw 2.相關技優獎學金,詳情請參考本校招生網頁。		
指定項目甄審說明	備審資料審查評分標準(總分100分):1.歷年成績20% 2.自傳20% 3.相關競賽成果及專業證照50% 4.社團表現證明10% *所繳各項書面資料,由本校保管不予歸還,若日後仍有需用請自行備份留存。*						

校系科組學程名稱				指定項目甄審成績計算方式		同分參酌順序	
大華科技大學 商務與觀光企劃系				評分項目	佔甄審成績比例	順序	項目
招生類別	78美容	性別要求	不要求	備審資料審查	100%	1	備審資料審查
志願代碼	78-026	招生名額	1	--	--	2	優待加分比例
指定項目	--	指定項目	500	--	--	3	--
甄審日期	--	甄審費用		--	--	4	--
繳交資料	1.歷年成績單 2.自傳 3.學歷證件(畢業者繳交畢業證書影本、應屆畢業生繳交學生證影本) 4.相關競賽成果證明或社團或幹部表現證明 5.其他有利審查資料或證明			備註	1.本系聯絡電話:03-5927700轉2902,網址http://it.tust.edu.tw 2.相關技優獎學金,詳情請參考本校招生網頁。		
指定項目甄審說明	備審資料審查評分標準(總分100分):1.歷年成績15% 2.自傳35% 3.相關競賽成果或社團表現證明50% *所繳各項書面資料,由本校保管不予歸還,若日後仍有需用請自行備份留存。*						

校系科組學程名稱				指定項目甄審成績計算方式		同分參酌順序	
大華科技大學 餐飲管理系				評分項目	佔甄審成績比例	順序	項目
招生類別	79餐旅	性別要求	不要求	備審資料審查	100%	1	備審資料審查
志願代碼	79-068	招生名額	3	--	--	2	優待加分比例
指定項目	--	指定項目	500	--	--	3	--
甄審日期	--	甄審費用		--	--	4	--
繳交資料	1.歷年成績單 2.自傳 3.相關競賽成果及專業證照 4.社團或幹部表現證明 5.學歷證件(畢業者繳交畢業證書影本、應屆畢業生繳交學生證影本)			備註	1.本系聯絡電話:03-5927700轉2247,網址http://tmd.tust.edu.tw 2.相關技優獎學金,詳情請參考本校招生網頁。		
指定項目甄審說明	備審資料審查評分標準(總分100分):1.歷年成績20% 2.自傳20% 3.相關競賽成果及專業證照50% 4.社團表現證明10% *所繳各項書面資料,由本校保管不予歸還,若日後仍有需用請自行備份留存。*						

校系科組學程名稱				指定項目甄審成績計算方式		同分參酌順序	
大華科技大學 觀光管理系				評分項目	佔甄審成績比例	順序	項目
招生類別	79餐旅	性別要求	不要求	備審資料審查	100%	1	備審資料審查
志願代碼	79-069	招生名額	1	--	--	2	優待加分比例
指定項目	--	指定項目	500	--	--	3	--
甄審日期	--	甄審費用		--	--	4	--
繳交資料	1.歷年成績單 2.自傳 3.相關競賽成果及專業證照 4.社團或幹部表現證明 5.學歷證件(畢業者繳交畢業證書影本、應屆畢業生繳交學生證影本)			備註	1.本系聯絡電話:03-5927700轉2247,網址http://tmd.tust.edu.tw 2.相關技優獎學金,詳情請參考本校招生網頁。		
指定項目甄審說明	備審資料審查評分標準(總分100分):1.歷年成績20% 2.自傳20% 3.相關競賽成果及專業證照50% 4.社團表現證明10% *所繳各項書面資料,由本校保管不予歸還,若日後仍有需用請自行備份留存。*						

校系科組學程名稱				指定項目甄審成績計算方式		同分參酌順序	
大華科技大學 觀光管理系餐飲與烘焙組				評分項目	佔甄審成績比例	順序	項目
招生類別	79餐旅	性別要求	不要求	備審資料審查	100%	1	備審資料審查
志願代碼	79-070	招生名額	1	--	--	2	優待加分比例
指定項目	--	指定項目	500	--	--	3	--
甄審日期	--	甄審費用		--	--	4	--
繳交資料	1.歷年成績單 2.自傳 3.相關競賽成果及專業證照 4.社團或幹部表現證明 5.學歷證件（畢業者繳交畢業證書影本、應屆畢業生繳交學生證影本）			備註	1.本系聯絡電話:03-5927700轉2247，網址http://tmd.tust.edu.tw 2.相關技優獎學金，詳情請參考本校招生網頁。		
指定項目甄審說明	備審資料審查評分標準（總分100分）：1.歷年成績20% 2.自傳20% 3.相關競賽成果及專業證照50% 4.社團表現證明10% *所繳各項書面資料，由本校保管不予歸還，若日後仍有需用請自行備份留存。*						

校系科組學程名稱				指定項目甄審成績計算方式		同分參酌順序	
大華科技大學 運動與健康促進系				評分項目	佔甄審成績比例	順序	項目
招生類別	79餐旅	性別要求	不要求	備審資料審查	100%	1	備審資料審查
志願代碼	79-071	招生名額	2	--	--	2	優待加分比例
指定項目	--	指定項目	500	--	--	3	--
甄審日期	--	甄審費用		--	--	4	--
繳交資料	1.歷年成績單 2.自傳 3.相關競賽成果及專業證照 4.社團或幹部表現證明 5.學歷證件（畢業者繳交畢業證書影本、應屆畢業生繳交學生證影本）			備註	1.本系聯絡電話:03-5927700轉2348，網址http://pec.tust.edu.tw/bin/home.php 2.相關技優獎學金，詳情請參考本校招生網頁。		
指定項目甄審說明	備審資料審查評分標準（總分100分）：1.歷年成績20% 2.自傳20% 3.相關競賽成果及專業證照50% 4.社團表現證明10% *所繳各項書面資料，由本校保管不予歸還，若日後仍有需用請自行備份留存。*						

校系科組學程名稱				指定項目甄審成績計算方式		同分參酌順序	
大華科技大學 創意設計學位學程				評分項目	佔甄審成績比例	順序	項目
招生類別	80工設	性別要求	不要求	備審資料審查	100%	1	備審資料審查
志願代碼	80-021	招生名額	2	--	--	2	優待加分比例
指定項目	--	指定項目	500	--	--	3	--
甄審日期	--	甄審費用		--	--	4	--
繳交資料	1.歷年成績單 2.自傳 3.相關競賽成果證明 4.證照、專題及設計作品 5.社團或幹部表現證明 6.學歷證件（畢業者繳交畢業證書影本、應屆畢業生繳交學生證影本）			備註	1.本系聯絡電話:03-5927700轉3157，網址http://upcd.tust.edu.tw 2.相關技優獎學金，詳情請參考本校招生網頁。		
指定項目甄審說明	備審資料審查評分標準（總分100分）：1.歷年成績15% 2.自傳20% 3.相關競賽成果25% 4.證照、專題及設計作品25% 5.社團表現證明15% *所繳各項書面資料，由本校保管不予歸還，若日後仍有需用請自行備份留存。						

校系科組學程名稱				指定項目甄審成績計算方式		同分參酌順序	
大華科技大學 創意設計學位學程				評分項目	佔甄審成績比例	順序	項目
招生類別	85商設	性別要求	不要求	備審資料審查	100%	1	備審資料審查
志願代碼	85-126	招生名額	2	--	--	2	優待加分比例
指定項目	--	指定項目	500	--	--	3	--
甄審日期	--	甄審費用		--	--	4	--
繳交資料	1.歷年成績單 2.自傳 3.相關競賽成果及專業證照 4.社團或幹部表現證明 5.學歷證件（畢業者繳交畢業證書影本、應屆畢業生繳交學生證影本）			備註	1.本系聯絡電話:03-5927700轉3157，網址http://upcd.tust.edu.tw 2.相關技優獎學金，詳情請參考本校招生網頁。		
指定項目甄審說明	備審資料審查評分標準（總分100分）：1.歷年成績15% 2.自傳20% 3.相關競賽成果25% 4.證照、專題及設計作品25% 5.社團表現證明15% *所繳各項書面資料，由本校保管不予歸還，若日後仍有需用請自行備份留存。						

技優甄審入學招生學校系科(組)、學程一覽表

校名	聯絡電話	傳真電話	網址	限選填一系組
	02-28927154	02-28965951	http://www.tpcu.edu.tw	
239 臺北城市科技大學	(11202)臺北市北投區學園路2號			是
招生系科組學程及招生類別		招生名額	招生系科組學程及招生類別	
機械工程系--10機械		3	機械工程系車輛組--15汽車	
電機工程系--20電機		7	電機工程系--25電子	
資訊工程系--25電子		25	電腦與通訊工程系--25電子	
資訊管理系--25電子		4	資訊管理系--60商業	
行銷與流通管理系--60商業		18	應用外語系--60商業	
企業管理系--60商業		14	數位多媒體設計系--60商業	
會議展覽服務業(專業人員)學位學程--60商業		4	餐飲管理系--60商業	
觀光事業系--60商業		5	休閒事業系--60商業	
化妝品應用與管理系--60商業		4	演藝事業學士學位學程--60商業	
旅館事業管理學士學位學程--60商業		3	資訊管理系--65資管	
餐飲管理系--79餐旅		5	烘焙創意與經營管理學士學位學程--79餐旅	
數位多媒體設計系--85商設		7		

校系科組學程資訊與報名建議說明

- 1.修業年限4年，修業期滿成績及格者授予學士學位。
- 2.本校男女均收，宿舍舒適寬敞備有電視、光纖網路等設施。
- 3.本校教室均配置電子講桌等e化教學設備，校園環境及實驗室設施新穎，並有美食街提供多樣化的餐飲選擇。
- 4.本校部分教室、實驗室與宿舍無電梯，各系著重實務操作、實習課程，若因而影響上課學習者，請審慎考慮。
- 5.每年提供獎助學金核發2000多萬餘元左右。
- 6.103學年度工業類系學雜費50,843元、商業類系學雜費44,210元，104學年度之學雜費均依教育部規定標準辦理。

校系科組學程名稱				指定項目甄審成績計算方式		同分參酌順序	
臺北城市科技大學 機械工程系				評分項目	佔甄審成績比例	順序	項目
招生類別	10機械	性別要求	不要求	備審資料審查	100%	1	備審資料審查
志願代碼	10-095	招生名額	3	--	--	2	優待加分比例
指定項目甄審日期	--	指定項目甄審費用	500	--	--	3	--
繳交資料	1.必繳資料：(1)在校歷年學業成績單(應屆畢業生準備前五學期在校學業成績單)。(2)學習計畫(含自傳)。 2.其他佐審資料：(1)專題製作成果。(2)技能檢定證照(或相關證照)。(3)技(藝)能競賽(含科展)、社團活動績優得獎證明。(4)成果作品、競賽成果、特殊表現相關資料等。			備註			
指定項目甄審說明	備審資料審查評分標準：1.學習計畫(50%)。2.其他佐審資料(50%)。						

校系科組學程名稱				指定項目甄審成績計算方式		同分參酌順序	
臺北城市科技大學 機械工程系車輛組				評分項目	佔甄審成績比例	順序	項目
招生類別	15汽車	性別要求	不要求	備審資料審查	100%	1	備審資料審查
志願代碼	15-029	招生名額	5	--	--	2	優待加分比例
指定項目甄審日期	--	指定項目甄審費用	500	--	--	3	--
繳交資料	1.必繳資料：(1)在校歷年學業成績單(應屆畢業生準備前五學期在校學業成績單)。(2)學習計畫(含自傳)。 2.其他佐審資料：(1)專題製作成果。(2)技能檢定證照(或相關證照)。(3)技(藝)能競賽(含科展)、社團活動績優得獎證明。(4)成果作品、競賽成果、特殊表現相關資料等。			備註			
指定項目甄審說明	備審資料審查評分標準：1.學習計畫(50%)。2.其他佐審資料(50%)。						

校系科組學程名稱				指定項目甄審成績計算方式		同分參酌順序	
臺北城市科技大學 電機工程系				評分項目	佔甄審成績比例	順序	項目
招生類別	20電機	性別要求	不要求	備審資料審查	100%	1	備審資料審查
志願代碼	20-075	招生名額	7	--	--	2	優待加分比例
指定項目甄審日期	--	指定項目甄審費用	500	--	--	3	--
繳交資料	1.必繳資料：(1)在校歷年學業成績單(應屆畢業生準備前五學期在校學業成績單)。(2)學習計畫(含自傳)。 2.其他佐審資料：(1)專題製作成果。(2)技能檢定證照(或相關證照)。(3)技(藝)能競賽(含科展)、社團活動績優得獎證明。(4)成果作品、競賽成果、特殊表現相關資料等。			備註			
指定項目甄審說明	備審資料審查評分標準：1.學習計畫(50%)。2.其他佐審資料(50%)。						

校系科組學程名稱				指定項目甄審成績計算方式		同分參酌順序	
臺北城市科技大學 電機工程系				評分項目	佔甄審成績比例	順序	項目
招生類別	25電子	性別要求	不要求	備審資料審查	100%	1	備審資料審查
志願代碼	25-195	招生名額	12	--	--	2	優待加分比例
指定項目 甄審日期	--	指定項目 甄審費用	500	--	--	3	--
				--	--	4	--
繳交資料	1.必繳資料：(1)在校歷年學業成績單(應屆畢業生準備前五學期在校學業成績單)。(2)學習計畫(含自傳)。 2.其他佐審資料：(1)專題製作成果。(2)技能檢定證照(或相關證照)。(3)技(藝)能競賽(含科展)、社團活動績優得獎證明。(4)成果作品、競賽成果、特殊表現相關資料等。			備註			
指定項目 甄審說明	備審資料審查評分標準：1.學習計畫(50%)。2.其他佐審資料(50%)。						

校系科組學程名稱				指定項目甄審成績計算方式		同分參酌順序	
臺北城市科技大學 資訊工程系				評分項目	佔甄審成績比例	順序	項目
招生類別	25電子	性別要求	不要求	備審資料審查	100%	1	備審資料審查
志願代碼	25-196	招生名額	25	--	--	2	優待加分比例
指定項目 甄審日期	--	指定項目 甄審費用	500	--	--	3	--
				--	--	4	--
繳交資料	1.必繳資料：(1)在校歷年學業成績單(應屆畢業生準備前五學期在校學業成績單)。(2)學習計畫(含自傳)。 2.其他佐審資料：(1)專題製作成果。(2)技能檢定證照(或相關證照)。(3)技(藝)能競賽(含科展)、社團活動績優得獎證明。(4)成果作品、競賽成果、特殊表現相關資料等。			備註			
指定項目 甄審說明	備審資料審查評分標準：1.學習計畫(50%)。2.其他佐審資料(50%)。						

校系科組學程名稱				指定項目甄審成績計算方式		同分參酌順序	
臺北城市科技大學 電腦與通訊工程系				評分項目	佔甄審成績比例	順序	項目
招生類別	25電子	性別要求	不要求	備審資料審查	100%	1	備審資料審查
志願代碼	25-197	招生名額	22	--	--	2	優待加分比例
指定項目 甄審日期	--	指定項目 甄審費用	500	--	--	3	--
				--	--	4	--
繳交資料	1.必繳資料：(1)在校歷年學業成績單(應屆畢業生準備前五學期在校學業成績單)。(2)學習計畫(含自傳)。 2.其他佐審資料：(1)專題製作成果。(2)技能檢定證照(或相關證照)。(3)技(藝)能競賽(含科展)、社團活動績優得獎證明。(4)成果作品、競賽成果、特殊表現相關資料等。			備註			
指定項目 甄審說明	備審資料審查評分標準：1.學習計畫(50%)。2.其他佐審資料(50%)。						

校系科組學程名稱				指定項目甄審成績計算方式		同分參酌順序	
臺北城市科技大學 資訊管理系				評分項目	佔甄審成績比例	順序	項目
招生類別	25電子	性別要求	不要求	備審資料審查	100%	1	備審資料審查
志願代碼	25-198	招生名額	4	--	--	2	優待加分比例
指定項目 甄審日期	--	指定項目 甄審費用	500	--	--	3	--
				--	--	4	--
繳交資料	1.必繳資料：(1)在校歷年學業成績單(應屆畢業生準備前五學期在校學業成績單)。(2)學習計畫(含自傳)。 2.其他佐審資料：(1)專題製作成果。(2)技能檢定證照(或相關證照)。(3)技(藝)能競賽(含科展)、社團活動績優得獎證明。(4)成果作品、競賽成果、特殊表現相關資料等。			備註			
指定項目 甄審說明	備審資料審查評分標準：1.學習計畫(50%)。2.其他佐審資料(50%)。						

校系科組學程名稱				指定項目甄審成績計算方式		同分參酌順序	
臺北城市科技大學 資訊管理系				評分項目	佔甄審成績比例	順序	項目
招生類別	60商業	性別要求	不要求	備審資料審查	100%	1	備審資料審查
志願代碼	60-387	招生名額	10	--	--	2	優待加分比例
指定項目 甄審日期	--	指定項目 甄審費用	500	--	--	3	--
				--	--	4	--
繳交資料	1.必繳資料：(1)在校歷年學業成績單(應屆畢業生準備前五學期在校學業成績單)。(2)學習計畫(含自傳)。 2.其他佐審資料：(1)專題製作成果。(2)技能檢定證照(或相關證照)。(3)技(藝)能競賽(含科展)、社團活動績優得獎證明。(4)成果作品、競賽成果、特殊表現相關資料等。			備註			
指定項目 甄審說明	備審資料審查評分標準：1.學習計畫(50%)。2.其他佐審資料(50%)。						



校系科組學程名稱				指定項目甄審成績計算方式		同分參酌順序	
臺北城市科技大學 行銷與流通管理系				評分項目	佔甄審成績比例	順序	項目
招生類別	60商業	性別要求	不要求	備審資料審查	100%	1	備審資料審查
志願代碼	60-388	招生名額	18	--	--	2	優待加分比例
指定項目 甄審日期	--	指定項目 甄審費用	500	--	--	3	--
				--	--	4	--
繳交資料	1.必繳資料：(1)在校歷年學業成績單(應屆畢業生準備前五學期在校學業成績單)。(2)學習計畫(含自傳)。 2.其他佐審資料：(1)專題製作成果。(2)技能檢定證照(或相關證照)。(3)技(藝)能競賽(含科展)、社團活動績優得獎證明。(4)成果作品、競賽成果、特殊表現相關資料等。			備註			
指定項目 甄審說明	備審資料審查評分標準：1.學習計畫(50%)。2.其他佐審資料(50%)。						

校系科組學程名稱				指定項目甄審成績計算方式		同分參酌順序	
臺北城市科技大學 應用外語系				評分項目	佔甄審成績比例	順序	項目
招生類別	60商業	性別要求	不要求	備審資料審查	100%	1	備審資料審查
志願代碼	60-389	招生名額	4	--	--	2	優待加分比例
指定項目 甄審日期	--	指定項目 甄審費用	500	--	--	3	--
				--	--	4	--
繳交資料	1.必繳資料：(1)在校歷年學業成績單(應屆畢業生準備前五學期在校學業成績單)。(2)學習計畫(含自傳)。 2.其他佐審資料：(1)專題製作成果。(2)技能檢定證照(或相關證照)。(3)技(藝)能競賽(含科展)、社團活動績優得獎證明。(4)成果作品、競賽成果、特殊表現相關資料等。			備註	本系實施校外實習為選修。		
指定項目 甄審說明	備審資料審查評分標準：1.學習計畫(50%)。2.其他佐審資料(50%)。						

校系科組學程名稱				指定項目甄審成績計算方式		同分參酌順序	
臺北城市科技大學 企業管理系				評分項目	佔甄審成績比例	順序	項目
招生類別	60商業	性別要求	不要求	備審資料審查	100%	1	備審資料審查
志願代碼	60-390	招生名額	14	--	--	2	優待加分比例
指定項目 甄審日期	--	指定項目 甄審費用	500	--	--	3	--
				--	--	4	--
繳交資料	1.必繳資料：(1)在校歷年學業成績單(應屆畢業生準備前五學期在校學業成績單)。(2)學習計畫(含自傳)。 2.其他佐審資料：(1)專題製作成果。(2)技能檢定證照(或相關證照)。(3)技(藝)能競賽(含科展)、社團活動績優得獎證明。(4)成果作品、競賽成果、特殊表現相關資料等。			備註			
指定項目 甄審說明	備審資料審查評分標準：1.學習計畫(50%)。2.其他佐審資料(50%)。						

校系科組學程名稱				指定項目甄審成績計算方式		同分參酌順序	
臺北城市科技大學 數位多媒體設計系				評分項目	佔甄審成績比例	順序	項目
招生類別	60商業	性別要求	不要求	備審資料審查	100%	1	備審資料審查
志願代碼	60-391	招生名額	7	--	--	2	優待加分比例
指定項目 甄審日期	--	指定項目 甄審費用	500	--	--	3	--
				--	--	4	--
繳交資料	1.必繳資料：(1)在校歷年學業成績單(應屆畢業生準備前五學期在校學業成績單)。(2)學習計畫(含自傳)。 2.其他佐審資料：(1)專題製作成果。(2)技能檢定證照(或相關證照)。(3)技(藝)能競賽(含科展)、社團活動績優得獎證明。(4)成果作品、競賽成果、特殊表現相關資料等。			備註			
指定項目 甄審說明	備審資料審查評分標準：1.學習計畫(50%)。2.其他佐審資料(50%)。						

校系科組學程名稱				指定項目甄審成績計算方式		同分參酌順序	
臺北城市科技大學 會議展覽服務業(專業人員)學位學程				評分項目	佔甄審成績比例	順序	項目
招生類別	60商業	性別要求	不要求	備審資料審查	100%	1	備審資料審查
志願代碼	60-392	招生名額	4	--	--	2	優待加分比例
指定項目 甄審日期	--	指定項目 甄審費用	500	--	--	3	--
				--	--	4	--
繳交資料	1.必繳資料：(1)在校歷年學業成績單(應屆畢業生準備前五學期在校學業成績單)。(2)學習計畫(含自傳)。 2.其他佐審資料：(1)專題製作成果。(2)技能檢定證照(或相關證照)。(3)技(藝)能競賽(含科展)、社團活動績優得獎證明。(4)成果作品、競賽成果、特殊表現相關資料等。			備註	本系實施校外實習為必修。		
指定項目 甄審說明	備審資料審查評分標準：1.學習計畫(50%)。2.其他佐審資料(50%)。						

校系科組學程名稱				指定項目甄審成績計算方式		同分參酌順序	
臺北城市科技大學 餐飲管理系				評分項目	佔甄審成績比例	順序	項目
招生類別	60商業	性別要求	不要求	備審資料審查	100%	1	備審資料審查
志願代碼	60-393	招生名額	5	--	--	2	優待加分比例
指定項目甄審日期	--	指定項目甄審費用	500	--	--	3	--
				--	--	4	--
繳交資料	1.必繳資料：(1)在校歷年學業成績單(應屆畢業生準備前五學期在校學業成績單)。(2)學習計畫(含自傳)。 2.其他佐審資料：(1)專題製作成果。(2)技能檢定證照(或相關證照)。(3)技(藝)能競賽(含科展)、社團活動績優得獎證明。(4)成果作品、競賽成果、特殊表現相關資料等。			備註	本系實施校外實習為必修。		
指定項目甄審說明	備審資料審查評分標準：1.學習計畫(50%)。2.其他佐審資料(50%)。						

校系科組學程名稱				指定項目甄審成績計算方式		同分參酌順序	
臺北城市科技大學 觀光事業系				評分項目	佔甄審成績比例	順序	項目
招生類別	60商業	性別要求	不要求	備審資料審查	100%	1	備審資料審查
志願代碼	60-394	招生名額	5	--	--	2	優待加分比例
指定項目甄審日期	--	指定項目甄審費用	500	--	--	3	--
				--	--	4	--
繳交資料	1.必繳資料：(1)在校歷年學業成績單(應屆畢業生準備前五學期在校學業成績單)。(2)學習計畫(含自傳)。 2.其他佐審資料：(1)專題製作成果。(2)技能檢定證照(或相關證照)。(3)技(藝)能競賽(含科展)、社團活動績優得獎證明。(4)成果作品、競賽成果、特殊表現相關資料等。			備註	本系實施校外實習為必修。		
指定項目甄審說明	備審資料審查評分標準：1.學習計畫(50%)。2.其他佐審資料(50%)。						

校系科組學程名稱				指定項目甄審成績計算方式		同分參酌順序	
臺北城市科技大學 休閒事業系				評分項目	佔甄審成績比例	順序	項目
招生類別	60商業	性別要求	不要求	備審資料審查	100%	1	備審資料審查
志願代碼	60-395	招生名額	4	--	--	2	優待加分比例
指定項目甄審日期	--	指定項目甄審費用	500	--	--	3	--
				--	--	4	--
繳交資料	1.必繳資料：(1)在校歷年學業成績單(應屆畢業生準備前五學期在校學業成績單)。(2)學習計畫(含自傳)。 2.其他佐審資料：(1)專題製作成果。(2)技能檢定證照(或相關證照)。(3)技(藝)能競賽(含科展)、社團活動績優得獎證明。(4)成果作品、競賽成果、特殊表現相關資料等。			備註	本系實施校外實習為必修。		
指定項目甄審說明	備審資料審查評分標準：1.學習計畫(50%)。2.其他佐審資料(50%)。						

校系科組學程名稱				指定項目甄審成績計算方式		同分參酌順序	
臺北城市科技大學 化妝品應用與管理系				評分項目	佔甄審成績比例	順序	項目
招生類別	60商業	性別要求	不要求	備審資料審查	100%	1	備審資料審查
志願代碼	60-396	招生名額	4	--	--	2	優待加分比例
指定項目甄審日期	--	指定項目甄審費用	500	--	--	3	--
				--	--	4	--
繳交資料	1.必繳資料：(1)在校歷年學業成績單(應屆畢業生準備前五學期在校學業成績單)。(2)學習計畫(含自傳)。 2.其他佐審資料：(1)專題製作成果。(2)技能檢定證照(或相關證照)。(3)技(藝)能競賽(含科展)、社團活動績優得獎證明。(4)成果作品、競賽成果、特殊表現相關資料等。			備註	本系實施校外實習為必修。		
指定項目甄審說明	備審資料審查評分標準：1.學習計畫(50%)。2.其他佐審資料(50%)。						

校系科組學程名稱				指定項目甄審成績計算方式		同分參酌順序	
臺北城市科技大學 演藝事業學士學位學程				評分項目	佔甄審成績比例	順序	項目
招生類別	60商業	性別要求	不要求	備審資料審查	100%	1	備審資料審查
志願代碼	60-397	招生名額	3	--	--	2	優待加分比例
指定項目甄審日期	--	指定項目甄審費用	500	--	--	3	--
				--	--	4	--
繳交資料	1.必繳資料：(1)在校歷年學業成績單(應屆畢業生準備前五學期在校學業成績單)。(2)學習計畫(含自傳)。 2.其他佐審資料：(1)專題製作成果。(2)技能檢定證照(或相關證照)。(3)技(藝)能競賽(含科展)、社團活動績優得獎證明。(4)成果作品、競賽成果、特殊表現相關資料等。			備註			
指定項目甄審說明	備審資料審查評分標準：1.學習計畫(50%)。2.其他佐審資料(50%)。						

校系科組學程名稱				指定項目甄審成績計算方式		同分參酌順序	
臺北城市科技大學 旅館事業管理學士學位學程				評分項目	佔甄審成績比例	順序	項目
招生類別	60商業	性別要求	不要求	備審資料審查	100%	1	備審資料審查
志願代碼	60-398	招生名額	3	--	--	2	優待加分比例
指定項目甄審日期	--	指定項目甄審費用	500	--	--	3	--
				--	--	4	--
繳交資料	1.必繳資料：(1)在校歷年學業成績單(應屆畢業生準備前五學期在校學業成績單)。(2)學習計畫(含自傳)。 2.其他佐審資料：(1)專題製作成果。(2)技能檢定證照(或相關證照)。(3)技(藝)能競賽(含科展)、社團活動績優得獎證明。(4)成果作品、競賽成果、特殊表現相關資料等。			備註	本系實施校外實習為必修。		
指定項目甄審說明	備審資料審查評分標準：1.學習計畫(50%)。2.其他佐審資料(50%)。						

校系科組學程名稱				指定項目甄審成績計算方式		同分參酌順序	
臺北城市科技大學 資訊管理系				評分項目	佔甄審成績比例	順序	項目
招生類別	65資管	性別要求	不要求	備審資料審查	100%	1	備審資料審查
志願代碼	65-100	招生名額	4	--	--	2	優待加分比例
指定項目甄審日期	--	指定項目甄審費用	500	--	--	3	--
				--	--	4	--
繳交資料	1.必繳資料：(1)在校歷年學業成績單(應屆畢業生準備前五學期在校學業成績單)。(2)學習計畫(含自傳)。 2.其他佐審資料：(1)專題製作成果。(2)技能檢定證照(或相關證照)。(3)技(藝)能競賽(含科展)、社團活動績優得獎證明。(4)成果作品、競賽成果、特殊表現相關資料等。			備註	本系實施校外實習為必修。		
指定項目甄審說明	備審資料審查評分標準：1.學習計畫(50%)。2.其他佐審資料(50%)。						

校系科組學程名稱				指定項目甄審成績計算方式		同分參酌順序	
臺北城市科技大學 餐飲管理系				評分項目	佔甄審成績比例	順序	項目
招生類別	79餐旅	性別要求	不要求	備審資料審查	100%	1	備審資料審查
志願代碼	79-072	招生名額	5	--	--	2	優待加分比例
指定項目甄審日期	--	指定項目甄審費用	500	--	--	3	--
				--	--	4	--
繳交資料	1.必繳資料：(1)在校歷年學業成績單(應屆畢業生準備前五學期在校學業成績單)。(2)學習計畫(含自傳)。 2.其他佐審資料：(1)專題製作成果。(2)技能檢定證照(或相關證照)。(3)技(藝)能競賽(含科展)、社團活動績優得獎證明。(4)成果作品、競賽成果、特殊表現相關資料等。			備註	本系實施校外實習為必修。		
指定項目甄審說明	備審資料審查評分標準：1.學習計畫(50%)。2.其他佐審資料(50%)。						

校系科組學程名稱				指定項目甄審成績計算方式		同分參酌順序	
臺北城市科技大學 烘焙創意與經營管理學士學位學程				評分項目	佔甄審成績比例	順序	項目
招生類別	79餐旅	性別要求	不要求	備審資料審查	100%	1	備審資料審查
志願代碼	79-073	招生名額	4	--	--	2	優待加分比例
指定項目甄審日期	--	指定項目甄審費用	500	--	--	3	--
				--	--	4	--
繳交資料	1.必繳資料：(1)在校歷年學業成績單(應屆畢業生準備前五學期在校學業成績單)。(2)學習計畫(含自傳)。 2.其他佐審資料：(1)專題製作成果。(2)技能檢定證照(或相關證照)。(3)技(藝)能競賽(含科展)、社團活動績優得獎證明。(4)成果作品、競賽成果、特殊表現相關資料等。			備註	本系實施校外實習為必修。		
指定項目甄審說明	備審資料審查評分標準：1.學習計畫(50%)。2.其他佐審資料(50%)。						

校系科組學程名稱				指定項目甄審成績計算方式		同分參酌順序	
臺北城市科技大學 數位多媒體設計系				評分項目	佔甄審成績比例	順序	項目
招生類別	85商設	性別要求	不要求	備審資料審查	100%	1	備審資料審查
志願代碼	85-127	招生名額	7	--	--	2	優待加分比例
指定項目甄審日期	--	指定項目甄審費用	500	--	--	3	--
				--	--	4	--
繳交資料	1.必繳資料：(1)在校歷年學業成績單(應屆畢業生準備前五學期在校學業成績單)。(2)學習計畫(含自傳)。 2.其他佐審資料：(1)專題製作成果。(2)技能檢定證照(或相關證照)。(3)技(藝)能競賽(含科展)、社團活動績優得獎證明。(4)成果作品、競賽成果、特殊表現相關資料等。			備註	本系實施校外實習為必修。		
指定項目甄審說明	備審資料審查評分標準：1.學習計畫(50%)。2.其他佐審資料(50%)。						

技優甄審入學招生學校系科(組)、學程一覽表

校名	聯絡電話	傳真電話	網址	限選填一系組
	02-26015310*1201-1203	02-26011532	http://www.hwu.edu.tw	
240 醒吾科技大學	(24452)新北市林口區粉寮路一段101號			是
招生系科組學程及招生類別		招生名額	招生系科組學程及招生類別	
資訊科技應用系--25電子		5	資訊管理系--25電子	
數位設計系--56管理		5	企業管理系--56管理	
數位設計系--60商業		5	理財經營管理系--60商業	
企業管理系--60商業		11	國際商務系--60商業	
行銷與流通管理系--60商業		30	資訊傳播系--60商業	
餐旅管理系--60商業		10	旅運管理系--60商業	
資訊管理系--65資管		8	資訊傳播系--65資管	
理財經營管理系--65資管		3	旅運管理系--65資管	
國際商務系--65資管		3	資訊科技應用系--65資管	
時尚造型設計系--78美容		8	商業設計系--85商設	
時尚造型設計系--85商設		2		

校系科組學程資訊與報名建議說明

- 1.四技修業4年，設有冷氣及網路之套房宿舍，提供遠道同學申請住宿。
- 2.日間部學雜費收費標準均依教育部規定辦理。
- 3.每間教室均已E化，並提供全校無死角之高速無線網路服務。
- 4.對於經濟困難學生提供助學貸款、工讀機會及急難救助等補助。
- 5.交通便捷:上中山高速公路至林口交流道下，到本校約10分鐘車程。另還有通往大台北、大桃園之客運班車與客運學生專車，校內並設置汽、機車停車場。
- 6.設有學生聯合服務中心，服務全校學生。

校系科組學程名稱				指定項目甄審成績計算方式		同分參酌順序	
醒吾科技大學 資訊科技應用系				評分項目	佔甄審成績比例	順序	項目
招生類別	25電子	性別要求	不要求	備審資料審查	100%	1	備審資料審查
志願代碼	25-199	招生名額	5	--	--	2	優待加分比例
指定項目甄審日期	--	指定項目甄審費用	500	--	--	3	--
				--	--	4	--
繳交資料	必繳資料:1.歷年成績單2.自傳3.讀書計畫4.技能檢定證照。 選繳資料:技能檢定證照,參與社團擔任學生幹部及其他相關證明文件。			備註	*本校採書面資料審查考生不必到校。 *經技優甄審錄取本校且就讀者,獎學金12,000元。		
指定項目甄審說明	學習能力40%、專業能力40%、創意能力20%。						

校系科組學程名稱				指定項目甄審成績計算方式		同分參酌順序	
醒吾科技大學 資訊管理系				評分項目	佔甄審成績比例	順序	項目
招生類別	25電子	性別要求	不要求	備審資料審查	100%	1	備審資料審查
志願代碼	25-200	招生名額	7	--	--	2	優待加分比例
指定項目甄審日期	--	指定項目甄審費用	500	--	--	3	--
				--	--	4	--
繳交資料	必繳資料:1.歷年成績單2.自傳(讀書計畫)3.技能檢定證照。 選繳資料:參與社團擔任學生幹部及其他相關證明文件。			備註	*本校採書面資料審查考生不必到校。 *經技優甄審錄取本校且就讀者,獎學金12,000元。		
指定項目甄審說明	學習能力40%、專業能力40%、創意能力20%。						

校系科組學程名稱				指定項目甄審成績計算方式		同分參酌順序	
醒吾科技大學 數位設計系				評分項目	佔甄審成績比例	順序	項目
招生類別	56管理	性別要求	不要求	備審資料審查	100%	1	備審資料審查
志願代碼	56-028	招生名額	5	--	--	2	優待加分比例
指定項目甄審日期	--	指定項目甄審費用	500	--	--	3	--
				--	--	4	--
繳交資料	必繳資料:1.歷年成績單2.自傳3.讀書計畫。 選繳資料:技能檢定證照,參與社團擔任學生幹部及其他相關證明文件。			備註	*本校採書面資料審查考生不必到校。 *經技優甄審錄取本校且就讀者,獎學金12,000元。		
指定項目甄審說明	學習能力40%、專業能力20%、創意能力40%。						

校系科組學程名稱				指定項目甄審成績計算方式		同分參酌順序	
醒吾科技大學 企業管理系				評分項目	佔甄審成績比例	順序	項目
招生類別	56管理	性別要求	不要求	備審資料審查	100%	1	備審資料審查
志願代碼	56-029	招生名額	4	--	--	2	優待加分比例
指定項目	--	指定項目	500	--	--	3	--
甄審日期	--	甄審費用		--	--	4	--
繳交資料	必繳資料:1.歷年成績單2.自傳3.讀書計畫。 選繳資料:技能檢定證照,參與社團擔任學生幹部及其他相關證明文件。			備註	*本校採書面資料審查考生不必到校。 *經技優甄審錄取本校且就讀者,獎學金12,000元。		
指定項目甄審說明	學習能力40%、專業能力40%、創意能力20%。						

校系科組學程名稱				指定項目甄審成績計算方式		同分參酌順序	
醒吾科技大學 數位設計系				評分項目	佔甄審成績比例	順序	項目
招生類別	60商業	性別要求	不要求	備審資料審查	100%	1	備審資料審查
志願代碼	60-399	招生名額	5	--	--	2	優待加分比例
指定項目	--	指定項目	500	--	--	3	--
甄審日期	--	甄審費用		--	--	4	--
繳交資料	必繳資料:1.歷年成績單2.自傳3.讀書計畫。 選繳資料:技能檢定證照,參與社團擔任學生幹部及其他相關證明文件。			備註	*本校採書面資料審查考生不必到校。 *經技優甄審錄取本校且就讀者,獎學金12,000元。		
指定項目甄審說明	學習能力40%、專業能力20%、創意能力40%。						

校系科組學程名稱				指定項目甄審成績計算方式		同分參酌順序	
醒吾科技大學 理財經營管理系				評分項目	佔甄審成績比例	順序	項目
招生類別	60商業	性別要求	不要求	備審資料審查	100%	1	備審資料審查
志願代碼	60-400	招生名額	4	--	--	2	優待加分比例
指定項目	--	指定項目	500	--	--	3	--
甄審日期	--	甄審費用		--	--	4	--
繳交資料	必繳資料:1.歷年成績單2.自傳3.讀書計畫。 選繳資料:技能檢定證照,參與社團擔任學生幹部及其他相關證明文件。			備註	*本校採書面資料審查考生不必到校。 *經技優甄審錄取本校且就讀者,獎學金12,000元。		
指定項目甄審說明	學習能力40%、專業能力20%、創意能力40%。						

校系科組學程名稱				指定項目甄審成績計算方式		同分參酌順序	
醒吾科技大學 企業管理系				評分項目	佔甄審成績比例	順序	項目
招生類別	60商業	性別要求	不要求	備審資料審查	100%	1	備審資料審查
志願代碼	60-401	招生名額	11	--	--	2	優待加分比例
指定項目	--	指定項目	500	--	--	3	--
甄審日期	--	甄審費用		--	--	4	--
繳交資料	必繳資料:1.歷年成績單2.自傳3.讀書計畫。 選繳資料:技能檢定證照,參與社團擔任學生幹部及其他相關證明文件。			備註	*本校採書面資料審查考生不必到校。 *經技優甄審錄取本校且就讀者,獎學金12,000元。		
指定項目甄審說明	學習能力40%、專業能力40%、創意能力20%。						

校系科組學程名稱				指定項目甄審成績計算方式		同分參酌順序	
醒吾科技大學 國際商務系				評分項目	佔甄審成績比例	順序	項目
招生類別	60商業	性別要求	不要求	備審資料審查	100%	1	備審資料審查
志願代碼	60-402	招生名額	4	--	--	2	優待加分比例
指定項目	--	指定項目	500	--	--	3	--
甄審日期	--	甄審費用		--	--	4	--
繳交資料	必繳資料:1.歷年成績單2.自傳3.讀書計畫。 選繳資料:技能檢定證照,參與社團擔任學生幹部及其他相關證明文件,高職專題製作。			備註	*本校採書面資料審查考生不必到校。 *經技優甄審錄取本校且就讀者,獎學金12,000元。		
指定項目甄審說明	學習能力40%、專業能力40%、創意能力20%。						

校系科組學程名稱				指定項目甄審成績計算方式		同分參酌順序	
醒吾科技大學 行銷與流通管理系				評分項目	佔甄審成績比例	順序	項目
招生類別	60商業	性別要求	不要求	備審資料審查	100%	1	備審資料審查
志願代碼	60-403	招生名額	30	--	--	2	優待加分比例
指定項目甄審日期	--	指定項目甄審費用	500	--	--	3	--
				--	--	4	--
繳交資料	必繳資料:歷年成績單 選繳資料:技能檢定證照、參與社團擔任學生幹部及其他相關證明文件、自傳、讀書計畫			備註	*本校採書面資料審查考生不必到校。 *經技優甄審錄取本校且就讀者,獎學金12,000元。		
指定項目甄審說明	社交溝通能力40%、服務能力40%、學習能力20%						

校系科組學程名稱				指定項目甄審成績計算方式		同分參酌順序	
醒吾科技大學 資訊傳播系				評分項目	佔甄審成績比例	順序	項目
招生類別	60商業	性別要求	不要求	備審資料審查	100%	1	備審資料審查
志願代碼	60-404	招生名額	10	--	--	2	優待加分比例
指定項目甄審日期	--	指定項目甄審費用	500	--	--	3	--
				--	--	4	--
繳交資料	必繳資料:1.歷年成績單2.自傳3.讀書計畫 選繳資料:技能檢定證照,參與社團擔任學生幹部及其他相關證明文件。			備註	*本校採書面資料審查考生不必到校。 *經技優甄審錄取本校且就讀者,獎學金12,000元。		
指定項目甄審說明	學習能力40%、專業能力20%、創意能力40%。						

校系科組學程名稱				指定項目甄審成績計算方式		同分參酌順序	
醒吾科技大學 餐旅管理系				評分項目	佔甄審成績比例	順序	項目
招生類別	60商業	性別要求	不要求	備審資料審查	100%	1	備審資料審查
志願代碼	60-405	招生名額	10	--	--	2	優待加分比例
指定項目甄審日期	--	指定項目甄審費用	500	--	--	3	--
				--	--	4	--
繳交資料	必繳資料:1.歷年成績單2.自傳(讀書計畫)3.技能檢定證照。 選繳資料:參與社團擔任學生幹部及其他相關證明文件。			備註	*本校採書面資料審查考生不必到校。 *經技優甄審錄取本校且就讀者,獎學金12,000元。		
指定項目甄審說明	學習能力40%、專業能力40%、創意能力20%。						

校系科組學程名稱				指定項目甄審成績計算方式		同分參酌順序	
醒吾科技大學 旅運管理系				評分項目	佔甄審成績比例	順序	項目
招生類別	60商業	性別要求	不要求	備審資料審查	100%	1	備審資料審查
志願代碼	60-406	招生名額	7	--	--	2	優待加分比例
指定項目甄審日期	--	指定項目甄審費用	500	--	--	3	--
				--	--	4	--
繳交資料	必繳資料:1.歷年成績單2.自傳(讀書計畫)3.技能檢定證照。 選繳資料:參與社團擔任學生幹部及其他相關證明文件。			備註	*本校採書面資料審查考生不必到校。 *經技優甄審錄取本校且就讀者,獎學金12,000元。		
指定項目甄審說明	學習能力40%、專業能力40%、創意能力20%。						

校系科組學程名稱				指定項目甄審成績計算方式		同分參酌順序	
醒吾科技大學 資訊管理系				評分項目	佔甄審成績比例	順序	項目
招生類別	65資管	性別要求	不要求	備審資料審查	100%	1	備審資料審查
志願代碼	65-101	招生名額	8	--	--	2	優待加分比例
指定項目甄審日期	--	指定項目甄審費用	500	--	--	3	--
				--	--	4	--
繳交資料	必繳資料:1.歷年成績單2.自傳(讀書計畫)3.技能檢定證照。 選繳資料:參與社團擔任學生幹部及其他相關證明文件。			備註	*本校採書面資料審查考生不必到校。 *經技優甄審錄取本校且就讀者,獎學金12,000元。		
指定項目甄審說明	學習能力40%、專業能力40%、創意能力20%。						

校系科組學程名稱				指定項目甄審成績計算方式		同分參酌順序	
醒吾科技大學 資訊傳播系				評分項目	佔甄審成績比例	順序	項目
招生類別	65資管	性別要求	不要求	備審資料審查	100%	1	備審資料審查
志願代碼	65-102	招生名額	10	--	--	2	優待加分比例
指定項目	--	指定項目	500	--	--	3	--
甄審日期	--	甄審費用		--	--	4	--
繳交資料	必繳資料:1.歷年成績單2.自傳3.讀書計畫。 選繳資料:技能檢定證照,參與社團擔任學生幹部及其他相關證明文件。			備註	*本校採書面資料審查考生不必到校。 *經技優甄審錄取本校且就讀者,獎學金12,000元。		
指定項目甄審說明	學習能力40%、專業能力20%、創意能力40%。						

校系科組學程名稱				指定項目甄審成績計算方式		同分參酌順序	
醒吾科技大學 理財經營管理系				評分項目	佔甄審成績比例	順序	項目
招生類別	65資管	性別要求	不要求	備審資料審查	100%	1	備審資料審查
志願代碼	65-103	招生名額	3	--	--	2	優待加分比例
指定項目	--	指定項目	500	--	--	3	--
甄審日期	--	甄審費用		--	--	4	--
繳交資料	必繳資料:1.歷年成績單2.自傳3.讀書計畫。 選繳資料:技能檢定證照,參與社團擔任學生幹部及其他相關證明文件。			備註	*本校採書面資料審查考生不必到校。 *經技優甄審錄取本校且就讀者,獎學金12,000元。		
指定項目甄審說明	學習能力40%、專業能力40%、創意能力20%。						

校系科組學程名稱				指定項目甄審成績計算方式		同分參酌順序	
醒吾科技大學 旅運管理系				評分項目	佔甄審成績比例	順序	項目
招生類別	65資管	性別要求	不要求	備審資料審查	100%	1	備審資料審查
志願代碼	65-104	招生名額	3	--	--	2	優待加分比例
指定項目	--	指定項目	500	--	--	3	--
甄審日期	--	甄審費用		--	--	4	--
繳交資料	必繳資料:1.歷年成績單2.自傳(讀書計畫)3.技能檢定證照。 選繳資料:參與社團擔任學生幹部及其他相關證明文件。			備註	*本校採書面資料審查考生不必到校。 *經技優甄審錄取本校且就讀者,獎學金12,000元。		
指定項目甄審說明	學習能力40%、專業能力40%、創意能力20%。						

校系科組學程名稱				指定項目甄審成績計算方式		同分參酌順序	
醒吾科技大學 國際商務系				評分項目	佔甄審成績比例	順序	項目
招生類別	65資管	性別要求	不要求	備審資料審查	100%	1	備審資料審查
志願代碼	65-105	招生名額	3	--	--	2	優待加分比例
指定項目	--	指定項目	500	--	--	3	--
甄審日期	--	甄審費用		--	--	4	--
繳交資料	必繳資料:1.歷年成績單2.自傳3.讀書計畫。 選繳資料:技能檢定證照,參與社團擔任學生幹部及其他相關證明文件,高職專題製作。			備註	*本校採書面資料審查考生不必到校。 *經技優甄審錄取本校且就讀者,獎學金12,000元。		
指定項目甄審說明	學習能力40%、專業能力40%、創意能力20%。						

校系科組學程名稱				指定項目甄審成績計算方式		同分參酌順序	
醒吾科技大學 資訊科技應用系				評分項目	佔甄審成績比例	順序	項目
招生類別	65資管	性別要求	不要求	備審資料審查	100%	1	備審資料審查
志願代碼	65-106	招生名額	5	--	--	2	優待加分比例
指定項目	--	指定項目	500	--	--	3	--
甄審日期	--	甄審費用		--	--	4	--
繳交資料	必繳資料:1.歷年成績單2.自傳3.讀書計畫4.技能檢定證照。 選繳資料:技能檢定證照,參與社團擔任學生幹部及其他相關證明文件。			備註	*本校採書面資料審查考生不必到校。 *經技優甄審錄取本校且就讀者,獎學金12,000元。		
指定項目甄審說明	學習能力40%、專業能力40%、創意能力20%。						

校系科組學程名稱				指定項目甄審成績計算方式		同分參酌順序	
醒吾科技大學 時尚造形設計系				評分項目	佔甄審成績比例	順序	項目
招生類別	78美容	性別要求	不要求	備審資料審查	100%	1	備審資料審查
志願代碼	78-027	招生名額	8	--	--	2	優待加分比例
指定項目	--	指定項目	500	--	--	3	--
甄審日期	--	甄審費用		--	--	4	--
繳交資料	必繳資料:1.歷年成績單2.自傳3.讀書計畫。 選繳資料:技能檢定證照,參與社團擔任學生幹部及其他相關證明文件,與時尚造型設計相關之成果作品照片或錄影等資料。			備註	*本校採書面資料審查考生不必到校。 *經技優甄審錄取本校且就讀者,獎學金12,000元。		
指定項目甄審說明	學習能力40%、專業能力40%、創意能力20%。						

校系科組學程名稱				指定項目甄審成績計算方式		同分參酌順序	
醒吾科技大學 商業設計系				評分項目	佔甄審成績比例	順序	項目
招生類別	85商設	性別要求	不要求	備審資料審查	100%	1	備審資料審查
志願代碼	85-128	招生名額	10	--	--	2	優待加分比例
指定項目	--	指定項目	500	--	--	3	--
甄審日期	--	甄審費用		--	--	4	--
繳交資料	必繳資料:1.歷年成績單2.自傳3.讀書計畫。 選繳資料:技能檢定證照,參與社團擔任學生幹部,設計相關之成果作品照片等資料及其他相關證明文件。			備註	*本校採書面資料審查考生不必到校。 *經技優甄審錄取本校且就讀者,獎學金12,000元。		
指定項目甄審說明	學習能力40%、專業能力40%、創意能力20%。						

校系科組學程名稱				指定項目甄審成績計算方式		同分參酌順序	
醒吾科技大學 時尚造形設計系				評分項目	佔甄審成績比例	順序	項目
招生類別	85商設	性別要求	不要求	備審資料審查	100%	1	備審資料審查
志願代碼	85-129	招生名額	2	--	--	2	優待加分比例
指定項目	--	指定項目	500	--	--	3	--
甄審日期	--	甄審費用		--	--	4	--
繳交資料	必繳資料:1.歷年成績單2.自傳3.讀書計畫。 選繳資料:技能檢定證照,參與社團擔任學生幹部及其他相關證明文件,與時尚造型設計相關之成果作品照片或錄影等資料。			備註	*本校採書面資料審查考生不必到校。 *經技優甄審錄取本校且就讀者,獎學金12,000元。		
指定項目甄審說明	學習能力40%、專業能力40%、創意能力20%。						



技優甄審入學招生學校系科(組)、學程一覽表

校名	聯絡電話	傳真電話	網址	限選填一系組
	07-3426031#2131~2134	07-3425360	http://www.wzu.edu.tw	
241 文藻外語大學	(80793)高雄市三民區民族一路900號			是
招生系科組學程及招生類別		招生名額	招生系科組學程及招生類別	
國際企業管理系--56管理		4	數位內容應用與管理系--56管理	
英國語文系--60商業		8	德國語文系--60商業	
西班牙語文系--60商業		6	日本語文系--60商業	
翻譯系--60商業		4	國際事務系--60商業	
外語教學系--60商業		2	數位內容應用與管理系--65資管	
法國語文系--77服裝		3	應用華語文系--85商設	
日本語文系--85商設		2	法國語文系--85商設	
數位內容應用與管理系--85商設		15	傳播藝術系--85商設	
外語教學系--85商設		2	應用華語文系--95幼保	

**校系科組學程資訊與報名建議說明**

1.日間部修業年限四年。2.學生修業期滿成績及格並通過相關語言能力檢定者，始得畢業，由本校授予學士學位；新生必須完成大學部四年制所規定之勞務服務及志工服務時數，始得領取學位證書。3.視障、聽障及語言困難者，請審慎考慮是否報考本校外語相關系別。4.全國唯一規劃每系學生皆須修習24個共同必修英文學分的學校。5.每年八月舉辦為期一週「四技英語初戀營」，新生一律參加，營中教學及生活一律英語進行。6.103學年度每學期學雜費為52,807元，104學年度依規定辦理。7.錄取並就讀，每人核發1萬元獎學金。

校系科組學程名稱				指定項目甄審成績計算方式		同分參酌順序	
文藻外語大學 國際企業管理系				評分項目	佔甄審成績比例	順序	項目
招生類別	56管理	性別要求	不要求	備審資料審查	40%	1	中英文面試
志願代碼	56-030	招生名額	4	中英文面試	60%	2	備審資料審查
指定項目甄審日期	104/6/6	指定項目甄審費用	750	--	--	3	--
繳交資料	1.高中職歷年成績單；2.中、英文自傳與中、英文讀書計畫（各1000-1500字內）；3.相關語言測驗成績單（如備註2）；4.特殊表現資料（適合四技二專技優甄審入學之技藝技能競賽優勝及技術士職種（類）：限（管理）類別之競賽、證照、得獎） ※請將上述書審資料依序裝訂			備註 1.備審資料不再歸還，請自行留存正本 2.全民英檢中級初試（含）以上，托福、多益、雅思、BULATS及大學校院英語能力測驗第二級成績得比照換算，請擇一繳交成績單。 本校英語語檢成績比較參考表，請參閱：本校網址—註冊組—語檢畢業門檻			
指定項目甄審說明	1.備審資料評分標準：高中職歷年成績單30%、中文、英文自傳與中文、英文讀書計畫20%、相關語言測驗成績30%、特殊表現20% 2.中英文面試評分標準：儀表態度20%、表達能力（含英文口語）40%、內容40%						

校系科組學程名稱				指定項目甄審成績計算方式		同分參酌順序	
文藻外語大學 數位內容應用與管理系				評分項目	佔甄審成績比例	順序	項目
招生類別	56管理	性別要求	不要求	備審資料審查	60%	1	備審資料審查
志願代碼	56-031	招生名額	15	面試	40%	2	面試
指定項目甄審日期	104/6/6	指定項目甄審費用	750	--	--	3	--
繳交資料	1.高中職歷年成績單（含在班上名次或名次百分比）；2.自傳；3.社團參與、競賽成果、學生幹部及成果作品；4.技術證照、資格檢定或結訓證書等 ※請將上述書審資料依序裝訂			備註 備審資料不再歸還，請自行留存正本			
指定項目甄審說明	1.備審資料評分標準：高中職歷年成績單40%、自傳（僅供參考，不列入計分）、社團參與、競賽成果、學生幹部及成果作品30%、技術證照、資格檢定或結訓證書30% 2.面試評分標準：表達與溝通能力100%						

校系科組學程名稱				指定項目甄審成績計算方式		同分參酌順序	
文藻外語大學 英國語文系				評分項目	佔甄審成績比例	順序	項目
招生類別	60商業	性別要求	不要求	備審資料審查	60%	1	英文面試
志願代碼	60-407	招生名額	8	英文面試	40%	2	備審資料審查
指定項目甄審日期	104/6/6	指定項目甄審費用	750	--	--	3	--
繳交資料	1.高中職歷年成績單；2.英語文檢定成績單（限全民英檢中級初試（含）以上，托福、雅思、多益及大學校院英語能力測驗第二級成績得比照換算，請擇一繳交成績單）；3.讀書計畫（以英文撰寫、限電腦打字A4一頁）；4.證照、競賽、社團、各項服務表現證明 ※請將上述書審資料依序裝訂			備註 1.備審資料不再歸還，請自行留存正本 2.英語文檢定類別：「本校英語語檢成績比較參考表」（不含劍橋大學國際商務英語能力測驗BULATS），請參閱： www.wzu.edu.tw—註冊組—語檢畢業門檻			
指定項目甄審說明	1.備審資料評分標準：高中職歷年成績單20%、英語文檢定成績（英語文檢定類別如備註2）30%、讀書計畫10%、證照、競賽、社團及各項服務表現40% 2.英文面試評分標準：儀表態度20%、表達能力30%、內容50%						

校系科組學程名稱				指定項目甄審成績計算方式		同分參酌順序	
文藻外語大學 德國語文系				評分項目	佔甄審成績比例	順序	項目
招生類別	60商業	性別要求	不要求	備審資料審查	100%	1	備審資料審查
志願代碼	60-408	招生名額	8	--	--	2	優待加分比例
指定項目	--	指定項目	--	--	--	3	--
甄審日期	--	甄審費用	500	--	--	4	--
繳交資料	1.高中職歷年成績單；2.自傳與讀書計畫；3.外語相關競賽（外語限英語及德語）；4.外語檢定成績證明（外語限英語及德語） ※請將上述書審資料依序裝訂			備註	1.備審資料不再歸還，請自行留存正本 2.英語檢定類別：「本校英語檢定成績比較參考表」，請參閱： <a href="http://www.wzu.edu.tw">www.wzu.edu.tw</a> —註冊組—語檢畢業門檔		
指定項目甄審說明	備審資料評分標準：高中職歷年成績單50%、自傳與讀書計畫10%、外語相關競賽20%、外語檢定成績證明20%（英語限全民英檢中級初試（含）以上，托福、多益、雅思、BULATS及大學校院英語能力測驗第二級成績得比照換算；德語限Start Deutsch I（含）以上、SFLPT A1（含）以上或德語BULATS A1（含）以上；英、德語二項檢定成績擇優採計）						

校系科組學程名稱				指定項目甄審成績計算方式		同分參酌順序	
文藻外語大學 西班牙語文系				評分項目	佔甄審成績比例	順序	項目
招生類別	60商業	性別要求	不要求	備審資料審查	100%	1	備審資料審查
志願代碼	60-409	招生名額	6	--	--	2	優待加分比例
指定項目	--	指定項目	--	--	--	3	--
甄審日期	--	甄審費用	500	--	--	4	--
繳交資料	1.高中職歷年成績單；2.自傳及讀書計畫；3.外語相關競賽、外語檢定成績證明（外語限英語及西班牙語） ※請將上述書審資料依序裝訂			備註	1.備審資料不再歸還，請自行留存正本 2.英語檢定類別：「本校英語檢定成績比較參考表」，請參閱： <a href="http://www.wzu.edu.tw">www.wzu.edu.tw</a> —註冊組—語檢畢業門檔		
指定項目甄審說明	備審資料評分標準：高中職歷年成績單50%、自傳及讀書計畫20%、外語相關競賽、外語檢定（英語檢定類別限全民英檢中級初試（含）以上，托福、多益、雅思、BULATS及大學校院英語能力測驗第二級成績得比照換算，如備註2；西語限（DELE）、職場西語國際認證測驗（BULATS）或（SFLPT）A1（含）以上）成績證明30%						

校系科組學程名稱				指定項目甄審成績計算方式		同分參酌順序	
文藻外語大學 日本語文系				評分項目	佔甄審成績比例	順序	項目
招生類別	60商業	性別要求	不要求	備審資料審查	100%	1	備審資料審查
志願代碼	60-410	招生名額	2	--	--	2	優待加分比例
指定項目	--	指定項目	--	--	--	3	--
甄審日期	--	甄審費用	500	--	--	4	--
繳交資料	1.競賽與證照（適合四技二專技優甄審入學之技藝技能競賽優勝及技術士職種（類）；限（商業）類別之競賽優勝名次與證照）；2.其他商業相關證照（不含語文類）及校際以上（含校際）競賽獎狀；3.高中職歷年成績單；4.自傳及讀書計畫；5.日語檢定【限JLPT日本語能力檢定N3或三級（含）以上】 ※請將上述書審資料依序裝訂			備註	備審資料不再歸還，請自行留存正本		
指定項目甄審說明	備審資料評分標準：競賽與證照（適合四技二專技優甄審入學之技藝技能競賽優勝及技術士職種（類）；限（商業）類別）20%、其他商業相關證照（不含語文類）及校際以上（含校際）競賽獎狀20%、3.高中職歷年成績單30%、4.自傳及讀書計畫15%、5.日語檢定15%【限JLPT日本語能力檢定N3或三級（含）以上】						

校系科組學程名稱				指定項目甄審成績計算方式		同分參酌順序	
文藻外語大學 翻譯系				評分項目	佔甄審成績比例	順序	項目
招生類別	60商業	性別要求	不要求	備審資料審查	40%	1	英文面試
志願代碼	60-411	招生名額	4	英文面試	60%	2	備審資料審查
指定項目	104/6/6	指定項目	750	--	--	3	--
甄審日期	--	甄審費用	--	--	--	4	--
繳交資料	1.高中職歷年成績單；2.英文檢定成績單（如備註2）；3.英文讀書計畫（限電腦打字A4一頁）；4.適合四技二專技優甄審入學之技術士職種（類）；限（商業）類別乙級（含）以上技術士證影本 ※請將上述書審資料依序裝訂			備註	1.備審資料不再歸還，請自行留存正本 2.全民英檢中級初試（含）以上，托福、多益、雅思、BULATS及大學校院英語能力測驗第二級成績得比照換算，請擇一繳交成績單。本校英語檢定成績比較參考表，請參閱：本校網址—註冊組—語檢畢業門檔		
指定項目甄審說明	1.備審資料評分標準：高中職歷年成績單20%、英文檢定成績40%、英文讀書計畫20%、適合四技二專技優甄審入學之技術士職種（類）；限（商業）類別乙級（含）以上技術士證影本20% 2.英文面試評分標準：內容50%、表達能力30%、儀表態度20%						

校系科組學程名稱				指定項目甄審成績計算方式		同分參酌順序	
文藻外語大學 國際事務系				評分項目	佔甄審成績比例	順序	項目
招生類別	60商業	性別要求	不要求	備審資料審查	40%	1	英文面試
志願代碼	60-412	招生名額	1	英文面試	60%	2	備審資料審查
指定項目	104/6/6	指定項目	750	--	--	3	--
甄審日期	--	甄審費用	--	--	--	4	--
繳交資料	1.高中職歷年成績單；2.中、英文自傳與各1000-1500字內的中文及英文讀書計畫；3.相關語言測驗成績單（如備註）；4.特殊表現資料（適合四技二專技優甄審入學之技藝技能競賽優勝及技術士職種（類）；限（商業）類別之競賽、證照、得獎） ※請將上述書審資料依序裝訂			備註	1.備審資料不再歸還，請自行留存正本 2.全民英檢中級初試（含）以上，托福、多益、雅思、BULATS及大學校院英語能力測驗第二級成績得比照換算，請擇一繳交成績單。本校英語檢定成績比較參考表，請參閱：本校網址—註冊組—語檢畢業門檔		
指定項目甄審說明	1.備審資料評分標準：高中職歷年成績單30%、中文、英文自傳與中文、英文讀書計畫20%、相關語言測驗成績30%、特殊表現資料20%；備審資料不再歸還，請留存正本 2.英文面試評分標準：儀表態度20%、表達能力（含英文口語）40%、內容40%						

校系科組學程名稱				指定項目甄審成績計算方式		同分參酌順序	
文藻外語大學 外語教學系				評分項目	佔甄審成績比例	順序	項目
招生類別	60商業	性別要求	不要求	英文面試	60%	1	英文面試
志願代碼	60-413	招生名額	2	備審資料審查	40%	2	備審資料審查
指定項目甄審日期	104/6/6	指定項目甄審費用	750	--	--	3	--
				--	--	4	--
繳交資料	1.英語文檢定成績(見備註2)；2.英文自傳及英文讀書計畫(限電腦打字各300字內)；3.其他有利審查資料(國高中職階段社團參與和服務、學生幹部、證照、英語文競賽成果、特殊才能、成果作品等各一份) ※請將上述書審資料依序裝訂			備註 1.備審資料不再歸還，請自行留存正本2.英語檢定成績限全民英檢中級初試(含)以上，托福、多益、雅思、BULATS及大學校院英語能力測驗第二級成績得比照換算，請擇一繳交成績單。本校英語檢定成績比較參考表，請參閱：本校網址-註冊組-語檢畢業門檔			
指定項目甄審說明	1.備審資料評分標準：英語檢定成績35%、英文自傳及英文讀書計畫10%、國高中職階段英語文競賽成果20%、國高中職階段社團參與和服務、學生幹部20%、國高中職階段特殊才能、成果作品或相關證照15% 2.英文面試評分標準：閱讀能力20%、表達能力30%、問題回答50%						

校系科組學程名稱				指定項目甄審成績計算方式		同分參酌順序	
文藻外語大學 數位內容應用與管理系				評分項目	佔甄審成績比例	順序	項目
招生類別	65資管	性別要求	不要求	備審資料審查	60%	1	備審資料審查
志願代碼	65-107	招生名額	15	面試	40%	2	面試
指定項目甄審日期	104/6/6	指定項目甄審費用	750	--	--	3	--
				--	--	4	--
繳交資料	1.高中職歷年成績單(含在班上名次或名次百分比)；2.自傳；3.社團參與、競賽成果、學生幹部及成果作品；4.技術證照、資格檢定或結訓證書等 ※請將上述書審資料依序裝訂			備註 備審資料不再歸還，請自行留存正本			
指定項目甄審說明	1.備審資料評分標準：高中職歷年成績單40%、自傳(僅供參考，不列入計分)、社團參與、競賽成果、學生幹部及成果作品30%、技術證照、資格檢定或結訓證書30% 2.面試評分標準：表達與溝通能力100%						

校系科組學程名稱				指定項目甄審成績計算方式		同分參酌順序	
文藻外語大學 法語文系				評分項目	佔甄審成績比例	順序	項目
招生類別	77服裝	性別要求	不要求	備審資料審查	40%	1	中英文面試
志願代碼	77-007	招生名額	3	中英文面試	60%	2	備審資料審查
指定項目甄審日期	104/6/6	指定項目甄審費用	750	--	--	3	--
				--	--	4	--
繳交資料	1.高中職歷年成績單；2.中文自傳及讀書計畫(共1000字以內)；3.英語或法語檢定或競賽成果；4.其他有利甄選之資料(如：社團幹部表現證明、技能競賽、技術證照、資格檢定或結訓證書等) ※請將上述書審資料依序裝訂			備註 1.備審資料不再歸還，請自行留存正本；2.全民英檢中級初試(含)以上，托福、多益、雅思、BULATS及大學校院英語能力測驗第二級成績得比照換算。本校英語檢定成績比較參考表，請參閱：本校網址-註冊組-語檢畢業門檔；3.法語檢定A1(含)以上			
指定項目甄審說明	1.備審資料評分標準：高中職歷年成績單15%、中文自傳及讀書計畫35%、英語檢定(見備註2)20%、法語檢定(見備註3)10%、競賽成果及其他有利甄選之資料20% 2.中英文面試評分標準：中英語表達能力40%、內容40%、整體表現20%						

校系科組學程名稱				指定項目甄審成績計算方式		同分參酌順序	
文藻外語大學 應用華語文系				評分項目	佔甄審成績比例	順序	項目
招生類別	85商設	性別要求	不要求	備審資料審查	100%	1	備審資料審查
志願代碼	85-130	招生名額	2	--	--	2	優待加分比例
指定項目甄審日期	--	指定項目甄審費用	500	--	--	3	--
				--	--	4	--
繳交資料	1.高中職歷年成績單；2.中文自傳及讀書計畫(各600字以內)；3.英語文檢定成績單(如備註2)；4.特殊表現資料(適合四技二專技優甄審入學之技藝技能競賽優勝及技術士職種(類)：限(商設)類別之競賽、證照、得獎) ※請將上述書審資料依序裝訂			備註 1.備審資料不再歸還，請自行留存正本 2.全民英檢中級初試(含)以上，托福、雅思、多益、BULATS及大學校院英語能力測驗第二級成績得比照換算，請擇一繳交。「本校英語檢定成績比較參考表」，請參閱：本校網址-註冊組-語檢畢業門檔			
指定項目甄審說明	備審資料評分標準：高中職歷年成績單20%、中文自傳及讀書計畫15%、英語文檢定成績15%，特殊表現資料50%						

校系科組學程名稱				指定項目甄審成績計算方式		同分參酌順序	
文藻外語大學 日本語文系				評分項目	佔甄審成績比例	順序	項目
招生類別	85商設	性別要求	不要求	備審資料審查	100%	1	備審資料審查
志願代碼	85-131	招生名額	2	--	--	2	優待加分比例
指定項目甄審日期	--	指定項目甄審費用	500	--	--	3	--
				--	--	4	--
繳交資料	1.競賽與證照(適合四技二專技優甄審入學之技藝技能競賽優勝及技術士職種(類)：限(商設)類別之競賽優勝名次與證照)；2.其他商設相關證照(不含語文類)及校際以上(含校際)競賽獎狀；3.高中職歷年成績單；4.自傳及讀書計畫；5.日語檢定【限JLPT日本語能力檢定N3或三級(含)以上】 ※請將上述書審資料依序裝訂			備註 備審資料不再歸還，請自行留存正本			
指定項目甄審說明	備審資料評分標準：競賽與證照(適合四技二專技優甄審入學之技藝技能競賽優勝及技術士職種(類)：限(商設)類別)20%、其他商設相關證照(不含語文類)及校際以上(含校際)競賽獎狀20%、3.高中職歷年成績單30%、4.自傳及讀書計畫15%、5.日語檢定15%【限JLPT日本語能力檢定N3或三級(含)以上】						

校系科組學程名稱				指定項目甄審成績計算方式		同分參酌順序	
文藻外語大學 法語文系				評分項目	佔甄審成績比例	順序	項目
招生類別	85商設	性別要求	不要求	備審資料審查	40%	1	中英文面試
志願代碼	85-132	招生名額	3	中英文面試	60%	2	備審資料審查
指定項目甄審日期	104/6/6	指定項目甄審費用	750	--	--	3	--
				--	--	4	--
繳交資料	1.高中職歷年成績單；2.中文自傳及讀書計畫（共1000字以內）；3.英語或法語檢定或競賽成果；4.其他有利甄選之資料（如：社團幹部表現證明、技能競賽、技術證照、資格檢定或結訓證書等） ※請將上述書審資料依序裝訂			備註	1.備審資料不再歸還，請自行留存正本；2.全民英檢中級初試（含）以上，托福、多益、雅思、BULATS及大學校院英語能力測驗第二級成績得比照換算。本校英語語檢成績比較參考表，請參閱：本校網址—註冊組—語檢畢業門檻；3.法語檢定A1（含）以上		
指定項目甄審說明	1.備審資料評分標準：高中職歷年成績單15%、中文自傳及讀書計畫35%、英語檢定（見備註2）20%、法語檢定（見備註3）10%、競賽成果及其他有利甄選之資料20% 2.中英文面試評分標準：中英語表達能力40%、內容40%、整體表現20%						

校系科組學程名稱				指定項目甄審成績計算方式		同分參酌順序	
文藻外語大學 數位內容應用與管理系				評分項目	佔甄審成績比例	順序	項目
招生類別	85商設	性別要求	不要求	備審資料審查	60%	1	備審資料審查
志願代碼	85-133	招生名額	15	面試	40%	2	面試
指定項目甄審日期	104/6/6	指定項目甄審費用	750	--	--	3	--
				--	--	4	--
繳交資料	1.高中職歷年成績單（含在班上名次或名次百分比）；2.自傳；3.社團參與、競賽成果、學生幹部及成果作品；4.技術證照、資格檢定或結訓證書等 ※請將上述書審資料依序裝訂			備註	備審資料不再歸還，請自行留存正本		
指定項目甄審說明	1.備審資料評分標準：高中職歷年成績單40%、自傳（僅供參考，不列入計分）、社團參與、競賽成果、學生幹部及成果作品30%、技術證照、資格檢定或結訓證書30% 2.面試評分標準：表達與溝通能力100%						

校系科組學程名稱				指定項目甄審成績計算方式		同分參酌順序	
文藻外語大學 傳播藝術系				評分項目	佔甄審成績比例	順序	項目
招生類別	85商設	性別要求	不要求	備審資料審查	100%	1	備審資料審查
志願代碼	85-134	招生名額	14	--	--	2	優待加分比例
指定項目甄審日期	--	指定項目甄審費用	500	--	--	3	--
				--	--	4	--
繳交資料	1.高中職歷年成績單；2.適合四技二專技優甄審入學之技術士職種（類）：限（商設）類別之乙級（含）以上技術士證或高中（職）階段競賽獲獎證明；3.特殊表現成果（含作品、英語文檢定（見備註2）、社團服務研習等經歷）；4.自傳及讀書計畫 ※請將上述書審資料依序裝訂			備註	1.備審資料不再歸還，請自行留存正本 2.全民英檢中級初試（含）以上，托福、多益、雅思、BULATS及大學校院英語能力測驗第二級成績得比照換算，請擇一繳交成績單。本校英語語檢成績比較參考表，請參閱：本校網址—註冊組—語檢畢業門檻		
指定項目甄審說明	備審資料評分標準：高中職歷年成績單20%、自傳及讀書計畫10%、適合四技二專技優甄審入學之技術士職種（類）：限（商設）類別之乙級（含）以上技術士證或高中（職）階段競賽獲獎證明、特殊表現成果70%						

校系科組學程名稱				指定項目甄審成績計算方式		同分參酌順序	
文藻外語大學 外語教學系				評分項目	佔甄審成績比例	順序	項目
招生類別	85商設	性別要求	不要求	英文面試	60%	1	英文面試
志願代碼	85-135	招生名額	2	備審資料審查	40%	2	備審資料審查
指定項目甄審日期	104/6/6	指定項目甄審費用	750	--	--	3	--
				--	--	4	--
繳交資料	1.英語文檢定成績（見備註2）；2.英文自傳及英文讀書計畫（限電腦打字各300字內）；3.其他有利審查資料（國高中職階段社團參與和服務、學生幹部、證照、英語文競賽成果、特殊才能、成果作品等各一份） ※請將上述書審資料依序裝訂			備註	1.備審資料不再歸還，請自行留存正本2.英語檢定成績限全民英檢中級初試（含）以上，托福、多益、雅思、BULATS及大學校院英語能力測驗第二級成績得比照換算，請擇一繳交成績單。本校英語語檢成績比較參考表，請參閱：本校網址—註冊組—語檢畢業門檻		
指定項目甄審說明	1.備審資料評分標準：英語檢定成績35%、英文自傳及英文讀書計畫10%、國高中職階段英語文競賽成果20%、國高中職階段社團參與和服務、學生幹部20%、國高中職階段特殊才能、成果作品或相關證照15% 2.英文面試評分標準：閱讀能力20%、表達能力30%、問題回答50%						

校系科組學程名稱				指定項目甄審成績計算方式		同分參酌順序	
文藻外語大學 應用華語文系				評分項目	佔甄審成績比例	順序	項目
招生類別	95幼保	性別要求	不要求	備審資料審查	100%	1	備審資料審查
志願代碼	95-017	招生名額	2	--	--	2	優待加分比例
指定項目甄審日期	--	指定項目甄審費用	500	--	--	3	--
				--	--	4	--
繳交資料	1.高中職歷年成績單；2.中文自傳及讀書計畫（各600字以內）；3.英語文檢定成績單（如備註2）；4.特殊表現資料（適合四技二專技優甄審入學之技藝技能競賽優勝及技術士職種（類）：限（幼保）類別之競賽、證照、得獎） ※請將上述書審資料依序裝訂			備註	1.備審資料不再歸還，請自行留存正本 2.全民英檢中級初試（含）以上，托福、多益、雅思、BULATS及大學校院英語能力測驗第二級成績得比照換算，請擇一繳交。「本校英語語檢成績比較參考表」，請參閱：本校網址—註冊組—語檢畢業門檻		
指定項目甄審說明	備審資料評分標準：高中職歷年成績單20%、中文自傳及讀書計畫15%、英語文檢定成績15%、特殊表現資料50%						

技優甄審入學招生學校系科(組)、學程一覽表

校名	聯絡電話	傳真電話	網址	限選填一系組
	06-6523111	06-6534527	http://www.nju.edu.tw	
242 南榮科技大學	(73746)臺南市鹽水區朝琴路178號			否
招生系科組學程及招生類別		招生名額	招生系科組學程及招生類別	
機械工程系--10機械		10	電機工程系--20電機	
資訊科技系--25電子		12	室內設計系--40土木	
營建工程系--40土木		10	資訊管理系--60商業	
數位行銷與廣告系--60商業		4	休閒遊憩與運動保健系--60商業	
觀光系--60商業		4	企業管理系--60商業	
資訊管理系--65資管		4	美容造型設計系--78美容	
餐旅管理系--79餐旅		5	創意產品設計系--80工設	
創意產品設計系--85商設		4	美容造型設計系--85商設	
數位行銷與廣告系--85商設		4	室內設計系--85商設	
<b>校系科組學程資訊與報名建議說明</b>				
1.Cheers雜誌調查本校就業率於大學中排名第7，就業免煩惱。全校24個合格檢定場滿足證照考試需求。 2.四年國立大學收費工科約29400。商科約25600。(具乙級證照加發2萬元，兩張以上加發4萬元)；優渥助學金詳閱各系備註說明。(1)中低收入免住宿費，學雜費:工科約20580元、商科約17920元。(2)原住民四年免學費住宿費，雜費:工科約7500元、商科約4500元。 3.宜花東屏及離島同學大一、大二每學期4000元交通津貼。 4.低收入四年免學雜費住宿費、每學期12000元生活津貼。				

校系科組學程名稱				指定項目甄審成績計算方式		同分參酌順序	
南榮科技大學 機械工程系				評分項目	佔甄審成績比例	順序	項目
招生類別	10機械	性別要求	不要求	備審資料審查	100%	1	備審資料審查
志願代碼	10-096	招生名額	10	--	--	2	優待加分比例
指定項目甄審日期	--	指定項目甄審費用	500	--	--	3	--
繳交資料	一、必繳：1.歷年成績單2.讀書計畫及自傳3.學歷證件影本(畢業者繳交畢業證書影本、應屆畢業生繳交學生證影本)。 二、選繳：其他有助於審查之相關資料，如學術作品、競賽成果、專題研究報告、社團或幹部證明等。				備註	1.書面資料審查所交資料不再歸還請自行留存。 2.實施公民教育護照、服務學習及技術證照畢業門檻。 3.每學期學雜費約29400元。 4.中低收入四年免住宿費，每學期學雜費約20580元。 5.原住民四年免學費住宿費，每學期雜費約7500元。	
指定項目甄審說明	備審資料審查評分標準(總分100分)：(1)歷年成績單 40%(2)讀書計畫及自傳 20%(3)其他有助於審查之相關資料 40%。						

校系科組學程名稱				指定項目甄審成績計算方式		同分參酌順序	
南榮科技大學 電機工程系				評分項目	佔甄審成績比例	順序	項目
招生類別	20電機	性別要求	不要求	備審資料審查	100%	1	備審資料審查
志願代碼	20-076	招生名額	8	--	--	2	優待加分比例
指定項目甄審日期	--	指定項目甄審費用	500	--	--	3	--
繳交資料	一、必繳：1.歷年成績單2.讀書計畫及自傳3.學歷證件影本(畢業者繳交畢業證書影本、應屆畢業生繳交學生證影本)。 二、選繳：其他有助於審查之相關資料，如學術作品、競賽成果、專題研究報告、社團或幹部證明等。				備註	1.書面資料審查所交資料不再歸還請自行留存。 2.實施公民教育護照、服務學習及技術證照畢業門檻。 3.每學期學雜費約29400元。 4.中低收入四年免住宿費，每學期學雜費約20580元。 5.原住民四年免學費住宿費，每學期雜費約7500元。	
指定項目甄審說明	備審資料審查評分標準(總分100分)：(1)歷年成績單 20%(2)讀書計畫及自傳 20%(3)其他有助於審查之相關資料 60%。						

校系科組學程名稱				指定項目甄審成績計算方式		同分參酌順序	
南榮科技大學 資訊科技系				評分項目	佔甄審成績比例	順序	項目
招生類別	25電子	性別要求	不要求	備審資料審查	100%	1	備審資料審查
志願代碼	25-201	招生名額	12	--	--	2	優待加分比例
指定項目甄審日期	--	指定項目甄審費用	500	--	--	3	--
繳交資料	一、必繳：1.歷年成績單2.讀書計畫及自傳3.學歷證件影本(畢業者繳交畢業證書影本、應屆畢業生繳交學生證影本)。 二、選繳：其他有助於審查之相關資料，如學術作品、競賽成果、專題研究報告、社團或幹部證明等。				備註	1.書面資料審查所交資料不再歸還請自行留存。 2.實施公民教育護照、服務學習及技術證照畢業門檻。 3.每學期學雜費約29400元。 4.中低收入四年免住宿費，每學期學雜費約20580元。 5.原住民四年免學費住宿費，每學期雜費約7500元。	
指定項目甄審說明	備審資料審查評分標準(總分100分)：(1)歷年成績單 40%(2)讀書計畫及自傳 20%(3)專題研究 20%(4)其他有助於審查之相關資料 20%。						

校系科組學程名稱				指定項目甄審成績計算方式		同分參酌順序	
南榮科技大學 室內設計系				評分項目	佔甄審成績比例	順序	項目
招生類別	40土木	性別要求	不要求	備審資料審查	100%	1	備審資料審查
志願代碼	40-045	招生名額	4	--	--	2	優待加分比例
指定項目甄審日期	--	指定項目甄審費用	500	--	--	3	--
				--	--	4	--
繳交資料	一、必繳：1.歷年成績單2.讀書計畫及自傳3.學歷證件影本(畢業者繳交畢業證書影本、應屆畢業生繳交學生證影本)。 二、選繳：其他有助於審查之相關資料，如學術作品、競賽成果、專題研究報告、作品集、社團或幹部證明等。			備註	1.書面資料審查所交資料不再歸還請自行留存。 2.實施公民教育護照、服務學習及技術證照畢業門檻。 3.每學期學雜費約29400元。 4.中低收四年免住宿費，每學期學雜費約20580元。 5.原住民四年免學費住宿費，每學期雜費約7500元。		
指定項目甄審說明	備審資料審查評分標準(總分100分)：(1)歷年成績單 25%(2)讀書計畫及自傳 10%(3)其他有助於審查之相關資料 65%。						

校系科組學程名稱				指定項目甄審成績計算方式		同分參酌順序	
南榮科技大學 營建工程系				評分項目	佔甄審成績比例	順序	項目
招生類別	40土木	性別要求	不要求	備審資料審查	100%	1	備審資料審查
志願代碼	40-046	招生名額	10	--	--	2	優待加分比例
指定項目甄審日期	--	指定項目甄審費用	500	--	--	3	--
				--	--	4	--
繳交資料	一、必繳：1.歷年成績單2.讀書計畫及自傳3.學歷證件影本(畢業者繳交畢業證書影本、應屆畢業生繳交學生證影本)。 二、選繳：其他有助於審查之相關資料，如學術作品、競賽成果、專題研究報告、社團或幹部證明等。			備註	1.書面資料審查所交資料不再歸還請自行留存。 2.實施公民教育護照、服務學習及技術證照畢業門檻。 3.每學期學雜費約29400元。 4.中低收四年免住宿費，每學期學雜費約20580元。 5.原住民四年免學費住宿費，每學期雜費約7500元。		
指定項目甄審說明	備審資料審查評分標準(總分100分)：(1)歷年成績單 40%(2)讀書計畫及自傳 30%(3)其他有助於審查之相關資料 30%。						

校系科組學程名稱				指定項目甄審成績計算方式		同分參酌順序	
南榮科技大學 資訊管理系				評分項目	佔甄審成績比例	順序	項目
招生類別	60商業	性別要求	不要求	備審資料審查	100%	1	備審資料審查
志願代碼	60-414	招生名額	8	--	--	2	優待加分比例
指定項目甄審日期	--	指定項目甄審費用	500	--	--	3	--
				--	--	4	--
繳交資料	一、必繳：1.歷年成績單2.讀書計畫及自傳3.學歷證件影本(畢業者繳交畢業證書影本、應屆畢業生繳交學生證影本)。 二、選繳：其他有助於審查之相關資料，如學術作品、競賽成果、專題研究報告、社團或幹部證明等。			備註	1.書面資料審查所交資料不再歸還請自行留存。 2.實施公民教育護照、服務學習及技術證照畢業門檻。 3.每學期學雜費約25600元。 4.中低收四年免住宿費，每學期學雜費約17920元。 5.原住民四年免學費住宿費，每學期雜費約4500元。		
指定項目甄審說明	備審資料審查評分標準(總分100分)：(1)歷年成績單 40%(2)讀書計畫及自傳 30%(3)其他有助於審查之相關資料 30%。						

校系科組學程名稱				指定項目甄審成績計算方式		同分參酌順序	
南榮科技大學 數位行銷與廣告系				評分項目	佔甄審成績比例	順序	項目
招生類別	60商業	性別要求	不要求	備審資料審查	100%	1	備審資料審查
志願代碼	60-415	招生名額	4	--	--	2	優待加分比例
指定項目甄審日期	--	指定項目甄審費用	500	--	--	3	--
				--	--	4	--
繳交資料	一、必繳：1.歷年成績單2.讀書計畫及自傳3.學歷證件影本(畢業者繳交畢業證書影本、應屆畢業生繳交學生證影本)。 二、選繳：其他有助於審查之相關資料，如學術作品、競賽成果、專題研究報告、社團或幹部證明等。			備註	1.書面資料審查所交資料不再歸還請自行留存。 2.實施公民教育護照、服務學習及技術證照畢業門檻。 3.每學期學雜費約25600元。 4.中低收四年免住宿費，每學期學雜費約17920元。 5.原住民四年免學費住宿費，每學期雜費約4500元。		
指定項目甄審說明	備審資料審查評分標準(總分100分)：(1)歷年成績單 40%(2)讀書計畫及自傳 40%(3)其他有助於審查之相關資料 20%。						

校系科組學程名稱				指定項目甄審成績計算方式		同分參酌順序	
南榮科技大學 休閒遊憩與運動保健系				評分項目	佔甄審成績比例	順序	項目
招生類別	60商業	性別要求	不要求	備審資料審查	100%	1	備審資料審查
志願代碼	60-416	招生名額	4	--	--	2	優待加分比例
指定項目甄審日期	--	指定項目甄審費用	500	--	--	3	--
				--	--	4	--
繳交資料	一、必繳：1.歷年成績單2.讀書計畫及自傳3.學歷證件影本(畢業者繳交畢業證書影本、應屆畢業生繳交學生證影本)。 二、選繳：其他有助於審查之相關資料，如學術作品、競賽成果、專題研究報告、社團或幹部證明等。			備註	1.書面資料審查所交資料不再歸還請自行留存。 2.實施公民教育護照、服務學習及技術證照畢業門檻。 3.每學期學雜費約25600元。 4.中低收四年免住宿費，每學期學雜費約17920元。 5.原住民四年免學費住宿費，每學期雜費約4500元。		
指定項目甄審說明	備審資料審查評分標準(總分100分)：(1)歷年成績單 40%(2)讀書計畫及自傳 30%(3)其他有助於審查之相關資料 30%。						

校系科組學程名稱				指定項目甄審成績計算方式		同分參酌順序	
南榮科技大學 觀光系				評分項目	佔甄審成績比例	順序	項目
招生類別	60商業	性別要求	不要求	備審資料審查	100%	1	備審資料審查
志願代碼	60-417	招生名額	4	--	--	2	優待加分比例
指定項目甄審日期	--	指定項目甄審費用	500	--	--	3	--
				--	--	4	--
繳交資料	一、必繳：1.歷年成績單2.讀書計畫及自傳3.學歷證件影本(畢業者繳交畢業證書影本、應屆畢業生繳交學生證影本)。 二、選繳：其他有助於審查之相關資料，如學術作品、競賽成果、專題研究報告、社團或幹部證明等。			備註	1.書面資料審查所交資料不再歸還請自行留存。 2.實施公民教育護照、服務學習及技術證照畢業門檻。 3.每學期學雜費約25600元。 4.中低收四年免住宿費，每學期學雜費約17920元。 5.原住民四年免學費住宿費，每學期雜費約4500元。		
指定項目甄審說明	備審資料審查評分標準(總分100分)：(1)歷年成績單 40%(2)讀書計畫及自傳 40%(3)其他有助於審查之相關資料 20%。						

校系科組學程名稱				指定項目甄審成績計算方式		同分參酌順序	
南榮科技大學 企業管理系				評分項目	佔甄審成績比例	順序	項目
招生類別	60商業	性別要求	不要求	備審資料審查	100%	1	備審資料審查
志願代碼	60-418	招生名額	2	--	--	2	優待加分比例
指定項目甄審日期	--	指定項目甄審費用	500	--	--	3	--
				--	--	4	--
繳交資料	一、必繳：1.歷年成績單2.讀書計畫及自傳3.學歷證件影本(畢業者繳交畢業證書影本、應屆畢業生繳交學生證影本)。 二、選繳：其他有助於審查之相關資料，如學術作品、競賽成果、專題研究報告、社團或幹部證明等。			備註	1.書面資料審查所交資料不再歸還請自行留存。 2.實施公民教育護照、服務學習及技術證照畢業門檻。 3.每學期學雜費約25600元。 4.中低收四年免住宿費，每學期學雜費約17920元。 5.原住民四年免學費住宿費，每學期雜費約4500元。		
指定項目甄審說明	備審資料審查評分標準(總分100分)：(1)歷年成績單 40%(2)讀書計畫及自傳 40%(3)其他有助於審查之相關資料 20%。						

校系科組學程名稱				指定項目甄審成績計算方式		同分參酌順序	
南榮科技大學 資訊管理系				評分項目	佔甄審成績比例	順序	項目
招生類別	65資管	性別要求	不要求	備審資料審查	100%	1	備審資料審查
志願代碼	65-108	招生名額	4	--	--	2	優待加分比例
指定項目甄審日期	--	指定項目甄審費用	500	--	--	3	--
				--	--	4	--
繳交資料	一、必繳：1.歷年成績單2.讀書計畫及自傳3.學歷證件影本(畢業者繳交畢業證書影本、應屆畢業生繳交學生證影本)。 二、選繳：其他有助於審查之相關資料，如學術作品、競賽成果、專題研究報告、社團或幹部證明等。			備註	1.書面資料審查所交資料不再歸還請自行留存。 2.實施公民教育護照、服務學習及技術證照畢業門檻。 3.每學期學雜費約25600元。 4.中低收四年免住宿費，每學期學雜費約17920元。 5.原住民四年免學費住宿費，每學期雜費約4500元。		
指定項目甄審說明	備審資料審查評分標準(總分100分)：(1)歷年成績單 40%(2)讀書計畫及自傳 30%(3)其他有助於審查之相關資料 30%。						

校系科組學程名稱				指定項目甄審成績計算方式		同分參酌順序	
南榮科技大學 美容造型設計系				評分項目	佔甄審成績比例	順序	項目
招生類別	78美容	性別要求	不要求	備審資料審查	100%	1	備審資料審查
志願代碼	78-028	招生名額	4	--	--	2	優待加分比例
指定項目甄審日期	--	指定項目甄審費用	500	--	--	3	--
				--	--	4	--
繳交資料	一、必繳：1.歷年成績單2.讀書計畫及自傳3.學歷證件影本(畢業者繳交畢業證書影本、應屆畢業生繳交學生證影本)。 二、選繳：其他有助於審查之相關資料，如學術作品、競賽成果、專題研究報告、社團或幹部證明等。			備註	1.書面資料審查所交資料不再歸還請自行留存。 2.實施公民教育護照、服務學習及技術證照畢業門檻。 3.每學期學雜費約25600元。 4.中低收四年免住宿費，每學期學雜費約17920元。 5.原住民四年免學費住宿費，每學期雜費約4500元。		
指定項目甄審說明	備審資料審查評分標準(總分100分)：(1)歷年成績單 40%(2)讀書計畫及自傳 30%(3)其他有助於審查之相關資料 30%。						

校系科組學程名稱				指定項目甄審成績計算方式		同分參酌順序	
南榮科技大學 餐旅管理系				評分項目	佔甄審成績比例	順序	項目
招生類別	79餐旅	性別要求	不要求	備審資料審查	100%	1	備審資料審查
志願代碼	79-074	招生名額	5	--	--	2	優待加分比例
指定項目甄審日期	--	指定項目甄審費用	500	--	--	3	--
				--	--	4	--
繳交資料	一、必繳：1.歷年成績單2.讀書計畫及自傳3.學歷證件影本(畢業者繳交畢業證書影本、應屆畢業生繳交學生證影本)。 二、選繳：其他有助於審查之相關資料，如學術作品、競賽成果、專題研究報告、社團或幹部證明等。			備註	1.書面資料審查所交資料不再歸還請自行留存。 2.實施公民教育護照、服務學習及技術證照畢業門檻。 3.每學期學雜費約25600元。 4.中低收四年免住宿費，每學期學雜費約17920元。 5.原住民四年免學費住宿費，每學期雜費約4500元。		
指定項目甄審說明	備審資料審查評分標準(總分100分)：(1)歷年成績單 20%(2)讀書計畫及自傳 20%(3)其他有助於審查之相關資料 60%。						

校系科組學程名稱				指定項目甄審成績計算方式		同分參酌順序	
南榮科技大學 創意產品設計系				評分項目	佔甄審成績比例	順序	項目
招生類別	80工設	性別要求	不要求	備審資料審查	100%	1	備審資料審查
志願代碼	80-022	招生名額	2	--	--	2	優待加分比例
指定項目甄審日期	--	指定項目甄審費用	500	--	--	3	--
				--	--	4	--
繳交資料	一、必繳：1.歷年成績單2.讀書計畫及自傳3.學歷證件影本(畢業者繳交畢業證書影本、應屆畢業生繳交學生證影本)。 二、選繳：其他有助於審查之相關資料，如學術作品、競賽成果、專題研究報告、社團或幹部證明等。			備註	1.書面資料審查所交資料不再歸還請自行留存。 2.實施公民教育護照、服務學習及技術證照畢業門檻。 3.每學期學雜費約25600元。 4.中低收四年免住宿費，每學期學雜費約17920元。 5.原住民四年免學費住宿費，每學期雜費約4500元。		
指定項目甄審說明	備審資料審查評分標準(總分100分)：(1)歷年成績單 40%(2)讀書計畫及自傳 30%(3)其他有助於審查之相關資料 30%。						

校系科組學程名稱				指定項目甄審成績計算方式		同分參酌順序	
南榮科技大學 創意產品設計系				評分項目	佔甄審成績比例	順序	項目
招生類別	85商設	性別要求	不要求	備審資料審查	100%	1	備審資料審查
志願代碼	85-136	招生名額	4	--	--	2	優待加分比例
指定項目甄審日期	--	指定項目甄審費用	500	--	--	3	--
				--	--	4	--
繳交資料	一、必繳：1.歷年成績單2.讀書計畫及自傳3.學歷證件影本(畢業者繳交畢業證書影本、應屆畢業生繳交學生證影本)。 二、選繳：其他有助於審查之相關資料，如學術作品、競賽成果、專題研究報告、社團或幹部證明等。			備註	1.書面資料審查所交資料不再歸還請自行留存。 2.實施公民教育護照、服務學習及技術證照畢業門檻。 3.每學期學雜費約25600元。 4.中低收四年免住宿費，每學期學雜費約17920元。 5.原住民四年免學費住宿費，每學期雜費約4500元。		
指定項目甄審說明	備審資料審查評分標準(總分100分)：(1)歷年成績單 40%(2)讀書計畫及自傳 30%(3)其他有助於審查之相關資料 30%。						

校系科組學程名稱				指定項目甄審成績計算方式		同分參酌順序	
南榮科技大學 美容造型設計系				評分項目	佔甄審成績比例	順序	項目
招生類別	85商設	性別要求	不要求	備審資料審查	100%	1	備審資料審查
志願代碼	85-137	招生名額	2	--	--	2	優待加分比例
指定項目甄審日期	--	指定項目甄審費用	500	--	--	3	--
				--	--	4	--
繳交資料	一、必繳：1.歷年成績單2.讀書計畫及自傳3.學歷證件影本(畢業者繳交畢業證書影本、應屆畢業生繳交學生證影本)。 二、選繳：其他有助於審查之相關資料，如學術作品、競賽成果、專題研究報告、社團或幹部證明等。			備註	1.書面資料審查所交資料不再歸還請自行留存。 2.實施公民教育護照、服務學習及技術證照畢業門檻。 3.每學期學雜費約25600元。 4.中低收四年免住宿費，每學期學雜費約17920元。 5.原住民四年免學費住宿費，每學期雜費約4500元。		
指定項目甄審說明	備審資料審查評分標準(總分100分)：(1)歷年成績單 40%(2)讀書計畫及自傳 30%(3)其他有助於審查之相關資料 30%。						

校系科組學程名稱				指定項目甄審成績計算方式		同分參酌順序	
南榮科技大學 數位行銷與廣告系				評分項目	佔甄審成績比例	順序	項目
招生類別	85商設	性別要求	不要求	備審資料審查	100%	1	備審資料審查
志願代碼	85-138	招生名額	4	--	--	2	優待加分比例
指定項目甄審日期	--	指定項目甄審費用	500	--	--	3	--
				--	--	4	--
繳交資料	一、必繳：1.歷年成績單2.讀書計畫及自傳3.學歷證件影本(畢業者繳交畢業證書影本、應屆畢業生繳交學生證影本)。 二、選繳：其他有助於審查之相關資料，如學術作品、競賽成果、專題研究報告、社團或幹部證明等。			備註	1.書面資料審查所交資料不再歸還請自行留存。 2.實施公民教育護照、服務學習及技術證照畢業門檻。 3.每學期學雜費約25600元。 4.中低收四年免住宿費，每學期學雜費約17920元。 5.原住民四年免學費住宿費，每學期雜費約4500元。		
指定項目甄審說明	備審資料審查評分標準(總分100分)：(1)歷年成績單 40%(2)讀書計畫及自傳 40%(3)其他有助於審查之相關資料 20%。						

校系科組學程名稱				指定項目甄審成績計算方式		同分參酌順序	
南榮科技大學 室內設計系				評分項目	佔甄審成績比例	順序	項目
招生類別	85商設	性別要求	不要求	備審資料審查	100%	1	備審資料審查
志願代碼	85-139	招生名額	4	--	--	2	優待加分比例
指定項目甄審日期	--	指定項目甄審費用	500	--	--	3	--
				--	--	4	--
繳交資料	一、必繳：1.歷年成績單2.讀書計畫及自傳3.學歷證件影本(畢業者繳交畢業證書影本、應屆畢業生繳交學生證影本)。 二、選繳：其他有助於審查之相關資料，如學術作品、競賽成果、專題研究報告、作品集、社團或幹部證明等。			備註	1.書面資料審查所交資料不再歸還請自行留存。 2.實施公民教育護照、服務學習及技術證照畢業門檻。 3.每學期學雜費約29400元。 4.中低收四年免住宿費，每學期學雜費約20580元。 5.原住民四年免學費住宿費，每學期雜費約7500元。		
指定項目甄審說明	備審資料審查評分標準(總分100分)：(1)歷年成績單 25%(2)讀書計畫及自傳 10%(3)其他有助於審查之相關資料 65%。						



技優甄審入學招生學校系科(組)、學程一覽表

校名	聯絡電話	傳真電話	網址	限選填一系組
	02-89415102	02-89415192	http://www.hwh.edu.tw	
243 華夏科技大學	(23568) 新北市中和區工專路111號			是
招生系科組學程及招生類別		招生名額	招生系科組學程及招生類別	
機械工程系--10機械		5	機械工程系機電整合組--10機械	
機械工程系--15汽車		2	機械工程系機電整合組--15汽車	
電機工程系--20電機		1	電子工程系手持裝置APP設計組--25電子	
電機工程系--25電子		2	資訊工程系--25電子	
資訊管理系--25電子		3	建築系--40土木	
室內設計系--40土木		1	資產與物業管理系--56管理	
企業管理系--56管理		4	資訊管理系--60商業	
企業管理系--60商業		9	數位媒體設計系--60商業	
資訊管理系--65資管		3	化妝品應用系--76家政	
化妝品應用系--78美容		2	資產與物業管理系--79餐旅	
室內設計系--80工設		1	資產與物業管理系--85商設	
建築系--85商設		2	數位媒體設計系--85商設	
室內設計系--85商設		6		

校系科組學程資訊與報名建議說明

- 1.男女兼收；修業年限4年，修業期滿成績及格者授予【學士學位證書】。
- 2.凡經本四技技優甄審入學錄取並完成報到註冊之在學新生，依本校獎勵新生入學實施辦法，每名發放獎學金貳萬元。
- 3.本校11個系所均獲教育部【評鑑一等】；98~103年連續6年獲教育部「教學卓越計畫」獎勵金。
- 4.本校以WISE-123為教育標竿，旨在培育學生世界觀，提升學生創造力，培養學生多元的專業技能，強化學生的就業競爭力。
- 5.本校位於新北市中和區，捷運中和線南勢角站下車步行約10分鐘即可到校（另有接駁車），交通極為便利。

校系科組學程名稱				指定項目甄審成績計算方式		同分參酌順序	
華夏科技大學 機械工程系				評分項目	佔甄審成績比例	順序	項目
招生類別	10機械	性別要求	不要求	備審資料審查	70%	1	備審資料審查
志願代碼	10-097	招生名額	5	在校歷年成績	30%	2	在校歷年成績
指定項目甄審日期	--	指定項目甄審費用	500	--	--	3	優待加分比例
繳交資料	必繳資料：1.自傳及讀書計畫(字數不限)、2.在校歷年成績單(正本)。 選繳資料：1.競賽成果或專題製作。2.技術士證照或相關證照。3.其他有助於書面審查之資料或文件。			備註	1.本系僅採書面資料審查，不辦理面試；書面備審資料繳交後不再歸還，請自行備份留存。 2.凡經本四技技優甄審入學錄取並完成報到註冊之在學新生，依本校獎勵新生入學實施辦法，每名發放獎學金新臺幣貳萬元。		
指定項目甄審說明	甄審評分標準：1.自傳及讀書計畫等書面資料70%。2.在校歷年成績30%。						

校系科組學程名稱				指定項目甄審成績計算方式		同分參酌順序	
華夏科技大學 機械工程系機電整合組				評分項目	佔甄審成績比例	順序	項目
招生類別	10機械	性別要求	不要求	備審資料審查	70%	1	備審資料審查
志願代碼	10-098	招生名額	2	在校歷年成績	30%	2	在校歷年成績
指定項目甄審日期	--	指定項目甄審費用	500	--	--	3	優待加分比例
繳交資料	必繳資料：1.自傳及讀書計畫(字數不限)、2.在校歷年成績單(正本)。 選繳資料：1.競賽成果或專題製作。2.技術士證照或相關證照。3.其他有助於書面審查之資料或文件。			備註	1.本系僅採書面資料審查，不辦理面試；書面備審資料繳交後不再歸還，請自行備份留存。 2.凡經本四技技優甄審入學錄取並完成報到註冊之在學新生，依本校獎勵新生入學實施辦法，每名發放獎學金新臺幣貳萬元。		
指定項目甄審說明	甄審評分標準：1.自傳及讀書計畫等書面資料70%。2.在校歷年成績30%。						

校系科組學程名稱				指定項目甄審成績計算方式		同分參酌順序	
華夏科技大學 機械工程系				評分項目	佔甄審成績比例	順序	項目
招生類別	15汽車	性別要求	不要求	備審資料審查	70%	1	備審資料審查
志願代碼	15-030	招生名額	2	在校歷年成績	30%	2	在校歷年成績
指定項目甄審日期	--	指定項目甄審費用	500	--	--	3	優待加分比例
繳交資料	必繳資料：1.自傳及讀書計畫(字數不限)、2.在校歷年成績單(正本)。 選繳資料：1.競賽成果或專題製作。2.技術士證照或相關證照。3.其他有助於書面審查之資料或文件。			備註	1.本系僅採書面資料審查，不辦理面試；書面備審資料繳交後不再歸還，請自行備份留存。 2.凡經本四技技優甄審入學錄取並完成報到註冊之在學新生，依本校獎勵新生入學實施辦法，每名發放獎學金新臺幣貳萬元。		
指定項目甄審說明	甄審評分標準：1.自傳及讀書計畫等書面資料70%。2.在校歷年成績30%。						

校系科組學程名稱				指定項目甄審成績計算方式		同分參酌順序	
華夏科技大學 機械工程系機電整合組				評分項目	佔甄審成績比例	順序	項目
招生類別	15汽車	性別要求	不要求	備審資料審查	70%	1	備審資料審查
志願代碼	15-031	招生名額	1	在校歷年成績	30%	2	在校歷年成績
指定項目甄審日期	--	指定項目甄審費用	500	--	--	3	優待加分比例
				--	--	4	--
繳交資料	必繳資料：1.自傳及讀書計畫(字數不限)、2.在校歷年成績單(正本)。 選繳資料：1.競賽成果或專題製作。2.技術士證照或相關證照。3.其他有助於書面審查之資料或文件。			備註	1.本系僅採書面資料審查，不辦理面試；書面備審資料繳交後不再歸還，請自行備份留存。 2.凡經本四技技優甄審入學錄取並完成報到註冊之在學新生，依本校獎勵新生入學實施辦法，每名發放獎學金新臺幣貳萬元。		
指定項目甄審說明	甄審評分標準：1.自傳及讀書計畫等書面資料70%。2.在校歷年成績30%。						

校系科組學程名稱				指定項目甄審成績計算方式		同分參酌順序	
華夏科技大學 電機工程系				評分項目	佔甄審成績比例	順序	項目
招生類別	20電機	性別要求	不要求	備審資料審查	70%	1	備審資料審查
志願代碼	20-077	招生名額	1	在校歷年成績	30%	2	在校歷年成績
指定項目甄審日期	--	指定項目甄審費用	500	--	--	3	優待加分比例
				--	--	4	--
繳交資料	必繳資料：1.自傳及讀書計畫(字數不限)、2.在校歷年成績單(正本)。 選繳資料：1.競賽成果或專題製作。2.技術士證照或相關證照。3.其他有助於書面審查之資料或文件。			備註	1.本系僅採書面資料審查，不辦理面試；書面備審資料繳交後不再歸還，請自行備份留存。 2.凡經本四技技優甄審入學錄取並完成報到註冊之在學新生，依本校獎勵新生入學實施辦法，每名發放獎學金新臺幣貳萬元。		
指定項目甄審說明	甄審評分標準：1.自傳及讀書計畫等書面資料70%。2.在校歷年成績30%。						

校系科組學程名稱				指定項目甄審成績計算方式		同分參酌順序	
華夏科技大學 電子工程系手持裝置APP設計組				評分項目	佔甄審成績比例	順序	項目
招生類別	25電子	性別要求	不要求	備審資料審查	70%	1	備審資料審查
志願代碼	25-202	招生名額	12	在校歷年成績	30%	2	在校歷年成績
指定項目甄審日期	--	指定項目甄審費用	500	--	--	3	優待加分比例
				--	--	4	--
繳交資料	必繳資料：1.自傳及讀書計畫(字數不限)、2.在校歷年成績單(正本)。 選繳資料：1.競賽成果或專題製作。2.技術士證照或相關證照。3.其他有助於書面審查之資料或文件。			備註	1.本系僅採書面資料審查，不辦理面試；書面備審資料繳交後不再歸還，請自行備份留存。 2.凡經本四技技優甄審入學錄取並完成報到註冊之在學新生，依本校獎勵新生入學實施辦法，每名發放獎學金新臺幣貳萬元。		
指定項目甄審說明	甄審評分標準：1.自傳及讀書計畫等書面資料70%。2.在校歷年成績30%。						

校系科組學程名稱				指定項目甄審成績計算方式		同分參酌順序	
華夏科技大學 電機工程系				評分項目	佔甄審成績比例	順序	項目
招生類別	25電子	性別要求	不要求	備審資料審查	70%	1	備審資料審查
志願代碼	25-203	招生名額	2	在校歷年成績	30%	2	在校歷年成績
指定項目甄審日期	--	指定項目甄審費用	500	--	--	3	優待加分比例
				--	--	4	--
繳交資料	必繳資料：1.自傳及讀書計畫(字數不限)、2.在校歷年成績單(正本)。 選繳資料：1.競賽成果或專題製作。2.技術士證照或相關證照。3.其他有助於書面審查之資料或文件。			備註	1.本系僅採書面資料審查，不辦理面試；書面備審資料繳交後不再歸還，請自行備份留存。 2.凡經本四技技優甄審入學錄取並完成報到註冊之在學新生，依本校獎勵新生入學實施辦法，每名發放獎學金新臺幣貳萬元。		
指定項目甄審說明	甄審評分標準：1.自傳及讀書計畫等書面資料70%。2.在校歷年成績30%。						

校系科組學程名稱				指定項目甄審成績計算方式		同分參酌順序	
華夏科技大學 資訊工程系				評分項目	佔甄審成績比例	順序	項目
招生類別	25電子	性別要求	不要求	備審資料審查	70%	1	備審資料審查
志願代碼	25-204	招生名額	16	在校歷年成績	30%	2	在校歷年成績
指定項目甄審日期	--	指定項目甄審費用	500	--	--	3	優待加分比例
				--	--	4	--
繳交資料	必繳資料：1.自傳及讀書計畫(字數不限)、2.在校歷年成績單(正本)。 選繳資料：1.競賽成果或專題製作。2.技術士證照或相關證照。3.其他有助於書面審查之資料或文件。			備註	1.本系僅採書面資料審查，不辦理面試；書面備審資料繳交後不再歸還，請自行備份留存。 2.凡經本四技技優甄審入學錄取並完成報到註冊之在學新生，依本校獎勵新生入學實施辦法，每名發放獎學金新臺幣貳萬元。		
指定項目甄審說明	甄審評分標準：1.自傳及讀書計畫等書面資料70%。2.在校歷年成績30%。						

校系科組學程名稱				指定項目甄審成績計算方式		同分參酌順序	
華夏科技大學 資訊管理系				評分項目	佔甄審成績比例	順序	項目
招生類別	25電子	性別要求	不要求	備審資料審查	70%	1	備審資料審查
志願代碼	25-205	招生名額	3	在校歷年成績	30%	2	在校歷年成績
指定項目甄審日期	--	指定項目甄審費用	500	--	--	3	優待加分比例
				--	--	4	--
繳交資料	必繳資料：1.自傳及讀書計畫（字數不限）、2.在校歷年成績單（正本）。 選繳資料：1.競賽成果或專題製作。2.技術士證照或相關證照。3.其他有助於書面審查之資料或文件。			備註	1.本系僅採書面資料審查，不辦理面試；書面備審資料繳交後不再歸還，請自行備份留存。 2.凡經本四技技優甄審人學錄取並完成報到註冊之在學新生，依本校獎勵新生入學實施辦法，每名發放獎學金新臺幣貳萬元。		
指定項目甄審說明	甄審評分標準：1.自傳及讀書計畫等書面資料70%。2.在校歷年成績30%。						

校系科組學程名稱				指定項目甄審成績計算方式		同分參酌順序	
華夏科技大學 建築系				評分項目	佔甄審成績比例	順序	項目
招生類別	40土木	性別要求	不要求	備審資料審查	70%	1	備審資料審查
志願代碼	40-047	招生名額	1	在校歷年成績	30%	2	在校歷年成績
指定項目甄審日期	--	指定項目甄審費用	500	--	--	3	優待加分比例
				--	--	4	--
繳交資料	必繳資料：1.自傳及讀書計畫（字數不限）、2.在校歷年成績單（正本）。 選繳資料：1.競賽成果或專題製作。2.技術士證照或相關證照。3.其他有助於書面審查之資料或文件。			備註	1.本系僅採書面資料審查，不辦理面試；書面備審資料繳交後不再歸還，請自行備份留存。 2.凡經本四技技優甄審人學錄取並完成報到註冊之在學新生，依本校獎勵新生入學實施辦法，每名發放獎學金新臺幣貳萬元。		
指定項目甄審說明	甄審評分標準：1.自傳及讀書計畫等書面資料70%。2.在校歷年成績30%。						

校系科組學程名稱				指定項目甄審成績計算方式		同分參酌順序	
華夏科技大學 室內設計系				評分項目	佔甄審成績比例	順序	項目
招生類別	40土木	性別要求	不要求	備審資料審查	70%	1	備審資料審查
志願代碼	40-048	招生名額	1	在校歷年成績	30%	2	在校歷年成績
指定項目甄審日期	--	指定項目甄審費用	500	--	--	3	優待加分比例
				--	--	4	--
繳交資料	必繳資料：1.自傳及讀書計畫（字數不限）、2.在校歷年成績單（正本）。 選繳資料：1.競賽成果或專題製作。2.技術士證照或相關證照。3.其他有助於書面審查之資料或文件。			備註	1.本系僅採書面資料審查，不辦理面試；書面備審資料繳交後不再歸還，請自行備份留存。 2.凡經本四技技優甄審人學錄取並完成報到註冊之在學新生，依本校獎勵新生入學實施辦法，每名發放獎學金新臺幣貳萬元。		
指定項目甄審說明	甄審評分標準：1.自傳及讀書計畫等書面資料70%。2.在校歷年成績30%。						

校系科組學程名稱				指定項目甄審成績計算方式		同分參酌順序	
華夏科技大學 資產與物業管理系				評分項目	佔甄審成績比例	順序	項目
招生類別	56管理	性別要求	不要求	備審資料審查	70%	1	備審資料審查
志願代碼	56-032	招生名額	1	在校歷年成績	30%	2	在校歷年成績
指定項目甄審日期	--	指定項目甄審費用	500	--	--	3	優待加分比例
				--	--	4	--
繳交資料	必繳資料：1.自傳及讀書計畫（字數不限）、2.在校歷年成績單（正本）。 選繳資料：1.競賽成果或專題製作。2.技術士證照或相關證照。3.其他有助於書面審查之資料或文件。			備註	1.本系僅採書面資料審查，不辦理面試；書面備審資料繳交後不再歸還，請自行備份留存。 2.凡經本四技技優甄審人學錄取並完成報到註冊之在學新生，依本校獎勵新生入學實施辦法，每名發放獎學金新臺幣貳萬元。		
指定項目甄審說明	甄審評分標準：1.自傳及讀書計畫等書面資料70%。2.在校歷年成績30%。						

校系科組學程名稱				指定項目甄審成績計算方式		同分參酌順序	
華夏科技大學 企業管理系				評分項目	佔甄審成績比例	順序	項目
招生類別	56管理	性別要求	不要求	備審資料審查	70%	1	備審資料審查
志願代碼	56-033	招生名額	4	在校歷年成績	30%	2	在校歷年成績
指定項目甄審日期	--	指定項目甄審費用	500	--	--	3	優待加分比例
				--	--	4	--
繳交資料	必繳資料：1.自傳及讀書計畫（字數不限）、2.在校歷年成績單（正本）。 選繳資料：1.競賽成果或專題製作。2.技術士證照或相關證照。3.其他有助於書面審查之資料或文件。			備註	1.本系僅採書面資料審查，不辦理面試；書面備審資料繳交後不再歸還，請自行備份留存。 2.凡經本四技技優甄審人學錄取並完成報到註冊之在學新生，依本校獎勵新生入學實施辦法，每名發放獎學金新臺幣貳萬元。		
指定項目甄審說明	甄審評分標準：1.自傳及讀書計畫等書面資料70%。2.在校歷年成績30%。						

校系科組學程名稱				指定項目甄審成績計算方式		同分參酌順序	
華夏科技大學 資訊管理系				評分項目	佔甄審成績比例	順序	項目
招生類別	60商業	性別要求	不要求	備審資料審查	70%	1	備審資料審查
志願代碼	60-419	招生名額	3	在校歷年成績	30%	2	在校歷年成績
指定項目甄審日期	--	指定項目甄審費用	500	--	--	3	優待加分比例
				--	--	4	--
繳交資料	必繳資料：1.自傳及讀書計畫（字數不限）、2.在校歷年成績單（正本）。 選繳資料：1.競賽成果或專題製作。2.技術士證照或相關證照。3.其他有助於書面審查之資料或文件。			備註	1.本系僅採書面資料審查，不辦理面試；書面備審資料繳交後不再歸還，請自行備份留存。 2.凡經本四技技優甄審入學錄取並完成報到註冊之在學新生，依本校獎勵新生入學實施辦法，每名發放獎學金新臺幣貳萬元。		
指定項目甄審說明	甄審評分標準：1.自傳及讀書計畫等書面資料70%。2.在校歷年成績30%。						

校系科組學程名稱				指定項目甄審成績計算方式		同分參酌順序	
華夏科技大學 企業管理系				評分項目	佔甄審成績比例	順序	項目
招生類別	60商業	性別要求	不要求	備審資料審查	70%	1	備審資料審查
志願代碼	60-420	招生名額	9	在校歷年成績	30%	2	在校歷年成績
指定項目甄審日期	--	指定項目甄審費用	500	--	--	3	優待加分比例
				--	--	4	--
繳交資料	必繳資料：1.自傳及讀書計畫（字數不限）、2.在校歷年成績單（正本）。 選繳資料：1.競賽成果或專題製作。2.技術士證照或相關證照。3.其他有助於書面審查之資料或文件。			備註	1.本系僅採書面資料審查，不辦理面試；書面備審資料繳交後不再歸還，請自行備份留存。 2.凡經本四技技優甄審入學錄取並完成報到註冊之在學新生，依本校獎勵新生入學實施辦法，每名發放獎學金新臺幣貳萬元。		
指定項目甄審說明	甄審評分標準：1.自傳及讀書計畫等書面資料70%。2.在校歷年成績30%。						

校系科組學程名稱				指定項目甄審成績計算方式		同分參酌順序	
華夏科技大學 數位媒體設計系				評分項目	佔甄審成績比例	順序	項目
招生類別	60商業	性別要求	不要求	備審資料審查	70%	1	備審資料審查
志願代碼	60-421	招生名額	3	在校歷年成績	30%	2	在校歷年成績
指定項目甄審日期	--	指定項目甄審費用	500	--	--	3	優待加分比例
				--	--	4	--
繳交資料	必繳資料：1.自傳及讀書計畫（字數不限）、2.在校歷年成績單（正本）。 選繳資料：1.競賽成果或專題製作。2.技術士證照或相關證照。3.其他有助於書面審查之資料或文件。			備註	1.本系僅採書面資料審查，不辦理面試；書面備審資料繳交後不再歸還，請自行備份留存。 2.凡經本四技技優甄審入學錄取並完成報到註冊之在學新生，依本校獎勵新生入學實施辦法，每名發放獎學金新臺幣貳萬元。		
指定項目甄審說明	甄審評分標準：1.自傳及讀書計畫等書面資料70%。2.在校歷年成績30%。						

校系科組學程名稱				指定項目甄審成績計算方式		同分參酌順序	
華夏科技大學 資訊管理系				評分項目	佔甄審成績比例	順序	項目
招生類別	65資管	性別要求	不要求	備審資料審查	70%	1	備審資料審查
志願代碼	65-109	招生名額	3	在校歷年成績	30%	2	在校歷年成績
指定項目甄審日期	--	指定項目甄審費用	500	--	--	3	優待加分比例
				--	--	4	--
繳交資料	必繳資料：1.自傳及讀書計畫（字數不限）、2.在校歷年成績單（正本）。 選繳資料：1.競賽成果或專題製作。2.技術士證照或相關證照。3.其他有助於書面審查之資料或文件。			備註	1.本系僅採書面資料審查，不辦理面試；書面備審資料繳交後不再歸還，請自行備份留存。 2.凡經本四技技優甄審入學錄取並完成報到註冊之在學新生，依本校獎勵新生入學實施辦法，每名發放獎學金新臺幣貳萬元。		
指定項目甄審說明	甄審評分標準：1.自傳及讀書計畫等書面資料70%。2.在校歷年成績30%。						

校系科組學程名稱				指定項目甄審成績計算方式		同分參酌順序	
華夏科技大學 化妝品應用系				評分項目	佔甄審成績比例	順序	項目
招生類別	76家政	性別要求	不要求	備審資料審查	70%	1	備審資料審查
志願代碼	76-021	招生名額	1	在校歷年成績	30%	2	在校歷年成績
指定項目甄審日期	--	指定項目甄審費用	500	--	--	3	優待加分比例
				--	--	4	--
繳交資料	必繳資料：1.自傳及讀書計畫（字數不限）、2.在校歷年成績單（正本）。 選繳資料：1.競賽成果或專題製作。2.技術士證照或相關證照。3.其他有助於書面審查之資料或文件。			備註	1.本系僅採書面資料審查，不辦理面試；書面備審資料繳交後不再歸還，請自行備份留存。 2.凡經本四技技優甄審入學錄取並完成報到註冊之在學新生，依本校獎勵新生入學實施辦法，每名發放獎學金新臺幣貳萬元。		
指定項目甄審說明	甄審評分標準：1.自傳及讀書計畫等書面資料70%。2.在校歷年成績30%。						

校系科組學程名稱				指定項目甄審成績計算方式		同分參酌順序	
華夏科技大學 化妝品應用系				評分項目	佔甄審成績比例	順序	項目
招生類別	78美容	性別要求	不要求	備審資料審查	70%	1	備審資料審查
志願代碼	78-029	招生名額	2	在校歷年成績	30%	2	在校歷年成績
指定項目	--	指定項目	500	--	--	3	優待加分比例
甄審日期	--	甄審費用	--	--	--	4	--
繳交資料	必繳資料：1.自傳及讀書計畫（字數不限）、2.在校歷年成績單（正本）。 選繳資料：1.競賽成果或專題製作。2.技術士證照或相關證照。3.其他有助於書面審查之資料或文件。			備註	1.本系僅採書面資料審查，不辦理面試；書面備審資料繳交後不再歸還，請自行備份留存。 2.凡經本四技技優甄審人學錄取並完成報到註冊之在學新生，依本校獎勵新生入學實施辦法，每名發放獎學金新臺幣貳萬元。		
指定項目甄審說明	甄審評分標準：1.自傳及讀書計畫等書面資料70%。2.在校歷年成績30%。						

校系科組學程名稱				指定項目甄審成績計算方式		同分參酌順序	
華夏科技大學 資產與物業管理系				評分項目	佔甄審成績比例	順序	項目
招生類別	79餐旅	性別要求	不要求	備審資料審查	70%	1	備審資料審查
志願代碼	79-075	招生名額	1	在校歷年成績	30%	2	在校歷年成績
指定項目	--	指定項目	500	--	--	3	優待加分比例
甄審日期	--	甄審費用	--	--	--	4	--
繳交資料	必繳資料：1.自傳及讀書計畫（字數不限）、2.在校歷年成績單（正本）。 選繳資料：1.競賽成果或專題製作。2.技術士證照或相關證照。3.其他有助於書面審查之資料或文件。			備註	1.本系僅採書面資料審查，不辦理面試；書面備審資料繳交後不再歸還，請自行備份留存。 2.凡經本四技技優甄審人學錄取並完成報到註冊之在學新生，依本校獎勵新生入學實施辦法，每名發放獎學金新臺幣貳萬元。		
指定項目甄審說明	甄審評分標準：1.自傳及讀書計畫等書面資料70%。2.在校歷年成績30%。						

校系科組學程名稱				指定項目甄審成績計算方式		同分參酌順序	
華夏科技大學 室內設計系				評分項目	佔甄審成績比例	順序	項目
招生類別	80工設	性別要求	不要求	備審資料審查	70%	1	備審資料審查
志願代碼	80-023	招生名額	1	在校歷年成績	30%	2	在校歷年成績
指定項目	--	指定項目	500	--	--	3	優待加分比例
甄審日期	--	甄審費用	--	--	--	4	--
繳交資料	必繳資料：1.自傳及讀書計畫（字數不限）、2.在校歷年成績單（正本）。 選繳資料：1.競賽成果或專題製作。2.技術士證照或相關證照。3.其他有助於書面審查之資料或文件。			備註	1.本系僅採書面資料審查，不辦理面試；書面備審資料繳交後不再歸還，請自行備份留存。 2.凡經本四技技優甄審人學錄取並完成報到註冊之在學新生，依本校獎勵新生入學實施辦法，每名發放獎學金新臺幣貳萬元。		
指定項目甄審說明	甄審評分標準：1.自傳及讀書計畫等書面資料70%。2.在校歷年成績30%。						

校系科組學程名稱				指定項目甄審成績計算方式		同分參酌順序	
華夏科技大學 資產與物業管理系				評分項目	佔甄審成績比例	順序	項目
招生類別	85商設	性別要求	不要求	備審資料審查	70%	1	備審資料審查
志願代碼	85-140	招生名額	2	在校歷年成績	30%	2	在校歷年成績
指定項目	--	指定項目	500	--	--	3	優待加分比例
甄審日期	--	甄審費用	--	--	--	4	--
繳交資料	必繳資料：1.自傳及讀書計畫（字數不限）、2.在校歷年成績單（正本）。 選繳資料：1.競賽成果或專題製作。2.技術士證照或相關證照。3.其他有助於書面審查之資料或文件。			備註	1.本系僅採書面資料審查，不辦理面試；書面備審資料繳交後不再歸還，請自行備份留存。 2.凡經本四技技優甄審人學錄取並完成報到註冊之在學新生，依本校獎勵新生入學實施辦法，每名發放獎學金新臺幣貳萬元。		
指定項目甄審說明	甄審評分標準：1.自傳及讀書計畫等書面資料70%。2.在校歷年成績30%。						

校系科組學程名稱				指定項目甄審成績計算方式		同分參酌順序	
華夏科技大學 建築系				評分項目	佔甄審成績比例	順序	項目
招生類別	85商設	性別要求	不要求	備審資料審查	70%	1	備審資料審查
志願代碼	85-141	招生名額	2	在校歷年成績	30%	2	在校歷年成績
指定項目	--	指定項目	500	--	--	3	優待加分比例
甄審日期	--	甄審費用	--	--	--	4	--
繳交資料	必繳資料：1.自傳及讀書計畫（字數不限）、2.在校歷年成績單（正本）。 選繳資料：1.競賽成果或專題製作。2.技術士證照或相關證照。3.其他有助於書面審查之資料或文件。			備註	1.本系僅採書面資料審查，不辦理面試；書面備審資料繳交後不再歸還，請自行備份留存。 2.凡經本四技技優甄審人學錄取並完成報到註冊之在學新生，依本校獎勵新生入學實施辦法，每名發放獎學金新臺幣貳萬元。		
指定項目甄審說明	甄審評分標準：1.自傳及讀書計畫等書面資料70%。2.在校歷年成績30%。						

校系科組學程名稱				指定項目甄審成績計算方式		同分參酌順序	
華夏科技大學 數位媒體設計系				評分項目	佔甄審成績比例	順序	項目
招生類別	85商設	性別要求	不要求	備審資料審查	70%	1	備審資料審查
志願代碼	85-142	招生名額	15	在校歷年成績	30%	2	在校歷年成績
指定項目甄審日期	--	指定項目甄審費用	500	--	--	3	優待加分比例
				--	--	4	--
繳交資料	必繳資料：1.自傳及讀書計畫（字數不限）、2.在校歷年成績單（正本）。 選繳資料：1.競賽成果或專題製作。2.技術士證照或相關證照。3.其他有助於書面審查之資料或文件。			備註	1.本系僅採書面資料審查，不辦理面試；書面備審資料繳交後不再歸還，請自行備份留存。 2.凡經本四技技優甄審入學錄取並完成報到註冊之在學新生，依本校獎勵新生入學實施辦法，每名發放獎學金新臺幣貳萬元。		
指定項目甄審說明	甄審評分標準：1.自傳及讀書計畫等書面資料70%。2.在校歷年成績30%。						

校系科組學程名稱				指定項目甄審成績計算方式		同分參酌順序	
華夏科技大學 室內設計系				評分項目	佔甄審成績比例	順序	項目
招生類別	85商設	性別要求	不要求	備審資料審查	70%	1	備審資料審查
志願代碼	85-143	招生名額	6	在校歷年成績	30%	2	在校歷年成績
指定項目甄審日期	--	指定項目甄審費用	500	--	--	3	優待加分比例
				--	--	4	--
繳交資料	必繳資料：1.自傳及讀書計畫（字數不限）、2.在校歷年成績單（正本）。 選繳資料：1.競賽成果或專題製作。2.技術士證照或相關證照。3.其他有助於書面審查之資料或文件。			備註	1.本系僅採書面資料審查，不辦理面試；書面備審資料繳交後不再歸還，請自行備份留存。 2.凡經本四技技優甄審入學錄取並完成報到註冊之在學新生，依本校獎勵新生入學實施辦法，每名發放獎學金新臺幣貳萬元。		
指定項目甄審說明	甄審評分標準：1.自傳及讀書計畫等書面資料70%。2.在校歷年成績30%。						

技優甄審入學招生學校系科(組)、學程一覽表

校名	聯絡電話	傳真電話	網址	限選填一系組
	03-8210888	03-8261276	http://www.dahan.edu.tw	
403 大漢技術學院	(97145)花蓮縣新城鄉大漢村樹人街1號			否
招生系科組學程及招生類別		招生名額	招生系科組學程及招生類別	
機械工程系--10機械		1	機械工程系--15汽車	
機械工程系--25電子		2	土木工程與環境資源管理系--40土木	
土木工程與環境資源管理系--55工程		1	觀光事業管理系--60商業	
休閒運動管理系--60商業		1	珠寶技術系--60商業	
流通與行銷管理系--60商業		2	土木工程與環境資源管理系--70園藝	
休閒事業經營系--72農場經營		1	觀光事業管理系--72農場經營	
珠寶技術系--76家政		1	休閒事業經營系--76家政	
休閒運動管理系--79餐旅		1	休閒事業經營系--79餐旅	
觀光事業管理系--79餐旅		1	流通與行銷管理系--79餐旅	
珠寶技術系--80工設		2	流通與行銷管理系--95幼保	
校系科組學程資訊與報名建議說明				
入學獎學金： 凡以此管道就讀本校者，第一學年學費比照國立台灣科技大學學雜費收費標準，且住宿費減半（每學期4,950元），第二學年度起，依本校「優秀新生獎助學金實施辦法」每學期至少可獲5,000元以上學雜費減免及住宿費減半。				

校系科組學程名稱				指定項目甄審成績計算方式		同分參酌順序	
大漢技術學院 機械工程系				評分項目	佔甄審成績比例	順序	項目
招生類別	10機械	性別要求	不要求	備審資料審查	100%	1	備審資料審查
志願代碼	10-099	招生名額	1	--	--	2	優待加分比例
指定項目	--	指定項目	500	--	--	3	--
甄審日期	--	甄審費用	--	--	--	4	--
繳交資料	必繳：1.歷年成績單2.學歷證件（畢業者繳交畢業證書影本、應屆畢業生繳交學生證影本）。 選繳：1.相關競賽成果證明2.社團或幹部表現證明3.專題製作或實務專題。			備註	凡以此管道就讀本校者，第一學年學費比照國立台灣科技大學學雜費收費標準，且住宿費減半（每學期4,950元），第二學年度起，依本校「優秀新生獎助學金實施辦法」每學期至少可獲5,000元以上學雜費減免及住宿費減半。		
指定項目甄審說明	備審資料評分標準： 1.歷年成績單60% 2.相關競賽成果或社團表現證明40%。 3.備審資料審查所交資料不再歸還請自行留存。						

校系科組學程名稱				指定項目甄審成績計算方式		同分參酌順序	
大漢技術學院 機械工程系				評分項目	佔甄審成績比例	順序	項目
招生類別	15汽車	性別要求	不要求	備審資料審查	100%	1	備審資料審查
志願代碼	15-032	招生名額	1	--	--	2	優待加分比例
指定項目	--	指定項目	500	--	--	3	--
甄審日期	--	甄審費用	--	--	--	4	--
繳交資料	必繳：1.歷年成績單2.學歷證件（畢業者繳交畢業證書影本、應屆畢業生繳交學生證影本）。 選繳：1.相關競賽成果證明2.社團或幹部表現證明3.專題製作或實務專題。			備註	凡以此管道就讀本校者，第一學年學費比照國立台灣科技大學學雜費收費標準，且住宿費減半（每學期4,950元），第二學年度起，依本校「優秀新生獎助學金實施辦法」每學期至少可獲5,000元以上學雜費減免及住宿費減半。		
指定項目甄審說明	備審資料評分標準： 1.歷年成績單60% 2.相關競賽成果或社團表現證明40%。 3.備審資料審查所交資料不再歸還請自行留存。						

校系科組學程名稱				指定項目甄審成績計算方式		同分參酌順序	
大漢技術學院 機械工程系				評分項目	佔甄審成績比例	順序	項目
招生類別	25電子	性別要求	不要求	備審資料審查	100%	1	備審資料審查
志願代碼	25-206	招生名額	2	--	--	2	優待加分比例
指定項目	--	指定項目	500	--	--	3	--
甄審日期	--	甄審費用	--	--	--	4	--
繳交資料	必繳：1.歷年成績單2.學歷證件（畢業者繳交畢業證書影本、應屆畢業生繳交學生證影本）。 選繳：1.相關競賽成果證明2.社團或幹部表現證明3.專題製作或實務專題。			備註	凡以此管道就讀本校者，第一學年學費比照國立台灣科技大學學雜費收費標準，且住宿費減半（每學期4,950元），第二學年度起，依本校「優秀新生獎助學金實施辦法」每學期至少可獲5,000元以上學雜費減免及住宿費減半。		
指定項目甄審說明	備審資料評分標準： 1.歷年成績單60% 2.相關競賽成果或社團表現證明40%。 3.備審資料審查所交資料不再歸還請自行留存。						

校系科組學程名稱				指定項目甄審成績計算方式		同分參酌順序	
大漢技術學院 土木工程與環境資源管理系				評分項目	佔甄審成績比例	順序	項目
招生類別	40土木	性別要求	不要求	備審資料審查	100%	1	備審資料審查
志願代碼	40-049	招生名額	2	--	--	2	優待加分比例
指定項目甄審日期	--	指定項目甄審費用	500	--	--	3	--
				--	--	4	--
繳交資料	必繳：1.歷年成績單2.學歷證件（畢業者繳交畢業證書影本、應屆畢業生繳交學生證影本）。 選繳：1.相關競賽成果證明2.社團或幹部表現證明3.專題製作或實務專題。			備註		凡以此管道就讀本校者，第一學年學費比照國立台灣科技大學學雜費收費標準，且住宿費減半（每學期4,950元），第二學年度起，依本校「優秀新生獎助學金實施辦法」每學期至少可獲5,000元以上學雜費減免及住宿費減半。	
指定項目甄審說明	備審資料評分標準： 1.歷年成績單60% 2.相關競賽成果或社團表現證明40%。 3.備審資料審查所交資料不再歸還請自行留存。						

校系科組學程名稱				指定項目甄審成績計算方式		同分參酌順序	
大漢技術學院 土木工程與環境資源管理系				評分項目	佔甄審成績比例	順序	項目
招生類別	55工程	性別要求	不要求	備審資料審查	100%	1	備審資料審查
志願代碼	55-008	招生名額	1	--	--	2	優待加分比例
指定項目甄審日期	--	指定項目甄審費用	500	--	--	3	--
				--	--	4	--
繳交資料	必繳：1.歷年成績單2.學歷證件（畢業者繳交畢業證書影本、應屆畢業生繳交學生證影本）。 選繳：1.相關競賽成果證明2.社團或幹部表現證明3.專題製作或實務專題。			備註		凡以此管道就讀本校者，第一學年學費比照國立台灣科技大學學雜費收費標準，且住宿費減半（每學期4,950元），第二學年度起，依本校「優秀新生獎助學金實施辦法」每學期至少可獲5,000元以上學雜費減免及住宿費減半。	
指定項目甄審說明	備審資料評分標準： 1.歷年成績單60% 2.相關競賽成果或社團表現證明40%。 3.備審資料審查所交資料不再歸還請自行留存。						

校系科組學程名稱				指定項目甄審成績計算方式		同分參酌順序	
大漢技術學院 觀光事業管理系				評分項目	佔甄審成績比例	順序	項目
招生類別	60商業	性別要求	不要求	備審資料審查	100%	1	備審資料審查
志願代碼	60-422	招生名額	1	--	--	2	優待加分比例
指定項目甄審日期	--	指定項目甄審費用	500	--	--	3	--
				--	--	4	--
繳交資料	必繳：1.歷年成績單2.學歷證件（畢業者繳交畢業證書影本、應屆畢業生繳交學生證影本）。 選繳：1.相關競賽成果證明2.社團或幹部表現證明3.專題製作或實務專題。			備註		凡以此管道就讀本校者，第一學年學費比照國立台灣科技大學學雜費收費標準，且住宿費減半（每學期4,950元），第二學年度起，依本校「優秀新生獎助學金實施辦法」每學期至少可獲5,000元以上學雜費減免及住宿費減半。	
指定項目甄審說明	備審資料評分標準： 1.歷年成績單60% 2.相關競賽成果或社團表現證明40%。 3.備審資料審查所交資料不再歸還請自行留存。						

校系科組學程名稱				指定項目甄審成績計算方式		同分參酌順序	
大漢技術學院 休閒運動管理系				評分項目	佔甄審成績比例	順序	項目
招生類別	60商業	性別要求	不要求	備審資料審查	100%	1	備審資料審查
志願代碼	60-423	招生名額	1	--	--	2	優待加分比例
指定項目甄審日期	--	指定項目甄審費用	500	--	--	3	--
				--	--	4	--
繳交資料	必繳：1.歷年成績單2.學歷證件（畢業者繳交畢業證書影本、應屆畢業生繳交學生證影本）。 選繳：1.相關競賽成果證明2.社團或幹部表現證明3.專題製作或實務專題。			備註		凡以此管道就讀本校者，第一學年學費比照國立台灣科技大學學雜費收費標準，且住宿費減半（每學期4,950元），第二學年度起，依本校「優秀新生獎助學金實施辦法」每學期至少可獲5,000元以上學雜費減免及住宿費減半。	
指定項目甄審說明	備審資料評分標準： 1.歷年成績單60% 2.相關競賽成果或社團表現證明40%。 3.備審資料審查所交資料不再歸還請自行留存。						

校系科組學程名稱				指定項目甄審成績計算方式		同分參酌順序	
大漢技術學院 珠寶技術系				評分項目	佔甄審成績比例	順序	項目
招生類別	60商業	性別要求	不要求	備審資料審查	100%	1	備審資料審查
志願代碼	60-424	招生名額	1	--	--	2	優待加分比例
指定項目甄審日期	--	指定項目甄審費用	500	--	--	3	--
				--	--	4	--
繳交資料	必繳：1.歷年成績單2.學歷證件（畢業者繳交畢業證書影本、應屆畢業生繳交學生證影本）。 選繳：1.相關競賽成果證明2.社團或幹部表現證明3.專題製作或實務專題。			備註		凡以此管道就讀本校者，第一學年學費比照國立台灣科技大學學雜費收費標準，且住宿費減半（每學期4,950元），第二學年度起，依本校「優秀新生獎助學金實施辦法」每學期至少可獲5,000元以上學雜費減免及住宿費減半。	
指定項目甄審說明	備審資料評分標準： 1.歷年成績單60% 2.相關競賽成果或社團表現證明40%。 3.備審資料審查所交資料不再歸還請自行留存。						



校系科組學程名稱				指定項目甄審成績計算方式		同分參酌順序	
大漢技術學院 流通與行銷管理系				評分項目	佔甄審成績比例	順序	項目
招生類別	60商業	性別要求	不要求	備審資料審查	100%	1	備審資料審查
志願代碼	60-425	招生名額	2	--	--	2	優待加分比例
指定項目甄審日期	--	指定項目甄審費用	500	--	--	3	--
				--	--	4	--
繳交資料	必繳：1.歷年成績單2.學歷證件（畢業者繳交畢業證書影本、應屆畢業生繳交學生證影本）。 選繳：1.相關競賽成果證明2.社團或幹部表現證明3.專題製作或實務專題。			備註 凡以此管道就讀本校者，第一學年學費比照國立台灣科技大學學雜費收費標準，且住宿費減半（每學期4,950元），第二學年度起，依本校「優秀新生獎助學金實施辦法」每學期至少可獲5,000元以上學雜費減免及住宿費減半。			
指定項目甄審說明	備審資料評分標準： 1.歷年成績單60% 2.相關競賽成果或社團表現證明40%。 3.備審資料審查所交資料不再歸還請自行留存。						

校系科組學程名稱				指定項目甄審成績計算方式		同分參酌順序	
大漢技術學院 土木工程與環境資源管理系				評分項目	佔甄審成績比例	順序	項目
招生類別	70園藝	性別要求	不要求	備審資料審查	100%	1	備審資料審查
志願代碼	70-008	招生名額	1	--	--	2	優待加分比例
指定項目甄審日期	--	指定項目甄審費用	500	--	--	3	--
				--	--	4	--
繳交資料	必繳：1.歷年成績單2.學歷證件（畢業者繳交畢業證書影本、應屆畢業生繳交學生證影本）。 選繳：1.相關競賽成果證明2.社團或幹部表現證明3.專題製作或實務專題。			備註 凡以此管道就讀本校者，第一學年學費比照國立台灣科技大學學雜費收費標準，且住宿費減半（每學期4,950元），第二學年度起，依本校「優秀新生獎助學金實施辦法」每學期至少可獲5,000元以上學雜費減免及住宿費減半。			
指定項目甄審說明	備審資料評分標準： 1.歷年成績單60% 2.相關競賽成果或社團表現證明40%。 3.備審資料審查所交資料不再歸還請自行留存。						

校系科組學程名稱				指定項目甄審成績計算方式		同分參酌順序	
大漢技術學院 休閒事業經營系				評分項目	佔甄審成績比例	順序	項目
招生類別	72農場經營	性別要求	不要求	備審資料審查	100%	1	備審資料審查
志願代碼	72-008	招生名額	1	--	--	2	優待加分比例
指定項目甄審日期	--	指定項目甄審費用	500	--	--	3	--
				--	--	4	--
繳交資料	必繳：1.歷年成績單2.學歷證件（畢業者繳交畢業證書影本、應屆畢業生繳交學生證影本）。 選繳：1.相關競賽成果證明2.社團或幹部表現證明3.專題製作或實務專題。			備註 凡以此管道就讀本校者，第一學年學費比照國立台灣科技大學學雜費收費標準，且住宿費減半（每學期4,950元），第二學年度起，依本校「優秀新生獎助學金實施辦法」每學期至少可獲5,000元以上學雜費減免及住宿費減半。			
指定項目甄審說明	備審資料評分標準： 1.歷年成績單60% 2.相關競賽成果或社團表現證明40%。 3.備審資料審查所交資料不再歸還請自行留存。						

校系科組學程名稱				指定項目甄審成績計算方式		同分參酌順序	
大漢技術學院 觀光事業管理系				評分項目	佔甄審成績比例	順序	項目
招生類別	72農場經營	性別要求	不要求	備審資料審查	100%	1	備審資料審查
志願代碼	72-009	招生名額	1	--	--	2	優待加分比例
指定項目甄審日期	--	指定項目甄審費用	500	--	--	3	--
				--	--	4	--
繳交資料	必繳：1.歷年成績單2.學歷證件（畢業者繳交畢業證書影本、應屆畢業生繳交學生證影本）。 選繳：1.相關競賽成果證明2.社團或幹部表現證明3.專題製作或實務專題。			備註 凡以此管道就讀本校者，第一學年學費比照國立台灣科技大學學雜費收費標準，且住宿費減半（每學期4,950元），第二學年度起，依本校「優秀新生獎助學金實施辦法」每學期至少可獲5,000元以上學雜費減免及住宿費減半。			
指定項目甄審說明	備審資料評分標準： 1.歷年成績單60% 2.相關競賽成果或社團表現證明40%。 3.備審資料審查所交資料不再歸還請自行留存。						

校系科組學程名稱				指定項目甄審成績計算方式		同分參酌順序	
大漢技術學院 珠寶技術系				評分項目	佔甄審成績比例	順序	項目
招生類別	76家政	性別要求	不要求	備審資料審查	100%	1	備審資料審查
志願代碼	76-022	招生名額	1	--	--	2	優待加分比例
指定項目甄審日期	--	指定項目甄審費用	500	--	--	3	--
				--	--	4	--
繳交資料	必繳：1.歷年成績單2.學歷證件（畢業者繳交畢業證書影本、應屆畢業生繳交學生證影本）。 選繳：1.相關競賽成果證明2.社團或幹部表現證明3.專題製作或實務專題。			備註 凡以此管道就讀本校者，第一學年學費比照國立台灣科技大學學雜費收費標準，且住宿費減半（每學期4,950元），第二學年度起，依本校「優秀新生獎助學金實施辦法」每學期至少可獲5,000元以上學雜費減免及住宿費減半。			
指定項目甄審說明	備審資料評分標準： 1.歷年成績單60% 2.相關競賽成果或社團表現證明40%。 3.備審資料審查所交資料不再歸還請自行留存。						

校系科組學程名稱				指定項目甄審成績計算方式		同分參酌順序	
大漢技術學院 休閒事業經營系				評分項目	佔甄審成績比例	順序	項目
招生類別	76家政	性別要求	不要求	備審資料審查	100%	1	備審資料審查
志願代碼	76-023	招生名額	1	--	--	2	優待加分比例
指定項目甄審日期	--	指定項目甄審費用	500	--	--	3	--
				--	--	4	--
繳交資料	必繳：1.歷年成績單2.學歷證件（畢業者繳交畢業證書影本、應屆畢業生繳交學生證影本）。 選繳：1.相關競賽成果證明2.社團或幹部表現證明3.專題製作或實務專題。			備註		凡以此管道就讀本校者，第一學年學費比照國立台灣科技大學學雜費收費標準，且住宿費減半（每學期4,950元），第二學年度起，依本校「優秀新生獎助學金實施辦法」每學期至少可獲5,000元以上學雜費減免及住宿費減半。	
指定項目甄審說明	備審資料評分標準： 1.歷年成績單60% 2.相關競賽成果或社團表現證明40%。 3.備審資料審查所交資料不再歸還請自行留存。						

校系科組學程名稱				指定項目甄審成績計算方式		同分參酌順序	
大漢技術學院 休閒運動管理系				評分項目	佔甄審成績比例	順序	項目
招生類別	79餐旅	性別要求	不要求	備審資料審查	100%	1	備審資料審查
志願代碼	79-076	招生名額	1	--	--	2	優待加分比例
指定項目甄審日期	--	指定項目甄審費用	500	--	--	3	--
				--	--	4	--
繳交資料	必繳：1.歷年成績單2.學歷證件（畢業者繳交畢業證書影本、應屆畢業生繳交學生證影本）。 選繳：1.相關競賽成果證明2.社團或幹部表現證明3.專題製作或實務專題。			備註		凡以此管道就讀本校者，第一學年學費比照國立台灣科技大學學雜費收費標準，且住宿費減半（每學期4,950元），第二學年度起，依本校「優秀新生獎助學金實施辦法」每學期至少可獲5,000元以上學雜費減免及住宿費減半。	
指定項目甄審說明	備審資料評分標準： 1.歷年成績單60% 2.相關競賽成果或社團表現證明40%。 3.備審資料審查所交資料不再歸還請自行留存。						

校系科組學程名稱				指定項目甄審成績計算方式		同分參酌順序	
大漢技術學院 休閒事業經營系				評分項目	佔甄審成績比例	順序	項目
招生類別	79餐旅	性別要求	不要求	備審資料審查	100%	1	備審資料審查
志願代碼	79-077	招生名額	1	--	--	2	優待加分比例
指定項目甄審日期	--	指定項目甄審費用	500	--	--	3	--
				--	--	4	--
繳交資料	必繳：1.歷年成績單2.學歷證件（畢業者繳交畢業證書影本、應屆畢業生繳交學生證影本）。 選繳：1.相關競賽成果證明2.社團或幹部表現證明3.專題製作或實務專題。			備註		凡以此管道就讀本校者，第一學年學費比照國立台灣科技大學學雜費收費標準，且住宿費減半（每學期4,950元），第二學年度起，依本校「優秀新生獎助學金實施辦法」每學期至少可獲5,000元以上學雜費減免及住宿費減半。	
指定項目甄審說明	備審資料評分標準： 1.歷年成績單60% 2.相關競賽成果或社團表現證明40%。 3.備審資料審查所交資料不再歸還請自行留存。						

校系科組學程名稱				指定項目甄審成績計算方式		同分參酌順序	
大漢技術學院 觀光事業管理系				評分項目	佔甄審成績比例	順序	項目
招生類別	79餐旅	性別要求	不要求	備審資料審查	100%	1	備審資料審查
志願代碼	79-078	招生名額	1	--	--	2	優待加分比例
指定項目甄審日期	--	指定項目甄審費用	500	--	--	3	--
				--	--	4	--
繳交資料	必繳：1.歷年成績單2.學歷證件（畢業者繳交畢業證書影本、應屆畢業生繳交學生證影本）。 選繳：1.相關競賽成果證明2.社團或幹部表現證明3.專題製作或實務專題。			備註		凡以此管道就讀本校者，第一學年學費比照國立台灣科技大學學雜費收費標準，且住宿費減半（每學期4,950元），第二學年度起，依本校「優秀新生獎助學金實施辦法」每學期至少可獲5,000元以上學雜費減免及住宿費減半。	
指定項目甄審說明	備審資料評分標準： 1.歷年成績單60% 2.相關競賽成果或社團表現證明40%。 3.備審資料審查所交資料不再歸還請自行留存。						

校系科組學程名稱				指定項目甄審成績計算方式		同分參酌順序	
大漢技術學院 流通與行銷管理系				評分項目	佔甄審成績比例	順序	項目
招生類別	79餐旅	性別要求	不要求	備審資料審查	100%	1	備審資料審查
志願代碼	79-079	招生名額	1	--	--	2	優待加分比例
指定項目甄審日期	--	指定項目甄審費用	500	--	--	3	--
				--	--	4	--
繳交資料	必繳：1.歷年成績單2.學歷證件（畢業者繳交畢業證書影本、應屆畢業生繳交學生證影本）。 選繳：1.相關競賽成果證明2.社團或幹部表現證明3.專題製作或實務專題。			備註		凡以此管道就讀本校者，第一學年學費比照國立台灣科技大學學雜費收費標準，且住宿費減半（每學期4,950元），第二學年度起，依本校「優秀新生獎助學金實施辦法」每學期至少可獲5,000元以上學雜費減免及住宿費減半。	
指定項目甄審說明	備審資料評分標準： 1.歷年成績單60% 2.相關競賽成果或社團表現證明40%。 3.備審資料審查所交資料不再歸還請自行留存。						

校系科組學程名稱				指定項目甄審成績計算方式		同分參酌順序	
大漢技術學院 珠寶技術系				評分項目	佔甄審成績比例	順序	項目
招生類別	80工設	性別要求	不要求	備審資料審查	100%	1	備審資料審查
志願代碼	80-024	招生名額	2	--	--	2	優待加分比例
指定項目甄審日期	--	指定項目甄審費用	500	--	--	3	--
				--	--	4	--
繳交資料	必繳：1.歷年成績單2.學歷證件（畢業者繳交畢業證書影本、應屆畢業生繳交學生證影本）。 選繳：1.相關競賽成果證明2.社團或幹部表現證明3.專題製作或實務專題。			備註	凡以此管道就讀本校者，第一學年學費比照國立台灣科技大學學雜費收費標準，且住宿費減半（每學期4,950元），第二學年度起，依本校「優秀新生獎助學金實施辦法」每學期至少可獲5,000元以上學雜費減免及住宿費減半。		
指定項目甄審說明	備審資料評分標準： 1.歷年成績單60% 2.相關競賽成果或社團表現證明40%。 3.備審資料審查所交資料不再歸還請自行留存。						

校系科組學程名稱				指定項目甄審成績計算方式		同分參酌順序	
大漢技術學院 流通與行銷管理系				評分項目	佔甄審成績比例	順序	項目
招生類別	95幼保	性別要求	不要求	備審資料審查	100%	1	備審資料審查
志願代碼	95-018	招生名額	1	--	--	2	優待加分比例
指定項目甄審日期	--	指定項目甄審費用	500	--	--	3	--
				--	--	4	--
繳交資料	必繳：1.歷年成績單2.學歷證件（畢業者繳交畢業證書影本、應屆畢業生繳交學生證影本）。 選繳：1.相關競賽成果證明2.社團或幹部表現證明3.專題製作或實務專題。			備註	凡以此管道就讀本校者，第一學年學費比照國立台灣科技大學學雜費收費標準，且住宿費減半（每學期4,950元），第二學年度起，依本校「優秀新生獎助學金實施辦法」每學期至少可獲5,000元以上學雜費減免及住宿費減半。		
指定項目甄審說明	備審資料評分標準： 1.歷年成績單60% 2.相關競賽成果或社團表現證明40%。 3.備審資料審查所交資料不再歸還請自行留存。						

技優甄審入學招生學校系科(組)、學程一覽表

校名	聯絡電話	傳真電話	網址	限選填一系組
	03-8572158	03-8465770	http://www.tccn.edu.tw	
404 慈濟學校財團法人慈濟技術學院				(97005)花蓮縣花蓮市建國路二段880號
招生系科組學程及招生類別		招生名額	招生系科組學程及招生類別	
醫學影像暨放射科學系--10機械		1	醫學影像暨放射科學系--20電機	
醫學影像暨放射科學系--25電子		3	資訊科技與管理系資訊科技組--25電子	
資訊科技與管理系資訊管理組--60商業		2	行銷與流通管理系--60商業	
醫務管理系--60商業		10	護理系--60商業	
資訊科技與管理系資訊管理組--65資管		3	資訊科技與管理系資訊科技組--65資管	
<b>校系科組學程資訊與報名建議說明</b>				
1.修業年限4年，修業期滿成績及格者，授予學士學位。2.男女生兼收。3.103學年度學費新台幣36,680元；雜費新台幣8,080元。4.本校提供下列獎助學金(1)清寒獎助學金(2)急難助學金(3)績優學生獎學金(4)新生績優獎學金(5)工讀生獎助學金(6)教育部中低收入戶學生之各項補助。5.本校學生依學校規定穿著制服。6.符合本校各項清寒獎學金資格的學生，經相關會議審查通過，可提供本校學生餐廳免費用餐及學生宿舍免費住宿。7.本校備有宿舍。8.本校實施畢業門檻。				

校系科組學程名稱				指定項目甄審成績計算方式		同分參酌順序	
慈濟學校財團法人慈濟技術學院 醫學影像暨放射科學系				評分項目	佔甄審成績比例	順序	項目
招生類別	10機械	性別要求	不要求	備審資料審查	100%	1	備審資料審查
志願代碼	10-100	招生名額	1	--	--	2	優待加分比例
指定項目甄審日期	--	指定項目甄審費用	500	--	--	3	--
繳交資料	必繳資料: 1.自傳 2.讀書計畫 3.在校歷年成績單(含全班排名百分比) 4.相關證照影本或作品 選繳資料: 5.社團或學生幹部證明 6.其他優良表現 以上皆以A4規格紙張繕打。			備註			
指定項目甄審說明	1.自傳及讀書計畫10% 2.在校歷年成績30% 3.相關證照或作品50% 4.擔任社團或班級幹部5% 5.其它優良表現5%						

校系科組學程名稱				指定項目甄審成績計算方式		同分參酌順序	
慈濟學校財團法人慈濟技術學院 醫學影像暨放射科學系				評分項目	佔甄審成績比例	順序	項目
招生類別	20電機	性別要求	不要求	備審資料審查	100%	1	備審資料審查
志願代碼	20-078	招生名額	1	--	--	2	優待加分比例
指定項目甄審日期	--	指定項目甄審費用	500	--	--	3	--
繳交資料	必繳資料: 1.自傳 2.讀書計畫 3.在校歷年成績單(含全班排名百分比) 4.相關證照影本或作品 選繳資料: 5.社團或學生幹部證明 6.其他優良表現 以上皆以A4規格紙張繕打。			備註			
指定項目甄審說明	1.自傳及讀書計畫10% 2.在校歷年成績30% 3.相關證照或作品50% 4.擔任社團或班級幹部5% 5.其它優良表現5%						

校系科組學程名稱				指定項目甄審成績計算方式		同分參酌順序	
慈濟學校財團法人慈濟技術學院 醫學影像暨放射科學系				評分項目	佔甄審成績比例	順序	項目
招生類別	25電子	性別要求	不要求	備審資料審查	100%	1	備審資料審查
志願代碼	25-207	招生名額	3	--	--	2	優待加分比例
指定項目甄審日期	--	指定項目甄審費用	500	--	--	3	--
繳交資料	必繳資料: 1.自傳 2.讀書計畫 3.在校歷年成績單(含全班排名百分比) 4.相關證照影本或作品 選繳資料: 5.社團或學生幹部證明 6.其他優良表現 以上皆以A4規格紙張繕打。			備註			
指定項目甄審說明	1.自傳及讀書計畫10% 2.在校歷年成績30% 3.相關證照或作品50% 4.擔任社團或班級幹部5% 5.其它優良表現5%						

校系科組學程名稱				指定項目甄審成績計算方式		同分參酌順序	
慈濟學校財團法人慈濟技術學院 資訊科技與管理系資訊科技組				評分項目	佔甄審成績比例	順序	項目
招生類別	25電子	性別要求	不要求	備審資料審查	100%	1	備審資料審查
志願代碼	25-208	招生名額	2	--	--	2	優待加分比例
指定項目甄審日期	--	指定項目甄審費用	500	--	--	3	--
繳交資料	必繳資料: 1.自傳 2.讀書計畫 3.在校歷年成績單(含全班排名百分比) 4.相關證照影本 選繳資料: 5.社團或學生幹部證明 6.成果作品 以上皆以A4規格紙張繕打。			備註			
指定項目甄審說明	1.自傳及讀書計畫10% 2.在校歷年成績30% 3.相關證照或作品30% 4.擔任社團或班級幹部10% 5.其它優良表現20%						

校系科組學程名稱				指定項目甄審成績計算方式		同分參酌順序	
慈濟學校財團法人慈濟技術學院 資訊科技與管理系資訊管理組				評分項目	佔甄審成績比例	順序	項目
招生類別	60商業	性別要求	不要求	備審資料審查	100%	1	備審資料審查
志願代碼	60-426	招生名額	2	--	--	2	優待加分比例
指定項目甄審日期	--	指定項目甄審費用	500	--	--	3	--
				--	--	4	--
繳交資料	必繳資料：1.自傳 2.讀書計畫 3.在校歷年成績單（含全班排名百分比） 4.相關證照影本 選繳資料：5.社團或學生幹部證明 6.成果作品 以上皆以A4規格紙張繕打。			備註			
指定項目甄審說明	1.自傳及讀書計畫10% 2.在校歷年成績30% 3.相關證照或作品30% 4.擔任社團或班級幹部10% 5.其它優良表現20%						

校系科組學程名稱				指定項目甄審成績計算方式		同分參酌順序	
慈濟學校財團法人慈濟技術學院 行銷與流通管理系				評分項目	佔甄審成績比例	順序	項目
招生類別	60商業	性別要求	不要求	備審資料審查	100%	1	備審資料審查
志願代碼	60-427	招生名額	5	--	--	2	優待加分比例
指定項目甄審日期	--	指定項目甄審費用	500	--	--	3	--
				--	--	4	--
繳交資料	必繳資料：1.自傳 2.讀書計畫 3.在校歷年成績單（含全班排名百分比） 4.相關證照影本 選繳資料：5.社團或學生幹部證明 6.成果作品 以上皆以A4規格紙張繕打。			備註			
指定項目甄審說明	1.自傳及讀書計畫30% 2.在校歷年成績30% 3.專業證照25% 4.擔任社團或班級幹部10% 5.其它優良表現5%						

校系科組學程名稱				指定項目甄審成績計算方式		同分參酌順序	
慈濟學校財團法人慈濟技術學院 醫務管理系				評分項目	佔甄審成績比例	順序	項目
招生類別	60商業	性別要求	不要求	備審資料審查	100%	1	備審資料審查
志願代碼	60-428	招生名額	10	--	--	2	優待加分比例
指定項目甄審日期	--	指定項目甄審費用	500	--	--	3	--
				--	--	4	--
繳交資料	必繳資料：1.自傳 2.讀書計畫 3.在校歷年成績單（含全班排名百分比） 4.相關證照影本 5.專題成果 6.社團或學生幹部證明 以上皆以A4規格紙張繕打。			備註			
指定項目甄審說明	1.自傳及讀書計畫10% 2.在校歷年成績25% 3.相關證照40% 4.專題製作10% 5.社團或幹部10% 6.其它優良表現5%						

校系科組學程名稱				指定項目甄審成績計算方式		同分參酌順序	
慈濟學校財團法人慈濟技術學院 護理系				評分項目	佔甄審成績比例	順序	項目
招生類別	60商業	性別要求	不要求	備審資料審查	100%	1	備審資料審查
志願代碼	60-429	招生名額	5	--	--	2	優待加分比例
指定項目甄審日期	--	指定項目甄審費用	500	--	--	3	--
				--	--	4	--
繳交資料	必繳資料：1.在校歷年成績單（含全班排名百分比） 2.社團或學生幹部證明 3.志工時數 以上皆以A4規格紙張繕打。			備註			
指定項目甄審說明	1.在校歷年成績單（含全班排名百分比）40% 2.社團或學生幹部證明30% 3.志工時數30%						

校系科組學程名稱				指定項目甄審成績計算方式		同分參酌順序	
慈濟學校財團法人慈濟技術學院 資訊科技與管理系資訊管理組				評分項目	佔甄審成績比例	順序	項目
招生類別	65資管	性別要求	不要求	備審資料審查	100%	1	備審資料審查
志願代碼	65-110	招生名額	3	--	--	2	優待加分比例
指定項目甄審日期	--	指定項目甄審費用	500	--	--	3	--
				--	--	4	--
繳交資料	必繳資料：1.自傳 2.讀書計畫 3.在校歷年成績單（含全班排名百分比） 4.相關證照影本 選繳資料：5.社團或學生幹部證明 6.成果作品 以上皆以A4規格紙張繕打。			備註			
指定項目甄審說明	1.自傳及讀書計畫10% 2.在校歷年成績30% 3.相關證照或作品30% 4.擔任社團或班級幹部10% 5.其它優良表現20%						

校系科組學程名稱				指定項目甄審成績計算方式		同分參酌順序	
慈濟學校財團法人慈濟技術學院 資訊科技與管理系資訊科技組				評分項目	佔甄審成績比例	順序	項目
招生類別	65資管	性別要求	不要求	備審資料審查	100%	1	備審資料審查
志願代碼	65-111	招生名額	2	--	--	2	優待加分比例
指定項目甄審日期	--	指定項目甄審費用	500	--	--	3	--
				--	--	4	--
繳交資料	必繳資料：1.自傳 2.讀書計畫 3.在校歷年成績單（含全班排名百分比） 4.相關證照影本 選繳資料：5.社團或學生幹部證明 6.成果作品 以上皆以A4規格紙張繕打。			備註			
指定項目甄審說明	1.自傳及讀書計畫10% 2.在校歷年成績30% 3.相關證照或作品30% 4.擔任社團或班級幹部10% 5.其它優良表現20%						

技優甄審入學招生學校系科(組)、學程一覽表

校名	聯絡電話	傳真電話	網址	限選填一系組	
	07-7889888	07-7887838	http://www.fotech.edu.tw		
406 和春技術學院	大發校區：(83160)高雄市大寮區至學路288號 大寮校區：(83160)高雄市大寮區中庄里信義路40號			否	
招生系科組學程及招生類別		招生名額	招生系科組學程及招生類別		招生名額
商品設計系--10機械		3	工業工程與管理系--10機械		2
資訊工程系數位生活科技組--15汽車		1	工業工程與管理系--15汽車		2
電機工程系水電工程專業技術組--20電機		4	電機工程系機電自動化組--20電機		2
資訊工程系數位生活科技組--25電子		1	資訊工程系資訊與多媒體應用組--25電子		2
資訊工程系資訊與多媒體應用組--26電訊		1	房仲與物業管理系--40土木		2
財務金融系商務財會組--56管理		1	傳播藝術系--56管理		2
觀光與休閒事業管理系--56管理		2	財務金融系財富管理組--60商業		1
應用外語系日語商務組--60商業		3	行銷與流通管理系--60商業		2
房仲與物業管理系--60商業		2	企業管理系--60商業		3
觀光與休閒事業管理系--60商業		2	應用外語系英語商務組--60商業		3
資訊管理系--60商業		4	餐飲管理系--60商業		1
財務金融系財富管理組--65資管		1	財務金融系商務財會組--65資管		1
商品設計系--76家政		3	流行時尚造型設計系--76家政		3
餐飲管理系--76家政		3	流行時尚造型設計系--77服裝		2
流行時尚造型設計系--78美容		3	資訊管理系--79餐旅		1
應用外語系日語商務組--79餐旅		2	行銷與流通管理系--79餐旅		3
房仲與物業管理系--79餐旅		1	餐飲管理系--79餐旅		10
觀光與休閒事業管理系--79餐旅		2	應用外語系英語商務組--79餐旅		2
企業管理系--79餐旅		2	多媒體設計系--85商設		3
傳播藝術系--85商設		2	商品設計系--85商設		3
校系科組學程資訊與報名建議說明					
1.上課地點：大發校區（高雄市大寮區琉球里至學路288號）。2.交通：鄰近高雄市都會區及屏東縣都會區交通便利，距大寮校區及橘線捷運大寮站僅5-10分鐘路程，捷運大寮站備有接駁專車。◎高雄捷運橘線大寮站（2號出口）→搭車約10分鐘可達或計程車。◎高雄市公車橘21線，每20分鐘一班，早班車 5:40 末班車00:10。3.住宿：宿舍備有空調設備、RO逆滲透飲水裝置、洗衣機、烘乾機及全面電腦網路化、保全系統設施，讓學子住的安心、家長放心。校區皆位於當地生活機能圈，生活休閒沒煩惱。					

校系科組學程名稱				指定項目甄審成績計算方式		同分參酌順序	
和春技術學院 商品設計系				評分項目	佔甄審成績比例	順序	項目
招生類別	10機械	性別要求	不要求	備審資料審查	100%	1	備審資料審查
志願代碼	10-101	招生名額	3	--	--	2	優待加分比例
指定項目	--	指定項目	500	--	--	3	--
甄審日期	--	甄審費用	--	--	--	4	--
繳交資料	必繳：1.學歷(力)證件影本 2.自傳含讀書計畫 選繳：學習表現(檢定合格證照證明、各類獲獎證明、成果作品、特殊才能、社團參與、學生幹部、全民英檢成績證明、結訓證明等) (以上各項報名時繳交影本)。			備註	1.備審資料審查所交資料不再歸還，請自行備份留存。 2.本校以實習為必修學分。		
指定項目甄審說明	書面資料評分標準： 1.自傳含讀書計畫10% 2.學習表現90%						

校系科組學程名稱				指定項目甄審成績計算方式		同分參酌順序	
和春技術學院 工業工程與管理系				評分項目	佔甄審成績比例	順序	項目
招生類別	10機械	性別要求	不要求	備審資料審查	100%	1	備審資料審查
志願代碼	10-102	招生名額	2	--	--	2	優待加分比例
指定項目	--	指定項目	500	--	--	3	--
甄審日期	--	甄審費用	--	--	--	4	--
繳交資料	1.必繳(1)高中職歷年成績單(2)履歷自傳(3)學歷證件 2.選繳(1)相關競賽成果證明(2)社團或幹部表現證明			備註	1.備審資料審查所交資料不再歸還，請自行備份留存。 2.本校以實習為必修學分。		
指定項目甄審說明	備審資料評分標準：1.高中職歷年成績單20% 2.履歷自傳30% 3.相關競賽成果或社團表現證明50%						

校系科組學程名稱				指定項目甄審成績計算方式		同分參酌順序	
和春技術學院 資訊工程系數位生活科技組				評分項目	佔甄審成績比例	順序	項目
招生類別	15汽車	性別要求	不要求	備審資料審查	100%	1	備審資料審查
志願代碼	15-033	招生名額	1	--	--	2	優待加分比例
指定項目	--	指定項目	500	--	--	3	--
甄審日期	--	甄審費用	--	--	--	4	--
繳交資料	1.學歷證件影本 2.審查資料：(1)歷年在校成績(2)自傳(3)專業競賽得獎證明(4)其他有利審查資料(社團參與、學生幹部、證照、競賽成果、語文能力、特殊才能、成果作品、其他能力證明等)			備註	1.備審資料審查所交資料不再歸還，請自行備份留存。 2.本校以實習為必修學分。		
指定項目甄審說明	備審資料評分標準：1.證照 50% 2.歷年在校成績20% 3.相關競賽成果20% 4.其他能力證明10%						

校系科組學程名稱				指定項目甄審成績計算方式		同分參酌順序	
和春技術學院 工業工程與管理系				評分項目	佔甄審成績比例	順序	項目
招生類別	15汽車	性別要求	不要求	備審資料審查	100%	1	備審資料審查
志願代碼	15-034	招生名額	2	--	--	2	優待加分比例
指定項目	--	指定項目	500	--	--	3	--
甄審日期	--	甄審費用	--	--	--	4	--
繳交資料	1.必繳 (1) 高中職歷年成績單 (2) 履歷自傳 (3) 學歷證件 2.選繳 (1) 相關競賽成果證明 (2) 社團或幹部表現證明			備註	1.備審資料審查所交資料不再歸還，請自行備份留存。 2.本校以實習為必修學分。		
指定項目甄審說明	備審資料評分標準： 1.高中職歷年成績單20% 2.履歷自傳30% 3.相關競賽成果或社團表現證明50%						

校系科組學程名稱				指定項目甄審成績計算方式		同分參酌順序	
和春技術學院 電機工程系水電工程專業技術組				評分項目	佔甄審成績比例	順序	項目
招生類別	20電機	性別要求	不要求	備審資料審查	100%	1	備審資料審查
志願代碼	20-079	招生名額	4	--	--	2	優待加分比例
指定項目	--	指定項目	500	--	--	3	--
甄審日期	--	甄審費用	--	--	--	4	--
繳交資料	必繳：1.在校成績 2.乙級證照或相關證照 3.自傳及讀書計畫。 選繳：專業競賽得獎證明			備註	1.備審資料審查所交資料不再歸還，請自行備份留存。 2.本校以實習為必修學分。		
指定項目甄審說明	書面資料審查評分標準： 1.高中歷年成績單20% 2.履歷自傳30% 3.相關競賽成果或社團表現50%						

校系科組學程名稱				指定項目甄審成績計算方式		同分參酌順序	
和春技術學院 電機工程系機電自動化組				評分項目	佔甄審成績比例	順序	項目
招生類別	20電機	性別要求	不要求	備審資料審查	100%	1	備審資料審查
志願代碼	20-080	招生名額	2	--	--	2	優待加分比例
指定項目	--	指定項目	500	--	--	3	--
甄審日期	--	甄審費用	--	--	--	4	--
繳交資料	必繳：1.在校成績 2.乙級證照或相關證照 3.自傳及讀書計畫。 選繳：專業競賽得獎證明			備註	1.備審資料審查所交資料不再歸還，請自行備份留存。 2.本校以實習為必修學分。		
指定項目甄審說明	書面資料審查評分標準： 1.高中歷年成績單20% 2.履歷自傳30% 3.相關競賽成果或社團表現50%						

校系科組學程名稱				指定項目甄審成績計算方式		同分參酌順序	
和春技術學院 資訊工程系數位生活科技組				評分項目	佔甄審成績比例	順序	項目
招生類別	25電子	性別要求	不要求	備審資料審查	100%	1	備審資料審查
志願代碼	25-209	招生名額	1	--	--	2	優待加分比例
指定項目	--	指定項目	500	--	--	3	--
甄審日期	--	甄審費用	--	--	--	4	--
繳交資料	1.學歷證件影本 2.審查資料：(1) 歷年在校成績；(2) 自傳；(3) 專業競賽得獎證明；(4) 其他有利審查資料 (社團參與、學生幹部、證照、競賽成果、語文能力、特殊才能、成果作品、其他能力證明等)			備註	1.備審資料審查所交資料不再歸還，請自行備份留存。 2.本校以實習為必修學分。		
指定項目甄審說明	備審資料評分標準：1.證照 50% 2.歷年在校成績20% 3.相關競賽成果20% 4.其他能力證明10%						

校系科組學程名稱				指定項目甄審成績計算方式		同分參酌順序	
和春技術學院 資訊工程系資訊與多媒體應用組				評分項目	佔甄審成績比例	順序	項目
招生類別	25電子	性別要求	不要求	備審資料審查	100%	1	備審資料審查
志願代碼	25-210	招生名額	2	--	--	2	優待加分比例
指定項目	--	指定項目	500	--	--	3	--
甄審日期	--	甄審費用	--	--	--	4	--
繳交資料	1.學歷證件影本 2.審查資料：(1) 歷年在校成績；(2) 自傳；(3) 專業競賽得獎證明；(4) 其他有利審查資料 (社團參與、學生幹部、證照、競賽成果、語文能力、特殊才能、成果作品、其他能力證明等)			備註	1.備審資料審查所交資料不再歸還，請自行備份留存。 2.本校以實習為必修學分。		
指定項目甄審說明	備審資料評分標準：1.證照 50% 2.歷年在校成績20% 3.相關競賽成果20% 4.其他能力證明10%						



校系科組學程名稱				指定項目甄審成績計算方式		同分參酌順序	
和春技術學院 資訊工程系資訊與多媒體應用組				評分項目	佔甄審成績比例	順序	項目
招生類別	26電訊	性別要求	不要求	備審資料審查	100%	1	備審資料審查
志願代碼	26-001	招生名額	1	--	--	2	優待加分比例
指定項目甄審日期	--	指定項目甄審費用	500	--	--	3	--
繳交資料	1.學歷證件影本 2.審查資料：(1)歷年在校成績；(2)自傳；(3)專業競賽得獎證明；(4)其他有利審查資料(社團參與、學生幹部、證照、競賽成果、語文能力、特殊才能、成果作品、其他能力證明等)			備註	1.備審資料審查所交資料不再歸還，請自行備份留存。2.本校以實習為必修學分。		
指定項目甄審說明	備審資料評分標準：1.證照50% 2.歷年在校成績20% 3.相關競賽成果20% 4.其他能力證明10%						

校系科組學程名稱				指定項目甄審成績計算方式		同分參酌順序	
和春技術學院 房仲與物業管理系				評分項目	佔甄審成績比例	順序	項目
招生類別	40土木	性別要求	不要求	備審資料審查	100%	1	備審資料審查
志願代碼	40-050	招生名額	2	--	--	2	優待加分比例
指定項目甄審日期	--	指定項目甄審費用	500	--	--	3	--
繳交資料	1.歷年成績單 2.自傳及讀書計劃 3.社團或班級幹部證明 4.競賽成果或證照證明			備註	1.備審資料審查所交資料不再歸還，請自行備份留存。2.本校以實習為必修學分。		
指定項目甄審說明	書面資料審查評分標準：1.自傳及讀書計劃、歷年成績單、社團或班級幹部證明及其他有利審查資料50% 2.競賽成果或證照證明50%						

校系科組學程名稱				指定項目甄審成績計算方式		同分參酌順序	
和春技術學院 財務金融系商務財會組				評分項目	佔甄審成績比例	順序	項目
招生類別	56管理	性別要求	不要求	備審資料審查	100%	1	備審資料審查
志願代碼	56-034	招生名額	1	--	--	2	優待加分比例
指定項目甄審日期	--	指定項目甄審費用	500	--	--	3	--
繳交資料	1.必繳：(1)歷年成績單 (2)自傳 2.選繳：(1)讀書計畫 (2)技能檢定證照 (3)其他有利個人甄試相關資料(例如：社團參與證明、競賽成果、學生幹部證明、專題成果等等。)			備註	1.備審資料審查所交資料不再歸還，請自行備份留存。2.本校以實習為必修學分。		
指定項目甄審說明	書面資料審查評分標準：1.在校成績和自傳50% 2.其他有利個人甄試相關資料50%						

校系科組學程名稱				指定項目甄審成績計算方式		同分參酌順序	
和春技術學院 傳播藝術系				評分項目	佔甄審成績比例	順序	項目
招生類別	56管理	性別要求	不要求	備審資料審查	100%	1	備審資料審查
志願代碼	56-035	招生名額	2	--	--	2	優待加分比例
指定項目甄審日期	--	指定項目甄審費用	500	--	--	3	--
繳交資料	1.在校成績 2.專業競賽得獎證明 3.乙級證照或相關證明 4.自傳及讀書計畫			備註	1.備審資料審查所交資料不再歸還，請自行備份留存。2.本校以實習為必修學分。		
指定項目甄審說明	1.自傳及讀書計畫、在校成績、專題報告或作品及其他有利審查資料50% 2.得獎證明及相關證照50%						

校系科組學程名稱				指定項目甄審成績計算方式		同分參酌順序	
和春技術學院 觀光與休閒事業管理系				評分項目	佔甄審成績比例	順序	項目
招生類別	56管理	性別要求	不要求	備審資料審查	100%	1	備審資料審查
志願代碼	56-036	招生名額	2	--	--	2	優待加分比例
指定項目甄審日期	--	指定項目甄審費用	500	--	--	3	--
繳交資料	1.歷年成績單、學歷證件(畢業者繳交畢業證書影本、應屆畢業生繳交學生證影本)、履歷自傳 2.與本系相關演出、競賽與活動優異表現證明 3.觀光與休閒經歷成果冊(含個人從事觀光、休閒與旅遊的經驗及對美學藝術的觀點)			備註	*本系採「三明治學制」產學合作教育，學生需參與校外實習。 *本系實施服務人格養成與勞動服務教育課程。*本系重視外語培育，學生應參加外語能力檢定。*本系學生應配合國外觀光暨休閒短期遊學或見習課程。備審資料審查所交資料不再歸還，請自行留存。		
指定項目甄審說明	1.歷年成績單15% 2.履歷自傳15% 3.觀光與休閒經歷成果冊20% 4.演出、競賽與活動優異證明50%						

校系科組學程名稱				指定項目甄審成績計算方式		同分參酌順序	
和春技術學院 財務金融系財富管理組				評分項目	佔甄審成績比例	順序	項目
招生類別	60商業	性別要求	不要求	備審資料審查	100%	1	備審資料審查
志願代碼	60-430	招生名額	1	--	--	2	優待加分比例
指定項目甄審日期	--	指定項目甄審費用	500	--	--	3	--
				--	--	4	--
繳交資料	1.必繳：(1)歷年成績單 (2)自傳 2.選繳：(1)讀書計畫 (2)技能檢定證照 (3)其他有利個人甄試相關資料(例如:社團參與證明、競賽成果、學生幹部證明、專題成果等等。)			備註	1.備審資料審查所交資料不再歸還，請自行備份留存。2.本校以實習為必修學分。		
指定項目甄審說明	書面資料審查評分標準：1.在校成績和自傳50% 2.其他有利個人甄試相關資料50%						

校系科組學程名稱				指定項目甄審成績計算方式		同分參酌順序	
和春技術學院 應用外語系日語商務組				評分項目	佔甄審成績比例	順序	項目
招生類別	60商業	性別要求	不要求	備審資料審查	100%	1	備審資料審查
志願代碼	60-431	招生名額	3	--	--	2	優待加分比例
指定項目甄審日期	--	指定項目甄審費用	500	--	--	3	--
				--	--	4	--
繳交資料	1.必繳：讀書計畫(A4紙張書寫含自傳)、成績單(指定項目甄試報名時繳交) 2.選繳：學術作品、成果報告、證照、技能檢定合格證明、結訓證明等之技(藝)能競賽獲獎證明之文件。			備註	1.備審資料審查所交資料不再歸還，請自行備份留存。2.本校以實習為必修學分。		
指定項目甄審說明	1.必繳資料佔50% 2.選繳資料佔50%						

校系科組學程名稱				指定項目甄審成績計算方式		同分參酌順序	
和春技術學院 行銷與流通管理系				評分項目	佔甄審成績比例	順序	項目
招生類別	60商業	性別要求	不要求	備審資料審查	100%	1	備審資料審查
志願代碼	60-432	招生名額	2	--	--	2	優待加分比例
指定項目甄審日期	--	指定項目甄審費用	500	--	--	3	--
				--	--	4	--
繳交資料	必繳1.高中職歷年成績單 2.履歷自傳 3.學歷證件 選繳1.相關競賽成果證明 2.社團或幹部表現證明			備註	1.備審資料審查所交資料不再歸還，請自行備份留存。2.本校以實習為必修學分。		
指定項目甄審說明	備審資料評分標準： 1.高中職歷年成績單15% 2.履歷自傳35% 3.相關競賽成果或社團表現證明50%						

校系科組學程名稱				指定項目甄審成績計算方式		同分參酌順序	
和春技術學院 房仲與物業管理系				評分項目	佔甄審成績比例	順序	項目
招生類別	60商業	性別要求	不要求	備審資料審查	100%	1	備審資料審查
志願代碼	60-433	招生名額	2	--	--	2	優待加分比例
指定項目甄審日期	--	指定項目甄審費用	500	--	--	3	--
				--	--	4	--
繳交資料	1.歷年成績單 2.自傳及讀書計畫 3.社團或班級幹部證明 4.競賽成果或證照證明			備註	1.備審資料審查所交資料不再歸還，請自行備份留存。2.本校以實習為必修學分。		
指定項目甄審說明	書面資料審查評分標準：1.自傳及讀書計畫、歷年成績單、社團或班級幹部證明及其他有利審查資料50% 2.競賽成果或證照證明50%						

校系科組學程名稱				指定項目甄審成績計算方式		同分參酌順序	
和春技術學院 企業管理系				評分項目	佔甄審成績比例	順序	項目
招生類別	60商業	性別要求	不要求	備審資料審查	100%	1	備審資料審查
志願代碼	60-434	招生名額	3	--	--	2	優待加分比例
指定項目甄審日期	--	指定項目甄審費用	500	--	--	3	--
				--	--	4	--
繳交資料	1.歷年成績單正本 2.自傳 3.學歷證件正本 4.社團或班級幹部證明 5.競賽成果或證照證明			備註	1.備審資料審查所交資料不再歸還，請自行備份留存。2.本校以實習為必修學分。		
指定項目甄審說明	備審資料評分標準：1.歷年成績單10% 2.自傳10% 3.社團或班級幹部證明30% 4.競賽成果或證照證明50%						

校系科組學程名稱				指定項目甄審成績計算方式		同分參酌順序	
和春技術學院 觀光與休閒事業管理系				評分項目	佔甄審成績比例	順序	項目
招生類別	60商業	性別要求	不要求	備審資料審查	100%	1	備審資料審查
志願代碼	60-435	招生名額	2	--	--	2	優待加分比例
指定項目甄審日期	--	指定項目甄審費用	500	--	--	3	--
				--	--	4	--
繳交資料	1.歷年成績單、學歷證件(畢業者繳交畢業證書影本、應屆畢業生繳交學生證影本)、履歷自傳 2.與本系相關演出、競賽與活動優異表現證明 3.觀光與休閒經歷成果冊(含個人從事觀光、休閒與旅遊的經驗及對美學藝術的觀點)			備註	*本系採「三明治學制」產學合作教育,學生需參與校外實習。 *本系實施服務人格養成與勞動服務教育課程。*本系重視外語培育,學生應參加外語能力檢定。*本系學生應配合國外觀光暨休閒短期遊學或見習課程。備審資料審查所交資料不再歸還,請自行留存。		
指定項目甄審說明	1.歷年成績單15% 2.履歷自傳15% 3.觀光與休閒經歷成果冊20% 4.演出、競賽與活動優異證明50%						

校系科組學程名稱				指定項目甄審成績計算方式		同分參酌順序	
和春技術學院 應用外語系英語商務組				評分項目	佔甄審成績比例	順序	項目
招生類別	60商業	性別要求	不要求	備審資料審查	100%	1	備審資料審查
志願代碼	60-436	招生名額	3	--	--	2	優待加分比例
指定項目甄審日期	--	指定項目甄審費用	500	--	--	3	--
				--	--	4	--
繳交資料	1.必繳:讀書計劃(A4紙張書寫含自傳)、成績單(指定項目甄試報名時繳交) 2.選繳:學術作品、成果報告、證照、技能檢定合格證明、結訓證明等之技(藝)能競賽獲獎證明之文件。			備註	1.備審資料審查所交資料不再歸還,請自行備份留存。 2.本校以實習為必修學分。		
指定項目甄審說明	1.必繳資料佔50% 2.選繳資料佔50%						

校系科組學程名稱				指定項目甄審成績計算方式		同分參酌順序	
和春技術學院 資訊管理系				評分項目	佔甄審成績比例	順序	項目
招生類別	60商業	性別要求	不要求	備審資料審查	100%	1	備審資料審查
志願代碼	60-437	招生名額	4	--	--	2	優待加分比例
指定項目甄審日期	--	指定項目甄審費用	500	--	--	3	--
				--	--	4	--
繳交資料	一、學歷證件影本； 二、審查資料：1.歷年在校成績；2.自傳；3.專業競賽得獎證明；4.其他有利審查資料(社團參與、學生幹部、證照、競賽成果、語文能力、特殊才能、成果作品、其他能力證明等)			備註	1.備審資料審查所交資料不再歸還,請自行備份留存。 2.本校以實習為必修學分。		
指定項目甄審說明	備審資料評分標準： (1) 證照 50% (2) 歷年在校成績20% (3) 相關競賽成果20% (4) 其他能力證明10%						

校系科組學程名稱				指定項目甄審成績計算方式		同分參酌順序	
和春技術學院 餐飲管理系				評分項目	佔甄審成績比例	順序	項目
招生類別	60商業	性別要求	不要求	備審資料審查	100%	1	備審資料審查
志願代碼	60-438	招生名額	1	--	--	2	優待加分比例
指定項目甄審日期	--	指定項目甄審費用	500	--	--	3	--
				--	--	4	--
繳交資料	1.學歷證件影本；2.審查資料：(1) 歷年在校成績；(2) 自傳；(3) 專業競賽得獎證明；(4) 其他有利審查資料(社團參與、學生幹部、證照、競賽成果、語文能力、特殊才能、成果作品、其他能力證明等)			備註	1.備審資料審查所交資料不再歸還,請自行留存。 2.本校以實習為必要修習學分。		
指定項目甄審說明	備審資料評分標準：1.證照 50% 2.歷年在校成績20% 3.相關競賽成果20% 4.其他能力證明10%						

校系科組學程名稱				指定項目甄審成績計算方式		同分參酌順序	
和春技術學院 財務金融系財富管理組				評分項目	佔甄審成績比例	順序	項目
招生類別	65資管	性別要求	不要求	備審資料審查	100%	1	備審資料審查
志願代碼	65-112	招生名額	1	--	--	2	優待加分比例
指定項目甄審日期	--	指定項目甄審費用	500	--	--	3	--
				--	--	4	--
繳交資料	1.必繳：(1) 歷年成績單 (2) 自傳 2.選繳：(1) 讀書計畫 (2) 技能檢定證照 (3) 其他有利個人甄試相關資料(例如:社團參與證明、競賽成果、學生幹部證明、專題成果等等。)			備註	1.備審資料審查所交資料不再歸還,請自行備份留存。 2.本校以實習為必修學分。		
指定項目甄審說明	書面資料審查評分標準：1.在校成績和自傳50% 2.其他有利個人甄試相關資料50%						

校系科組學程名稱				指定項目甄審成績計算方式		同分參酌順序	
和春技術學院 財務金融系商務財會組				評分項目	佔甄審成績比例	順序	項目
招生類別	65資管	性別要求	不要求	備審資料審查	100%	1	備審資料審查
志願代碼	65-113	招生名額	1	--	--	2	優待加分比例
指定項目甄審日期	--	指定項目甄審費用	500	--	--	3	--
				--	--	4	--
繳交資料	1.必繳：(1)歷年成績單 (2)自傳 2.選繳：(1)讀書計畫 (2)技能檢定證照 (3)其他有利個人甄試相關資料(例如:社團參與證明、競賽成果、學生幹部證明、專題成果等等。)			備註	1.備審資料審查所交資料不再歸還，請自行備份留存。 2.本校以實習為必修學分。		
指定項目甄審說明	書面資料審查評分標準：1.在校成績和自傳50% 2.其他有利個人甄試相關資料50%						

校系科組學程名稱				指定項目甄審成績計算方式		同分參酌順序	
和春技術學院 商品設計系				評分項目	佔甄審成績比例	順序	項目
招生類別	76家政	性別要求	不要求	備審資料審查	100%	1	備審資料審查
志願代碼	76-024	招生名額	3	--	--	2	優待加分比例
指定項目甄審日期	--	指定項目甄審費用	500	--	--	3	--
				--	--	4	--
繳交資料	必繳:1.學歷(力)證件影本 2.自傳含讀書計畫 選繳:學習表現(檢定合格證照證明、各類獲獎證明、成果作品、特殊才能、社團參與、學生幹部、全民英檢成績證明、結訓證明等)。 (以上各項報名時繳交影本)。			備註	所交備審資料不再歸還，建議證照證件繳交影本		
指定項目甄審說明	書面資料評分標準： 1.自傳含讀書計畫10% 2.學習表現90%						

校系科組學程名稱				指定項目甄審成績計算方式		同分參酌順序	
和春技術學院 流行時尚造型設計系				評分項目	佔甄審成績比例	順序	項目
招生類別	76家政	性別要求	不要求	備審資料審查	100%	1	備審資料審查
志願代碼	76-025	招生名額	3	--	--	2	優待加分比例
指定項目甄審日期	--	指定項目甄審費用	500	--	--	3	--
				--	--	4	--
繳交資料	1.學歷證件影本；2.審查資料：(1).歷年在校成績；(2).自傳；(3).專業競賽得獎證明；(4).其他有利審查資料(社團參與、學生幹部、證照、競賽成果、語文能力、特殊才能、成果作品、其他能力證明等)			備註	1.備審資料審查所交資料不再歸還，請自行備份留存。 2.本校以實習為必修學分。		
指定項目甄審說明	備審資料評分標準：1.證照 50% 2.歷年在校成績20% 3.相關競賽成果20% 4.其他能力證明10%						

校系科組學程名稱				指定項目甄審成績計算方式		同分參酌順序	
和春技術學院 餐飲管理系				評分項目	佔甄審成績比例	順序	項目
招生類別	76家政	性別要求	不要求	備審資料審查	100%	1	備審資料審查
志願代碼	76-026	招生名額	3	--	--	2	優待加分比例
指定項目甄審日期	--	指定項目甄審費用	500	--	--	3	--
				--	--	4	--
繳交資料	1.學歷證件影本；2.審查資料：(1).歷年在校成績；(2).自傳；(3).專業競賽得獎證明；(4).其他有利審查資料(社團參與、學生幹部、證照、競賽成果、語文能力、特殊才能、成果作品、其他能力證明等)			備註	1.備審資料審查所交資料不再歸還，請自行留存。 2.本校以實習為必要修習學分。		
指定項目甄審說明	備審資料評分標準：1.證照 50% 2.歷年在校成績20% 3.相關競賽成果20% 4.其他能力證明10%						

校系科組學程名稱				指定項目甄審成績計算方式		同分參酌順序	
和春技術學院 流行時尚造型設計系				評分項目	佔甄審成績比例	順序	項目
招生類別	77服裝	性別要求	不要求	備審資料審查	100%	1	備審資料審查
志願代碼	77-008	招生名額	2	--	--	2	優待加分比例
指定項目甄審日期	--	指定項目甄審費用	500	--	--	3	--
				--	--	4	--
繳交資料	1.學歷證件影本；2.審查資料：(1).歷年在校成績；(2).自傳；(3).專業競賽得獎證明；(4).其他有利審查資料(社團參與、學生幹部、證照、競賽成果、語文能力、特殊才能、成果作品、其他能力證明等)			備註	1.備審資料審查所交資料不再歸還，請自行備份留存。 2.本校以實習為必修學分。		
指定項目甄審說明	備審資料評分標準：1.證照 50% 2.歷年在校成績20% 3.相關競賽成果20% 4.其他能力證明10%						

校系科組學程名稱				指定項目甄審成績計算方式		同分參酌順序	
和春技術學院 流行時尚造型設計系				評分項目	佔甄審成績比例	順序	項目
招生類別	78美容	性別要求	不要求	備審資料審查	100%	1	備審資料審查
志願代碼	78-030	招生名額	3	--	--	2	優待加分比例
指定項目甄審日期	--	指定項目甄審費用	500	--	--	3	--
				--	--	4	--
繳交資料	1.學歷證件影本；2.審查資料：(1).歷年在校成績；(2).自傳；(3).專業競賽得獎證明；(4).其他有利審查資料(社團參與、學生幹部、證照、競賽成果、語文能力、特殊才能、成果作品、其他能力證明等)			備註	1.備審資料審查所交資料不再歸還，請自行備份留存。2.本校以實習為必修學分。		
指定項目甄審說明	備審資料評分標準：1.證照50% 2.歷年在校成績20% 3.相關競賽成果20% 4.其他能力證明10%						

校系科組學程名稱				指定項目甄審成績計算方式		同分參酌順序	
和春技術學院 資訊管理系				評分項目	佔甄審成績比例	順序	項目
招生類別	79餐旅	性別要求	不要求	備審資料審查	100%	1	備審資料審查
志願代碼	79-080	招生名額	1	--	--	2	優待加分比例
指定項目甄審日期	--	指定項目甄審費用	500	--	--	3	--
				--	--	4	--
繳交資料	一、學歷證件影本；二、審查資料：1.歷年在校成績；2.自傳；3.專業競賽得獎證明；4.其他有利審查資料(社團參與、學生幹部、證照、競賽成果、語文能力、特殊才能、成果作品、其他能力證明等)			備註	1.備審資料審查所交資料不再歸還，請自行備份留存。2.本校以實習為必修學分。		
指定項目甄審說明	備審資料評分標準： (1) 證照 50% (2) 歷年在校成績20% (3) 相關競賽成果20% (4) 其他能力證明10%						

校系科組學程名稱				指定項目甄審成績計算方式		同分參酌順序	
和春技術學院 應用外語系日語商務組				評分項目	佔甄審成績比例	順序	項目
招生類別	79餐旅	性別要求	不要求	備審資料審查	100%	1	備審資料審查
志願代碼	79-081	招生名額	2	--	--	2	優待加分比例
指定項目甄審日期	--	指定項目甄審費用	500	--	--	3	--
				--	--	4	--
繳交資料	1.必繳：讀書計劃(A4紙張書寫含自傳)、成績單(指定項目甄試報名時繳交) 2.選繳：學術作品、成果報告、證照、技能檢定合格證明、結訓證明等之技(藝)能競賽獲獎證明之文件。			備註	1.備審資料審查所交資料不再歸還，請自行備份留存。2.本校以實習為必修學分。		
指定項目甄審說明	1.必繳資料佔50% 2.選繳資料佔50%						

校系科組學程名稱				指定項目甄審成績計算方式		同分參酌順序	
和春技術學院 行銷與流通管理系				評分項目	佔甄審成績比例	順序	項目
招生類別	79餐旅	性別要求	不要求	備審資料審查	100%	1	備審資料審查
志願代碼	79-082	招生名額	3	--	--	2	優待加分比例
指定項目甄審日期	--	指定項目甄審費用	500	--	--	3	--
				--	--	4	--
繳交資料	必繳1.高中職歷年成績單 2.履歷自傳 3.學歷證件 選繳1.相關競賽成果證明 2.社團或幹部表現證明			備註	1.備審資料審查所交資料不再歸還，請自行備份留存。2.本校以實習為必修學分。		
指定項目甄審說明	備審資料評分標準： 1.高中職歷年成績單15% 2.履歷自傳35% 3.相關競賽成果或社團表現證明50%						

校系科組學程名稱				指定項目甄審成績計算方式		同分參酌順序	
和春技術學院 房仲與物業管理系				評分項目	佔甄審成績比例	順序	項目
招生類別	79餐旅	性別要求	不要求	備審資料審查	100%	1	備審資料審查
志願代碼	79-083	招生名額	1	--	--	2	優待加分比例
指定項目甄審日期	--	指定項目甄審費用	500	--	--	3	--
				--	--	4	--
繳交資料	1.歷年成績單 2.自傳及讀書計劃 3.社團或班級幹部證明 4.競賽成果或證照證明			備註	1.備審資料審查所交資料不再歸還，請自行備份留存。2.本校以實習為必修學分。		
指定項目甄審說明	書面資料審查評分標準：1.自傳及讀書計劃、歷年成績單、社團或班級幹部證明及其他有利審查資料50% 2.競賽成果或證照證明50%						

校系科組學程名稱				指定項目甄審成績計算方式		同分參酌順序	
和春技術學院 餐飲管理系				評分項目	佔甄審成績比例	順序	項目
招生類別	79餐旅	性別要求	不要求	備審資料審查	100%	1	備審資料審查
志願代碼	79-084	招生名額	10	--	--	2	優待加分比例
指定項目	--	指定項目	500	--	--	3	--
甄審日期	--	甄審費用	--	--	--	4	--
繳交資料	1.學歷證件影本；2.審查資料：(1)歷年在校成績；(2)自傳；(3)專業競賽得獎證明；(4)其他有利審查資料(社團參與、學生幹部、證照、競賽成果、語文能力、特殊才能、成果作品、其他能力證明等)				備註	1.備審資料審查所交資料不再歸還，請自行留存。2.本校以實習為必要修習學分。	
指定項目甄審說明	備審資料評分標準：1.證照 50% 2.歷年在校成績20% 3.相關競賽成果20% 4.其他能力證明10%						

校系科組學程名稱				指定項目甄審成績計算方式		同分參酌順序	
和春技術學院 觀光與休閒事業管理系				評分項目	佔甄審成績比例	順序	項目
招生類別	79餐旅	性別要求	不要求	備審資料審查	100%	1	備審資料審查
志願代碼	79-085	招生名額	2	--	--	2	優待加分比例
指定項目	--	指定項目	500	--	--	3	--
甄審日期	--	甄審費用	--	--	--	4	--
繳交資料	1.歷年成績單、學歷證件(畢業者繳交畢業證書影本、應屆畢業生繳交學生證影本)、履歷自傳 2.與本系相關演出、競賽與活動優異表現證明 3.觀光與休閒經歷成果冊(含個人從事觀光、休閒與旅遊的經驗及對美學藝術的觀點)				備註	*本系採「三明治學制」產學合作教育，學生需參與校外實習。 *本系實施服務人格養成與勞動服務教育課程。*本系重視外語培育，學生應參加外語能力檢定。*本系學生應配合國外觀光暨休閒短期遊學或見習課程。備審資料審查所交資料不再歸還，請自行留存。	
指定項目甄審說明	1.歷年成績單15% 2.履歷自傳15% 3.觀光與休閒經歷成果冊20% 4.演出、競賽與活動優異證明50%						

校系科組學程名稱				指定項目甄審成績計算方式		同分參酌順序	
和春技術學院 應用外語系英語商務組				評分項目	佔甄審成績比例	順序	項目
招生類別	79餐旅	性別要求	不要求	備審資料審查	100%	1	備審資料審查
志願代碼	79-086	招生名額	2	--	--	2	優待加分比例
指定項目	--	指定項目	500	--	--	3	--
甄審日期	--	甄審費用	--	--	--	4	--
繳交資料	1.必繳：讀書計劃(A4紙張書寫含自傳)、成績單(指定項目甄試報名時繳交) 2.選繳：學術作品、成果報告、證照、技能檢定合格證明、結訓證明等之技(藝)能競賽獲獎證明之文件。				備註	1.備審資料審查所交資料不再歸還，請自行備份留存。2.本校以實習為必修學分。	
指定項目甄審說明	1.必繳資料佔50% 2.選繳資料佔50%						

校系科組學程名稱				指定項目甄審成績計算方式		同分參酌順序	
和春技術學院 企業管理系				評分項目	佔甄審成績比例	順序	項目
招生類別	79餐旅	性別要求	不要求	備審資料審查	100%	1	備審資料審查
志願代碼	79-087	招生名額	2	--	--	2	優待加分比例
指定項目	--	指定項目	500	--	--	3	--
甄審日期	--	甄審費用	--	--	--	4	--
繳交資料	1.歷年成績單正本 2.自傳 3.學歷證件正本 4.社團或班級幹部證明 5.競賽成果或證照證明				備註	1.備審資料審查所交資料不再歸還，請自行備份留存。2.本校以實習為必修學分。	
指定項目甄審說明	備審資料評分標準：1.歷年成績單10% 2.自傳10% 3.社團或班級幹部證明30% 4.競賽成果或證照證明50%						

校系科組學程名稱				指定項目甄審成績計算方式		同分參酌順序	
和春技術學院 多媒體設計系				評分項目	佔甄審成績比例	順序	項目
招生類別	85商設	性別要求	不要求	備審資料審查	100%	1	備審資料審查
志願代碼	85-144	招生名額	3	--	--	2	優待加分比例
指定項目	--	指定項目	500	--	--	3	--
甄審日期	--	甄審費用	--	--	--	4	--
繳交資料	1.歷年成績2.履歷自傳3.證照、相關競賽成果、作品集、專題製作、校外實習等個人表現資料				備註	1.備審資料審查所交資料不再歸還，請自行備份留存。2.本校以實習為必修學分。	
指定項目甄審說明	1.在校成績及履歷自傳 30% 2.證照、相關競賽成果、作品集、專題製作、語文能力等個人表現資料 70%						

校系科組學程名稱				指定項目甄審成績計算方式		同分參酌順序	
和春技術學院 傳播藝術系				評分項目	佔甄審成績比例	順序	項目
招生類別	85商設	性別要求	不要求	備審資料審查	100%	1	備審資料審查
志願代碼	85-145	招生名額	2	--	--	2	優待加分比例
指定項目甄審日期	--	指定項目甄審費用	500	--	--	3	--
				--	--	4	--
繳交資料	1.在校成績 2.專業競賽得獎證明 3.乙級證照或相關證明 4.自傳及讀書計畫			備註	1.備審資料審查所交資料不再歸還，請自行備份留存。2.本校以實習為必修學分。		
指定項目甄審說明	1.自傳及讀書計畫、在校成績、專題報告或作品及其他有利審查資料50% 2.得獎證明及相關證照50%						

校系科組學程名稱				指定項目甄審成績計算方式		同分參酌順序	
和春技術學院 商品設計系				評分項目	佔甄審成績比例	順序	項目
招生類別	85商設	性別要求	不要求	備審資料審查	100%	1	備審資料審查
志願代碼	85-146	招生名額	3	--	--	2	優待加分比例
指定項目甄審日期	--	指定項目甄審費用	500	--	--	3	--
				--	--	4	--
繳交資料	必繳:1.學歷(力)證件影本 2.自傳含讀書計畫 選繳:學習表現(檢定合格證照證明、各類得獎證明、成果作品、特殊才能、社團參與、學生幹部、全民英檢成績證明、結訓證明等)。 (以上各項報名時繳交影本)。			備註	1.備審資料審查所交資料不再歸還，請自行備份留存。2.本校以實習為必修學分。		
指定項目甄審說明	書面資料評分標準： 1.自傳含讀書計畫10% 2.學習表現90%						

技優甄審入學招生學校系科(組)、學程一覽表

校名	聯絡電話	傳真電話	網址	限選填一系組
	02-22576167轉1279	02-22588928	http://www.chihlee.edu.tw	
408 致理技術學院	(22050)新北市板橋區文化路1段313號			是
招生系科組學程及招生類別		招生名額	招生系科組學程及招生類別	
企業管理系--60商業		15	財務金融系--60商業	
會計資訊系--60商業		14	行銷與流通管理系--60商業	
休閒遊憩管理系--60商業		9	國際貿易系--60商業	
應用英語系--60商業		14	應用日語系--60商業	
資訊管理系--65資管		14	商務科技管理系--65資管	
多媒體設計系--85商設		10		

校系科組學程資訊與報名建議說明

- 1.本校辦學績效卓著，榮獲教育部100學年度技術學院評鑑全部系所暨行政類一等佳績，並獲教學卓越計畫、繁星計畫、產學攜手合作計畫、友善校園、品德教育等績優學校之殊榮。
- 2.本校位居新北市板橋區中心地段，緊鄰捷運新埔站、板橋火車站及高鐵站，並有多線公車行經，交通往來極為便捷。
- 3.修業年限4年，修業期滿成績及格者授予學士學位。
- 4.備有宿舍，優先提供遠道新生申請。
- 5.英文採能力分班教學。
- 6.本校提供各班學業成績前三名學生獎學金、證照獎勵金、急難紓困助學金、弱勢學生助學計畫、校內外工讀機會。

校系科組學程名稱				指定項目甄審成績計算方式		同分參酌順序	
致理技術學院 企業管理系				評分項目	佔甄審成績比例	順序	項目
招生類別	60商業	性別要求	不要求	備審資料審查	100%	1	備審資料審查
志願代碼	60-439	招生名額	15	--	--	2	優待加分比例
指定項目甄審日期	--	指定項目甄審費用	500	--	--	3	--
				--	--	4	--
繳交資料	1.高中職歷年成績單、履歷及自傳(含生涯規劃及學習計畫,字數在1500字以內)。2.實務專題。3.高中職階段參加全國性或全校性競賽獲獎證明。4.參加社團、擔任學生幹部及公益(志工)服務證明。5.其他有關能力證明文件(如:專業證照、外語能力證明等)。				備註	1.備審資料請依序排列裝訂,以一份為限。 2.備審資料審查所交資料不再歸還,請自行備份留存。 3.英文採能力分班教學。	
指定項目甄審說明	備審資料評分標準(總分100分):1.高中職歷年成績20%。2.履歷及自傳(含生涯規劃及學習計畫)10%。3.競賽獲獎25%。4.專業能力(實務專題、專業證照、外語能力證明等)30%。5.服務精神[參加社團、擔任學生幹部及公益(志工)服務]15%。						

校系科組學程名稱				指定項目甄審成績計算方式		同分參酌順序	
致理技術學院 財務金融系				評分項目	佔甄審成績比例	順序	項目
招生類別	60商業	性別要求	不要求	備審資料審查	100%	1	備審資料審查
志願代碼	60-440	招生名額	15	--	--	2	優待加分比例
指定項目甄審日期	--	指定項目甄審費用	500	--	--	3	--
				--	--	4	--
繳交資料	1.高中職歷年成績單、履歷及自傳(含生涯規劃及學習計畫,字數在1500字以內)。2.實務專題。3.高中職階段參加全國性或全校性競賽獲獎證明。4.參加社團、擔任學生幹部及公益(志工)服務證明。5.其他有關能力證明文件(如:專業證照、外語能力證明等)。				備註	1.備審資料請依序排列裝訂,以一份為限。 2.備審資料審查所交資料不再歸還,請自行備份留存。 3.英文採能力分班教學。	
指定項目甄審說明	備審資料評分標準(總分100分):1.高中職歷年成績20%。2.履歷及自傳(含生涯規劃及學習計畫)10%。3.競賽獲獎20%。4.專業能力(實務專題、專業證照、外語能力證明等)30%。5.服務精神[參加社團、擔任學生幹部及公益(志工)服務]20%。						

校系科組學程名稱				指定項目甄審成績計算方式		同分參酌順序	
致理技術學院 會計資訊系				評分項目	佔甄審成績比例	順序	項目
招生類別	60商業	性別要求	不要求	備審資料審查	100%	1	備審資料審查
志願代碼	60-441	招生名額	14	--	--	2	優待加分比例
指定項目甄審日期	--	指定項目甄審費用	500	--	--	3	--
				--	--	4	--
繳交資料	1.高中職歷年成績單、履歷及自傳(含生涯規劃及學習計畫,字數在1500字以內)。2.實務專題。3.高中職階段參加全國性或全校性競賽獲獎證明。4.參加社團、擔任學生幹部及公益(志工)服務證明。5.其他有關能力證明文件(如:專業證照、外語能力證明等)。				備註	1.備審資料請依序排列裝訂,以一份為限。 2.備審資料審查所交資料不再歸還,請自行備份留存。 3.英文採能力分班教學。	
指定項目甄審說明	備審資料評分標準(總分100分):1.高中職歷年成績20%。2.履歷及自傳(含生涯規劃及學習計畫)10%。3.競賽獲獎20%。4.專業能力(實務專題、專業證照、外語能力證明等)30%。5.服務精神[參加社團、擔任學生幹部及公益(志工)服務]20%。						



校系科組學程名稱				指定項目甄審成績計算方式		同分參酌順序	
致理技術學院 行銷與流通管理系				評分項目	佔甄審成績比例	順序	項目
招生類別	60商業	性別要求	不要求	備審資料審查	100%	1	備審資料審查
志願代碼	60-442	招生名額	9	--	--	2	優待加分比例
指定項目甄審日期	--	指定項目甄審費用	500	--	--	3	--
						4	--
繳交資料	1.高中職歷年成績單、履歷及自傳(含生涯規劃及學習計畫,字數在1500字以內)。2.實務專題。3.高中職階段參加全國性或全校性競賽獲獎證明。4.參加社團、擔任學生幹部及公益(志工)服務證明。5.其他有關能力證明文件(如:專業證照、外語能力證明等)。			備註	1.備審資料請依序排列裝訂,以一份為限。 2.備審資料審查所交資料不再歸還,請自行備份留存。 3.英文採能力分班教學。		
指定項目甄審說明	備審資料評分標準(總分100分):1.高中職歷年成績20%。2.履歷及自傳(含生涯規劃及學習計畫)10%。3.競賽獲獎20%。4.專業能力(實務專題、專業證照、外語能力證明等)30%。5.服務精神(參加社團、擔任學生幹部及公益(志工)服務)20%。						

校系科組學程名稱				指定項目甄審成績計算方式		同分參酌順序	
致理技術學院 休閒遊憩管理系				評分項目	佔甄審成績比例	順序	項目
招生類別	60商業	性別要求	不要求	備審資料審查	100%	1	備審資料審查
志願代碼	60-443	招生名額	9	--	--	2	優待加分比例
指定項目甄審日期	--	指定項目甄審費用	500	--	--	3	--
						4	--
繳交資料	1.高中職歷年成績單、履歷及自傳(含生涯規劃及學習計畫,字數在1500字以內)。2.實務專題。3.高中職階段參加全國性或全校性競賽獲獎證明。4.參加社團、擔任學生幹部及公益(志工)服務證明。5.其他有關能力證明文件(如:專業證照、外語能力證明等)。			備註	1.備審資料請依序排列裝訂,以一份為限。 2.備審資料審查所交資料不再歸還,請自行備份留存。 3.英文採能力分班教學。 4.入學後須統一製作餐旅服務正式套裝。		
指定項目甄審說明	備審資料評分標準(總分100分):1.高中職歷年成績20%。2.履歷及自傳(含生涯規劃及學習計畫)10%。3.競賽獲獎20%。4.專業能力(實務專題、專業證照、外語能力證明等)30%。5.服務精神(參加社團、擔任學生幹部及公益(志工)服務)20%。						

校系科組學程名稱				指定項目甄審成績計算方式		同分參酌順序	
致理技術學院 國際貿易系				評分項目	佔甄審成績比例	順序	項目
招生類別	60商業	性別要求	不要求	備審資料審查	100%	1	備審資料審查
志願代碼	60-444	招生名額	15	--	--	2	優待加分比例
指定項目甄審日期	--	指定項目甄審費用	500	--	--	3	--
						4	--
繳交資料	1.高中職歷年成績單、履歷及自傳(含生涯規劃及學習計畫,字數在1500字以內)。2.高中職階段參加全國性或全校性競賽之獲獎證明。3.參加社團、擔任學生幹部及公益(志工)服務之證明。4.其他有關能力之證明文件(如:專業證照、外語能力證明等)。			備註	1.備審資料請依序排列裝訂,以一份為限。 2.備審資料審查所交資料不再歸還,請自行備份留存。 3.英文採能力分班教學。		
指定項目甄審說明	備審資料評分標準(總分100分):1.高中職歷年成績10%。2.履歷及自傳(含生涯規劃及學習計畫)20%。3.競賽獲獎10%。4.專業能力(專業證照、外語能力證明等)40%。5.服務精神(參加社團、擔任學生幹部及公益(志工)服務)20%。						

校系科組學程名稱				指定項目甄審成績計算方式		同分參酌順序	
致理技術學院 應用英語系				評分項目	佔甄審成績比例	順序	項目
招生類別	60商業	性別要求	不要求	備審資料審查	100%	1	備審資料審查
志願代碼	60-445	招生名額	14	--	--	2	優待加分比例
指定項目甄審日期	--	指定項目甄審費用	500	--	--	3	--
						4	--
繳交資料	1.高中職歷年成績單、履歷及中英文自傳(含生涯規劃及學習計畫,字數在1500字以內)。2.實務專題。3.高中職階段參加全國性或全校性競賽獲獎證明。4.參加社團、擔任學生幹部及公益(志工)服務證明。5.其他有關能力證明文件(如:專業證照、外語能力證明等)。			備註	1.備審資料請依序排列裝訂,以一份為限。 2.備審資料審查所交資料不再歸還,請自行備份留存。 3.英文採能力分班教學。		
指定項目甄審說明	備審資料評分標準(總分100分):1.高中職歷年成績20%。2.履歷及中英文自傳(含生涯規劃及學習計畫)10%。3.競賽獲獎20%。4.專業能力(實務專題、專業證照、外語能力證明等)30%。5.服務精神(參加社團、擔任學生幹部及公益(志工)服務)20%。						

校系科組學程名稱				指定項目甄審成績計算方式		同分參酌順序	
致理技術學院 應用日語系				評分項目	佔甄審成績比例	順序	項目
招生類別	60商業	性別要求	不要求	備審資料審查	100%	1	備審資料審查
志願代碼	60-446	招生名額	10	--	--	2	優待加分比例
指定項目甄審日期	--	指定項目甄審費用	500	--	--	3	--
						4	--
繳交資料	1.高中職歷年成績單、履歷及自傳(含生涯規劃及學習計畫,字數在1500字以內)。2.實務專題。3.高中職階段參加全國性或全校性競賽獲獎證明。4.參加社團、擔任學生幹部及公益(志工)服務證明。5.其他有關能力證明文件(如:專業證照、外語能力證明等)。			備註	1.備審資料請依序排列裝訂,以一份為限。 2.備審資料審查所交資料不再歸還,請自行備份留存。 3.英文採能力分班教學。		
指定項目甄審說明	備審資料評分標準(總分100分):1.高中職歷年成績20%。2.履歷及自傳(含生涯規劃及學習計畫)10%。3.競賽獲獎20%。4.專業能力(實務專題、專業證照、外語能力證明等)30%。5.服務精神(參加社團、擔任學生幹部及公益(志工)服務)20%。						

校系科組學程名稱				指定項目甄審成績計算方式		同分參酌順序	
致理技術學院 資訊管理系				評分項目	佔甄審成績比例	順序	項目
招生類別	65資管	性別要求	不要求	備審資料審查	100%	1	備審資料審查
志願代碼	65-114	招生名額	14	--	--	2	優待加分比例
指定項目甄審日期	--	指定項目甄審費用	500	--	--	3	--
				--	--	4	--
繳交資料	1.高中職歷年成績單、履歷及自傳(含生涯規劃及學習計畫,字數在1500字以內)。2.實務專題。3.高中職階段參加全國性或全校性競賽獲獎證明。4.參加社團、擔任學生幹部及公益(志工)服務證明。5.其他有關能力證明文件(如:專業證照、外語能力證明)。			備註	1.備審資料請依序排列裝訂,以一份為限。 2.備審資料審查所交資料不再歸還,請自行備份留存。 3.英文採能力分班教學。		
指定項目甄審說明	備審資料評分標準(總分100分):1.高中職歷年成績20%。2.履歷及自傳(含生涯規劃及學習計畫)15%。3.競賽獲獎30%。4.實務專題製作成果10%。5.證照(專業證照、外語能力證明等)15%。6.服務精神(參加社團、擔任學生幹部及公益(志工)服務)10%。						

校系科組學程名稱				指定項目甄審成績計算方式		同分參酌順序	
致理技術學院 商務科技管理系				評分項目	佔甄審成績比例	順序	項目
招生類別	65資管	性別要求	不要求	備審資料審查	100%	1	備審資料審查
志願代碼	65-115	招生名額	8	--	--	2	優待加分比例
指定項目甄審日期	--	指定項目甄審費用	500	--	--	3	--
				--	--	4	--
繳交資料	1.高中職歷年成績單(並針對成績不佳之科目提供說明)、履歷及自傳(含生涯規劃及學習計畫,字數在1500字以內)。2.實務專題。3.高中職階段參加全國性或全校性競賽獲獎證明。4.參加社團、擔任學生幹部及公益(志工)服務證明。5.其他有關能力證明文件(如:專業證照、外語能力證明等)。			備註	1.備審資料請依序排列裝訂,以一份為限。 2.備審資料審查所交資料不再歸還,請自行備份留存。 3.英文採能力分班教學。		
指定項目甄審說明	備審資料評分標準(總分100分):1.高中職歷年成績20%。2.履歷及自傳(含生涯規劃及學習計畫)10%。3.競賽獲獎20%。4.專業能力(實務專題、專業證照、外語能力證明等)30%。5.服務精神(參加社團、擔任學生幹部及公益(志工)服務)20%。						

校系科組學程名稱				指定項目甄審成績計算方式		同分參酌順序	
致理技術學院 多媒體設計系				評分項目	佔甄審成績比例	順序	項目
招生類別	85商設	性別要求	不要求	備審資料審查	100%	1	備審資料審查
志願代碼	85-147	招生名額	10	--	--	2	優待加分比例
指定項目甄審日期	--	指定項目甄審費用	500	--	--	3	--
				--	--	4	--
繳交資料	1.高中職歷年成績單、履歷及自傳(含生涯規劃及學習計畫,字數1500以內)。2.實務專題。3.高中職階段參加全國性或全校性競賽獲獎證明。4.參加社團、擔任學生幹部及公益(志工)服務證明。5.其他能力證明文件(如:專業證照、外語能力證明等)。6.成果作品5件以上。			備註	1.備審資料請依序排列裝訂,以一份為限。 2.備審資料審查所交資料不再歸還,請自行備份留存。 3.英文採能力分班教學。		
指定項目甄審說明	備審資料評分標準(總分100分):1.高中職歷年成績20%。2.履歷及自傳(生涯規劃及學習計畫)5%。3.競賽獲獎25%。4.專業能力(實務專題、專業證照、外語能力證明等)30%。5.服務精神(參加社團、擔任學生幹部及公益(志工)服務)5%。6.成果作品15%。						

技優甄審入學招生學校系科(組)、學程一覽表

校名	聯絡電話	傳真電話	網址	限選填一系組
	02-77387708	02-89670149	http://www.oit.edu.tw	
410 亞東技術學院	(22061) 新北市板橋區四川路二段58號			否
招生系科組學程及招生類別		招生名額	招生系科組學程及招生類別	
材料與纖維系材料應用科技組--10機械		3	機械工程系--10機械	
工業管理系--10機械		4	機械工程系汽車組--15汽車	
電機工程系--20電機		8	通訊工程系--25電子	
電子工程系--25電子		12	工業管理系--25電子	
行銷與流通管理系--60商業		10	醫務管理系--60商業	
資訊管理系--65資管		9	材料與纖維系流行織品設計組--85商設	
工商業設計系--85商設		9		

校系科組學程資訊與報名建議說明

1. 修業四年。
2. 學雜費之繳納標準，參酌教育部規定配合辦理。
3. 提供各項學雜費減免、就學貸款、工讀助學金及各項獎學金。
4. 凡經技優入學者即發給獎學金1萬元；參加國際技能競賽獲各職類優勝或參加國際科技展覽成績優異，獲推薦並持有證明者，分別於入學年度第一、二學期各發給5萬元，共計10萬元；參加全國技能競賽獲各職能（個人賽）前三名者，發給獎學金5萬元；參加全國高級中等學校技藝競賽獲各職類前三名者，發給獎學金3萬元。獎學金之發給，依本校「優秀成績入學獎學金辦法」相關規定。
5. 四技1年級英文課程採分級上課。
6. 為強化就業力，本校實施學生基本能力指標，未通過者須修習相關補救課程。
7. 亞東擁有多元的遠東關係企業事業體，提供國內外實習與就業機會，成為培育拔尖人才的搖籃。
8. 本校交通便利，捷運板南線「亞東醫院」站第2或3號出口，步行3分鐘即可達本校。

校系科組學程名稱				指定項目甄審成績計算方式		同分參酌順序	
亞東技術學院 材料與纖維系材料應用科技組				評分項目	佔甄審成績比例	順序	項目
招生類別	10機械	性別要求	不要求	備審資料審查	50%	1	備審資料審查
志願代碼	10-103	招生名額	3	面試	50%	2	面試
指定項目甄審日期	104/6/6	指定項目甄審費用	750	--	--	3	優待加分比例
				--	--	4	--
繳交資料	必繳：1.高職（中）歷年成績單正本 2.自傳與讀書計畫 選繳：1.相關競賽及成果作品 2.專業證照			備註	1.可於四年級參加校外實習一年，強化實務與就業經驗。 2.最低錄取標準由本校招生委員會決議 3.備審資料審查所交資料不再歸還，請自行備份留存。		
指定項目甄審說明	備審資料審查評分標準：1.高職（中）歷年成績單正本30% 2.自傳與讀書計畫25% 3.相關競賽成果及專業證照45% 面試評分標準：1.基本評佔20% 2.表達能力40% 3.學習能力40%						

校系科組學程名稱				指定項目甄審成績計算方式		同分參酌順序	
亞東技術學院 機械工程系				評分項目	佔甄審成績比例	順序	項目
招生類別	10機械	性別要求	不要求	備審資料審查	100%	1	備審資料審查
志願代碼	10-104	招生名額	11	--	--	2	優待加分比例
指定項目甄審日期	--	指定項目甄審費用	500	--	--	3	--
				--	--	4	--
繳交資料	必繳：1.高職（中）歷年成績單正本（含名次）2.專業證照、競賽及作品 選繳：其他有利審查證明			備註	1.可於四年級參加校外實習一年，強化實務與就業經驗。 2.最低錄取標準由本校招生委員會決議 3.備審資料審查所交資料不再歸還，請自行備份留存。		
指定項目甄審說明	備審資料審查評分標準：1.高職（中）歷年成績單正本（含名次）20% 2.特殊表現、相關成果及專業證照80%						

校系科組學程名稱				指定項目甄審成績計算方式		同分參酌順序	
亞東技術學院 工業管理系				評分項目	佔甄審成績比例	順序	項目
招生類別	10機械	性別要求	不要求	備審資料審查	100%	1	備審資料審查
志願代碼	10-105	招生名額	4	--	--	2	優待加分比例
指定項目甄審日期	--	指定項目甄審費用	500	--	--	3	--
				--	--	4	--
繳交資料	必繳：1.高職（中）歷年成績單正本 2.自傳 選繳：1.讀書計畫 2.相關競賽成果證明 3.社團與幹部表現證明			備註	1.最低錄取標準由本校招生委員會決議 2.備審資料審查所交資料不再歸還，請自行備份留存。		
指定項目甄審說明	備審資料審查評分標準：1.高職（中）歷年成績單正本30% 2.自傳、讀書計畫、各類有利審查資料70%						

校系科組學程名稱				指定項目甄審成績計算方式		同分參酌順序	
亞東技術學院 機械工程系汽車組				評分項目	佔甄審成績比例	順序	項目
招生類別	15汽車	性別要求	不要求	備審資料審查	100%	1	備審資料審查
志願代碼	15-035	招生名額	5	--	--	2	優待加分比例
指定項目	--	指定項目	500	--	--	3	--
甄審日期	--	甄審費用	--	--	--	4	--
繳交資料	必繳:1.高職(中)歷年成績單正本(含名次) 2.專業證照、競賽及作品 選繳:其他有利審查證明			備註	1.可於四年級參加校外實習一年,強化實務與就業經驗。 2.最低錄取標準由本校招生委員會決議 3.備審資料審查所交資料不再歸還,請自行備份留存。		
指定項目甄審說明	備審資料審查評分標準:1.高職(中)歷年成績單正本(含名次)20% 2.特殊表現、相關成果及專業證照80%						

校系科組學程名稱				指定項目甄審成績計算方式		同分參酌順序	
亞東技術學院 電機工程系				評分項目	佔甄審成績比例	順序	項目
招生類別	20電機	性別要求	不要求	備審資料審查	100%	1	備審資料審查
志願代碼	20-081	招生名額	8	--	--	2	優待加分比例
指定項目	--	指定項目	500	--	--	3	--
甄審日期	--	甄審費用	--	--	--	4	--
繳交資料	必繳:1.高職(中)歷年成績單正本 2.自傳 3.讀書計畫 4.作品成果(書面資料)、相關競賽成果證明或其他有利審查相關資料			備註	1.最低錄取標準由本校招生委員會決議 2.備審資料審查所交資料不再歸還,請自行備份留存。		
指定項目甄審說明	備審資料審查評分標準:1.高職(中)歷年成績單正本30% 2.自傳10% 3.讀書計畫10% 4.作品成果、相關競賽成果或其他有利審查資料50%						

校系科組學程名稱				指定項目甄審成績計算方式		同分參酌順序	
亞東技術學院 通訊工程系				評分項目	佔甄審成績比例	順序	項目
招生類別	25電子	性別要求	不要求	備審資料審查	100%	1	備審資料審查
志願代碼	25-211	招生名額	8	--	--	2	優待加分比例
指定項目	--	指定項目	500	--	--	3	--
甄審日期	--	甄審費用	--	--	--	4	--
繳交資料	必繳:1.高職(中)歷年成績單正本(須列年級排名、比例) 2.自傳 選繳:1.相關競賽成果證明 2.社團或幹部表現證明 3.專題作品 4.英文檢定 (以上證明請儘量以條列方式呈現,並將佐證影本依序附上)			備註	1.最低錄取標準由本校招生委員會決議 2.備審資料審查所交資料不再歸還,請自行備份留存。 3.各項書面資料請參考本系網頁申請格式之順序裝訂(A4格式) 4.書面資料內容以30頁為限		
指定項目甄審說明	備審資料審查評分標準:1.高職(中)歷年成績單正本(須列年級排名、比例)30% 2.自傳及社團或幹部證明10% 3.相關競賽成果及英文檢定或專題作品60%						

校系科組學程名稱				指定項目甄審成績計算方式		同分參酌順序	
亞東技術學院 電子工程系				評分項目	佔甄審成績比例	順序	項目
招生類別	25電子	性別要求	不要求	備審資料審查	50%	1	面試
志願代碼	25-212	招生名額	12	面試	50%	2	備審資料審查
指定項目	104/6/5	指定項目	750	--	--	3	優待加分比例
甄審日期	--	甄審費用	--	--	--	4	--
繳交資料	必繳:1.高職(中)歷年成績單正本(含名次) 2.自傳及讀書計畫 選繳:相關競賽成果證明			備註	1.最低錄取標準由本校招生委員會決議 2.備審資料審查所交資料不再歸還,請自行備份留存。		
指定項目甄審說明	備審資料審查評分標準:1.高職(中)歷年成績單正本(含名次)10% 2.自傳及讀書計畫10% 3.相關競賽成果80% 面試評分標準:1.表達能力20% 2.溝通反應30% 3.專業知識50%						

校系科組學程名稱				指定項目甄審成績計算方式		同分參酌順序	
亞東技術學院 工業管理系				評分項目	佔甄審成績比例	順序	項目
招生類別	25電子	性別要求	不要求	備審資料審查	100%	1	備審資料審查
志願代碼	25-213	招生名額	2	--	--	2	優待加分比例
指定項目	--	指定項目	500	--	--	3	--
甄審日期	--	甄審費用	--	--	--	4	--
繳交資料	必繳:1.高職(中)歷年成績單正本 2.自傳 選繳:1.讀書計畫 2.相關競賽成果證明 3.社團與幹部表現證明			備註	1.最低錄取標準由本校招生委員會決議 2.備審資料審查所交資料不再歸還,請自行備份留存。		
指定項目甄審說明	備審資料審查評分標準:1.高職(中)歷年成績單正本30% 2.自傳、讀書計畫、各類有利審查資料70%						

校系科組學程名稱				指定項目甄審成績計算方式		同分參酌順序	
亞東技術學院 行銷與流通管理系				評分項目	佔甄審成績比例	順序	項目
招生類別	60商業	性別要求	不要求	備審資料審查	100%	1	備審資料審查
志願代碼	60-447	招生名額	10	--	--	2	優待加分比例
指定項目甄審日期	--	指定項目甄審費用	500	--	--	3	--
				--	--	4	--
繳交資料	必繳:1.高職(中)歷年成績單正本 2.自傳 選繳:1.相關證照 2.競賽成果證明 3.社團參與 4.讀書計畫 5.其他有利於審查之資料			備註 1.最低錄取標準由本校招生委員會決議 2.備審資料審查所交資料不再歸還,請自行備份留存。			
指定項目甄審說明	備審資料審查評分標準:1.高職(中)歷年成績單正本10% 2.自傳與讀書計畫10% 3.相關證照30% 4.競賽成果證明25% 5.社團參與20% 6.其他5%						

校系科組學程名稱				指定項目甄審成績計算方式		同分參酌順序	
亞東技術學院 醫務管理系				評分項目	佔甄審成績比例	順序	項目
招生類別	60商業	性別要求	不要求	備審資料審查	100%	1	備審資料審查
志願代碼	60-448	招生名額	10	--	--	2	優待加分比例
指定項目甄審日期	--	指定項目甄審費用	500	--	--	3	--
				--	--	4	--
繳交資料	必繳:1.高職(中)歷年成績單正本 2.自傳 選繳:1.相關競賽成果證明 2.社團或幹部表現證明			備註 1.可於四年級下學期參加校外實習半年,強化實務與就業經驗。 2.最低錄取標準由本校招生委員會決議 3.備審資料審查所交資料不再歸還,請自行備份留存。			
指定項目甄審說明	備審資料審查評分標準:1.高職(中)歷年成績單正本30% 2.自傳20% 3.相關競賽成果、社團或幹部表現證明50%						

校系科組學程名稱				指定項目甄審成績計算方式		同分參酌順序	
亞東技術學院 資訊管理系				評分項目	佔甄審成績比例	順序	項目
招生類別	65資管	性別要求	不要求	備審資料審查	100%	1	備審資料審查
志願代碼	65-116	招生名額	9	--	--	2	優待加分比例
指定項目甄審日期	--	指定項目甄審費用	500	--	--	3	--
				--	--	4	--
繳交資料	必繳:1.高職(中)歷年成績單正本(含班級排名) 2.自傳 選繳:1.資訊相關競賽成果證明 2.社團或幹部表現證明 3.資訊相關專業證照證明 4.其它有利審查之資料			備註 1.最低錄取標準由本校招生委員會決議 2.備審資料審查所交資料不再歸還,請自行備份留存。			
指定項目甄審說明	備審資料審查評分標準:1.高職(中)歷年成績單正本(含班級排名)20% 2.資訊相關競賽成果30% 3.自傳及社團或幹部表現20% 4.資訊相關專業證照25% 5.其它5%						

校系科組學程名稱				指定項目甄審成績計算方式		同分參酌順序	
亞東技術學院 材料與纖維系流行織品設計組				評分項目	佔甄審成績比例	順序	項目
招生類別	85商設	性別要求	不要求	備審資料審查	50%	1	備審資料審查
志願代碼	85-148	招生名額	3	面試	50%	2	面試
指定項目甄審日期	104/6/6	指定項目甄審費用	750	--	--	3	優待加分比例
				--	--	4	--
繳交資料	必繳:1.高職(中)歷年成績單正本 2.自傳與讀書計畫 選繳:1.相關競賽及成果作品 2.專業證照			備註 1.可於四年級參加校外實習一年,強化實務與就業經驗。 2.最低錄取標準由本校招生委員會決議 3.備審資料審查所交資料不再歸還,請自行備份留存。			
指定項目甄審說明	備審資料審查評分標準:1.高職(中)歷年成績單正本30% 2.自傳與讀書計畫25% 3.相關競賽成果及專業證照45% 面試評分標準:1.基本評估20% 2.表達能力40% 3.學習能力40%						

校系科組學程名稱				指定項目甄審成績計算方式		同分參酌順序	
亞東技術學院 工商業設計系				評分項目	佔甄審成績比例	順序	項目
招生類別	85商設	性別要求	不要求	備審資料審查	40%	1	面試
志願代碼	85-149	招生名額	9	面試	60%	2	備審資料審查
指定項目甄審日期	104/6/5	指定項目甄審費用	750	--	--	3	優待加分比例
				--	--	4	--
繳交資料	必繳:1.高職(中)歷年成績單正本 2.自傳 3.作品集 選繳:1.相關競賽成果證明 2.社團或幹部表現證明			備註 1.最低錄取標準由本校招生委員會決議 2.備審資料審查所交資料不再歸還,請自行備份留存。			
指定項目甄審說明	備審資料審查評分標準:1.高職(中)歷年成績單正本30% 2.自傳及社團或幹部證明20% 3.作品集及相關競賽成果50% 面試評分標準:1.學習潛力50% 2.學習企圖心20% 3.表達能力30%						

技優甄審入學招生學校系科(組)、學程一覽表

校名	聯絡電話	傳真電話	網址	限選填一系組	
	03-4361070	03-4658965	http://www.tiit.edu.tw		
411 桃園創新技術學院	(32091)桃園縣中壢市中山東路三段414號			否	
招生系科組學程及招生類別		招生名額	招生系科組學程及招生類別		招生名額
機械工程系--10機械		2	環境科技與管理系--10機械		3
機械工程系車輛工程組--15汽車		18	資訊工程系--20電機		2
環境科技與管理系--25電子		5	資訊工程系--25電子		10
室內設計系--40土木		1	資訊管理系--60商業		5
企業管理系--60商業		6	觀光與休閒事業管理系--60商業		10
行銷與流通管理系--60商業		8	餐飲廚藝管理系--60商業		1
餐旅管理系--60商業		3	資訊管理系--65資管		5
企業管理系--65資管		4	行銷與流通管理系--65資管		4
創意流行時尚設計系--76家政		1	創意流行時尚設計系--77服裝		1
餐飲廚藝管理系--79餐旅		1	室內設計系--80工設		2
視覺傳達設計系--80工設		3	化妝品應用系--85商設		2
室內設計系--85商設		7	視覺傳達設計系--85商設		9

校系科組學程資訊與報名建議說明

- 1.現有Giga專線連接學術網路及全球網際網路。校園無線網路架設完備，教學電腦設備不斷更新。
- 2.圖書館藏豐富，自動化作業便利學生查詢及借還書籍，可利用館際合作取得最新資料。
- 3.重視學術與實務教學。校內有數座技術士檢定場地及國家級標準實驗室。
- 4.提供急難救助金及校內外獎助學金，可申辦就學貸款另提供學生工讀機會。
- 5.觀光餐旅大樓設有美食街，供全校師生安全衛生的用餐環境。所有大樓均設有專業教室，提供優良的教學環境。
- 6.錄取本校四技技優甄審入學且註冊者，提供獎學金3萬元及ipad乙台。

校系科組學程名稱				指定項目甄審成績計算方式		同分參酌順序	
桃園創新技術學院 機械工程系				評分項目	佔甄審成績比例	順序	項目
招生類別	10機械	性別要求	不要求	備審資料審查	100%	1	備審資料審查
志願代碼	10-106	招生名額	2	--	--	2	優待加分比例
指定項目甄審日期	--	指定項目甄審費用	500	--	--	3	--
				--	--	4	--
繳交資料	指定項目甄審時繳交：必繳資料：1.高一至高三在校成績單 2.學生自傳 3.讀書計畫。選繳資料：1.學生幹部證明 2.社團參與證明 3.成果作品 4.競賽成果 5.技術證照 6.其他足以證明能力之文件。			備註	1.指定項目甄審繳交資料有助於備審資料審查。 2.錄取本校四技技優甄審入學且註冊者，提供獎學金3萬元及ipad乙台。		
指定項目甄審說明	讀書計畫(38%)學生自傳(27%)班級幹部(3%)社團參與(3%)競賽成果(4%)成果作品(10%)技術證照(10%)其他(5%)。						

校系科組學程名稱				指定項目甄審成績計算方式		同分參酌順序	
桃園創新技術學院 環境科技與管理系				評分項目	佔甄審成績比例	順序	項目
招生類別	10機械	性別要求	不要求	備審資料審查	100%	1	備審資料審查
志願代碼	10-107	招生名額	3	--	--	2	優待加分比例
指定項目甄審日期	--	指定項目甄審費用	500	--	--	3	--
				--	--	4	--
繳交資料	指定項目甄審時繳交：必繳資料：1.高一至高三在校成績單 2.學生自傳 3.讀書計畫。選繳資料：1.學生幹部證明 2.社團參與證明 3.成果作品 4.競賽成果 5.技術證照 6.其他足以證明能力之文件。			備註	1.指定項目甄審繳交資料有助於備審資料審查。 2.錄取本校四技技優甄審入學且註冊者，提供獎學金3萬元及ipad乙台。		
指定項目甄審說明	讀書計畫(40%)學生自傳(28%)班級幹部(3%)社團參與(3%)競賽成果(4%)成果作品(10%)技術證照(10%)其他(2%)。						

校系科組學程名稱				指定項目甄審成績計算方式		同分參酌順序	
桃園創新技術學院 機械工程系車輛工程組				評分項目	佔甄審成績比例	順序	項目
招生類別	15汽車	性別要求	不要求	備審資料審查	100%	1	備審資料審查
志願代碼	15-036	招生名額	18	--	--	2	優待加分比例
指定項目甄審日期	--	指定項目甄審費用	500	--	--	3	--
				--	--	4	--
繳交資料	指定項目甄審時繳交：必繳資料：1.高一至高三在校成績單 2.學生自傳 3.讀書計畫。選繳資料：1.學生幹部證明 2.社團參與證明 3.成果作品 4.競賽成果 5.技術證照 6.其他足以證明能力之文件。			備註	1.指定項目甄審繳交資料有助於備審資料審查。 2.錄取本校四技技優甄審入學且註冊者，提供獎學金3萬元及ipad乙台。		
指定項目甄審說明	讀書計畫(38%)學生自傳(27%)班級幹部(3%)社團參與(3%)競賽成果(4%)成果作品(10%)技術證照(10%)其他(5%)。						

校系科組學程名稱				指定項目甄審成績計算方式		同分參酌順序	
桃園創新技術學院 資訊工程系				評分項目	佔甄審成績比例	順序	項目
招生類別	20電機	性別要求	不要求	備審資料審查	100%	1	備審資料審查
志願代碼	20-082	招生名額	2	--	--	2	優待加分比例
指定項目甄審日期	--	指定項目甄審費用	500	--	--	3	--
				--	--	4	--
繳交資料	1.歷年成績單2.履歷自傳3.讀書計劃4.其他有利審查資料(競賽獲獎、幹部、證照、社團、語文能力、專題、社會服務等其他足以證明能力之文件)			備註	1.指定項目甄審繳交資料有助於備審資料審查。 2.錄取本校四技技優甄審入學且註冊者，提供獎學金3萬元及ipad乙台。		
指定項目甄審說明	履歷自傳(20%)讀書計劃(30%)相關競賽與其他能力證明(50%)						

校系科組學程名稱				指定項目甄審成績計算方式		同分參酌順序	
桃園創新技術學院 環境科技與管理系				評分項目	佔甄審成績比例	順序	項目
招生類別	25電子	性別要求	不要求	備審資料審查	100%	1	備審資料審查
志願代碼	25-214	招生名額	5	--	--	2	優待加分比例
指定項目甄審日期	--	指定項目甄審費用	500	--	--	3	--
				--	--	4	--
繳交資料	指定項目甄審時繳交：必繳資料：1.高一至高三在校成績單 2.學生自傳 3.讀書計畫。選繳資料：1.學生幹部證明 2.社團參與證明 3.成果作品 4.競賽成果 5.技術證照 6.其他足以證明能力之文件。			備註	1.指定項目甄審繳交資料有助於備審資料審查。 2.錄取本校四技技優甄審入學且註冊者，提供獎學金3萬元及ipad乙台。		
指定項目甄審說明	讀書計畫(40%)學生自傳(28%)班級幹部(3%)社團參與(3%)競賽成果(4%)成果作品(10%)技術證照(10%)其他(2%)。						

校系科組學程名稱				指定項目甄審成績計算方式		同分參酌順序	
桃園創新技術學院 資訊工程系				評分項目	佔甄審成績比例	順序	項目
招生類別	25電子	性別要求	不要求	備審資料審查	100%	1	備審資料審查
志願代碼	25-215	招生名額	10	--	--	2	優待加分比例
指定項目甄審日期	--	指定項目甄審費用	500	--	--	3	--
				--	--	4	--
繳交資料	1.歷年成績單2.履歷自傳3.讀書計劃4.其他有利審查資料(競賽獲獎、幹部、證照、社團、語文能力、專題、社會服務等其他足以證明能力之文件)			備註	1.指定項目甄審繳交資料有助於備審資料審查。 2.錄取本校四技技優甄審入學且註冊者，提供獎學金3萬元及ipad乙台。		
指定項目甄審說明	履歷自傳(20%)讀書計劃(30%)相關競賽與其他能力證明(50%)						

校系科組學程名稱				指定項目甄審成績計算方式		同分參酌順序	
桃園創新技術學院 室內設計系				評分項目	佔甄審成績比例	順序	項目
招生類別	40土木	性別要求	不要求	備審資料審查	100%	1	備審資料審查
志願代碼	40-051	招生名額	1	--	--	2	優待加分比例
指定項目甄審日期	--	指定項目甄審費用	500	--	--	3	--
				--	--	4	--
繳交資料	指定項目甄審時繳交：必繳資料：1.高一至高三在校成績單 2.學生自傳 3.讀書計畫。選繳資料：1.學生幹部證明 2.社團參與證明 3.成果作品 4.競賽成果 5.技術證照 6.其他足以證明能力之文件。			備註	1.指定項目甄審繳交資料有助於備審資料審查。 2.錄取本校四技技優甄審入學且註冊者，提供獎學金3萬元及ipad乙台。		
指定項目甄審說明	讀書計畫(40%)學生自傳(28%)班級幹部(3%)社團參與(3%)競賽成果(4%)成果作品(10%)技術證照(10%)其他(2%)。						

校系科組學程名稱				指定項目甄審成績計算方式		同分參酌順序	
桃園創新技術學院 資訊管理系				評分項目	佔甄審成績比例	順序	項目
招生類別	60商業	性別要求	不要求	備審資料審查	100%	1	備審資料審查
志願代碼	60-449	招生名額	5	--	--	2	優待加分比例
指定項目甄審日期	--	指定項目甄審費用	500	--	--	3	--
				--	--	4	--
繳交資料	指定項目甄審時繳交：必繳資料：1.高一至高三在校成績單 2.學生自傳。選繳資料：1.學生幹部證明 2.社團參與證明 3.成果作品 4.競賽成果 5.技術證照 6.其他足以證明能力之文件。			備註	1.指定項目甄審繳交資料有助於備審資料審查。 2.錄取本校四技技優甄審入學且註冊者，提供獎學金3萬元及ipad乙台。		
指定項目甄審說明	高一至高三歷年成績單(30%)學生自傳(40%)其他(30%)。						

校系科組學程名稱				指定項目甄審成績計算方式		同分參酌順序	
桃園創新技術學院 企業管理系				評分項目	佔甄審成績比例	順序	項目
招生類別	60商業	性別要求	不要求	備審資料審查	100%	1	備審資料審查
志願代碼	60-450	招生名額	6	--	--	2	優待加分比例
指定項目甄審日期	--	指定項目甄審費用	500	--	--	3	--
				--	--	4	--
繳交資料	指定項目甄審時繳交：必繳資料：1.高一至高三在校成績單 2.學生自傳。選繳資料：1.學生幹部證明 2.社團參與證明 3.成果作品 4.競賽成果 5.技術證照 6.其他足以證明能力之文件。			備註	1.指定項目甄審繳交資料有助於備審資料審查。 2.錄取本校四技技優甄審入學且註冊者，提供獎學金3萬元及ipad乙台。		
指定項目甄審說明	高一至高三在校成績單（30%）學生自傳（40%）其他（30%）。						

校系科組學程名稱				指定項目甄審成績計算方式		同分參酌順序	
桃園創新技術學院 觀光與休閒事業管理系				評分項目	佔甄審成績比例	順序	項目
招生類別	60商業	性別要求	不要求	備審資料審查	100%	1	備審資料審查
志願代碼	60-451	招生名額	10	--	--	2	優待加分比例
指定項目甄審日期	--	指定項目甄審費用	500	--	--	3	--
				--	--	4	--
繳交資料	指定項目甄審時繳交：必繳資料：1.高一至高三在校成績單 2.學生自傳 3.讀書計畫。選繳資料：1.學生幹部證明 2.社團參與證明 3.成果作品 4.競賽成果 5.技術證照 6.其他足以證明能力之文件。			備註	1.指定項目甄審繳交資料有助於備審資料審查。 2.錄取本校四技技優甄審入學且註冊者，提供獎學金3萬元及ipad乙台。		
指定項目甄審說明	讀書計畫(40%)學生自傳(28%)班級幹部(3%)社團參與(3%)競賽成果(4%)成果作品(10%)技術證照(10%)其他(2%)。						

校系科組學程名稱				指定項目甄審成績計算方式		同分參酌順序	
桃園創新技術學院 行銷與流通管理系				評分項目	佔甄審成績比例	順序	項目
招生類別	60商業	性別要求	不要求	備審資料審查	100%	1	備審資料審查
志願代碼	60-452	招生名額	8	--	--	2	優待加分比例
指定項目甄審日期	--	指定項目甄審費用	500	--	--	3	--
				--	--	4	--
繳交資料	指定項目甄審時繳交：必繳資料：1.高一至高三在校成績單 2.學生自傳。選繳資料：1.學生幹部證明 2.社團參與證明 3.成果作品 4.競賽成果 5.技術證照 6.其他足以證明能力之文件。			備註	1.指定項目甄審繳交資料有助於備審資料審查。 2.錄取本校四技技優甄審入學且註冊者，提供獎學金3萬元及ipad乙台。		
指定項目甄審說明	高一至高三在校成績單（30%）學生自傳（40%）其他（30%）。						

校系科組學程名稱				指定項目甄審成績計算方式		同分參酌順序	
桃園創新技術學院 餐飲廚藝管理系				評分項目	佔甄審成績比例	順序	項目
招生類別	60商業	性別要求	不要求	備審資料審查	100%	1	備審資料審查
志願代碼	60-453	招生名額	1	--	--	2	優待加分比例
指定項目甄審日期	--	指定項目甄審費用	500	--	--	3	--
				--	--	4	--
繳交資料	指定項目甄審時繳交：必繳資料：1.高一至高三在校成績單 2.學生自傳 3.讀書計畫。選繳資料：1.學生幹部證明 2.社團參與證明 3.成果作品 4.競賽成果 5.技術證照 6.其他足以證明能力之文件。			備註	1.指定項目甄審繳交資料有助於備審資料審查。 2.錄取本校四技技優甄審入學且註冊者，提供獎學金3萬元及ipad乙台。		
指定項目甄審說明	讀書計畫（20%）學生自傳（28%）班級幹部（3%）社團參與（3%）競賽成果（14%）成果作品（10%）技術證照（20%）其他（2%）。						

校系科組學程名稱				指定項目甄審成績計算方式		同分參酌順序	
桃園創新技術學院 餐旅管理系				評分項目	佔甄審成績比例	順序	項目
招生類別	60商業	性別要求	不要求	備審資料審查	100%	1	備審資料審查
志願代碼	60-454	招生名額	3	--	--	2	優待加分比例
指定項目甄審日期	--	指定項目甄審費用	500	--	--	3	--
				--	--	4	--
繳交資料	指定項目甄審時繳交：必繳資料：1.高一至高三在校成績單 2.學生自傳 3.讀書計畫。選繳資料：1.學生幹部證明 2.社團參與證明 3.成果作品 4.競賽成果 5.技術證照 6.其他足以證明能力之文件。			備註	1.指定項目甄審繳交資料有助於備審資料審查。 2.錄取本校四技技優甄審入學且註冊者，提供獎學金3萬元及ipad乙台。		
指定項目甄審說明	讀書計畫(40%)學生自傳(28%)班級幹部(3%)社團參與(3%)競賽成果(4%)成果作品(10%)技術證照(10%)其他(2%)。						



校系科組學程名稱				指定項目甄審成績計算方式		同分參酌順序	
桃園創新技術學院 資訊管理系				評分項目	佔甄審成績比例	順序	項目
招生類別	65資管	性別要求	不要求	備審資料審查	100%	1	備審資料審查
志願代碼	65-117	招生名額	5	--	--	2	優待加分比例
指定項目甄審日期	--	指定項目甄審費用	500	--	--	3	--
				--	--	4	--
繳交資料	指定項目甄審時繳交：必繳資料：1.高一至高三在校成績單 2.學生自傳。選繳資料：1.學生幹部證明 2.社團參與證明 3.成果作品 4.競賽成果 5.技術證照 6.其他足以證明能力之文件。			備註	1.指定項目甄審繳交資料有助於備審資料審查。 2.錄取本校四技技優甄審入學且註冊者，提供獎學金3萬元及ipad乙台。		
指定項目甄審說明	高一至高三在校成績單（30%）學生自傳（40%）其他（30%）。						

校系科組學程名稱				指定項目甄審成績計算方式		同分參酌順序	
桃園創新技術學院 企業管理系				評分項目	佔甄審成績比例	順序	項目
招生類別	65資管	性別要求	不要求	備審資料審查	100%	1	備審資料審查
志願代碼	65-118	招生名額	4	--	--	2	優待加分比例
指定項目甄審日期	--	指定項目甄審費用	500	--	--	3	--
				--	--	4	--
繳交資料	指定項目甄審時繳交：必繳資料：1.高一至高三在校成績單 2.學生自傳。選繳資料：1.學生幹部證明 2.社團參與證明 3.成果作品 4.競賽成果 5.技術證照 6.其他足以證明能力之文件。			備註	1.指定項目甄審繳交資料有助於備審資料審查。 2.錄取本校四技技優甄審入學且註冊者，提供獎學金3萬元及ipad乙台。		
指定項目甄審說明	高一至高三在校成績單（30%）學生自傳（40%）其他（30%）。						

校系科組學程名稱				指定項目甄審成績計算方式		同分參酌順序	
桃園創新技術學院 行銷與流通管理系				評分項目	佔甄審成績比例	順序	項目
招生類別	65資管	性別要求	不要求	備審資料審查	100%	1	備審資料審查
志願代碼	65-119	招生名額	4	--	--	2	優待加分比例
指定項目甄審日期	--	指定項目甄審費用	500	--	--	3	--
				--	--	4	--
繳交資料	指定項目甄審時繳交：必繳資料：1.高一至高三在校成績單 2.學生自傳。選繳資料：1.學生幹部證明 2.社團參與證明 3.成果作品 4.競賽成果 5.技術證照 6.其他足以證明能力之文件。			備註	1.指定項目甄審繳交資料有助於備審資料審查。 2.錄取本校四技技優甄審入學且註冊者，提供獎學金3萬元及ipad乙台。		
指定項目甄審說明	高一至高三在校成績單（30%）學生自傳（40%）其他（30%）。						

校系科組學程名稱				指定項目甄審成績計算方式		同分參酌順序	
桃園創新技術學院 創意流行時尚設計系				評分項目	佔甄審成績比例	順序	項目
招生類別	76家政	性別要求	不要求	備審資料審查	100%	1	備審資料審查
志願代碼	76-027	招生名額	1	--	--	2	優待加分比例
指定項目甄審日期	--	指定項目甄審費用	500	--	--	3	--
				--	--	4	--
繳交資料	指定項目甄審時繳交：必繳資料：1.高一至高三在校成績單 2.學生自傳 3.讀書計畫。選繳資料：1.學生幹部證明 2.社團參與證明 3.成果作品 4.競賽成果 5.技術證照 6.其他足以證明能力之文件。			備註	1.指定項目甄審繳交資料有助於備審資料審查。 2.錄取本校四技技優甄審入學且註冊者，提供獎學金3萬元及ipad乙台。		
指定項目甄審說明	讀書計畫(40%)學生自傳(28%)班級幹部(3%)社團參與(3%)競賽成果(4%)成果作品(10%)技術證照(10%)其他(2%)。						

校系科組學程名稱				指定項目甄審成績計算方式		同分參酌順序	
桃園創新技術學院 創意流行時尚設計系				評分項目	佔甄審成績比例	順序	項目
招生類別	77服裝	性別要求	不要求	備審資料審查	100%	1	備審資料審查
志願代碼	77-009	招生名額	1	--	--	2	優待加分比例
指定項目甄審日期	--	指定項目甄審費用	500	--	--	3	--
				--	--	4	--
繳交資料	指定項目甄審時繳交：必繳資料：1.高一至高三在校成績單 2.學生自傳 3.讀書計畫。選繳資料：1.學生幹部證明 2.社團參與證明 3.成果作品 4.競賽成果 5.技術證照 6.其他足以證明能力之文件。			備註	1.指定項目甄審繳交資料有助於備審資料審查。 2.錄取本校四技技優甄審入學且註冊者，提供獎學金3萬元及ipad乙台。		
指定項目甄審說明	讀書計畫(40%)學生自傳(28%)班級幹部(3%)社團參與(3%)競賽成果(4%)成果作品(10%)技術證照(10%)其他(2%)。						

校系科組學程名稱				指定項目甄審成績計算方式		同分參酌順序	
桃園創新技術學院 餐飲廚藝管理系				評分項目	佔甄審成績比例	順序	項目
招生類別	79餐旅	性別要求	不要求	備審資料審查	100%	1	備審資料審查
志願代碼	79-088	招生名額	1	--	--	2	優待加分比例
指定項目甄審日期	--	指定項目甄審費用	500	--	--	3	--
				--	--	4	--
繳交資料	指定項目甄審時繳交：必繳資料：1.高一至高三在校成績單 2.學生自傳 3.讀書計畫。選繳資料：1.學生幹部證明 2.社團參與證明 3.成果作品 4.競賽成果 5.技術證照 6.其他足以證明能力之文件。			備註	1.指定項目甄審繳交資料有助於備審資料審查。 2.錄取本校四技技優甄審入學且註冊者，提供獎學金3萬元及ipad乙台。		
指定項目甄審說明	讀書計畫(20%)學生自傳(28%)班級幹部(3%)社團參與(3%)競賽成果(14%)成果作品(10%)技術證照(20%)其他(2%)。						

校系科組學程名稱				指定項目甄審成績計算方式		同分參酌順序	
桃園創新技術學院 室內設計系				評分項目	佔甄審成績比例	順序	項目
招生類別	80工設	性別要求	不要求	備審資料審查	100%	1	備審資料審查
志願代碼	80-025	招生名額	2	--	--	2	優待加分比例
指定項目甄審日期	--	指定項目甄審費用	500	--	--	3	--
				--	--	4	--
繳交資料	指定項目甄審時繳交：必繳資料：1.高一至高三在校成績單 2.學生自傳 3.讀書計畫。選繳資料：1.學生幹部證明 2.社團參與證明 3.成果作品 4.競賽成果 5.技術證照 6.其他足以證明能力之文件。			備註	1.指定項目甄審繳交資料有助於備審資料審查。 2.錄取本校四技技優甄審入學且註冊者，提供獎學金3萬元及ipad乙台。		
指定項目甄審說明	讀書計畫(40%)學生自傳(28%)班級幹部(3%)社團參與(3%)競賽成果(4%)成果作品(10%)技術證照(10%)其他(2%)。						

校系科組學程名稱				指定項目甄審成績計算方式		同分參酌順序	
桃園創新技術學院 視覺傳達設計系				評分項目	佔甄審成績比例	順序	項目
招生類別	80工設	性別要求	不要求	備審資料審查	100%	1	備審資料審查
志願代碼	80-026	招生名額	3	--	--	2	優待加分比例
指定項目甄審日期	--	指定項目甄審費用	500	--	--	3	--
				--	--	4	--
繳交資料	指定項目甄審時繳交：必繳資料：1.高一至高三在校成績單 2.學生自傳 3.讀書計畫。選繳資料：1.學生幹部證明 2.社團參與證明 3.成果作品 4.競賽成果 5.技術證照 6.其他足以證明能力之文件。			備註	1.指定項目甄審繳交資料有助於備審資料審查。 2.錄取本校四技技優甄審入學且註冊者，提供獎學金3萬元及ipad乙台。		
指定項目甄審說明	讀書計畫(38%)學生自傳(27%)班級幹部(3%)社團參與(3%)競賽成果(4%)成果作品(10%)技術證照(10%)其他(5%)。						

校系科組學程名稱				指定項目甄審成績計算方式		同分參酌順序	
桃園創新技術學院 化妝品應用系				評分項目	佔甄審成績比例	順序	項目
招生類別	85商設	性別要求	不要求	備審資料審查	100%	1	備審資料審查
志願代碼	85-150	招生名額	2	--	--	2	優待加分比例
指定項目甄審日期	--	指定項目甄審費用	500	--	--	3	--
				--	--	4	--
繳交資料	指定項目甄審時繳交：必繳資料：1.高一至高三在校成績單 2.學生自傳。選繳資料：1.學生幹部證明 2.社團參與證明 3.成果作品 4.競賽成果 5.技術證照 6.讀書計畫 7.其他足以證明能力之文件。			備註	1.指定項目甄審繳交資料有助於備審資料審查。 2.錄取本校四技技優甄審入學且註冊者，提供獎學金3萬元及ipad乙台。		
指定項目甄審說明	讀書計畫(10%)學生自傳(50%)班級幹部(5%)社團參與(5%)競賽成果(5%)成果作品(10%)技術證照(10%)其他(5%)。						

校系科組學程名稱				指定項目甄審成績計算方式		同分參酌順序	
桃園創新技術學院 室內設計系				評分項目	佔甄審成績比例	順序	項目
招生類別	85商設	性別要求	不要求	備審資料審查	100%	1	備審資料審查
志願代碼	85-151	招生名額	7	--	--	2	優待加分比例
指定項目甄審日期	--	指定項目甄審費用	500	--	--	3	--
				--	--	4	--
繳交資料	指定項目甄審時繳交：必繳資料：1.高一至高三在校成績單 2.學生自傳 3.讀書計畫。選繳資料：1.學生幹部證明 2.社團參與證明 3.成果作品 4.競賽成果 5.技術證照 6.其他足以證明能力之文件。			備註	1.指定項目甄審繳交資料有助於備審資料審查。 2.錄取本校四技技優甄審入學且註冊者，提供獎學金3萬元及ipad乙台。		
指定項目甄審說明	讀書計畫(40%)學生自傳(28%)班級幹部(3%)社團參與(3%)競賽成果(4%)成果作品(10%)技術證照(10%)其他(2%)。						

校系科組學程名稱				指定項目甄審成績計算方式		同分參酌順序	
桃園創新技術學院 視覺傳達設計系				評分項目	佔甄審成績比例	順序	項目
招生類別	85商設	性別要求	不要求	備審資料審查	100%	1	備審資料審查
志願代碼	85-152	招生名額	9	--	--	2	優待加分比例
指定項目甄審日期	--	指定項目甄審費用	500	--	--	3	--
				--	--	4	--
繳交資料	指定項目甄審時繳交：必繳資料：1.高一至高三在校成績單 2.學生自傳 3.讀書計畫。選繳資料：1.學生幹部證明 2.社團參與證明 3.成果作品 4.競賽成果 5.技術證照 6.其他足以證明能力之文件。				備註	1.指定項目甄審繳交資料有助於備審資料審查。 2.錄取本校四技技優甄審入學且註冊者，提供獎學金3萬元及ipad乙台。	
指定項目甄審說明	讀書計畫(38%)學生自傳(27%)班級幹部(3%)社團參與(3%)競賽成果(4%)成果作品(10%)技術證照(10%)其他(5%)。						

技優甄審入學招生學校系科(組)、學程一覽表

校名	聯絡電話	傳真電話	網址	限選填一系組
	02-22733567轉688-693	02-22611492	http://www.dlit.edu.tw	
412 德霖技術學院	(23654) 新北市土城區青雲路380巷1號			否
招生系科組學程及招生類別		招生名額	招生系科組學程及招生類別	
機械工程系--10機械		2	機械工程系--20電機	
電子工程系--25電子		7	資訊工程系--25電子	
電腦與通訊工程系--25電子		8	應用英語系--25電子	
營建科技系--40土木		1	空間設計系--60商業	
企業管理系--60商業		14	會展與觀光系--60商業	
應用英語系--60商業		1	餐旅管理系--60商業	
休閒事業管理系--60商業		7	不動產經營系--60商業	
應用英語系--79餐旅		1	餐旅管理系--79餐旅	
餐飲廚藝系--79餐旅		8	休閒事業管理系--79餐旅	
創意產品設計系--80工設		2	創意產品設計系--85商設	
空間設計系--85商設		7		
<b>校系科組學程資訊與報名建議說明</b>				
1.四技修業年限為4年，及格授予學士學位。2.本校坐擁數位森林學園，環境清幽舒適，軟硬體設備完善，教室全面空調，提供e化的學習環境。3.提供各類獎助學金及工讀機會，辦理大專及技專校院就業(學)課程計畫。4.餐旅、廚藝、休閒系學生需至業界實習；基於服務產業特性，建議行動不便、患有隱性疾病及法定傳染病者，宜慎考慮。5.本校交通便捷，鄰近北二高中和、土城交流道，可搭乘聯營公車245、656、657、262及275直達學校。6.捷運搭【南港、板橋、土城】線至海山站由3號出口，再轉乘聯營公車656到學。				

校系科組學程名稱				指定項目甄審成績計算方式		同分參酌順序	
德霖技術學院 機械工程系				評分項目	佔甄審成績比例	順序	項目
招生類別	10機械	性別要求	不要求	備審資料審查	100%	1	備審資料審查
志願代碼	10-108	招生名額	2	--	--	2	優待加分比例
指定項目甄審日期	--	指定項目甄審費用	500	--	--	3	--
繳交資料	1.在校歷年成績單 2.履歷自傳 3.讀書計畫 4.相關競賽成果證明 5.社團或幹部表現證明					4	--
指定項目甄審說明	1.在校歷年成績20%、履歷自傳20%、讀書計畫20%、相關競賽成果證明20%、社團或幹部表現證明20%。 2.本系僅採書面資料審查，不另舉行面試等其他方式。 3.備審資料審查所交資料不再歸還請自行保留備份。						

校系科組學程名稱				指定項目甄審成績計算方式		同分參酌順序	
德霖技術學院 機械工程系				評分項目	佔甄審成績比例	順序	項目
招生類別	20電機	性別要求	不要求	備審資料審查	100%	1	備審資料審查
志願代碼	20-083	招生名額	2	--	--	2	優待加分比例
指定項目甄審日期	--	指定項目甄審費用	500	--	--	3	--
繳交資料	1.在校歷年成績單 2.履歷自傳 3.讀書計畫 4.相關競賽成果證明 5.社團或幹部表現證明					4	--
指定項目甄審說明	1.在校歷年成績20%、履歷自傳20%、讀書計畫20%、相關競賽成果證明20%、社團或幹部表現證明20%。 2.本系僅採書面資料審查，不另舉行面試等其他方式。 3.備審資料審查所交資料不再歸還請自行保留備份。						

校系科組學程名稱				指定項目甄審成績計算方式		同分參酌順序	
德霖技術學院 電子工程系				評分項目	佔甄審成績比例	順序	項目
招生類別	25電子	性別要求	不要求	備審資料審查	100%	1	備審資料審查
志願代碼	25-216	招生名額	7	--	--	2	優待加分比例
指定項目甄審日期	--	指定項目甄審費用	500	--	--	3	--
繳交資料	1.在校歷年成績單 2.履歷自傳 3.讀書計畫 4.相關競賽成果證明 5.社團或幹部表現證明					4	--
指定項目甄審說明	1.在校歷年成績20%、履歷自傳20%、讀書計畫20%、相關競賽成果證明20%、社團或幹部表現證明20%。 2.本系僅採書面資料審查，不另舉行面試等其他方式。 3.備審資料審查所交資料不再歸還請自行保留備份。						

校系科組學程名稱				指定項目甄審成績計算方式		同分參酌順序	
德霖技術學院 資訊工程系				評分項目	佔甄審成績比例	順序	項目
招生類別	25電子	性別要求	不要求	備審資料審查	100%	1	備審資料審查
志願代碼	25-217	招生名額	10	--	--	2	優待加分比例
指定項目	--	指定項目	500	--	--	3	--
甄審日期	--	甄審費用	--	--	--	4	--
繳交資料	1.在校歷年成績單 2.履歷自傳 3.讀書計畫 4.相關競賽成果證明 5.社團或幹部表現證明			備註			
指定項目甄審說明	1.在校歷年成績20%、履歷自傳及讀書計畫40%、相關競賽成果證明30%、社團或幹部表現證明10%。 2.本系僅採書面資料審查，不另舉行面試等其他方式。 3.備審資料審查所交資料不再歸還請自行保留備份。						

校系科組學程名稱				指定項目甄審成績計算方式		同分參酌順序	
德霖技術學院 電腦與通訊工程系				評分項目	佔甄審成績比例	順序	項目
招生類別	25電子	性別要求	不要求	備審資料審查	100%	1	備審資料審查
志願代碼	25-218	招生名額	8	--	--	2	優待加分比例
指定項目	--	指定項目	500	--	--	3	--
甄審日期	--	甄審費用	--	--	--	4	--
繳交資料	1.在校歷年成績單 2.履歷自傳 3.讀書計畫 4.相關競賽成果證明 5.社團或幹部表現證明			備註			
指定項目甄審說明	1.在校歷年成績20%、履歷自傳20%、讀書計畫20%、相關競賽成果證明20%、社團或幹部表現證明20%。 2.本系僅採書面資料審查，不另舉行面試等其他方式。 3.備審資料審查所交資料不再歸還請自行保留備份。						

校系科組學程名稱				指定項目甄審成績計算方式		同分參酌順序	
德霖技術學院 應用英語系				評分項目	佔甄審成績比例	順序	項目
招生類別	25電子	性別要求	不要求	備審資料審查	100%	1	備審資料審查
志願代碼	25-219	招生名額	1	--	--	2	優待加分比例
指定項目	--	指定項目	500	--	--	3	--
甄審日期	--	甄審費用	--	--	--	4	--
繳交資料	1.在校歷年成績單 2.履歷自傳 3.讀書計畫 4.相關競賽成果證明 5.社團或幹部表現證明			備註			
指定項目甄審說明	1.在校歷年成績20%、履歷自傳20%、讀書計畫30%、相關競賽成果證明20%、社團或幹部表現證明10%。 2.本系僅採書面資料審查，不另舉行面試等其他方式。 3.備審資料審查所交資料不再歸還請自行保留備份。						

校系科組學程名稱				指定項目甄審成績計算方式		同分參酌順序	
德霖技術學院 營建科技系				評分項目	佔甄審成績比例	順序	項目
招生類別	40土木	性別要求	不要求	備審資料審查	100%	1	備審資料審查
志願代碼	40-052	招生名額	1	--	--	2	優待加分比例
指定項目	--	指定項目	500	--	--	3	--
甄審日期	--	甄審費用	--	--	--	4	--
繳交資料	1.在校歷年成績單 2.履歷自傳 3.讀書計畫 4.相關競賽成果證明 5.社團或幹部表現證明			備註			
指定項目甄審說明	1.在校歷年成績30%、履歷自傳20%、讀書計畫20%、相關競賽成果證明20%、社團或幹部表現證明10%。 2.本系僅採書面資料審查，不另舉行面試等其他方式。 3.備審資料審查所交資料不再歸還請自行保留備份。						

校系科組學程名稱				指定項目甄審成績計算方式		同分參酌順序	
德霖技術學院 空間設計系				評分項目	佔甄審成績比例	順序	項目
招生類別	60商業	性別要求	不要求	備審資料審查	100%	1	備審資料審查
志願代碼	60-455	招生名額	3	--	--	2	優待加分比例
指定項目	--	指定項目	500	--	--	3	--
甄審日期	--	甄審費用	--	--	--	4	--
繳交資料	1.在校歷年成績單 2.履歷自傳 3.讀書計畫 4.相關競賽成果證明 5.社團或幹部表現證明			備註			
指定項目甄審說明	1.在校歷年成績20%、履歷自傳20%、讀書計畫20%、相關競賽成果證明20%、社團或幹部表現證明20%。 2.本系僅採書面資料審查，不另舉行面試等其他方式。 3.備審資料審查所交資料不再歸還請自行保留備份。						

校系科組學程名稱				指定項目甄審成績計算方式		同分參酌順序	
德霖技術學院 企業管理系				評分項目	佔甄審成績比例	順序	項目
招生類別	60商業	性別要求	不要求	備審資料審查	100%	1	備審資料審查
志願代碼	60-456	招生名額	14	--	--	2	優待加分比例
指定項目甄審日期	--	指定項目甄審費用	500	--	--	3	--
				--	--	4	--
繳交資料	1.在校歷年成績單 2.履歷自傳 3.讀書計畫 4.相關競賽成果證明 5.社團或幹部表現證明			備註			
指定項目甄審說明	1.在校歷年成績20%、履歷自傳20%、讀書計畫25%、競賽成果20%、社團或幹部表現15%。 2.本系僅採書面資料審查，不另舉行面試等其他方式。 3.備審資料審查所交資料不再歸還請自行保留備份。						

校系科組學程名稱				指定項目甄審成績計算方式		同分參酌順序	
德霖技術學院 會展與觀光系				評分項目	佔甄審成績比例	順序	項目
招生類別	60商業	性別要求	不要求	備審資料審查	100%	1	備審資料審查
志願代碼	60-457	招生名額	5	--	--	2	優待加分比例
指定項目甄審日期	--	指定項目甄審費用	500	--	--	3	--
				--	--	4	--
繳交資料	1.在校歷年成績單 2.履歷自傳 3.讀書計畫 4.相關競賽成果證明 5.社團或幹部表現證明			備註			
指定項目甄審說明	1.在校歷年成績20%、履歷自傳20%、讀書計畫30%、相關競賽成果證明20%、社團或幹部表現證明10%。 2.本系僅採書面資料審查，不另舉行面試等其他方式。 3.備審資料審查所交資料不再歸還請自行保留備份。						

校系科組學程名稱				指定項目甄審成績計算方式		同分參酌順序	
德霖技術學院 應用英語系				評分項目	佔甄審成績比例	順序	項目
招生類別	60商業	性別要求	不要求	備審資料審查	100%	1	備審資料審查
志願代碼	60-458	招生名額	1	--	--	2	優待加分比例
指定項目甄審日期	--	指定項目甄審費用	500	--	--	3	--
				--	--	4	--
繳交資料	1.在校歷年成績單 2.履歷自傳 3.讀書計畫 4.相關競賽成果證明 5.社團或幹部表現證明			備註			
指定項目甄審說明	1.在校歷年成績20%、履歷自傳20%、讀書計畫30%、相關競賽成果證明20%、社團或幹部表現證明10%。 2.本系僅採書面資料審查，不另舉行面試等其他方式。 3.備審資料審查所交資料不再歸還請自行保留備份。						

校系科組學程名稱				指定項目甄審成績計算方式		同分參酌順序	
德霖技術學院 餐旅管理系				評分項目	佔甄審成績比例	順序	項目
招生類別	60商業	性別要求	不要求	備審資料審查	100%	1	備審資料審查
志願代碼	60-459	招生名額	6	--	--	2	優待加分比例
指定項目甄審日期	--	指定項目甄審費用	500	--	--	3	--
				--	--	4	--
繳交資料	1.在校歷年成績單 2.履歷自傳 3.讀書計畫 4.相關競賽成果證明 5.社團或幹部表現證明 6.相關證照			備註			
指定項目甄審說明	1.在校歷年成績20%、履歷自傳10%、讀書計畫10%、相關競賽成果證明20%、社團或幹部表現證明20%、相關證照20%。 2.本系僅採書面資料審查，不另舉行面試等其他方式。 3.備審資料審查所交資料不再歸還請自行保留備份。						

校系科組學程名稱				指定項目甄審成績計算方式		同分參酌順序	
德霖技術學院 休閒事業管理系				評分項目	佔甄審成績比例	順序	項目
招生類別	60商業	性別要求	不要求	備審資料審查	100%	1	備審資料審查
志願代碼	60-460	招生名額	7	--	--	2	優待加分比例
指定項目甄審日期	--	指定項目甄審費用	500	--	--	3	--
				--	--	4	--
繳交資料	1.在校歷年成績單 2.履歷自傳 3.讀書計畫 4.相關競賽成果證明 5.社團或幹部表現證明			備註			
指定項目甄審說明	1.在校歷年成績30%、履歷自傳及讀書計畫30%、特殊能力及專長證照40%。 2.本系僅採書面資料審查，不另舉行面試等其他方式。 3.備審資料審查所交資料不再歸還請自行保留備份。						

校系科組學程名稱				指定項目甄審成績計算方式		同分參酌順序	
德霖技術學院 不動產經營系				評分項目	佔甄審成績比例	順序	項目
招生類別	60商業	性別要求	不要求	備審資料審查	100%	1	備審資料審查
志願代碼	60-461	招生名額	3	--	--	2	優待加分比例
指定項目甄審日期	--	指定項目甄審費用	500	--	--	3	--
				--	--	4	--
繳交資料	必繳：1.在校歷年成績單 2.履歷自傳 選繳：1.讀書計畫 2.實務專題成果 3.競賽成果 4.社團參與證明			備註			
指定項目甄審說明	1.在校歷年成績30%、履歷自傳30%、讀書計畫、實務專題成果、競賽成果及社團參與證明共40%。 2.本系僅採書面資料審查，不另舉行面試等其他方式。 3.備審資料審查所交資料不再歸還請自行保留備份。						

校系科組學程名稱				指定項目甄審成績計算方式		同分參酌順序	
德霖技術學院 應用英語系				評分項目	佔甄審成績比例	順序	項目
招生類別	79餐旅	性別要求	不要求	備審資料審查	100%	1	備審資料審查
志願代碼	79-089	招生名額	1	--	--	2	優待加分比例
指定項目甄審日期	--	指定項目甄審費用	500	--	--	3	--
				--	--	4	--
繳交資料	1.在校歷年成績單 2.履歷自傳 3.讀書計畫 4.相關競賽成果證明 5.社團或幹部表現證明			備註			
指定項目甄審說明	1.在校歷年成績20%、履歷自傳20%、讀書計畫30%、相關競賽成果證明20%、社團或幹部表現證明10%。 2.本系僅採書面資料審查，不另舉行面試等其他方式。 3.備審資料審查所交資料不再歸還請自行保留備份。						

校系科組學程名稱				指定項目甄審成績計算方式		同分參酌順序	
德霖技術學院 餐旅管理系				評分項目	佔甄審成績比例	順序	項目
招生類別	79餐旅	性別要求	不要求	備審資料審查	100%	1	備審資料審查
志願代碼	79-090	招生名額	2	--	--	2	優待加分比例
指定項目甄審日期	--	指定項目甄審費用	500	--	--	3	--
				--	--	4	--
繳交資料	1.在校歷年成績單 2.履歷自傳 3.讀書計畫 4.相關競賽成果證明 5.社團或幹部表現證明 6.相關證照			備註			
指定項目甄審說明	1.在校歷年成績20%、履歷自傳10%、讀書計畫10%、相關競賽成果證明20%、社團或幹部表現證明20%、相關證照20%。 2.本系僅採書面資料審查，不另舉行面試等其他方式。 3.備審資料審查所交資料不再歸還請自行保留備份。						

校系科組學程名稱				指定項目甄審成績計算方式		同分參酌順序	
德霖技術學院 餐飲廚藝系				評分項目	佔甄審成績比例	順序	項目
招生類別	79餐旅	性別要求	不要求	備審資料審查	100%	1	備審資料審查
志願代碼	79-091	招生名額	8	--	--	2	優待加分比例
指定項目甄審日期	--	指定項目甄審費用	500	--	--	3	--
				--	--	4	--
繳交資料	1.在校歷年成績單 2.履歷自傳 3.讀書計畫 4.相關競賽成果證明 5.社團或幹部表現證明 6.相關證照			備註			
指定項目甄審說明	1.在校歷年成績20%、相關競賽成果30%、相關證照30%、讀書計畫20%。 2.本系僅採書面資料審查，不另舉行面試等其他方式。 3.備審資料審查所交資料不再歸還請自行保留備份。						

校系科組學程名稱				指定項目甄審成績計算方式		同分參酌順序	
德霖技術學院 休閒專業管理系				評分項目	佔甄審成績比例	順序	項目
招生類別	79餐旅	性別要求	不要求	備審資料審查	100%	1	備審資料審查
志願代碼	79-092	招生名額	4	--	--	2	優待加分比例
指定項目甄審日期	--	指定項目甄審費用	500	--	--	3	--
				--	--	4	--
繳交資料	1.在校歷年成績單 2.履歷自傳 3.讀書計畫 4.相關競賽成果證明 5.社團或幹部表現證明			備註			
指定項目甄審說明	1.在校歷年成績30%、履歷自傳及讀書計畫30%、特殊能力及專長證照40%。 2.本系僅採書面資料審查，不另舉行面試等其他方式。 3.備審資料審查所交資料不再歸還請自行保留備份。						

校系科組學程名稱				指定項目甄審成績計算方式		同分參酌順序	
德霖技術學院 創意產品設計系				評分項目	佔甄審成績比例	順序	項目
招生類別	80工設	性別要求	不要求	備審資料審查	100%	1	備審資料審查
志願代碼	80-027	招生名額	2	--	--	2	優待加分比例
指定項目甄審日期	--	指定項目甄審費用	500	--	--	3	--
				--	--	4	--
繳交資料	1.在校歷年成績單 2.履歷自傳 3.讀書計畫 4.相關競賽成果證明 5.社團或幹部表現證明			備註			
指定項目甄審說明	1.在校歷年成績20%、履歷自傳20%、讀書計畫20%、相關競賽成果證明20%、社團或幹部表現證明20%。 2.本系僅採書面資料審查，不另舉行面試等其他方式。 3.備審資料審查所交資料不再歸還請自行保留備份。						

校系科組學程名稱				指定項目甄審成績計算方式		同分參酌順序	
德霖技術學院 創意產品設計系				評分項目	佔甄審成績比例	順序	項目
招生類別	85商設	性別要求	不要求	備審資料審查	100%	1	備審資料審查
志願代碼	85-153	招生名額	3	--	--	2	優待加分比例
指定項目甄審日期	--	指定項目甄審費用	500	--	--	3	--
				--	--	4	--
繳交資料	1.在校歷年成績單 2.履歷自傳 3.讀書計畫 4.相關競賽成果證明 5.社團或幹部表現證明			備註			
指定項目甄審說明	1.在校歷年成績20%、履歷自傳20%、讀書計畫20%、相關競賽成果證明20%、社團或幹部表現證明20%。 2.本系僅採書面資料審查，不另舉行面試等其他方式。 3.備審資料審查所交資料不再歸還請自行保留備份。						

校系科組學程名稱				指定項目甄審成績計算方式		同分參酌順序	
德霖技術學院 空間設計系				評分項目	佔甄審成績比例	順序	項目
招生類別	85商設	性別要求	不要求	備審資料審查	100%	1	備審資料審查
志願代碼	85-154	招生名額	7	--	--	2	優待加分比例
指定項目甄審日期	--	指定項目甄審費用	500	--	--	3	--
				--	--	4	--
繳交資料	1.在校歷年成績單 2.履歷自傳 3.讀書計畫 4.相關競賽成果證明 5.社團或幹部表現證明			備註			
指定項目甄審說明	1.在校歷年成績20%、履歷自傳20%、讀書計畫20%、相關競賽成果證明20%、社團或幹部表現證明20%。 2.本系僅採書面資料審查，不另舉行面試等其他方式。 3.備審資料審查所交資料不再歸還請自行保留備份。						



技優甄審入學招生學校系科(組)、學程一覽表

校名	聯絡電話	傳真電話	網址	限選填一系組	
	03-9771997	03-9777027	http://www.fit.edu.tw		
414 蘭陽技術學院	(26141)宜蘭縣頭城鎮拔雅里復興路79號			否	
招生系科組學程及招生類別		招生名額	招生系科組學程及招生類別		招生名額
機電工程系--10機械		3	機電工程系--15汽車		2
機電工程系--20電機		2	室內設計系--40土木		2
數位行銷系--56管理		2	室內設計系--60商業		1
數位行銷系--60商業		2	觀光旅遊系--60商業		2
餐旅管理系--60商業		3	健康休閒管理系--60商業		4
時尚美容設計系--76家政		2	時尚美容設計系--78美容		2
時尚美容設計系--79餐旅		1	觀光旅遊系--79餐旅		2
餐旅管理系--79餐旅		6	健康休閒管理系--79餐旅		2
室內設計系--85商設		2	數位行銷系--85商設		2
觀光旅遊系--95幼保		1	餐旅管理系--95幼保		2
健康休閒管理系--95幼保		2			

校系科組學程資訊與報名建議說明

- 本校每週一早上10點前不排課，方便遠道同學到校。
- 四技技優甄審入學就讀本校，在所就讀系(組)之本獎學金名額之內者，每名頒發新臺幣20,000元。
- 備有電話、冷氣、網路等設備之男女生宿舍。身心障礙生生活起居應能自理為宜。
- 本校交通便捷，台北經北宜高(雪山隧道)至本校僅約60分鐘車程，每日備有專車來回台北火車站-本校間及宜蘭縣內每日亦備有專車接送，台北101大樓至本校僅約40分鐘車程；乘坐火車台北至頭城約80分鐘車程，頭城火車站至本校步行約10分鐘。

校系科組學程名稱				指定項目甄審成績計算方式		同分參酌順序	
蘭陽技術學院 機電工程系				評分項目	佔甄審成績比例	順序	項目
招生類別	10機械	性別要求	不要求	備審資料審查	100%	1	備審資料審查
志願代碼	10-109	招生名額	3	--	--	2	優待加分比例
指定項目甄審日期	--	指定項目甄審費用	500	--	--	3	--
繳交資料	1.歷年成績單(必繳) 2.技術士證照(必繳) 3.自傳(必繳) 4.其他審查證明資料(選繳) 資料包括：(1)專題製作成果報告(2)專業競賽得獎證明(3)其他成就證明				備註	書面資料審查配分:技術士證照 50%、歷年成績單 30%、自傳及其他審查證明資料 20%。 系網頁: http://www.me.fit.edu.tw/	
指定項目甄審說明	1.本校僅辦理書面資料審查。 2.其他審查證明資料包括：學術或專題製作報告、競賽成績、資格檢定、結訓證明、職業證照、社團幹部證明等資料。 3.書面資料審查配分:技術士證照 50%、歷年成績單 30%、自傳及其他審查證明資料 20%。						

校系科組學程名稱				指定項目甄審成績計算方式		同分參酌順序	
蘭陽技術學院 機電工程系				評分項目	佔甄審成績比例	順序	項目
招生類別	15汽車	性別要求	不要求	備審資料審查	100%	1	備審資料審查
志願代碼	15-037	招生名額	2	--	--	2	優待加分比例
指定項目甄審日期	--	指定項目甄審費用	500	--	--	3	--
繳交資料	1.歷年成績單(必繳) 2.技術士證照(必繳) 3.自傳(必繳) 4.其他審查證明資料(選繳) 資料包括：(1)專題製作成果報告(2)專業競賽得獎證明(3)其他成就證明				備註	書面資料審查配分:技術士證照 50%、歷年成績單 30%、自傳及其他審查證明資料 20%。 系網頁: http://www.me.fit.edu.tw/	
指定項目甄審說明	1.本校僅辦理書面資料審查。 2.其他審查證明資料包括：學術或專題製作報告、競賽成績、資格檢定、結訓證明、職業證照、社團幹部證明等資料。 3.書面資料審查配分:技術士證照 50%、歷年成績單 30%、自傳及其他審查證明資料 20%。						

校系科組學程名稱				指定項目甄審成績計算方式		同分參酌順序	
蘭陽技術學院 機電工程系				評分項目	佔甄審成績比例	順序	項目
招生類別	20電機	性別要求	不要求	備審資料審查	100%	1	備審資料審查
志願代碼	20-084	招生名額	2	--	--	2	優待加分比例
指定項目甄審日期	--	指定項目甄審費用	500	--	--	3	--
繳交資料	1.歷年成績單(必繳) 2.技術士證照(必繳) 3.自傳(必繳) 4.其他審查證明資料(選繳) 資料包括：(1)專題製作成果報告(2)專業競賽得獎證明(3)其他成就證明				備註	書面資料審查配分:技術士證照 50%、歷年成績單 30%、自傳及其他審查證明資料 20%。 系網頁: http://www.me.fit.edu.tw/	
指定項目甄審說明	1.本校僅辦理書面資料審查。 2.其他審查證明資料包括：學術或專題製作報告、競賽成績、資格檢定、結訓證明、職業證照、社團幹部證明等資料。 3.書面資料審查配分:技術士證照 50%、歷年成績單 30%、自傳及其他審查證明資料 20%。						

校系科組學程名稱				指定項目甄審成績計算方式		同分參酌順序	
蘭陽技術學院 室內設計系				評分項目	佔甄審成績比例	順序	項目
招生類別	40土木	性別要求	不要求	備審資料審查	100%	1	備審資料審查
志願代碼	40-053	招生名額	2	--	--	2	優待加分比例
指定項目甄審日期	--	指定項目甄審費用	500	--	--	3	--
				--	--	4	--
繳交資料	1.歷年成績單(必繳) 2.技術士證照(必繳) 3.自傳(必繳) 4.其他審查證明資料(選繳) 資料包括:(1)專題製作成果報告(2)專業競賽得獎證明(3)其他成就證明			備註	書面資料審查配分:技術士證照 50%、歷年成績單 30%、自傳及其他審查證明資料 20%。 系網頁: <a href="http://www.id.fit.edu.tw/">http://www.id.fit.edu.tw/</a>		
指定項目甄審說明	1.本校僅辦理書面資料審查。 2.其他審查證明資料包括:學術或專題製作報告、競賽成績、資格檢定、結訓證明、職業證照、社團幹部證明等資料。 3.書面資料審查配分:技術士證照 50%、歷年成績單 30%、自傳及其他審查證明資料 20%。						

校系科組學程名稱				指定項目甄審成績計算方式		同分參酌順序	
蘭陽技術學院 數位行銷系				評分項目	佔甄審成績比例	順序	項目
招生類別	56管理	性別要求	不要求	備審資料審查	100%	1	備審資料審查
志願代碼	56-037	招生名額	2	--	--	2	優待加分比例
指定項目甄審日期	--	指定項目甄審費用	500	--	--	3	--
				--	--	4	--
繳交資料	1.歷年成績單(必繳) 2.技術士證照(必繳) 3.自傳(必繳) 4.其他審查證明資料(選繳) 資料包括:(1)專題製作成果報告(2)專業競賽得獎證明(3)其他成就證明			備註	書面資料審查配分:技術士證照 50%、歷年成績單 30%、自傳及其他審查證明資料 20%。 系網頁: <a href="http://www.dm.fit.edu.tw/">http://www.dm.fit.edu.tw/</a>		
指定項目甄審說明	1.本校僅辦理書面資料審查。 2.其他審查證明資料包括:學術或專題製作報告、競賽成績、資格檢定、結訓證明、職業證照、社團幹部證明等資料。 3.書面資料審查配分:技術士證照 50%、歷年成績單 30%、自傳及其他審查證明資料 20%。						

校系科組學程名稱				指定項目甄審成績計算方式		同分參酌順序	
蘭陽技術學院 室內設計系				評分項目	佔甄審成績比例	順序	項目
招生類別	60商業	性別要求	不要求	備審資料審查	100%	1	備審資料審查
志願代碼	60-462	招生名額	1	--	--	2	優待加分比例
指定項目甄審日期	--	指定項目甄審費用	500	--	--	3	--
				--	--	4	--
繳交資料	1.歷年成績單(必繳) 2.技術士證照(必繳) 3.自傳(必繳) 4.其他審查證明資料(選繳) 資料包括:(1)專題製作成果報告(2)專業競賽得獎證明(3)其他成就證明			備註	書面資料審查配分:技術士證照 50%、歷年成績單 30%、自傳及其他審查證明資料 20%。 系網頁: <a href="http://www.id.fit.edu.tw/">http://www.id.fit.edu.tw/</a>		
指定項目甄審說明	1.本校僅辦理書面資料審查。 2.其他審查證明資料包括:學術或專題製作報告、競賽成績、資格檢定、結訓證明、職業證照、社團幹部證明等資料。 3.書面資料審查配分:技術士證照 50%、歷年成績單 30%、自傳及其他審查證明資料 20%。						

校系科組學程名稱				指定項目甄審成績計算方式		同分參酌順序	
蘭陽技術學院 數位行銷系				評分項目	佔甄審成績比例	順序	項目
招生類別	60商業	性別要求	不要求	備審資料審查	100%	1	備審資料審查
志願代碼	60-463	招生名額	2	--	--	2	優待加分比例
指定項目甄審日期	--	指定項目甄審費用	500	--	--	3	--
				--	--	4	--
繳交資料	1.歷年成績單(必繳) 2.技術士證照(必繳) 3.自傳(必繳) 4.其他審查證明資料(選繳) 資料包括:(1)專題製作成果報告(2)專業競賽得獎證明(3)其他成就證明			備註	書面資料審查配分:技術士證照 50%、歷年成績單 30%、自傳及其他審查證明資料 20%。 系網頁: <a href="http://www.dm.fit.edu.tw/">http://www.dm.fit.edu.tw/</a>		
指定項目甄審說明	1.本校僅辦理書面資料審查。 2.其他審查證明資料包括:學術或專題製作報告、競賽成績、資格檢定、結訓證明、職業證照、社團幹部證明等資料。 3.書面資料審查配分:技術士證照 50%、歷年成績單 30%、自傳及其他審查證明資料 20%。						

校系科組學程名稱				指定項目甄審成績計算方式		同分參酌順序	
蘭陽技術學院 觀光旅遊系				評分項目	佔甄審成績比例	順序	項目
招生類別	60商業	性別要求	不要求	備審資料審查	100%	1	備審資料審查
志願代碼	60-464	招生名額	2	--	--	2	優待加分比例
指定項目甄審日期	--	指定項目甄審費用	500	--	--	3	--
				--	--	4	--
繳交資料	1.歷年成績單(必繳) 2.技術士證照(必繳) 3.自傳(必繳) 4.其他審查證明資料(選繳) 資料包括:(1)專題製作成果報告(2)專業競賽得獎證明(3)其他成就證明			備註	書面資料審查配分:技術士證照 50%、歷年成績單 30%、自傳及其他審查證明資料 20%。 系網頁: <a href="http://www.tm.fit.edu.tw/main.php">http://www.tm.fit.edu.tw/main.php</a>		
指定項目甄審說明	1.本校僅辦理書面資料審查。 2.其他審查證明資料包括:學術或專題製作報告、競賽成績、資格檢定、結訓證明、職業證照、社團幹部證明等資料。 3.書面資料審查配分:技術士證照 50%、歷年成績單 30%、自傳及其他審查證明資料 20%。						

校系科組學程名稱				指定項目甄審成績計算方式		同分參酌順序	
蘭陽技術學院 餐旅管理系				評分項目	佔甄審成績比例	順序	項目
招生類別	60商業	性別要求	不要求	備審資料審查	100%	1	備審資料審查
志願代碼	60-465	招生名額	3	--	--	2	優待加分比例
指定項目甄審日期	--	指定項目甄審費用	500	--	--	3	--
				--	--	4	--
繳交資料	1.歷年成績單(必繳) 2.技術士證照(必繳) 3.自傳(必繳) 4.其他審查證明資料(選繳) 資料包括:(1)專題製作成果報告(2)專業競賽得獎證明(3)其他成就證明				備註	書面資料審查配分:技術士證照 50%、歷年成績單 30%、自傳及其他審查證明資料 20%。 系網頁: <a href="http://www.hm.fit.edu.tw/main.php">http://www.hm.fit.edu.tw/main.php</a>	
指定項目甄審說明	1.本校僅辦理書面資料審查。 2.其他審查證明資料包括:學術或專題製作報告、競賽成績、資格檢定、結訓證明、職業證照、社團幹部證明等資料。 3.書面資料審查配分:技術士證照 50%、歷年成績單 30%、自傳及其他審查證明資料 20%。						

校系科組學程名稱				指定項目甄審成績計算方式		同分參酌順序	
蘭陽技術學院 健康休閒管理系				評分項目	佔甄審成績比例	順序	項目
招生類別	60商業	性別要求	不要求	備審資料審查	100%	1	備審資料審查
志願代碼	60-466	招生名額	4	--	--	2	優待加分比例
指定項目甄審日期	--	指定項目甄審費用	500	--	--	3	--
				--	--	4	--
繳交資料	1.歷年成績單(必繳) 2.技術士證照(必繳) 3.自傳(必繳) 4.其他審查證明資料(選繳) 資料包括:(1)專題製作成果報告(2)專業競賽得獎證明(3)其他成就證明				備註	書面資料審查配分:技術士證照 50%、歷年成績單 30%、自傳及其他審查證明資料 20%。 系網頁: <a href="http://www.hlm.fit.edu.tw/main.php">http://www.hlm.fit.edu.tw/main.php</a>	
指定項目甄審說明	1.本校僅辦理書面資料審查。 2.其他審查證明資料包括:學術或專題製作報告、競賽成績、資格檢定、結訓證明、職業證照、社團幹部證明等資料。 3.書面資料審查配分:技術士證照 50%、歷年成績單 30%、自傳及其他審查證明資料 20%。						

校系科組學程名稱				指定項目甄審成績計算方式		同分參酌順序	
蘭陽技術學院 時尚美容設計系				評分項目	佔甄審成績比例	順序	項目
招生類別	76家政	性別要求	不要求	備審資料審查	100%	1	備審資料審查
志願代碼	76-028	招生名額	2	--	--	2	優待加分比例
指定項目甄審日期	--	指定項目甄審費用	500	--	--	3	--
				--	--	4	--
繳交資料	1.歷年成績單(必繳) 2.技術士證照(必繳) 3.自傳(必繳) 4.其他審查證明資料(選繳) 資料包括:(1)專題製作成果報告(2)專業競賽得獎證明(3)其他成就證明				備註	書面資料審查配分:技術士證照 50%、歷年成績單 30%、自傳及其他審查證明資料 20%。 系網頁: <a href="http://www.fbd.fit.edu.tw/main.php">http://www.fbd.fit.edu.tw/main.php</a>	
指定項目甄審說明	1.本校僅辦理書面資料審查。 2.其他審查證明資料包括:學術或專題製作報告、競賽成績、資格檢定、結訓證明、職業證照、社團幹部證明等資料。 3.書面資料審查配分:技術士證照 50%、歷年成績單 30%、自傳及其他審查證明資料 20%。						

校系科組學程名稱				指定項目甄審成績計算方式		同分參酌順序	
蘭陽技術學院 時尚美容設計系				評分項目	佔甄審成績比例	順序	項目
招生類別	78美容	性別要求	不要求	備審資料審查	100%	1	備審資料審查
志願代碼	78-031	招生名額	2	--	--	2	優待加分比例
指定項目甄審日期	--	指定項目甄審費用	500	--	--	3	--
				--	--	4	--
繳交資料	1.歷年成績單(必繳) 2.技術士證照(必繳) 3.自傳(必繳) 4.其他審查證明資料(選繳) 資料包括:(1)專題製作成果報告(2)專業競賽得獎證明(3)其他成就證明				備註	書面資料審查配分:技術士證照 50%、歷年成績單 30%、自傳及其他審查證明資料 20%。 系網頁: <a href="http://www.fbd.fit.edu.tw/main.php">http://www.fbd.fit.edu.tw/main.php</a>	
指定項目甄審說明	1.本校僅辦理書面資料審查。 2.其他審查證明資料包括:學術或專題製作報告、競賽成績、資格檢定、結訓證明、職業證照、社團幹部證明等資料。 3.書面資料審查配分:技術士證照 50%、歷年成績單 30%、自傳及其他審查證明資料 20%。						

校系科組學程名稱				指定項目甄審成績計算方式		同分參酌順序	
蘭陽技術學院 時尚美容設計系				評分項目	佔甄審成績比例	順序	項目
招生類別	79餐旅	性別要求	不要求	備審資料審查	100%	1	備審資料審查
志願代碼	79-093	招生名額	1	--	--	2	優待加分比例
指定項目甄審日期	--	指定項目甄審費用	500	--	--	3	--
				--	--	4	--
繳交資料	1.歷年成績單(必繳) 2.技術士證照(必繳) 3.自傳(必繳) 4.其他審查證明資料(選繳) 資料包括:(1)專題製作成果報告(2)專業競賽得獎證明(3)其他成就證明				備註	書面資料審查配分:技術士證照 50%、歷年成績單 30%、自傳及其他審查證明資料 20%。 系網頁: <a href="http://www.fbd.fit.edu.tw/main.php">http://www.fbd.fit.edu.tw/main.php</a>	
指定項目甄審說明	1.本校僅辦理書面資料審查。 2.其他審查證明資料包括:學術或專題製作報告、競賽成績、資格檢定、結訓證明、職業證照、社團幹部證明等資料。 3.書面資料審查配分:技術士證照 50%、歷年成績單 30%、自傳及其他審查證明資料 20%。						

校系科組學程名稱				指定項目甄審成績計算方式		同分參酌順序	
蘭陽技術學院 觀光旅遊系				評分項目	佔甄審成績比例	順序	項目
招生類別	79餐旅	性別要求	不要求	備審資料審查	100%	1	備審資料審查
志願代碼	79-094	招生名額	2	--	--	2	優待加分比例
指定項目甄審日期	--	指定項目甄審費用	500	--	--	3	--
				--	--	4	--
繳交資料	1.歷年成績單(必繳) 2.技術士證照(必繳) 3.自傳(必繳) 4.其他審查證明資料(選繳) 資料包括:(1)專題製作成果報告(2)專業競賽得獎證明(3)其他成就證明				備註	書面資料審查配分:技術士證照 50%、歷年成績單 30%、自傳及其他審查證明資料 20%。 系網頁: <a href="http://www.tmfu.edu.tw/main.php">http://www.tmfu.edu.tw/main.php</a>	
指定項目甄審說明	1.本校僅辦理書面資料審查。 2.其他審查證明資料包括:學術或專題製作報告、競賽成績、資格檢定、結訓證明、職業證照、社團幹部證明等資料。 3.書面資料審查配分:技術士證照 50%、歷年成績單 30%、自傳及其他審查證明資料 20%。						

校系科組學程名稱				指定項目甄審成績計算方式		同分參酌順序	
蘭陽技術學院 餐旅管理系				評分項目	佔甄審成績比例	順序	項目
招生類別	79餐旅	性別要求	不要求	備審資料審查	100%	1	備審資料審查
志願代碼	79-095	招生名額	6	--	--	2	優待加分比例
指定項目甄審日期	--	指定項目甄審費用	500	--	--	3	--
				--	--	4	--
繳交資料	1.歷年成績單(必繳) 2.技術士證照(必繳) 3.自傳(必繳) 4.其他審查證明資料(選繳) 資料包括:(1)專題製作成果報告(2)專業競賽得獎證明(3)其他成就證明				備註	書面資料審查配分:技術士證照 50%、歷年成績單 30%、自傳及其他審查證明資料 20%。 系網頁: <a href="http://www.hm.fu.edu.tw/main.php">http://www.hm.fu.edu.tw/main.php</a>	
指定項目甄審說明	1.本校僅辦理書面資料審查。 2.其他審查證明資料包括:學術或專題製作報告、競賽成績、資格檢定、結訓證明、職業證照、社團幹部證明等資料。 3.書面資料審查配分:技術士證照 50%、歷年成績單 30%、自傳及其他審查證明資料 20%。						

校系科組學程名稱				指定項目甄審成績計算方式		同分參酌順序	
蘭陽技術學院 健康休閒管理系				評分項目	佔甄審成績比例	順序	項目
招生類別	79餐旅	性別要求	不要求	備審資料審查	100%	1	備審資料審查
志願代碼	79-096	招生名額	2	--	--	2	優待加分比例
指定項目甄審日期	--	指定項目甄審費用	500	--	--	3	--
				--	--	4	--
繳交資料	1.歷年成績單(必繳) 2.技術士證照(必繳) 3.自傳(必繳) 4.其他審查證明資料(選繳) 資料包括:(1)專題製作成果報告(2)專業競賽得獎證明(3)其他成就證明				備註	書面資料審查配分:技術士證照 50%、歷年成績單 30%、自傳及其他審查證明資料 20%。 系網頁: <a href="http://www.hlm.fu.edu.tw/main.php">http://www.hlm.fu.edu.tw/main.php</a>	
指定項目甄審說明	1.本校僅辦理書面資料審查。 2.其他審查證明資料包括:學術或專題製作報告、競賽成績、資格檢定、結訓證明、職業證照、社團幹部證明等資料。 3.書面資料審查配分:技術士證照 50%、歷年成績單 30%、自傳及其他審查證明資料 20%。						

校系科組學程名稱				指定項目甄審成績計算方式		同分參酌順序	
蘭陽技術學院 室內設計系				評分項目	佔甄審成績比例	順序	項目
招生類別	85商設	性別要求	不要求	備審資料審查	100%	1	備審資料審查
志願代碼	85-155	招生名額	2	--	--	2	優待加分比例
指定項目甄審日期	--	指定項目甄審費用	500	--	--	3	--
				--	--	4	--
繳交資料	1.歷年成績單(必繳) 2.技術士證照(必繳) 3.自傳(必繳) 4.其他審查證明資料(選繳) 資料包括:(1)專題製作成果報告(2)專業競賽得獎證明(3)其他成就證明				備註	書面資料審查配分:技術士證照 50%、歷年成績單 30%、自傳及其他審查證明資料 20%。 系網頁: <a href="http://www.id.fu.edu.tw/">http://www.id.fu.edu.tw/</a>	
指定項目甄審說明	1.本校僅辦理書面資料審查。 2.其他審查證明資料包括:學術或專題製作報告、競賽成績、資格檢定、結訓證明、職業證照、社團幹部證明等資料。 3.書面資料審查配分:技術士證照 50%、歷年成績單 30%、自傳及其他審查證明資料 20%。						

校系科組學程名稱				指定項目甄審成績計算方式		同分參酌順序	
蘭陽技術學院 數位行銷系				評分項目	佔甄審成績比例	順序	項目
招生類別	85商設	性別要求	不要求	備審資料審查	100%	1	備審資料審查
志願代碼	85-156	招生名額	2	--	--	2	優待加分比例
指定項目甄審日期	--	指定項目甄審費用	500	--	--	3	--
				--	--	4	--
繳交資料	1.歷年成績單(必繳) 2.技術士證照(必繳) 3.自傳(必繳) 4.其他審查證明資料(選繳) 資料包括:(1)專題製作成果報告(2)專業競賽得獎證明(3)其他成就證明				備註	書面資料審查配分:技術士證照 50%、歷年成績單 30%、自傳及其他審查證明資料 20%。 系網頁: <a href="http://www.dm.fu.edu.tw/">http://www.dm.fu.edu.tw/</a>	
指定項目甄審說明	1.本校僅辦理書面資料審查。 2.其他審查證明資料包括:學術或專題製作報告、競賽成績、資格檢定、結訓證明、職業證照、社團幹部證明等資料。 3.書面資料審查配分:技術士證照 50%、歷年成績單 30%、自傳及其他審查證明資料 20%。						

校系科組學程名稱				指定項目甄審成績計算方式		同分參酌順序	
蘭陽技術學院 觀光旅遊系				評分項目	佔甄審成績比例	順序	項目
招生類別	95幼保	性別要求	不要求	備審資料審查	100%	1	備審資料審查
志願代碼	95-019	招生名額	1	--	--	2	優待加分比例
指定項目甄審日期	--	指定項目甄審費用	500	--	--	3	--
				--	--	4	--
繳交資料	1.歷年成績單(必繳) 2.技術士證照(必繳) 3.自傳(必繳) 4.其他審查證明資料(選繳) 資料包括:(1)專題製作成果報告(2)專業競賽得獎證明(3)其他成就證明			備註	書面資料審查配分:技術士證照 50%、歷年成績單 30%、自傳及其他審查證明資料 20%。 系網頁: <a href="http://www.tmfu.edu.tw/main.php">http://www.tmfu.edu.tw/main.php</a>		
指定項目甄審說明	1.本校僅辦理書面資料審查。 2.其他審查證明資料包括:學術或專題製作報告、競賽成績、資格檢定、結訓證明、職業證照、社團幹部證明等資料。 3.書面資料審查配分:技術士證照 50%、歷年成績單 30%、自傳及其他審查證明資料 20%。						

校系科組學程名稱				指定項目甄審成績計算方式		同分參酌順序	
蘭陽技術學院 餐旅管理系				評分項目	佔甄審成績比例	順序	項目
招生類別	95幼保	性別要求	不要求	備審資料審查	100%	1	備審資料審查
志願代碼	95-020	招生名額	2	--	--	2	優待加分比例
指定項目甄審日期	--	指定項目甄審費用	500	--	--	3	--
				--	--	4	--
繳交資料	1.歷年成績單(必繳) 2.技術士證照(必繳) 3.自傳(必繳) 4.其他審查證明資料(選繳) 資料包括:(1)專題製作成果報告(2)專業競賽得獎證明(3)其他成就證明			備註	書面資料審查配分:技術士證照 50%、歷年成績單 30%、自傳及其他審查證明資料 20%。 系網頁: <a href="http://www.hmfitu.edu.tw/main.php">http://www.hmfitu.edu.tw/main.php</a>		
指定項目甄審說明	1.本校僅辦理書面資料審查。 2.其他審查證明資料包括:學術或專題製作報告、競賽成績、資格檢定、結訓證明、職業證照、社團幹部證明等資料。 3.書面資料審查配分:技術士證照 50%、歷年成績單 30%、自傳及其他審查證明資料 20%。						

校系科組學程名稱				指定項目甄審成績計算方式		同分參酌順序	
蘭陽技術學院 健康休閒管理系				評分項目	佔甄審成績比例	順序	項目
招生類別	95幼保	性別要求	不要求	備審資料審查	100%	1	備審資料審查
志願代碼	95-021	招生名額	2	--	--	2	優待加分比例
指定項目甄審日期	--	指定項目甄審費用	500	--	--	3	--
				--	--	4	--
繳交資料	1.歷年成績單(必繳) 2.技術士證照(必繳) 3.自傳(必繳) 4.其他審查證明資料(選繳) 資料包括:(1)專題製作成果報告(2)專業競賽得獎證明(3)其他成就證明			備註	書面資料審查配分:技術士證照 50%、歷年成績單 30%、自傳及其他審查證明資料 20%。 系網頁: <a href="http://www.hlmfitu.edu.tw/main.php">http://www.hlmfitu.edu.tw/main.php</a>		
指定項目甄審說明	1.本校僅辦理書面資料審查。 2.其他審查證明資料包括:學術或專題製作報告、競賽成績、資格檢定、結訓證明、職業證照、社團幹部證明等資料。 3.書面資料審查配分:技術士證照 50%、歷年成績單 30%、自傳及其他審查證明資料 20%。						

技優甄審入學招生學校系科(組)、學程一覽表

校名	聯絡電話	傳真電話	網址	限選填一系組
	02-22964275	02-22964276	http://www.lit.edu.tw	
415 黎明技術學院	(24305)新北市泰山區泰林路3段22號			否
招生系科組學程及招生類別		招生名額	招生系科組學程及招生類別	
電機工程系--20電機		10	電資學士班學位學程--20電機	
數位多媒體系--25電子		1	電資學士班學位學程--25電子	
資訊管理系--25電子		5	資訊科技系--25電子	
時尚經營管理系--25電子		4	資訊管理系--60商業	
資訊科技系--60商業		3	企業管理系--60商業	
創意產品設計系--60商業		2	觀光休閒系--60商業	
時尚經營管理系--60商業		6	數位多媒體系--65資管	
餐飲管理系--79餐旅		2	數位多媒體系--85商設	
創意產品設計系--85商設		3		
校系科組學程資訊與報名建議說明				
1.修業年限4年，修業期滿成績及格者，授予學士學位。 2.經由技優甄審入學管道入學之同學，本校頒發iPad Mini乙台+100,000元獎學金。 (詳細發放規定請參考本校招生中心網頁) 3.本校設有多線學校交通專車，含五股蘆洲線，樹林線，中壢桃園線等地區，方便學生到校。				

校系科組學程名稱				指定項目甄審成績計算方式		同分參酌順序	
黎明技術學院 電機工程系				評分項目	佔甄審成績比例	順序	項目
招生類別	20電機	性別要求	不要求	備審資料審查	100%	1	備審資料審查
志願代碼	20-085	招生名額	10	--	--	2	優待加分比例
指定項目甄審日期	--	指定項目甄審費用	500	--	--	3	--
繳交資料	必繳資料：歷年成績單；選繳資料：1.技術證照2.讀書計畫3.自傳4.幹部或服務證明5.獎狀6.成果作品7.社團參與或才藝專長證明8.其他有利審查資料。				備註	4	--
指定項目甄審說明	得獎或榮譽相關資料將列為評分參考，請盡量提供。 書面審查評分標準：在校成績（20%）、自傳及讀書計畫（40%）、其他特殊表現（40%）					1.備審資料概不退還。 2.經由技優甄審入學管道入學之同學，每人iPad Mini乙台+100,000元獎學金。 (詳細發放規定請參考本校招生中心網頁)	

校系科組學程名稱				指定項目甄審成績計算方式		同分參酌順序	
黎明技術學院 電資學士班學位學程				評分項目	佔甄審成績比例	順序	項目
招生類別	20電機	性別要求	不要求	備審資料審查	100%	1	備審資料審查
志願代碼	20-086	招生名額	3	--	--	2	優待加分比例
指定項目甄審日期	--	指定項目甄審費用	500	--	--	3	--
繳交資料	必繳資料：歷年成績單；選繳資料：1.技術證照2.讀書計畫3.自傳4.幹部或服務證明5.獎狀6.成果作品7.社團參與或才藝專長證明8.其他有利審查資料。				備註	4	--
指定項目甄審說明	得獎或榮譽相關資料將列為評分參考，請盡量提供。 書面審查評分標準：在校成績（20%）、自傳及讀書計畫（40%）、其他特殊表現（40%）					1.備審資料概不退還。 2.經由技優甄審入學管道入學之同學，每人iPad Mini乙台+100,000元獎學金。 (詳細發放規定請參考本校招生中心網頁)	

校系科組學程名稱				指定項目甄審成績計算方式		同分參酌順序	
黎明技術學院 數位多媒體系				評分項目	佔甄審成績比例	順序	項目
招生類別	25電子	性別要求	不要求	備審資料審查	100%	1	備審資料審查
志願代碼	25-220	招生名額	1	--	--	2	優待加分比例
指定項目甄審日期	--	指定項目甄審費用	500	--	--	3	--
繳交資料	必繳資料：歷年成績單；選繳資料：1.技術證照2.讀書計畫3.自傳4.幹部或服務證明5.獎狀6.成果作品7.社團參與或才藝專長證明8.其他有利審查資料。				備註	4	--
指定項目甄審說明	得獎或榮譽相關資料將列為評分參考，請盡量提供。 書面審查評分標準：在校成績（20%）、自傳及讀書計畫（40%）、其他特殊表現（40%）					1.備審資料概不退還。 2.經由技優甄審入學管道入學之同學，每人iPad Mini乙台+100,000元獎學金。 (詳細發放規定請參考本校招生中心網頁)	

校系科組學程名稱				指定項目甄審成績計算方式		同分參酌順序	
黎明技術學院 電資學士班學位學程				評分項目	佔甄審成績比例	順序	項目
招生類別	25電子	性別要求	不要求	備審資料審查	100%	1	備審資料審查
志願代碼	25-221	招生名額	3	--	--	2	優待加分比例
指定項目甄審日期	--	指定項目甄審費用	500	--	--	3	--
				--	--	4	--
繳交資料	必繳資料：歷年成績單；選繳資料：1.技術證照2.讀書計畫3.自傳4.幹部或服務證明5.獎狀6.成果作品7.社團參與或才藝專長證明8.其他有利審查資料。			備註	1.備審資料概不退還。 2.經由技優甄審入學管道入學之同學，每人iPad Mini乙台+100,000元獎學金。 (詳細發放規定請參考本校招生中心網頁)		
指定項目甄審說明	得獎或榮譽相關資料將列為評分參考，請盡量提供。 書面審查評分標準：在校成績(20%)、自傳及讀書計畫(40%)、其他特殊表現(40%)						

校系科組學程名稱				指定項目甄審成績計算方式		同分參酌順序	
黎明技術學院 資訊管理系				評分項目	佔甄審成績比例	順序	項目
招生類別	25電子	性別要求	不要求	備審資料審查	100%	1	備審資料審查
志願代碼	25-222	招生名額	5	--	--	2	優待加分比例
指定項目甄審日期	--	指定項目甄審費用	500	--	--	3	--
				--	--	4	--
繳交資料	必繳資料：歷年成績單；選繳資料：1.技術證照2.讀書計畫3.自傳4.幹部或服務證明5.獎狀6.成果作品7.社團參與或才藝專長證明8.其他有利審查資料。			備註	1.備審資料概不退還。 2.經由技優甄審入學管道入學之同學，每人iPad Mini乙台+100,000元獎學金。 (詳細發放規定請參考本校招生中心網頁)		
指定項目甄審說明	得獎或榮譽相關資料將列為評分參考，請盡量提供。 書面審查評分標準：在校成績(20%)、自傳及讀書計畫(40%)、其他特殊表現(40%)						

校系科組學程名稱				指定項目甄審成績計算方式		同分參酌順序	
黎明技術學院 資訊科技系				評分項目	佔甄審成績比例	順序	項目
招生類別	25電子	性別要求	不要求	備審資料審查	100%	1	備審資料審查
志願代碼	25-223	招生名額	9	--	--	2	優待加分比例
指定項目甄審日期	--	指定項目甄審費用	500	--	--	3	--
				--	--	4	--
繳交資料	必繳資料：歷年成績單；選繳資料：1.技術證照2.讀書計畫3.自傳4.幹部或服務證明5.獎狀6.成果作品7.社團參與或才藝專長證明8.其他有利審查資料。			備註	1.備審資料概不退還。 2.經由技優甄審入學管道入學之同學，每人iPad Mini乙台+100,000元獎學金。 (詳細發放規定請參考本校招生中心網頁)		
指定項目甄審說明	得獎或榮譽相關資料將列為評分參考，請盡量提供。 書面審查評分標準：在校成績(20%)、自傳及讀書計畫(40%)、其他特殊表現(40%)						

校系科組學程名稱				指定項目甄審成績計算方式		同分參酌順序	
黎明技術學院 時尚經營管理系				評分項目	佔甄審成績比例	順序	項目
招生類別	25電子	性別要求	不要求	備審資料審查	100%	1	備審資料審查
志願代碼	25-224	招生名額	4	--	--	2	優待加分比例
指定項目甄審日期	--	指定項目甄審費用	500	--	--	3	--
				--	--	4	--
繳交資料	必繳資料：歷年成績單；選繳資料：1.技術證照2.讀書計畫3.自傳4.幹部或服務證明5.獎狀6.成果作品7.社團參與或才藝專長證明8.其他有利審查資料。			備註	1.備審資料概不退還。 2.經由技優甄審入學管道入學之同學，每人iPad Mini乙台+100,000元獎學金。 (詳細發放規定請參考本校招生中心網頁)		
指定項目甄審說明	得獎或榮譽相關資料將列為評分參考，請盡量提供。 書面審查評分標準：在校成績(20%)、自傳及讀書計畫(40%)、其他特殊表現(40%)						

校系科組學程名稱				指定項目甄審成績計算方式		同分參酌順序	
黎明技術學院 資訊管理系				評分項目	佔甄審成績比例	順序	項目
招生類別	60商業	性別要求	不要求	備審資料審查	100%	1	備審資料審查
志願代碼	60-467	招生名額	10	--	--	2	優待加分比例
指定項目甄審日期	--	指定項目甄審費用	500	--	--	3	--
				--	--	4	--
繳交資料	必繳資料：歷年成績單；選繳資料：1.技術證照2.讀書計畫3.自傳4.幹部或服務證明5.獎狀6.成果作品7.社團參與或才藝專長證明8.其他有利審查資料。			備註	1.備審資料概不退還。 2.經由技優甄審入學管道入學之同學，每人iPad Mini乙台+100,000元獎學金。 (詳細發放規定請參考本校招生中心網頁)		
指定項目甄審說明	得獎或榮譽相關資料將列為評分參考，請盡量提供。 書面審查評分標準：在校成績(20%)、自傳及讀書計畫(40%)、其他特殊表現(40%)						

校系科組學程名稱				指定項目甄審成績計算方式		同分參酌順序	
黎明技術學院 資訊科技系				評分項目	佔甄審成績比例	順序	項目
招生類別	60商業	性別要求	不要求	備審資料審查	100%	1	備審資料審查
志願代碼	60-468	招生名額	3	--	--	2	優待加分比例
指定項目 甄審日期	--	指定項目 甄審費用	500	--	--	3	--
				--	--	4	--
繳交資料	必繳資料：歷年成績單；選繳資料：1.技術證照2.讀書計畫3.自傳4.幹部或服務證明5.獎狀6.成果作品7社團參與或才藝專長證明8.其他有利審查資料。			備註	1.備審資料概不退還。 2.經由技優甄審入學管道入學之同學，每人iPad Mini乙台+100,000元獎學金。 (詳細發放規定請參考本校招生中心網頁)		
指定項目 甄審說明	得獎或榮譽相關資料將列為評分參考，請盡量提供。 書面審查評分標準：在校成績(20%)、自傳及讀書計畫(40%)、其他特殊表現(40%)						

校系科組學程名稱				指定項目甄審成績計算方式		同分參酌順序	
黎明技術學院 企業管理系				評分項目	佔甄審成績比例	順序	項目
招生類別	60商業	性別要求	不要求	備審資料審查	100%	1	備審資料審查
志願代碼	60-469	招生名額	15	--	--	2	優待加分比例
指定項目 甄審日期	--	指定項目 甄審費用	500	--	--	3	--
				--	--	4	--
繳交資料	必備資料：歷年成績單 選繳資料：1.技術證照2.讀書計畫3.自傳4.幹部或服務證明5.獎狀6.成果作品7社團參與或才藝專長證明8.其他有利審查資料。			備註	1.備審資料概不退還。 2.經由技優甄審入學管道入學之同學，每人iPad Mini乙台+100,000元獎學金。 (詳細發放規定請參考本校招生中心網頁)		
指定項目 甄審說明	得獎或榮譽相關資料將列為評分參考，請盡量提供。 書面審查評分標準：在校成績(20%)、自傳及讀書計畫(40%)、其他特殊表現(40%)						

校系科組學程名稱				指定項目甄審成績計算方式		同分參酌順序	
黎明技術學院 創意產品設計系				評分項目	佔甄審成績比例	順序	項目
招生類別	60商業	性別要求	不要求	備審資料審查	100%	1	備審資料審查
志願代碼	60-470	招生名額	2	--	--	2	優待加分比例
指定項目 甄審日期	--	指定項目 甄審費用	500	--	--	3	--
				--	--	4	--
繳交資料	1、作品集 2、自傳及讀書計畫 3、歷年成績單 4、專業證照影本、專業競賽得獎證明、其他成就證明等			備註	1.備審資料概不退還。 2.經由技優甄審入學管道入學之同學，每人iPad Mini乙台+100,000元獎學金。 (詳細發放規定請參考本校招生中心網頁)		
指定項目 甄審說明	作品集40%、自傳及讀書計畫20%、歷年成績單20%、其他表現20%						

校系科組學程名稱				指定項目甄審成績計算方式		同分參酌順序	
黎明技術學院 觀光休閒系				評分項目	佔甄審成績比例	順序	項目
招生類別	60商業	性別要求	不要求	備審資料審查	100%	1	備審資料審查
志願代碼	60-471	招生名額	12	--	--	2	優待加分比例
指定項目 甄審日期	--	指定項目 甄審費用	500	--	--	3	--
				--	--	4	--
繳交資料	必繳資料：歷年成績單；選繳資料：1.技術證照2.讀書計畫3.自傳4.幹部或服務證明5.獎狀6.成果作品7社團參與或才藝專長證明8.其他有利審查資料。			備註	1.備審資料概不退還。 2.經由技優甄審入學管道入學之同學，每人iPad Mini乙台+100,000元獎學金。 (詳細發放規定請參考本校招生中心網頁)		
指定項目 甄審說明	得獎或榮譽相關資料將列為評分參考，請盡量提供。 書面審查評分標準：在校成績(20%)、自傳及讀書計畫(40%)、其他特殊表現(40%)						

校系科組學程名稱				指定項目甄審成績計算方式		同分參酌順序	
黎明技術學院 時尚經營管理系				評分項目	佔甄審成績比例	順序	項目
招生類別	60商業	性別要求	不要求	備審資料審查	100%	1	備審資料審查
志願代碼	60-472	招生名額	6	--	--	2	優待加分比例
指定項目 甄審日期	--	指定項目 甄審費用	500	--	--	3	--
				--	--	4	--
繳交資料	必繳資料：歷年成績單；選繳資料：1.技術證照2.讀書計畫3.自傳4.幹部或服務證明5.獎狀6.成果作品7社團參與或才藝專長證明8.其他有利審查資料。			備註	1.備審資料概不退還。 2.經由技優甄審入學管道入學之同學，每人iPad Mini乙台+100,000元獎學金。 (詳細發放規定請參考本校招生中心網頁)		
指定項目 甄審說明	得獎或榮譽相關資料將列為評分參考，請盡量提供。 書面審查評分標準：在校成績(20%)、自傳及讀書計畫(40%)、其他特殊表現(40%)						



校系科組學程名稱				指定項目甄審成績計算方式		同分參酌順序	
黎明技術學院 數位多媒體系				評分項目	佔甄審成績比例	順序	項目
招生類別	65資管	性別要求	不要求	備審資料審查	100%	1	備審資料審查
志願代碼	65-120	招生名額	2	--	--	2	優待加分比例
指定項目甄審日期	--	指定項目甄審費用	500	--	--	3	--
				--	--	4	--
繳交資料	必繳資料：歷年成績單；選繳資料：1.技術證照2.讀書計畫3.自傳4.幹部或服務證明5.獎狀6.成果作品7.社團參與或才藝專長證明8.其他有利審查資料。			備註	1.備審資料概不退還。 2.經由技優甄審入學管道入學之同學，每人iPad Mini乙台+100,000元獎學金。 (詳細發放規定請參考本校招生中心網頁)		
指定項目甄審說明	得獎或榮譽相關資料將列為評分參考，請盡量提供。 書面審查評分標準：在校成績(20%)、自傳及讀書計畫(40%)、其他特殊表現(40%)						

校系科組學程名稱				指定項目甄審成績計算方式		同分參酌順序	
黎明技術學院 餐飲管理系				評分項目	佔甄審成績比例	順序	項目
招生類別	79餐旅	性別要求	不要求	備審資料審查	30%	1	備審資料審查
志願代碼	79-097	招生名額	2	面試	50%	2	面試
指定項目甄審日期	104/6/6	指定項目甄審費用	750	實作	20%	3	優待加分比例
				--	--	4	--
繳交資料	必繳：1、歷年成績單 2、自傳 3、讀書計畫 選繳：其他有利審查資料：技術士證照、幹部或服務證明、獎狀、成果作品、社團參與、才藝專長證明等			備註	1.備審資料概不退還。 2.經由技優甄審入學管道入學之同學，每人iPad Mini乙台+100,000元獎學金。 (詳細發放規定請參考本校招生中心網頁)		
指定項目甄審說明	刀工測試乃是將食材切割為均勻大小粗細之片、絲、丁等方式並給予評分 書面審查評分標準：在校成績(20%)、自傳及讀書計畫(40%)、其他特殊表現(40%)						

校系科組學程名稱				指定項目甄審成績計算方式		同分參酌順序	
黎明技術學院 數位多媒體系				評分項目	佔甄審成績比例	順序	項目
招生類別	85商設	性別要求	不要求	備審資料審查	100%	1	備審資料審查
志願代碼	85-157	招生名額	3	--	--	2	優待加分比例
指定項目甄審日期	--	指定項目甄審費用	500	--	--	3	--
				--	--	4	--
繳交資料	必繳資料：歷年成績單；選繳資料：1.技術證照2.讀書計畫3.自傳4.幹部或服務證明5.獎狀6.成果作品7.社團參與或才藝專長證明8.其他有利審查資料。			備註	1.備審資料概不退還。 2.經由技優甄審入學管道入學之同學，每人iPad Mini乙台+100,000元獎學金。 (詳細發放規定請參考本校招生中心網頁)		
指定項目甄審說明	得獎或榮譽相關資料將列為評分參考，請盡量提供。 書面審查評分標準：在校成績(20%)、自傳及讀書計畫(40%)、其他特殊表現(40%)						

校系科組學程名稱				指定項目甄審成績計算方式		同分參酌順序	
黎明技術學院 創意產品設計系				評分項目	佔甄審成績比例	順序	項目
招生類別	85商設	性別要求	不要求	備審資料審查	100%	1	備審資料審查
志願代碼	85-158	招生名額	3	--	--	2	優待加分比例
指定項目甄審日期	--	指定項目甄審費用	500	--	--	3	--
				--	--	4	--
繳交資料	1、作品集 2、自傳及讀書計畫 3、歷年成績單 4、專業證照影本、專業競賽得獎證明、其他成就證明等			備註	1.備審資料概不退還。 2.經由技優甄審入學管道入學之同學，每人iPad Mini乙台+100,000元獎學金。 (詳細發放規定請參考本校招生中心網頁)		
指定項目甄審說明	作品集40%、自傳及讀書計畫20%、歷年成績單20%、其他表現20%						

技優甄審入學招生學校系科(組)、學程一覽表

校名	聯絡電話	傳真電話	網址	限選填一系組	
	07-6939512	07-6936946	http://www.tf.edu.tw		
416 東方設計學院	(82941)高雄市湖內區東方路110號			否	
招生系科組學程及招生類別		招生名額	招生系科組學程及招生類別		招生名額
室內設計系--40土木		2	美術工藝系--60商業		1
觀光與休閒事業管理系--60商業		2	設計行銷系--60商業		2
遊戲與動畫設計系--60商業		2	遊戲與動畫設計系--65資管		2
美術工藝系--76家政		1	觀光與休閒事業管理系--76家政		1
時尚美妝設計系美髮美容彩妝設計組--76家政		4	時尚美妝設計系美容保健組--76家政		3
表演藝術學位學程--76家政		1	設計行銷系--76家政		3
表演藝術學位學程--77服裝		1	表演藝術學位學程--78美容		1
餐飲管理系--79餐旅		11	觀光與休閒事業管理系--79餐旅		2
美術工藝系--85商設		9	影視藝術系--85商設		8
流行商品設計系--85商設		5	室內設計系--85商設		5
設計行銷系--85商設		2	遊戲與動畫設計系--85商設		8

校系科組學程資訊與報名建議說明

- 1.大學部修業4年，畢業授予學士學位。
- 2.本校備有男、女生宿舍，全校皆為冷氣教室。
- 3.高雄地區有校車接送。
- 4.本校在高速公路，濱海公路及省道旁，距台南市20分鐘，高鐵台南站15分鐘，高雄市30分鐘，交通相當便利。
- 5.本校對於經濟困難的學生，提供助學貸款，工讀機會及提供清寒獎學金等措施。

校系科組學程名稱				指定項目甄審成績計算方式		同分參酌順序	
東方設計學院 室內設計系				評分項目	佔甄審成績比例	順序	項目
招生類別	40土木	性別要求	不要求	備審資料審查	100%	1	備審資料審查
志願代碼	40-054	招生名額	2	--	--	2	優待加分比例
指定項目	--	指定項目	500	--	--	3	--
甄審日期	--	甄審費用	--	--	--	4	--
繳交資料	1.在校成績。 2.專業競賽得獎證明。 3.乙級證照或相關證照。 4.讀書計畫。			備註			
指定項目甄審說明	1.讀書計畫、專題報告或作品及其他有利資料40% 2.得獎證明及相關證照40% 3.在校成績20%						

校系科組學程名稱				指定項目甄審成績計算方式		同分參酌順序	
東方設計學院 美術工藝系				評分項目	佔甄審成績比例	順序	項目
招生類別	60商業	性別要求	不要求	備審資料審查	100%	1	備審資料審查
志願代碼	60-473	招生名額	1	--	--	2	優待加分比例
指定項目	--	指定項目	500	--	--	3	--
甄審日期	--	甄審費用	--	--	--	4	--
繳交資料	1.在校成績。 2.專業競賽得獎證明。 3.乙級證照或相關證照。 4.讀書計畫。			備註			
指定項目甄審說明	1.專題報告或作品及其他有利資料50% 2.得獎證明及相關證照40% 3.在校成績10%						

校系科組學程名稱				指定項目甄審成績計算方式		同分參酌順序	
東方設計學院 觀光與休閒事業管理系				評分項目	佔甄審成績比例	順序	項目
招生類別	60商業	性別要求	不要求	備審資料審查	100%	1	備審資料審查
志願代碼	60-474	招生名額	2	--	--	2	優待加分比例
指定項目	--	指定項目	500	--	--	3	--
甄審日期	--	甄審費用	--	--	--	4	--
繳交資料	1.在校成績。 2.專業競賽得獎證明。 3.乙級證照或相關證照。 4.讀書計畫。			備註	1.依本校實習規定：四技三年級赴校外實習1年，有利於將來就業。 2.實務課程需穿著本系規定之制服。		
指定項目甄審說明	1.讀書計畫、專題報告或作品及其他有利資料40% 2.得獎證明及相關證照40% 3.在校成績20%						

校系科組學程名稱				指定項目甄審成績計算方式		同分參酌順序	
東方設計學院 設計行銷系				評分項目	佔甄審成績比例	順序	項目
招生類別	60商業	性別要求	不要求	備審資料審查	100%	1	備審資料審查
志願代碼	60-475	招生名額	2	--	--	2	優待加分比例
指定項目甄審日期	--	指定項目甄審費用	500	--	--	3	--
				--	--	4	--
繳交資料	1.在校成績。 2.專業競賽得獎證明。 3.乙級證照或相關證照。 4.讀書計畫。			備註	本系有校外實習，有利於將來就業。		
指定項目甄審說明	1.讀書計畫、專題報告或作品及其他有利資料40% 2.得獎證明及相關證照40% 3.在校成績20%						

校系科組學程名稱				指定項目甄審成績計算方式		同分參酌順序	
東方設計學院 遊戲與動畫設計系				評分項目	佔甄審成績比例	順序	項目
招生類別	60商業	性別要求	不要求	備審資料審查	100%	1	備審資料審查
志願代碼	60-476	招生名額	2	--	--	2	優待加分比例
指定項目甄審日期	--	指定項目甄審費用	500	--	--	3	--
				--	--	4	--
繳交資料	1.在校成績。 2.專業競賽得獎證明。 3.乙級證照或相關證照。 4.讀書計畫。			備註			
指定項目甄審說明	1.讀書計畫、專題報告或作品及其他有利資料40% 2.得獎證明及相關證照40% 3.在校成績20%。						

校系科組學程名稱				指定項目甄審成績計算方式		同分參酌順序	
東方設計學院 遊戲與動畫設計系				評分項目	佔甄審成績比例	順序	項目
招生類別	65資管	性別要求	不要求	備審資料審查	100%	1	備審資料審查
志願代碼	65-121	招生名額	2	--	--	2	優待加分比例
指定項目甄審日期	--	指定項目甄審費用	500	--	--	3	--
				--	--	4	--
繳交資料	1.在校成績。 2.專業競賽得獎證明。 3.乙級證照或相關證照。 4.讀書計畫。			備註			
指定項目甄審說明	1.讀書計畫、專題報告或作品及其他有利資料40% 2.得獎證明及相關證照40% 3.在校成績20%。						

校系科組學程名稱				指定項目甄審成績計算方式		同分參酌順序	
東方設計學院 美術工藝系				評分項目	佔甄審成績比例	順序	項目
招生類別	76家政	性別要求	不要求	備審資料審查	100%	1	備審資料審查
志願代碼	76-029	招生名額	1	--	--	2	優待加分比例
指定項目甄審日期	--	指定項目甄審費用	500	--	--	3	--
				--	--	4	--
繳交資料	1.在校成績。 2.專業競賽得獎證明。 3.乙級證照或相關證照。 4.讀書計畫。			備註			
指定項目甄審說明	1.專題報告或作品及其他有利資料50% 2.得獎證明及相關證照40% 3.在校成績10%						

校系科組學程名稱				指定項目甄審成績計算方式		同分參酌順序	
東方設計學院 觀光與休閒專業管理系				評分項目	佔甄審成績比例	順序	項目
招生類別	76家政	性別要求	不要求	備審資料審查	100%	1	備審資料審查
志願代碼	76-030	招生名額	1	--	--	2	優待加分比例
指定項目甄審日期	--	指定項目甄審費用	500	--	--	3	--
				--	--	4	--
繳交資料	1.在校成績。 2.專業競賽得獎證明。 3.乙級證照或相關證照。 4.讀書計畫。			備註	1.依本校實習規定：四技三年級赴校外實習1年，有利於將來就業。 2.實務課程需穿著本系規定之制服。		
指定項目甄審說明	1.讀書計畫、專題報告或作品及其他有利資料40% 2.得獎證明及相關證照40% 3.在校成績20%						

校系科組學程名稱				指定項目甄審成績計算方式		同分參酌順序	
東方設計學院 時尚美妝設計系美髮美容彩妝設計組				評分項目	佔甄審成績比例	順序	項目
招生類別	76家政	性別要求	不要求	備審資料審查	100%	1	備審資料審查
志願代碼	76-031	招生名額	4	--	--	2	優待加分比例
指定項目甄審日期	--	指定項目甄審費用	500	--	--	3	--
				--	--	4	--
繳交資料	1.在校成績。2.專業競賽得獎證明。3.乙級證照或相關證照。4.讀書計畫。			備註			
指定項目甄審說明	1.讀書計畫、專題報告或作品及其他有利資料40% 2.得獎證明及相關證照40% 3.在校成績20%。						

校系科組學程名稱				指定項目甄審成績計算方式		同分參酌順序	
東方設計學院 時尚美妝設計系美容保健組				評分項目	佔甄審成績比例	順序	項目
招生類別	76家政	性別要求	不要求	備審資料審查	100%	1	備審資料審查
志願代碼	76-032	招生名額	3	--	--	2	優待加分比例
指定項目甄審日期	--	指定項目甄審費用	500	--	--	3	--
				--	--	4	--
繳交資料	1.在校成績。2.專業競賽得獎證明。3.乙級證照或相關證照。4.讀書計畫。			備註			
指定項目甄審說明	1.讀書計畫、專題報告或作品及其他有利資料40% 2.得獎證明及相關證照40% 3.在校成績20%。						

校系科組學程名稱				指定項目甄審成績計算方式		同分參酌順序	
東方設計學院 表演藝術學位學程				評分項目	佔甄審成績比例	順序	項目
招生類別	76家政	性別要求	不要求	備審資料審查	100%	1	備審資料審查
志願代碼	76-033	招生名額	1	--	--	2	優待加分比例
指定項目甄審日期	--	指定項目甄審費用	500	--	--	3	--
				--	--	4	--
繳交資料	1.在校成績。2.專業競賽得獎證明。3.乙級證照或相關證照。4.讀書計畫。			備註			
指定項目甄審說明	1.讀書計畫、專題報告或作品及其他有利資料40% 2.得獎證明及相關證照40% 3.在校成績20%						

校系科組學程名稱				指定項目甄審成績計算方式		同分參酌順序	
東方設計學院 設計行銷系				評分項目	佔甄審成績比例	順序	項目
招生類別	76家政	性別要求	不要求	備審資料審查	100%	1	備審資料審查
志願代碼	76-034	招生名額	3	--	--	2	優待加分比例
指定項目甄審日期	--	指定項目甄審費用	500	--	--	3	--
				--	--	4	--
繳交資料	1.在校成績。2.專業競賽得獎證明。3.乙級證照或相關證照。4.讀書計畫。			備註	本系有校外實習，有利於將來就業。		
指定項目甄審說明	1.讀書計畫、專題報告或作品及其他有利資料40% 2.得獎證明及相關證照40% 3.在校成績20%						

校系科組學程名稱				指定項目甄審成績計算方式		同分參酌順序	
東方設計學院 表演藝術學位學程				評分項目	佔甄審成績比例	順序	項目
招生類別	77服裝	性別要求	不要求	備審資料審查	100%	1	備審資料審查
志願代碼	77-010	招生名額	1	--	--	2	優待加分比例
指定項目甄審日期	--	指定項目甄審費用	500	--	--	3	--
				--	--	4	--
繳交資料	1.在校成績。2.專業競賽得獎證明。3.乙級證照或相關證照。4.讀書計畫。			備註			
指定項目甄審說明	1.讀書計畫、專題報告或作品及其他有利資料40% 2.得獎證明及相關證照40% 3.在校成績20%						

校系科組學程名稱				指定項目甄審成績計算方式		同分參酌順序	
東方設計學院 表演藝術學位學程				評分項目	佔甄審成績比例	順序	項目
招生類別	78美容	性別要求	不要求	備審資料審查	100%	1	備審資料審查
志願代碼	78-032	招生名額	1	--	--	2	優待加分比例
指定項目	--	指定項目	500	--	--	3	--
甄審日期	--	甄審費用		--	--	4	--
繳交資料	1.在校成績。 2.專業競賽得獎證明。 3.乙級證照或相關證照。 4.讀書計畫。			備註			
指定項目甄審說明	1.讀書計畫、專題報告或作品及其他有利資料40% 2.得獎證明及相關證照40% 3.在校成績20%						

校系科組學程名稱				指定項目甄審成績計算方式		同分參酌順序	
東方設計學院 餐飲管理系				評分項目	佔甄審成績比例	順序	項目
招生類別	79餐旅	性別要求	不要求	備審資料審查	100%	1	備審資料審查
志願代碼	79-098	招生名額	11	--	--	2	優待加分比例
指定項目	--	指定項目	500	--	--	3	--
甄審日期	--	甄審費用		--	--	4	--
繳交資料	1.在校成績。 2.專業競賽得獎證明。 3.乙級證照或相關證照。 4.讀書計畫。			備註			
指定項目甄審說明	1.讀書計畫、專題報告或作品及其他有利資料40% 2.得獎證明及相關證照40% 3.在校成績20%						

校系科組學程名稱				指定項目甄審成績計算方式		同分參酌順序	
東方設計學院 觀光與休閒事業管理系				評分項目	佔甄審成績比例	順序	項目
招生類別	79餐旅	性別要求	不要求	備審資料審查	100%	1	備審資料審查
志願代碼	79-099	招生名額	2	--	--	2	優待加分比例
指定項目	--	指定項目	500	--	--	3	--
甄審日期	--	甄審費用		--	--	4	--
繳交資料	1.在校成績。 2.專業競賽得獎證明。 3.乙級證照或相關證照。 4.讀書計畫。			備註	1.依本校實習規定：四技三年級赴校外實習1年，有利於將來就業。 2.實務課程需穿著本系規定之制服。		
指定項目甄審說明	1.讀書計畫、專題報告或作品及其他有利資料40% 2.得獎證明及相關證照40% 3.在校成績20%						

校系科組學程名稱				指定項目甄審成績計算方式		同分參酌順序	
東方設計學院 美術工藝系				評分項目	佔甄審成績比例	順序	項目
招生類別	85商設	性別要求	不要求	備審資料審查	100%	1	備審資料審查
志願代碼	85-159	招生名額	9	--	--	2	優待加分比例
指定項目	--	指定項目	500	--	--	3	--
甄審日期	--	甄審費用		--	--	4	--
繳交資料	1.在校成績。 2.專業競賽得獎證明。 3.乙級證照或相關證照。 4.讀書計畫。			備註			
指定項目甄審說明	1.專題報告或作品及其他有利資料50% 2.得獎證明及相關證照40% 3.在校成績10%						

校系科組學程名稱				指定項目甄審成績計算方式		同分參酌順序	
東方設計學院 影視藝術系				評分項目	佔甄審成績比例	順序	項目
招生類別	85商設	性別要求	不要求	備審資料審查	100%	1	備審資料審查
志願代碼	85-160	招生名額	8	--	--	2	優待加分比例
指定項目	--	指定項目	500	--	--	3	--
甄審日期	--	甄審費用		--	--	4	--
繳交資料	1.在校成績。 2.專業競賽得獎證明。 3.乙級證照或相關證照。 4.讀書計畫。			備註			
指定項目甄審說明	1.讀書計畫、專題報告或作品及其他有利資料40% 2.得獎證明及相關證照40% 3.在校成績20%						

校系科組學程名稱				指定項目甄審成績計算方式		同分參酌順序	
東方設計學院 流行商品設計系				評分項目	佔甄審成績比例	順序	項目
招生類別	85商設	性別要求	不要求	備審資料審查	100%	1	備審資料審查
志願代碼	85-161	招生名額	5	--	--	2	優待加分比例
指定項目	--	指定項目	500	--	--	3	--
甄審日期	--	甄審費用		--	--	4	--
繳交資料	1.在校成績。 2.專業競賽得獎證明。 3.乙級證照或相關證照。 4.讀書計畫。			備註			
指定項目甄審說明	1.讀書計畫、專題報告或作品及其他有利資料40% 2.得獎證明及相關證照40% 3.在校成績20%						

校系科組學程名稱				指定項目甄審成績計算方式		同分參酌順序	
東方設計學院 室內設計系				評分項目	佔甄審成績比例	順序	項目
招生類別	85商設	性別要求	不要求	備審資料審查	100%	1	備審資料審查
志願代碼	85-162	招生名額	5	--	--	2	優待加分比例
指定項目	--	指定項目	500	--	--	3	--
甄審日期	--	甄審費用		--	--	4	--
繳交資料	1.在校成績。 2.專業競賽得獎證明。 3.乙級證照或相關證照。 4.讀書計畫。			備註			
指定項目甄審說明	1.讀書計畫、專題報告或作品及其他有利資料40% 2.得獎證明及相關證照40% 3.在校成績20%						

校系科組學程名稱				指定項目甄審成績計算方式		同分參酌順序	
東方設計學院 設計行銷系				評分項目	佔甄審成績比例	順序	項目
招生類別	85商設	性別要求	不要求	備審資料審查	100%	1	備審資料審查
志願代碼	85-163	招生名額	2	--	--	2	優待加分比例
指定項目	--	指定項目	500	--	--	3	--
甄審日期	--	甄審費用		--	--	4	--
繳交資料	1.在校成績。 2.專業競賽得獎證明。 3.乙級證照或相關證照。 4.讀書計畫。			備註	本系有校外實習，有利於將來就業。		
指定項目甄審說明	1.讀書計畫、專題報告或作品及其他有利資料40% 2.得獎證明及相關證照40% 3.在校成績20%						

校系科組學程名稱				指定項目甄審成績計算方式		同分參酌順序	
東方設計學院 遊戲與動畫設計系				評分項目	佔甄審成績比例	順序	項目
招生類別	85商設	性別要求	不要求	備審資料審查	100%	1	備審資料審查
志願代碼	85-164	招生名額	8	--	--	2	優待加分比例
指定項目	--	指定項目	500	--	--	3	--
甄審日期	--	甄審費用		--	--	4	--
繳交資料	1.在校成績。 2.專業競賽得獎證明。 3.乙級證照或相關證照。 4.讀書計畫。			備註			
指定項目甄審說明	1.讀書計畫、專題報告或作品及其他有利資料40% 2.得獎證明及相關證照40% 3.在校成績20%。						

技優甄審入學招生學校系科(組)、學程一覽表

校名	聯絡電話	傳真電話	網址	限選填一系組
	02-24372093	02-24376243	http://www.cku.edu.tw	
417 經國管理暨健康學院	(20301)基隆市中山區復興路336號			否
招生系科組學程及招生類別		招生名額	招生系科組學程及招生類別	
護理系--25電子		2	資訊多媒體應用系--25電子	
護理系--60商業		2	幼兒保育系--60商業	
餐旅管理系--60商業		2	運動健康與休閒系--60商業	
老人服務事業管理系--60商業		3	護理系--76家政	
幼兒保育系--76家政		3	美容流行設計系--76家政	
餐飲廚藝系--76家政		2	美容流行設計系--78美容	
食品保健系--79餐旅		3	餐旅管理系--79餐旅	
運動健康與休閒系--79餐旅		2	餐飲廚藝系--79餐旅	
食品保健系--90食品		2	餐飲廚藝系--90食品	
幼兒保育系--95幼保		5	美容流行設計系--95幼保	
老人服務事業管理系--95幼保		2		

校系科組學程資訊與報名建議說明

- 1.男女兼收，修業年限四年，修業期滿成績及格者，授予學士學位。
- 2.入學本校四技新生成績優良，得選讀本校護理系為雙主修。
- 3.交通便利多線學生專車，自台北市及新北市等地區直達學校。
- 4.擁有設備完善的全新男女宿舍。
- 5.技優甄審入學新生獎學金最高貳拾萬元、分4期核發；校內外另提供各類獎學金申請。
- 6.通過ISO 9002國際品質保證及ISO 14001環境管理體系國際認證。
- 7.設有健康產業管理研究所提供一般生及在職生報考。

校系科組學程名稱				指定項目甄審成績計算方式		同分參酌順序	
經國管理暨健康學院 護理系				評分項目	佔甄審成績比例	順序	項目
招生類別	25電子	性別要求	不要求	備審資料審查	100%	1	備審資料審查
志願代碼	25-225	招生名額	2	--	--	2	優待加分比例
指定項目甄審日期	--	指定項目甄審費用	500	--	--	3	--
繳交資料	1.自傳(包含就讀原因、未來抱負)。 2.歷年成績單(須明列班級人數及學業總平均成績)。 3.其他有助於審查之資料(如相關證照以及學習成果之證明等)。			備註	本系學生須至醫療院所實習，身心障礙或辨色力異常者請審慎考慮。		
指定項目甄審說明	1.自傳佔10%。 2.歷年成績單佔40%。 3.其他有助於審查之資料佔50%。						

校系科組學程名稱				指定項目甄審成績計算方式		同分參酌順序	
經國管理暨健康學院 資訊多媒體應用系				評分項目	佔甄審成績比例	順序	項目
招生類別	25電子	性別要求	不要求	備審資料審查	100%	1	備審資料審查
志願代碼	25-226	招生名額	8	--	--	2	優待加分比例
指定項目甄審日期	--	指定項目甄審費用	500	--	--	3	--
繳交資料	1.自傳(請描述個人基本資料及成長過程中與資訊多媒體應用有直接或間接關係的經歷或任何啟發你對資訊多媒體應用產生興趣的人事物等) 2.讀書計畫(包含兩部份：(1)大學四年求學生活要如何準備及追求未來就業或進修規劃(2)將來選擇就業或繼續深造規劃) 3.學習能力及學習成果證明(提出具體證明你學習能力及成果，包含證照、獎狀、作品或參加研習等紀錄) 4.歷年成績單			備註			
指定項目甄審說明	1.自傳佔20%。 2.讀書計畫佔30%。 3.學習能力及學習成果證明佔30%。 4.歷年成績單佔20%。						

校系科組學程名稱				指定項目甄審成績計算方式		同分參酌順序	
經國管理暨健康學院 護理系				評分項目	佔甄審成績比例	順序	項目
招生類別	60商業	性別要求	不要求	備審資料審查	100%	1	備審資料審查
志願代碼	60-477	招生名額	2	--	--	2	優待加分比例
指定項目甄審日期	--	指定項目甄審費用	500	--	--	3	--
繳交資料	1.自傳(包含就讀原因、未來抱負)。 2.歷年成績單(須明列班級人數及學業總平均成績)。 3.其他有助於審查之資料(如相關證照以及學習成果之證明等)。			備註	本系學生須至醫療院所實習，身心障礙或辨色力異常者請審慎考慮。		
指定項目甄審說明	1.自傳佔10%。 2.歷年成績單佔40%。 3.其他有助於審查之資料佔50%。						

校系科組學程名稱				指定項目甄審成績計算方式		同分參酌順序	
經國管理暨健康學院 幼兒保育系				評分項目	佔甄審成績比例	順序	項目
招生類別	60商業	性別要求	不要求	備審資料審查	100%	1	備審資料審查
志願代碼	60-478	招生名額	2	--	--	2	優待加分比例
指定項目甄審日期	--	指定項目甄審費用	500	--	--	3	--
				--	--	4	--
繳交資料	1.自傳(300-600字之內,含個人基本資料、求學經歷)。 2.其他有助於審查之資料。			備註	1.本系通過教育部「認可培育幼兒園教保員」資格審認。 2.本系學生必須至幼兒園實習並設計課程,凡因個人身心狀況足以影響照顧嬰幼兒者,請審慎考量。		
指定項目甄審說明	1.自傳佔80%。 2.其他有助於審查之資料佔20%。						

校系科組學程名稱				指定項目甄審成績計算方式		同分參酌順序	
經國管理暨健康學院 餐旅管理系				評分項目	佔甄審成績比例	順序	項目
招生類別	60商業	性別要求	不要求	備審資料審查	100%	1	備審資料審查
志願代碼	60-479	招生名額	2	--	--	2	優待加分比例
指定項目甄審日期	--	指定項目甄審費用	500	--	--	3	--
				--	--	4	--
繳交資料	1.自傳(請描述個人基本資料及成長過程中與廚藝技術有直接或間接關係的經歷,或是任何啟發你對廚藝技術產生興趣的人事物等)。 2.讀書計畫(包含兩部份:(1)大學四年求學生活要如何準備及追求未來就業或進修規劃;(2)將來選擇就業或者繼續深造規劃)。 3.其他有利於甄審的資料(請提出具體證明學習能力以及成果,包含證照、獎狀、作品、或參加研習等紀錄,需附佐證資料)。			備註	1.本系著重實務操作課程,學生須至業界校外實習1年。 2.必修「海外參訪」課程。 3.所有繳交資料均不歸還,請自行留存正本。		
指定項目甄審說明	1.自傳佔30%。 2.讀書計畫佔30%。 3.其他有利於甄審的資料佔40%。						

校系科組學程名稱				指定項目甄審成績計算方式		同分參酌順序	
經國管理暨健康學院 運動健康與休閒系				評分項目	佔甄審成績比例	順序	項目
招生類別	60商業	性別要求	不要求	備審資料審查	100%	1	備審資料審查
志願代碼	60-480	招生名額	3	--	--	2	優待加分比例
指定項目甄審日期	--	指定項目甄審費用	500	--	--	3	--
				--	--	4	--
繳交資料	1.自傳(請描述個人基本資料及成長過程中與運動、健康或休閒有直接或間接關係的經歷,或是任何啟發你對運動、健康或休閒產生興趣等等)。 2.讀書計畫(請描述整體讀書計畫,包含兩部份:(1)將來選擇就業或繼續深造規劃。(2)你的大學四年生活以及求學要如何準備和追求未來就業或進修規劃)。			備註	1.本系著重理論與實務的結合,學生須至業界校外實習1年。 2.必修「海外參訪」課程。 3.畢業前需取得運健休系相關證照3張。 4.所有繳交資料均不歸還,請自行留存正本。		
指定項目甄審說明	1.自傳佔40%。 2.讀書計畫佔60%。						

校系科組學程名稱				指定項目甄審成績計算方式		同分參酌順序	
經國管理暨健康學院 老人服務專業管理系				評分項目	佔甄審成績比例	順序	項目
招生類別	60商業	性別要求	不要求	備審資料審查	100%	1	備審資料審查
志願代碼	60-481	招生名額	3	--	--	2	優待加分比例
指定項目甄審日期	--	指定項目甄審費用	500	--	--	3	--
				--	--	4	--
繳交資料	1.自傳(請描述個人基本資料、成長過程與求學經歷;或是任何啟發你對台灣高齡化社會相關的人事物;及對老服系(本系)的認識與就讀意願...等)。 2.其他有助審查之資料(例如:讀書計畫、學習能力&學習成果證明、證照等)。			備註			
指定項目甄審說明	1.自傳佔30%。 2.其他有助審查之資料佔70%。						

校系科組學程名稱				指定項目甄審成績計算方式		同分參酌順序	
經國管理暨健康學院 護理系				評分項目	佔甄審成績比例	順序	項目
招生類別	76家政	性別要求	不要求	備審資料審查	100%	1	備審資料審查
志願代碼	76-035	招生名額	3	--	--	2	優待加分比例
指定項目甄審日期	--	指定項目甄審費用	500	--	--	3	--
				--	--	4	--
繳交資料	1.自傳(包含就讀原因、未來抱負)。 2.歷年成績單(須明列班級人數及學業總平均成績)。 3.其他有助於審查之資料(如相關證照以及學習成果之證明等)。			備註	本系學生須至醫療院所實習,身心障礙或辨色力異常者請審慎考慮		
指定項目甄審說明	1.自傳佔10%。 2.歷年成績單佔40%。 3.其他有助於審查之資料佔50%。						



校系科組學程名稱				指定項目甄審成績計算方式		同分參酌順序	
經國管理暨健康學院 幼兒保育系				評分項目	佔甄審成績比例	順序	項目
招生類別	76家政	性別要求	不要求	備審資料審查	100%	1	備審資料審查
志願代碼	76-036	招生名額	3	--	--	2	優待加分比例
指定項目甄審日期	--	指定項目甄審費用	500	--	--	3	--
				--	--	4	--
繳交資料	1.自傳(300-600字之內,含個人基本資料、求學經歷)。 2.其他有助於審查之資料。			備註	1.本系通過教育部「認可培育幼兒園教保員」資格審認。 2.本系學生必須至幼兒園實習並設計課程,凡因個人身心狀況足以影響照顧幼兒者,請審慎考量。		
指定項目甄審說明	1.自傳佔80%。 2.其他有助於審查之資料佔20%。						

校系科組學程名稱				指定項目甄審成績計算方式		同分參酌順序	
經國管理暨健康學院 美容流行設計系				評分項目	佔甄審成績比例	順序	項目
招生類別	76家政	性別要求	不要求	備審資料審查	100%	1	備審資料審查
志願代碼	76-037	招生名額	2	--	--	2	優待加分比例
指定項目甄審日期	--	指定項目甄審費用	500	--	--	3	--
				--	--	4	--
繳交資料	1.自傳(請描述個人基本資料、學習過程及對將來的規劃)。 2.作品集(提出具體證明自己的學習能力以及學習成果,其中包括專業作品集、專題報告...等等)。 3.校內外活動成果(美容、美髮及造型...等等技藝競賽;課外活動、班級幹部及社團活動...等等)。 4.其他有助於審查資料。			備註	1.本系著重實務操作,並安排校外實習課程。 2.所有繳交資料均不歸還,請自行留存正本。		
指定項目甄審說明	1.自傳佔20%。 2.作品集佔40%。 3.校內外活動成果佔30%(各項專業之等技藝競賽佔20%;課外活動、班級幹部及社團活動...等等佔10%)。 4.其他有助於審查資料佔10%。						

校系科組學程名稱				指定項目甄審成績計算方式		同分參酌順序	
經國管理暨健康學院 餐飲廚藝系				評分項目	佔甄審成績比例	順序	項目
招生類別	76家政	性別要求	不要求	備審資料審查	100%	1	備審資料審查
志願代碼	76-038	招生名額	2	--	--	2	優待加分比例
指定項目甄審日期	--	指定項目甄審費用	500	--	--	3	--
				--	--	4	--
繳交資料	1.自傳(請描述個人基本資料及成長過程中與廚藝技術有直接或間接關係的經歷,或是任何啟發你對廚藝技術產生興趣的人事物等)。 2.讀書計畫(包含兩部份:(1)大學四年求學生活要如何準備及追求未來就業或進修規劃;(2)將來選擇就業或者繼續深造規劃)。 3.其他有利於甄審的資料(請提出具體證明學習能力以及成果,包含證照、獎狀、作品、或參加研習等紀錄,需附佐證資料)。			備註	1.本系著重實務操作課程,學生須至業界校外實習1年。 2.必修1海外參訪1課程。 3.所有繳交資料均不歸還,請自行留存正本。		
指定項目甄審說明	1.自傳佔30%。 2.讀書計畫佔30%。 3.其他有利於甄審的資料佔40%。						

校系科組學程名稱				指定項目甄審成績計算方式		同分參酌順序	
經國管理暨健康學院 美容流行設計系				評分項目	佔甄審成績比例	順序	項目
招生類別	78美容	性別要求	不要求	備審資料審查	100%	1	備審資料審查
志願代碼	78-033	招生名額	6	--	--	2	優待加分比例
指定項目甄審日期	--	指定項目甄審費用	500	--	--	3	--
				--	--	4	--
繳交資料	1.自傳(請描述個人基本資料、學習過程及對將來的規劃)。 2.作品集(提出具體證明自己的學習能力以及學習成果,其中包括專業作品集、專題報告...等等)。 3.校內外活動成果(美容、美髮及造型...等等技藝競賽;課外活動、班級幹部及社團活動...等等)。 4.其他有助於審查資料。			備註	1.本系著重實務操作,並安排校外實習課程。 2.所有繳交資料均不歸還,請自行留存正本。		
指定項目甄審說明	1.自傳佔20%。 2.作品集佔40%。 3.校內外活動成果佔30%(各項專業之等技藝競賽佔20%;課外活動、班級幹部及社團活動...等等佔10%)。 4.其他有助於審查資料佔10%。						

校系科組學程名稱				指定項目甄審成績計算方式		同分參酌順序	
經國管理暨健康學院 食品保健系				評分項目	佔甄審成績比例	順序	項目
招生類別	79餐旅	性別要求	不要求	備審資料審查	100%	1	備審資料審查
志願代碼	79-100	招生名額	3	--	--	2	優待加分比例
指定項目甄審日期	--	指定項目甄審費用	500	--	--	3	--
				--	--	4	--
繳交資料	1.自傳(500字以上;請描述成長過程中與食品保健直接或間接關係的經歷、任何啟發你對食品保健產生興趣的人事物及對本系的認識與就讀意願等)。 2.個人基本資料。 3.其他有助於審查之資料(如:證照、學習成果...等)。			備註	1.新生得選讀本校廚藝系、餐旅系、護理系為雙主修,修畢規定學分可參加技師證照考試。 2.本系著重實務操作、實習課程,凡因個人身心狀況足以影響學習及實務操作者,請審慎考慮。		
指定項目甄審說明	1.自傳佔40%。 2.個人基本資料佔40%。 3.其他有助於審查之資料佔20%。						

校系科組學程名稱				指定項目甄審成績計算方式		同分參酌順序	
經國管理暨健康學院 餐旅管理系				評分項目	佔甄審成績比例	順序	項目
招生類別	79餐旅	性別要求	不要求	備審資料審查	100%	1	備審資料審查
志願代碼	79-101	招生名額	8	--	--	2	優待加分比例
指定項目	--	指定項目	500	--	--	3	--
甄審日期	--	甄審費用		--	--	4	--
繳交資料	1.自傳（請描述個人基本資料及成長過程中與廚藝技術有直接或間接關係的經歷，或是任何啟發你對廚藝技術產生興趣的人事物等）。 2.讀書計畫（包含兩部份：（1）大學四年求學生活要如何準備及追求未來就業或進修規劃；（2）將來選擇就業或者繼續深造規劃）。 3.其他有利於甄審的資料（請提出具體證明學習能力以及成果，包含證照、獎狀、作品、或參加研習等紀錄，需附佐證資料）。			備註	1.本系著重實務操作課程，學生須至業界校外實習1年。 2.必修「海外參訪」課程。 3.所有繳交資料均不歸還，請自行留存正本。		
指定項目甄審說明	1.自傳佔30%。 2.讀書計畫佔30%。 3.其他有利於甄審的資料佔40%。						

校系科組學程名稱				指定項目甄審成績計算方式		同分參酌順序	
經國管理暨健康學院 運動健康與休閒系				評分項目	佔甄審成績比例	順序	項目
招生類別	79餐旅	性別要求	不要求	備審資料審查	100%	1	備審資料審查
志願代碼	79-102	招生名額	2	--	--	2	優待加分比例
指定項目	--	指定項目	500	--	--	3	--
甄審日期	--	甄審費用		--	--	4	--
繳交資料	1.自傳（請描述個人基本資料及成長過程中與運動、健康或休閒有直接或者間接關係的經歷，或是任何啟發你對運動、健康或休閒產生興趣等等）。 2.讀書計畫（請描述整體讀書計畫，包含兩部份：（1）將來選擇就業或繼續深造規劃。（2）你的大學四年生活以及求學要如何準備和追求未來就業或進修規劃）。			備註	1.本系著重理論與實務的結合，學生須至業界校外實習1年。 2.必修「海外參訪」課程。 3.畢業前需取得連體休系相關證照3張。 4.所有繳交資料均不歸還，請自行留存正本。		
指定項目甄審說明	1.自傳佔40%。 2.讀書計畫佔60%。						

校系科組學程名稱				指定項目甄審成績計算方式		同分參酌順序	
經國管理暨健康學院 餐飲廚藝系				評分項目	佔甄審成績比例	順序	項目
招生類別	79餐旅	性別要求	不要求	備審資料審查	100%	1	備審資料審查
志願代碼	79-103	招生名額	6	--	--	2	優待加分比例
指定項目	--	指定項目	500	--	--	3	--
甄審日期	--	甄審費用		--	--	4	--
繳交資料	1.自傳（請描述個人基本資料及成長過程中與廚藝技術有直接或間接關係的經歷，或是任何啟發你對廚藝技術產生興趣的人事物等）。 2.讀書計畫（包含兩部份：（1）大學四年求學生活要如何準備及追求未來就業或進修規劃；（2）將來選擇就業或者繼續深造規劃）。 3.其他有利於甄審的資料（請提出具體證明學習能力以及成果，包含證照、獎狀、作品、或參加研習等紀錄，需附佐證資料）。			備註	1.本系著重實務操作課程，學生須至業界校外實習1年。 2.必修「海外參訪」課程。 3.所有繳交資料均不歸還，請自行留存正本。		
指定項目甄審說明	1.自傳佔30%。 2.讀書計畫佔30%。 3.其他有利於甄審的資料佔40%。						

校系科組學程名稱				指定項目甄審成績計算方式		同分參酌順序	
經國管理暨健康學院 食品保健系				評分項目	佔甄審成績比例	順序	項目
招生類別	90食品	性別要求	不要求	備審資料審查	100%	1	備審資料審查
志願代碼	90-028	招生名額	2	--	--	2	優待加分比例
指定項目	--	指定項目	500	--	--	3	--
甄審日期	--	甄審費用		--	--	4	--
繳交資料	1.自傳（500字以上；請描述成長過程中與食品保健直接或間接關係的經歷、任何啟發你對食品保健產生興趣的人事物及對本系的認識與就讀意願等）。 2.個人基本資料。 3.其他有助於審查之資料（如：證照、學習成果...等）。			備註	1.新生得選讀本校廚藝系、餐旅系、護理系為雙主修，修畢規定學分可參加技師證照考試。 2.本系著重實務操作、實習課程，凡因個人身心狀況足以影響學習及實務操作者，請審慎考慮。		
指定項目甄審說明	1.自傳佔40%。 2.個人基本資料佔40%。 3.其他有助於審查之資料佔20%。						

校系科組學程名稱				指定項目甄審成績計算方式		同分參酌順序	
經國管理暨健康學院 餐飲廚藝系				評分項目	佔甄審成績比例	順序	項目
招生類別	90食品	性別要求	不要求	備審資料審查	100%	1	備審資料審查
志願代碼	90-029	招生名額	2	--	--	2	優待加分比例
指定項目	--	指定項目	500	--	--	3	--
甄審日期	--	甄審費用		--	--	4	--
繳交資料	1.自傳（請描述個人基本資料及成長過程中與廚藝技術有直接或間接關係的經歷，或是任何啟發你對廚藝技術產生興趣的人事物等）。 2.讀書計畫（包含兩部份：（1）大學四年求學生活要如何準備及追求未來就業或進修規劃；（2）將來選擇就業或者繼續深造規劃）。 3.其他有利於甄審的資料（請提出具體證明學習能力以及成果，包含證照、獎狀、作品、或參加研習等紀錄，需附佐證資料）。			備註	1.本系著重實務操作課程，學生須至業界校外實習1年。 2.必修「海外參訪」課程。 3.所有繳交資料均不歸還，請自行留存正本。		
指定項目甄審說明	1.自傳佔30%。 2.讀書計畫佔30%。 3.其他有利於甄審的資料佔40%。						

校系科組學程名稱				指定項目甄審成績計算方式		同分參酌順序	
經國管理暨健康學院 幼兒保育系				評分項目	佔甄審成績比例	順序	項目
招生類別	95幼保	性別要求	不要求	備審資料審查	100%	1	備審資料審查
志願代碼	95-022	招生名額	5	--	--	2	優待加分比例
指定項目甄審日期	--	指定項目甄審費用	500	--	--	3	--
				--	--	4	--
繳交資料	1.自傳(300-600字之內,含個人基本資料、求學經歷)。 2.其他有助於審查之資料。			備註	1.本系通過教育部「認可培育幼兒園教保員」資格審認。 2.本系學生必須至幼兒園實習並設計課程,凡因個人身心狀況足以影響照顧嬰幼兒者,請審慎考量。		
指定項目甄審說明	1.自傳佔80%。 2.其他有助於審查之資料佔20%。						

校系科組學程名稱				指定項目甄審成績計算方式		同分參酌順序	
經國管理暨健康學院 美容流行設計系				評分項目	佔甄審成績比例	順序	項目
招生類別	95幼保	性別要求	不要求	備審資料審查	100%	1	備審資料審查
志願代碼	95-023	招生名額	2	--	--	2	優待加分比例
指定項目甄審日期	--	指定項目甄審費用	500	--	--	3	--
				--	--	4	--
繳交資料	1.自傳(請描述個人基本資料、學習過程及對未來的規劃)。 2.作品集(提出具體證明自己的學習能力以及學習成果,其中包括專業作品集、專題報告...等等)。 3.校內外活動成果(美容、美髮及造型...等等技藝競賽;課外活動、班級幹部及社團活動...等等)。 4.其他有助審查資料。			備註	1.本系著重實務操作,並安排校外實習課程。 2.所有繳交資料均不歸還,請自行留存正本。		
指定項目甄審說明	1.自傳佔20%。 2.作品集佔40%。 3.校內外活動成果佔30%(各項專業之技藝競賽佔20%;課外活動、班級幹部及社團活動...等等佔10%)。 4.其他有助審查資料佔10%。						

校系科組學程名稱				指定項目甄審成績計算方式		同分參酌順序	
經國管理暨健康學院 老人服務專業管理系				評分項目	佔甄審成績比例	順序	項目
招生類別	95幼保	性別要求	不要求	備審資料審查	100%	1	備審資料審查
志願代碼	95-024	招生名額	2	--	--	2	優待加分比例
指定項目甄審日期	--	指定項目甄審費用	500	--	--	3	--
				--	--	4	--
繳交資料	1.自傳(請描述個人基本資料、成長過程與求學經歷;或是任何啟發你對台灣高齡化社會相關的人事物;及對老服務(本系)的認識與就讀意願...等)。 2.其他有助審查之資料(例如:讀書計畫、學習能力&學習成果證明、證照等)。			備註			
指定項目甄審說明	1.自傳佔30%。 2.其他有助審查之資料佔70%。						

技優甄審入學招生學校系科(組)、學程一覽表

校名	聯絡電話	傳真電話	網址	限選填一系組
	02-24237785	02-24288225	http://www.cit.edu.tw	
418 崇右技術學院	(20103)基隆市信義區義七路40號			否
招生系科組學程及招生類別		招生名額	招生系科組學程及招生類別	
創意商品設計系--10機械		3	觀光旅遊管理系--46漁業	
休閒事業經營系--60商業		4	視覺傳達設計系--60商業	
數位媒體設計系--60商業		4	影視傳播系--60商業	
演藝事業系--60商業		4	經營管理系--60商業	
表演藝術系--60商業		2	視覺傳達設計系--65資管	
數位媒體設計系--65資管		3	影視傳播系--65資管	
休閒事業經營系--65資管		3	經營管理系--65資管	
觀光旅遊管理系--72農場經營		4	演藝事業系--76家政	
時尚造型設計系--77服裝		3	時尚造型設計系--78美容	
表演藝術系--78美容		6	演藝事業系--79餐旅	
休閒事業經營系--79餐旅		3	觀光旅遊管理系--79餐旅	
表演藝術系--79餐旅		2	創意商品設計系--80工設	
視覺傳達設計系--85商設		7	數位媒體設計系--85商設	
時尚造型設計系--85商設		5	創意商品設計系--85商設	

校系科組學程資訊與報名建議說明

- 1.本校聘請影視與文創設計具業界實務經驗師資，優質專業，2014年榮獲2座「德國紅點設計獎」，全國技術學院唯一殊榮。
- 2.符合技優甄審資格條件之同學，本校提供10~20萬或4年學雜費全免之入學獎學金。
- 3.本校位居基隆市區，每日有12部免費基隆市公車自火車站發車往返於本校校區，交通便捷。
- 4.每日有學生專車自大臺北地區(臺北市、板橋、新莊、新店、中永和、士林)，往返於本校校區。
- 5.本校提供學業成績優良學生獎學金、證照獎勵金、弱勢學生助學方案、校內外工讀機會等，學生可依相關規定申請。

校系科組學程名稱				指定項目甄審成績計算方式		同分參酌順序	
崇右技術學院 創意商品設計系				評分項目	佔甄審成績比例	順序	項目
招生類別	10機械	性別要求	不要求	備審資料審查	100%	1	備審資料審查
志願代碼	10-110	招生名額	3	--	--	2	優待加分比例
指定項目甄審日期	--	指定項目甄審費用	500	--	--	3	--
				--	--	4	--
繳交資料	1.書面資料：(1)自傳(2)專題製作報告或創作相關作品(擇一) 2.證照：相關證照證明影本 3.得獎證明：相關競賽得獎證明文件。 4.其他：參加社團、擔任學生幹部、公益服務、其他有關能力之證明文件。			備註 創作相關作品繳交形式，僅需提供作品照片及簡要創作說明即可，無須過度排版，亦無須精美印刷。			
指定項目甄審說明	1.自傳、專題製作報告或創作相關作品佔80%。 2.證照、得獎證明、其他佔20%。						

校系科組學程名稱				指定項目甄審成績計算方式		同分參酌順序	
崇右技術學院 觀光旅遊管理系				評分項目	佔甄審成績比例	順序	項目
招生類別	46漁業	性別要求	不要求	備審資料審查	100%	1	備審資料審查
志願代碼	46-002	招生名額	2	--	--	2	優待加分比例
指定項目甄審日期	--	指定項目甄審費用	500	--	--	3	--
				--	--	4	--
繳交資料	1.書面資料：自傳、作品或專題報告。 2.證照：相關證照證明影本 3.得獎證明：相關競賽得獎證明文件。 4.其他：參加社團、擔任學生幹部、公益服務、其他有關能力之證明文件。			備註			
指定項目甄審說明	1.自傳、作品或專題報告佔80%。 2.證照、得獎證明、其他佔20%。						

校系科組學程名稱				指定項目甄審成績計算方式		同分參酌順序	
崇右技術學院 休閒事業經營系				評分項目	佔甄審成績比例	順序	項目
招生類別	60商業	性別要求	不要求	備審資料審查	100%	1	備審資料審查
志願代碼	60-482	招生名額	4	--	--	2	優待加分比例
指定項目甄審日期	--	指定項目甄審費用	500	--	--	3	--
				--	--	4	--
繳交資料	1.書面資料：自傳、作品或專題報告。 2.證照：相關證照證明影本 3.得獎證明：相關競賽得獎證明文件。 4.其他：參加社團、擔任學生幹部、公益服務、其他有關能力之證明文件。			備註			
指定項目甄審說明	1.自傳、作品或專題報告佔80%。 2.證照、得獎證明、其他佔20%。						

校系科組學程名稱				指定項目甄審成績計算方式		同分參酌順序	
崇右技術學院 視覺傳達設計系				評分項目	佔甄審成績比例	順序	項目
招生類別	60商業	性別要求	不要求	備審資料審查	100%	1	備審資料審查
志願代碼	60-483	招生名額	2	--	--	2	優待加分比例
指定項目甄審日期	--	指定項目甄審費用	500	--	--	3	--
				--	--	4	--
繳交資料	1. 書面資料：自傳、作品或專題報告。 2. 證照：相關證照證明影本 3. 得獎證明：相關競賽得獎證明文件。 4. 其他：參加社團、擔任學生幹部、公益服務、其他有關能力之證明文件。			備註			
指定項目甄審說明	1. 自傳、作品或專題報告佔80%。 2. 證照、得獎證明、其他佔20%。						

校系科組學程名稱				指定項目甄審成績計算方式		同分參酌順序	
崇右技術學院 數位媒體設計系				評分項目	佔甄審成績比例	順序	項目
招生類別	60商業	性別要求	不要求	備審資料審查	100%	1	備審資料審查
志願代碼	60-484	招生名額	4	--	--	2	優待加分比例
指定項目甄審日期	--	指定項目甄審費用	500	--	--	3	--
				--	--	4	--
繳交資料	1. 書面資料：自傳、作品或專題報告。 2. 證照：相關證照證明影本 3. 得獎證明：相關競賽得獎證明文件。 4. 其他：參加社團、擔任學生幹部、公益服務、其他有關能力之證明文件。			備註			
指定項目甄審說明	1. 自傳、作品或專題報告佔80%。 2. 證照、得獎證明、其他佔20%。						

校系科組學程名稱				指定項目甄審成績計算方式		同分參酌順序	
崇右技術學院 影視傳播系				評分項目	佔甄審成績比例	順序	項目
招生類別	60商業	性別要求	不要求	備審資料審查	100%	1	備審資料審查
志願代碼	60-485	招生名額	7	--	--	2	優待加分比例
指定項目甄審日期	--	指定項目甄審費用	500	--	--	3	--
				--	--	4	--
繳交資料	1. 書面資料：自傳、作品或專題報告。 2. 證照：相關證照證明影本 3. 得獎證明：相關競賽得獎證明文件。 4. 其他：參加社團、擔任學生幹部、公益服務、其他有關能力之證明文件。			備註			
指定項目甄審說明	1. 自傳、作品或專題報告佔80%。 2. 證照、得獎證明、其他佔20%。						

校系科組學程名稱				指定項目甄審成績計算方式		同分參酌順序	
崇右技術學院 演藝專業系				評分項目	佔甄審成績比例	順序	項目
招生類別	60商業	性別要求	不要求	備審資料審查	100%	1	備審資料審查
志願代碼	60-486	招生名額	4	--	--	2	優待加分比例
指定項目甄審日期	--	指定項目甄審費用	500	--	--	3	--
				--	--	4	--
繳交資料	1. 書面資料：自傳、作品（亦可運用DVD呈現動態表演）。 2. 證照：證照證明影本 3. 得獎證明：競賽得獎證明文件。 4. 其他：參加社團、擔任學生幹部、公益服務、其他有關能力之證明文件。			備註			
指定項目甄審說明	1. 自傳、作品佔80%。 2. 證照、得獎證明、其他佔20%。						

校系科組學程名稱				指定項目甄審成績計算方式		同分參酌順序	
崇右技術學院 經營管理系				評分項目	佔甄審成績比例	順序	項目
招生類別	60商業	性別要求	不要求	備審資料審查	100%	1	備審資料審查
志願代碼	60-487	招生名額	7	--	--	2	優待加分比例
指定項目甄審日期	--	指定項目甄審費用	500	--	--	3	--
				--	--	4	--
繳交資料	1. 書面資料：自傳、作品或專題報告。 2. 證照：相關證照證明影本 3. 得獎證明：相關競賽得獎證明文件。 4. 其他：參加社團、擔任學生幹部、公益服務、其他有關能力之證明文件。			備註			
指定項目甄審說明	1. 自傳、作品或專題報告佔80%。 2. 證照、得獎證明、其他佔20%。						

校系科組學程名稱				指定項目甄審成績計算方式		同分參酌順序	
崇右技術學院 表演藝術系				評分項目	佔甄審成績比例	順序	項目
招生類別	60商業	性別要求	不要求	備審資料審查	100%	1	備審資料審查
志願代碼	60-488	招生名額	2	--	--	2	優待加分比例
指定項目甄審日期	--	指定項目甄審費用	500	--	--	3	--
				--	--	4	--
繳交資料	1. 書面資料：自傳、作品或專題報告。 2. 證照：相關證照證明影本 3. 得獎證明：相關競賽得獎證明文件。 4. 其他：參加社團、擔任學生幹部、公益服務、其他有關能力之證明文件。			備註			
指定項目甄審說明	1. 自傳、作品或專題報告佔80%。 2. 證照、得獎證明、其他佔20%。						

校系科組學程名稱				指定項目甄審成績計算方式		同分參酌順序	
崇右技術學院 視覺傳達設計系				評分項目	佔甄審成績比例	順序	項目
招生類別	65資管	性別要求	不要求	備審資料審查	100%	1	備審資料審查
志願代碼	65-122	招生名額	1	--	--	2	優待加分比例
指定項目甄審日期	--	指定項目甄審費用	500	--	--	3	--
				--	--	4	--
繳交資料	1. 書面資料：自傳、作品或專題報告。 2. 證照：相關證照證明影本 3. 得獎證明：相關競賽得獎證明文件。 4. 其他：參加社團、擔任學生幹部、公益服務、其他有關能力之證明文件。			備註			
指定項目甄審說明	1. 自傳、作品或專題報告佔80%。 2. 證照、得獎證明、其他佔20%。						

校系科組學程名稱				指定項目甄審成績計算方式		同分參酌順序	
崇右技術學院 數位媒體設計系				評分項目	佔甄審成績比例	順序	項目
招生類別	65資管	性別要求	不要求	備審資料審查	100%	1	備審資料審查
志願代碼	65-123	招生名額	3	--	--	2	優待加分比例
指定項目甄審日期	--	指定項目甄審費用	500	--	--	3	--
				--	--	4	--
繳交資料	1. 書面資料：自傳、作品或專題報告。 2. 證照：相關證照證明影本 3. 得獎證明：相關競賽得獎證明文件。 4. 其他：參加社團、擔任學生幹部、公益服務、其他有關能力之證明文件。			備註			
指定項目甄審說明	1. 自傳、作品或專題報告佔80%。 2. 證照、得獎證明、其他佔20%。						

校系科組學程名稱				指定項目甄審成績計算方式		同分參酌順序	
崇右技術學院 影視傳播系				評分項目	佔甄審成績比例	順序	項目
招生類別	65資管	性別要求	不要求	備審資料審查	100%	1	備審資料審查
志願代碼	65-124	招生名額	3	--	--	2	優待加分比例
指定項目甄審日期	--	指定項目甄審費用	500	--	--	3	--
				--	--	4	--
繳交資料	1. 書面資料：自傳、作品或專題報告。 2. 證照：相關證照證明影本 3. 得獎證明：相關競賽得獎證明文件。 4. 其他：參加社團、擔任學生幹部、公益服務、其他有關能力之證明文件。			備註			
指定項目甄審說明	1. 自傳、作品或專題報告佔80%。 2. 證照、得獎證明、其他佔20%。						

校系科組學程名稱				指定項目甄審成績計算方式		同分參酌順序	
崇右技術學院 休閒專業經營系				評分項目	佔甄審成績比例	順序	項目
招生類別	65資管	性別要求	不要求	備審資料審查	100%	1	備審資料審查
志願代碼	65-125	招生名額	3	--	--	2	優待加分比例
指定項目甄審日期	--	指定項目甄審費用	500	--	--	3	--
				--	--	4	--
繳交資料	1. 書面資料：自傳、作品或專題報告。 2. 證照：相關證照證明影本 3. 得獎證明：相關競賽得獎證明文件。 4. 其他：參加社團、擔任學生幹部、公益服務、其他有關能力之證明文件。			備註			
指定項目甄審說明	1. 自傳、作品或專題報告佔80%。 2. 證照、得獎證明、其他佔20%。						

校系科組學程名稱				指定項目甄審成績計算方式		同分參酌順序	
崇右技術學院 經營管理系				評分項目	佔甄審成績比例	順序	項目
招生類別	65資管	性別要求	不要求	備審資料審查	100%	1	備審資料審查
志願代碼	65-126	招生名額	3	--	--	2	優待加分比例
指定項目甄審日期	--	指定項目甄審費用	500	--	--	3	--
				--	--	4	--
繳交資料	1. 書面資料：自傳、作品或專題報告。 2. 證照：相關證照證明影本 3. 得獎證明：相關競賽得獎證明文件。 4. 其他：參加社團、擔任學生幹部、公益服務、其他有關能力之證明文件。			備註			
指定項目甄審說明	1. 自傳、作品或專題報告佔80%。 2. 證照、得獎證明、其他佔20%。						

校系科組學程名稱				指定項目甄審成績計算方式		同分參酌順序	
崇右技術學院 觀光旅遊管理系				評分項目	佔甄審成績比例	順序	項目
招生類別	72農場經營	性別要求	不要求	備審資料審查	100%	1	備審資料審查
志願代碼	72-010	招生名額	4	--	--	2	優待加分比例
指定項目甄審日期	--	指定項目甄審費用	500	--	--	3	--
				--	--	4	--
繳交資料	1. 書面資料：自傳、作品或專題報告。 2. 證照：相關證照證明影本 3. 得獎證明：相關競賽得獎證明文件。 4. 其他：參加社團、擔任學生幹部、公益服務、其他有關能力之證明文件。			備註			
指定項目甄審說明	1. 自傳、作品或專題報告佔80%。 2. 證照、得獎證明、其他佔20%。						

校系科組學程名稱				指定項目甄審成績計算方式		同分參酌順序	
崇右技術學院 演藝專業系				評分項目	佔甄審成績比例	順序	項目
招生類別	76家政	性別要求	不要求	備審資料審查	100%	1	備審資料審查
志願代碼	76-039	招生名額	3	--	--	2	優待加分比例
指定項目甄審日期	--	指定項目甄審費用	500	--	--	3	--
				--	--	4	--
繳交資料	1. 書面資料：自傳、作品（亦可運用DVD呈現動態表演）。 2. 證照：證照證明影本 3. 得獎證明：競賽得獎證明文件。 4. 其他：參加社團、擔任學生幹部、公益服務、其他有關能力之證明文件。			備註			
指定項目甄審說明	1. 自傳、作品佔80%。 2. 證照、得獎證明、其他佔20%。						

校系科組學程名稱				指定項目甄審成績計算方式		同分參酌順序	
崇右技術學院 時尚造型設計系				評分項目	佔甄審成績比例	順序	項目
招生類別	77服裝	性別要求	不要求	備審資料審查	100%	1	備審資料審查
志願代碼	77-011	招生名額	3	--	--	2	優待加分比例
指定項目甄審日期	--	指定項目甄審費用	500	--	--	3	--
				--	--	4	--
繳交資料	1. 書面資料：自傳、作品或專題報告。 2. 證照：相關證照證明影本 3. 得獎證明：相關競賽得獎證明文件。 4. 其他：參加社團、擔任學生幹部、公益服務、其他有關能力之證明文件。			備註			
指定項目甄審說明	1. 自傳、作品或專題報告佔80%。 2. 證照、得獎證明、其他佔20%。						

校系科組學程名稱				指定項目甄審成績計算方式		同分參酌順序	
崇右技術學院 時尚造型設計系				評分項目	佔甄審成績比例	順序	項目
招生類別	78美容	性別要求	不要求	備審資料審查	100%	1	備審資料審查
志願代碼	78-034	招生名額	2	--	--	2	優待加分比例
指定項目甄審日期	--	指定項目甄審費用	500	--	--	3	--
				--	--	4	--
繳交資料	1. 書面資料：自傳、作品或專題報告。 2. 證照：相關證照證明影本 3. 得獎證明：相關競賽得獎證明文件。 4. 其他：參加社團、擔任學生幹部、公益服務、其他有關能力之證明文件。			備註			
指定項目甄審說明	1. 自傳、作品或專題報告佔80%。 2. 證照、得獎證明、其他佔20%。						

校系科組學程名稱				指定項目甄審成績計算方式		同分參酌順序	
崇右技術學院 表演藝術系				評分項目	佔甄審成績比例	順序	項目
招生類別	78美容	性別要求	不要求	備審資料審查	100%	1	備審資料審查
志願代碼	78-035	招生名額	6	--	--	2	優待加分比例
指定項目甄審日期	--	指定項目甄審費用	500	--	--	3	--
				--	--	4	--
繳交資料	1. 書面資料：自傳、作品或專題報告。 2. 證照：相關證照證明影本 3. 得獎證明：相關競賽得獎證明文件。 4. 其他：參加社團、擔任學生幹部、公益服務、其他有關能力之證明文件。			備註			
指定項目甄審說明	1. 自傳、作品或專題報告佔80%。 2. 證照、得獎證明、其他佔20%。						

校系科組學程名稱				指定項目甄審成績計算方式		同分參酌順序	
崇右技術學院 演藝專業系				評分項目	佔甄審成績比例	順序	項目
招生類別	79餐旅	性別要求	不要求	備審資料審查	100%	1	備審資料審查
志願代碼	79-104	招生名額	3	--	--	2	優待加分比例
指定項目甄審日期	--	指定項目甄審費用	500	--	--	3	--
				--	--	4	--
繳交資料	1. 書面資料：自傳、作品（亦可運用DVD呈現動態表演）。 2. 證照：證照證明影本 3. 得獎證明：競賽得獎證明文件。 4. 其他：參加社團、擔任學生幹部、公益服務、其他有關能力之證明文件。			備註			
指定項目甄審說明	1. 自傳、作品佔80%。 2. 證照、得獎證明、其他佔20%。						

校系科組學程名稱				指定項目甄審成績計算方式		同分參酌順序	
崇右技術學院 休閒專業經營系				評分項目	佔甄審成績比例	順序	項目
招生類別	79餐旅	性別要求	不要求	備審資料審查	100%	1	備審資料審查
志願代碼	79-105	招生名額	3	--	--	2	優待加分比例
指定項目甄審日期	--	指定項目甄審費用	500	--	--	3	--
				--	--	4	--
繳交資料	1. 書面資料：自傳、作品或專題報告。 2. 證照：相關證照證明影本 3. 得獎證明：相關競賽得獎證明文件。 4. 其他：參加社團、擔任學生幹部、公益服務、其他有關能力之證明文件。			備註			
指定項目甄審說明	1. 自傳、作品或專題報告佔80%。 2. 證照、得獎證明、其他佔20%。						

校系科組學程名稱				指定項目甄審成績計算方式		同分參酌順序	
崇右技術學院 觀光旅遊管理系				評分項目	佔甄審成績比例	順序	項目
招生類別	79餐旅	性別要求	不要求	備審資料審查	100%	1	備審資料審查
志願代碼	79-106	招生名額	4	--	--	2	優待加分比例
指定項目甄審日期	--	指定項目甄審費用	500	--	--	3	--
				--	--	4	--
繳交資料	1. 書面資料：自傳、作品或專題報告。 2. 證照：相關證照證明影本 3. 得獎證明：相關競賽得獎證明文件。 4. 其他：參加社團、擔任學生幹部、公益服務、其他有關能力之證明文件。			備註			
指定項目甄審說明	1. 自傳、作品或專題報告佔80%。 2. 證照、得獎證明、其他佔20%。						

校系科組學程名稱				指定項目甄審成績計算方式		同分參酌順序	
崇右技術學院 表演藝術系				評分項目	佔甄審成績比例	順序	項目
招生類別	79餐旅	性別要求	不要求	備審資料審查	100%	1	備審資料審查
志願代碼	79-107	招生名額	2	--	--	2	優待加分比例
指定項目甄審日期	--	指定項目甄審費用	500	--	--	3	--
				--	--	4	--
繳交資料	1. 書面資料：自傳、作品或專題報告。 2. 證照：相關證照證明影本 3. 得獎證明：相關競賽得獎證明文件。 4. 其他：參加社團、擔任學生幹部、公益服務、其他有關能力之證明文件。			備註			
指定項目甄審說明	1. 自傳、作品或專題報告佔80%。 2. 證照、得獎證明、其他佔20%。						



校系科組學程名稱				指定項目甄審成績計算方式		同分參酌順序	
崇右技術學院 創意商品設計系				評分項目	佔甄審成績比例	順序	項目
招生類別	80工設	性別要求	不要求	備審資料審查	100%	1	備審資料審查
志願代碼	80-028	招生名額	2	--	--	2	優待加分比例
指定項目甄審日期	--	指定項目甄審費用	500	--	--	3	--
				--	--	4	--
繳交資料	1.書面資料：(1)自傳(2)專題製作報告或創作相關作品(擇一) 2.證照：相關證照證明影本 3.得獎證明：相關競賽得獎證明文件。 4.其他：參加社團、擔任學生幹部、公益服務、其他有關能力之證明文件。			備註	創作相關作品繳交形式，僅需提供作品照片及簡要創作說明即可，無須過度編排，亦無須精美印刷。		
指定項目甄審說明	1.自傳、專題製作報告或創作相關作品佔80%。 2.證照、得獎證明、其他佔20%。						

校系科組學程名稱				指定項目甄審成績計算方式		同分參酌順序	
崇右技術學院 視覺傳達設計系				評分項目	佔甄審成績比例	順序	項目
招生類別	85商設	性別要求	不要求	備審資料審查	100%	1	備審資料審查
志願代碼	85-165	招生名額	7	--	--	2	優待加分比例
指定項目甄審日期	--	指定項目甄審費用	500	--	--	3	--
				--	--	4	--
繳交資料	1.書面資料：自傳、作品或專題報告。 2.證照：相關證照證明影本 3.得獎證明：相關競賽得獎證明文件。 4.其他：參加社團、擔任學生幹部、公益服務、其他有關能力之證明文件。			備註			
指定項目甄審說明	1.自傳、作品或專題報告佔80%。 2.證照、得獎證明、其他佔20%。						

校系科組學程名稱				指定項目甄審成績計算方式		同分參酌順序	
崇右技術學院 數位媒體設計系				評分項目	佔甄審成績比例	順序	項目
招生類別	85商設	性別要求	不要求	備審資料審查	100%	1	備審資料審查
志願代碼	85-166	招生名額	3	--	--	2	優待加分比例
指定項目甄審日期	--	指定項目甄審費用	500	--	--	3	--
				--	--	4	--
繳交資料	1.書面資料：自傳、作品或專題報告。 2.證照：相關證照證明影本 3.得獎證明：相關競賽得獎證明文件。 4.其他：參加社團、擔任學生幹部、公益服務、其他有關能力之證明文件。			備註			
指定項目甄審說明	1.自傳、作品或專題報告佔80%。 2.證照、得獎證明、其他佔20%。						

校系科組學程名稱				指定項目甄審成績計算方式		同分參酌順序	
崇右技術學院 時尚造型設計系				評分項目	佔甄審成績比例	順序	項目
招生類別	85商設	性別要求	不要求	備審資料審查	100%	1	備審資料審查
志願代碼	85-167	招生名額	5	--	--	2	優待加分比例
指定項目甄審日期	--	指定項目甄審費用	500	--	--	3	--
				--	--	4	--
繳交資料	1.書面資料：自傳、作品或專題報告。 2.證照：相關證照證明影本 3.得獎證明：相關競賽得獎證明文件。 4.其他：參加社團、擔任學生幹部、公益服務、其他有關能力之證明文件。			備註			
指定項目甄審說明	1.自傳、作品或專題報告佔80%。 2.證照、得獎證明、其他佔20%。						

校系科組學程名稱				指定項目甄審成績計算方式		同分參酌順序	
崇右技術學院 創意商品設計系				評分項目	佔甄審成績比例	順序	項目
招生類別	85商設	性別要求	不要求	備審資料審查	100%	1	備審資料審查
志願代碼	85-168	招生名額	2	--	--	2	優待加分比例
指定項目甄審日期	--	指定項目甄審費用	500	--	--	3	--
				--	--	4	--
繳交資料	1.書面資料：(1)自傳(2)專題製作報告或創作相關作品(擇一) 2.證照：相關證照證明影本 3.得獎證明：相關競賽得獎證明文件。 4.其他：參加社團、擔任學生幹部、公益服務、其他有關能力之證明文件。			備註	創作相關作品繳交形式，僅需提供作品照片及簡要創作說明即可，無須過度編排，亦無須精美印刷。		
指定項目甄審說明	1.自傳、專題製作報告或創作相關作品佔80%。 2.證照、得獎證明、其他佔20%。						

技優甄審入學招生學校系科(組)、學程一覽表

校名	聯絡電話	傳真電話	網址	限選填一系組	
	05-2223124	05-2225175	http://www.ttc.edu.tw		
419 大同技術學院	嘉義校區：(60005)嘉義市彌陀路253號 太保校區：(612)嘉義縣太保市學府路一段30號			否	
招生系科組學程及招生類別		招生名額	招生系科組學程及招生類別		招生名額
商業經營與設計系--60商業		4	社會工作與服務管理系--60商業		4
時尚造型設計系--78美容		4	婚禮企劃與設計系--78美容		4
餐飲管理系廚藝組--79餐旅		4	餐飲管理系日式廚藝組--79餐旅		4
烘焙管理系--79餐旅		9	旅遊與休閒娛樂管理系休閒旅遊組--79餐旅		4
旅遊與休閒娛樂管理系旅館管理組--79餐旅		4	運動健康與休閒系--79餐旅		4
茶文化與事業經營學士學位學程--79餐旅		4			
校系科組學程資訊與報名建議說明					
1.四技修業4年，修業期滿成績及格者，授予學士學位。 2.餐飲管理系、烘焙管理系、時尚造型設計系、商業經營與設計系、婚禮企劃與設計系、旅遊與休閒娛樂管理系、社會工作與服務管理系、茶文化與事業經營學士學位學程等皆在嘉義市校區上課。 3.運動健康與休閒系在太保校區上課。 4.嘉義市校區備有女生冷氣宿舍，太保校區備有男女生冷氣宿舍。 5.提供各種獎助學金及工讀機會，以協助有需要的同學。					

校系科組學程名稱				指定項目甄審成績計算方式		同分參酌順序	
大同技術學院 商業經營與設計系				評分項目	佔甄審成績比例	順序	項目
招生類別	60商業	性別要求	不要求	備審資料審查	100%	1	備審資料審查
志願代碼	60-489	招生名額	4	--	--	2	優待加分比例
指定項目甄審日期	--	指定項目甄審費用	500	--	--	3	--
				--	--	4	--
繳交資料	1.在校歷年成績 2.履歷自傳 3.相關競賽成果證明。			備註	相關繳交之資料不歸還，		
指定項目甄審說明	備審資料審查評分標準：在校歷年成績30%、履歷自傳30%、相關競賽成果證明40%						

校系科組學程名稱				指定項目甄審成績計算方式		同分參酌順序	
大同技術學院 社會工作與服務管理系				評分項目	佔甄審成績比例	順序	項目
招生類別	60商業	性別要求	不要求	備審資料審查	100%	1	備審資料審查
志願代碼	60-490	招生名額	4	--	--	2	優待加分比例
指定項目甄審日期	--	指定項目甄審費用	500	--	--	3	--
				--	--	4	--
繳交資料	1.在校歷年成績 2.履歷自傳 3.相關競賽成果證明。			備註	相關繳交之資料不歸還，		
指定項目甄審說明	備審資料審查評分標準：在校歷年成績30%、履歷自傳30%、相關競賽成果證明40%						

校系科組學程名稱				指定項目甄審成績計算方式		同分參酌順序	
大同技術學院 時尚造型設計系				評分項目	佔甄審成績比例	順序	項目
招生類別	78美容	性別要求	不要求	備審資料審查	100%	1	備審資料審查
志願代碼	78-036	招生名額	4	--	--	2	優待加分比例
指定項目甄審日期	--	指定項目甄審費用	500	--	--	3	--
				--	--	4	--
繳交資料	1.在校歷年成績 2.履歷自傳 3.相關競賽成果證明。			備註	相關繳交之資料不歸還，		
指定項目甄審說明	備審資料審查評分標準：在校歷年成績30%、履歷自傳30%、相關競賽成果證明40%						

校系科組學程名稱				指定項目甄審成績計算方式		同分參酌順序	
大同技術學院 婚禮企劃與設計系				評分項目	佔甄審成績比例	順序	項目
招生類別	78美容	性別要求	不要求	備審資料審查	100%	1	備審資料審查
志願代碼	78-037	招生名額	4	--	--	2	優待加分比例
指定項目	--	指定項目	500	--	--	3	--
甄審日期	--	甄審費用		--	--	4	--
繳交資料	1.在校歷年成績 2.履歷自傳 3.相關競賽成果證明。			備 註	相關繳交之資料不歸還，		
指定項目 甄審說明	備審資料審查評分標準：在校歷年成績30%、履歷自傳30%、相關競賽成果證明40%						

校系科組學程名稱				指定項目甄審成績計算方式		同分參酌順序	
大同技術學院 餐飲管理系廚藝組				評分項目	佔甄審成績比例	順序	項目
招生類別	79餐旅	性別要求	不要求	備審資料審查	100%	1	備審資料審查
志願代碼	79-108	招生名額	4	--	--	2	優待加分比例
指定項目	--	指定項目	500	--	--	3	--
甄審日期	--	甄審費用		--	--	4	--
繳交資料	1.在校歷年成績 2.履歷自傳 3.相關競賽成果證明。			備 註	相關繳交之資料不歸還，		
指定項目 甄審說明	備審資料審查評分標準：在校歷年成績30%、履歷自傳30%、相關競賽成果證明40%						

校系科組學程名稱				指定項目甄審成績計算方式		同分參酌順序	
大同技術學院 餐飲管理系日式廚藝組				評分項目	佔甄審成績比例	順序	項目
招生類別	79餐旅	性別要求	不要求	備審資料審查	100%	1	備審資料審查
志願代碼	79-109	招生名額	4	--	--	2	優待加分比例
指定項目	--	指定項目	500	--	--	3	--
甄審日期	--	甄審費用		--	--	4	--
繳交資料	1.在校歷年成績 2.履歷自傳 3.相關競賽成果證明。			備 註	相關繳交之資料不歸還，		
指定項目 甄審說明	備審資料審查評分標準：在校歷年成績30%、履歷自傳30%、相關競賽成果證明40%						

校系科組學程名稱				指定項目甄審成績計算方式		同分參酌順序	
大同技術學院 烘焙管理系				評分項目	佔甄審成績比例	順序	項目
招生類別	79餐旅	性別要求	不要求	備審資料審查	100%	1	備審資料審查
志願代碼	79-110	招生名額	9	--	--	2	優待加分比例
指定項目	--	指定項目	500	--	--	3	--
甄審日期	--	甄審費用		--	--	4	--
繳交資料	1.在校歷年成績 2.履歷自傳 3.相關競賽成果證明。			備 註	相關繳交之資料不歸還，		
指定項目 甄審說明	備審資料審查評分標準：在校歷年成績30%、履歷自傳30%、相關競賽成果證明40%						

校系科組學程名稱				指定項目甄審成績計算方式		同分參酌順序	
大同技術學院 旅遊與休閒娛樂管理系休閒旅遊組				評分項目	佔甄審成績比例	順序	項目
招生類別	79餐旅	性別要求	不要求	備審資料審查	100%	1	備審資料審查
志願代碼	79-111	招生名額	4	--	--	2	優待加分比例
指定項目	--	指定項目	500	--	--	3	--
甄審日期	--	甄審費用		--	--	4	--
繳交資料	1.在校歷年成績 2.履歷自傳 3.相關競賽成果證明。			備 註	相關繳交之資料不歸還，		
指定項目 甄審說明	備審資料審查評分標準：在校歷年成績30%、履歷自傳30%、相關競賽成果證明40%						

校系科組學程名稱				指定項目甄審成績計算方式		同分參酌順序	
大同技術學院 旅遊與休閒娛樂管理系旅館管理組				評分項目	佔甄審成績比例	順序	項目
招生類別	79餐旅	性別要求	不要求	備審資料審查	100%	1	備審資料審查
志願代碼	79-112	招生名額	4	--	--	2	優待加分比例
指定項目	--	指定項目	500	--	--	3	--
甄審日期	--	甄審費用		--	--	4	--
繳交資料	1.在校歷年成績 2.履歷自傳 3.相關競賽成果證明。			備註	相關繳交之資料不歸還，		
指定項目甄審說明	備審資料審查評分標準：在校歷年成績30%、履歷自傳30%、相關競賽成果證明40%						

校系科組學程名稱				指定項目甄審成績計算方式		同分參酌順序	
大同技術學院 運動健康與休閒系				評分項目	佔甄審成績比例	順序	項目
招生類別	79餐旅	性別要求	不要求	備審資料審查	100%	1	備審資料審查
志願代碼	79-113	招生名額	4	--	--	2	優待加分比例
指定項目	--	指定項目	500	--	--	3	--
甄審日期	--	甄審費用		--	--	4	--
繳交資料	1.在校歷年成績 2.履歷自傳 3.相關競賽成果證明。			備註	相關繳交之資料不歸還，		
指定項目甄審說明	備審資料審查評分標準：在校歷年成績30%、履歷自傳30%、相關競賽成果證明40%						

校系科組學程名稱				指定項目甄審成績計算方式		同分參酌順序	
大同技術學院 茶文化與事業經營學士學位學程				評分項目	佔甄審成績比例	順序	項目
招生類別	79餐旅	性別要求	不要求	備審資料審查	100%	1	備審資料審查
志願代碼	79-114	招生名額	4	--	--	2	優待加分比例
指定項目	--	指定項目	500	--	--	3	--
甄審日期	--	甄審費用		--	--	4	--
繳交資料	1.在校歷年成績 2.履歷自傳 3.相關競賽成果證明。			備註	相關繳交之資料不歸還，		
指定項目甄審說明	備審資料審查評分標準：在校歷年成績30%、履歷自傳30%、相關競賽成果證明40%						

技優甄審入學招生學校系科(組)、學程一覽表

校名	聯絡電話	傳真電話	網址	限選填一系組	
	037-605599	037-605594	http://www.apic.edu.tw		
420 亞太創意技術學院	(35153) 苗栗縣頭份鎮珊瑚里學府路110號			否	
招生系科組學程及招生類別		招生名額	招生系科組學程及招生類別		招生名額
數位科技設計系--10機械		3	數位科技設計系--20電機		3
數位科技設計系--25電子		2	陶瓷創意設計系--30化工		2
數位媒體設計系動漫藝術組--60商業		3	數位媒體設計系流行音樂與影視傳播組--60商業		3
觀光餐旅系--76家政		2	休閒運動保健系--76家政		2
寵物美容學士學位學程--76家政		1	寵物美容學士學位學程--78美容		2
保健營養生技系--79餐旅		2	觀光餐旅系--79餐旅		3
視覺傳達設計系--85商設		6	數位媒體設計系動漫藝術組--85商設		3
數位媒體設計系流行音樂與影視傳播組--85商設		3	陶瓷創意設計系--85商設		4
校系科組學程資訊與報名建議說明					
<p>1.大學部四技：修業4年，畢業授予學士學位。</p> <p>2.校園網路資訊：建置完成資訊化校園，各系館間及大樓均以光纖網路連結，透過有線或無線上網，享受服務導向的使用者資訊服務。</p> <p>3.日常生活部分：校內設有高爾夫球練習場及果嶺、健身房、舞蹈教室、萊爾富便利超商、卡拉OK團康室及多樣性餐飲之美食街，提供全校師生全方位的服務。</p> <p>4.住宿資訊：本校備有宿舍，每學期女生宿舍四人房11,000元，男生宿舍三人房9,000元。</p> <p>5.請同學自由填選喜愛的科系，不限制只能填選一系(所)。</p>					

校系科組學程名稱				指定項目甄審成績計算方式		同分參酌順序	
亞太創意技術學院 數位科技設計系				評分項目	佔甄審成績比例	順序	項目
招生類別	10機械	性別要求	不要求	面試	100%	1	面試
志願代碼	10-111	招生名額	3	--	--	2	優待加分比例
指定項目甄審日期	104/6/12	指定項目甄審費用	500	--	--	3	--
				--	--	4	--
繳交資料	1.在校成績單(正本)。 2.履歷自傳。 3.其他佐審資料。(相關競賽成果證明,社團或幹部表現證明、專題製作成果報告) 4.書面資料請於104/5/27前郵寄至本校,以郵戳為憑。				備註	1.相關繳交資料概不退還。 2.面試當日備有專車往返竹南至本校。 3.為提升學生實務與就業經驗,部分課程將安排至校外實習。	
指定項目甄審說明	面試內容包括: 1.表達能力(20%) 2.專業知識(30%) 3.發展潛力(30%) 4.學習目標(20%)						

校系科組學程名稱				指定項目甄審成績計算方式		同分參酌順序	
亞太創意技術學院 數位科技設計系				評分項目	佔甄審成績比例	順序	項目
招生類別	20電機	性別要求	不要求	面試	100%	1	面試
志願代碼	20-087	招生名額	3	--	--	2	優待加分比例
指定項目甄審日期	104/6/12	指定項目甄審費用	500	--	--	3	--
				--	--	4	--
繳交資料	1.在校成績單(正本)。 2.履歷自傳。 3.其他佐審資料。(相關競賽成果證明,社團或幹部表現證明、專題製作成果報告) 4.書面資料請於104/5/27前郵寄至本校,以郵戳為憑。				備註	1.相關繳交資料概不退還。 2.面試當日備有專車往返竹南至本校。 3.為提升學生實務與就業經驗,部分課程將安排至校外實習。	
指定項目甄審說明	面試內容包括: 1.表達能力(20%) 2.專業知識(30%) 3.發展潛力(30%) 4.學習目標(20%)						

校系科組學程名稱				指定項目甄審成績計算方式		同分參酌順序	
亞太創意技術學院 數位科技設計系				評分項目	佔甄審成績比例	順序	項目
招生類別	25電子	性別要求	不要求	面試	100%	1	面試
志願代碼	25-227	招生名額	2	--	--	2	優待加分比例
指定項目甄審日期	104/6/12	指定項目甄審費用	500	--	--	3	--
				--	--	4	--
繳交資料	1.在校成績單(正本)。 2.履歷自傳。 3.其他佐審資料。(相關競賽成果證明,社團或幹部表現證明、專題製作成果報告) 4.書面資料請於104/5/27前郵寄至本校,以郵戳為憑。				備註	1.相關繳交資料概不退還。 2.面試當日備有專車往返竹南至本校。 3.為提升學生實務與就業經驗,部分課程將安排至校外實習。	
指定項目甄審說明	面試內容包括: 1.表達能力(20%) 2.專業知識(30%) 3.發展潛力(30%) 4.學習目標(20%)						

校系科組學程名稱				指定項目甄審成績計算方式		同分參酌順序	
亞太創意技術學院 陶瓷創意設計系				評分項目	佔甄審成績比例	順序	項目
招生類別	30化工	性別要求	不要求	面試	100%	1	面試
志願代碼	30-039	招生名額	2	--	--	2	優待加分比例
指定項目甄審日期	104/6/12	指定項目甄審費用	500	--	--	3	--
				--	--	4	--
繳交資料	1.在校成績單(正本)。 2.履歷自傳。 3.其他佐審資料。(相關競賽成果證明,社團或幹部表現證明、專題製作成果報告) 4.書面資料請於104/5/27前郵寄至本校,以郵戳為憑。			備註	1.相關繳交資料概不退還。 2.面試當日備有專車往返竹南至本校。 3.為提升學生實務與就業經驗,部分課程將安排至校外實習。		
指定項目甄審說明	面試內容包括: 1.表達能力(20%) 2.專業知識(30%) 3.發展潛力(30%) 4.學習目標(20%)						

校系科組學程名稱				指定項目甄審成績計算方式		同分參酌順序	
亞太創意技術學院 數位媒體設計系動漫藝術組				評分項目	佔甄審成績比例	順序	項目
招生類別	60商業	性別要求	不要求	面試	100%	1	面試
志願代碼	60-491	招生名額	3	--	--	2	優待加分比例
指定項目甄審日期	104/6/12	指定項目甄審費用	500	--	--	3	--
				--	--	4	--
繳交資料	1.在校成績單(正本)。 2.履歷自傳。 3.其他佐審資料。(相關競賽成果證明,社團或幹部表現證明、專題製作成果報告) 4.書面資料請於104/5/27前郵寄至本校,以郵戳為憑。			備註	1.相關繳交資料概不退還。 2.面試當日備有專車往返竹南至本校。 3.為提升學生實務與就業經驗,部分課程將安排至校外實習。		
指定項目甄審說明	面試內容包括: 1.表達能力(20%) 2.專業知識(30%) 3.發展潛力(30%) 4.學習目標(20%)						

校系科組學程名稱				指定項目甄審成績計算方式		同分參酌順序	
亞太創意技術學院 數位媒體設計系流行音樂與影視傳播組				評分項目	佔甄審成績比例	順序	項目
招生類別	60商業	性別要求	不要求	面試	100%	1	面試
志願代碼	60-492	招生名額	3	--	--	2	優待加分比例
指定項目甄審日期	104/6/12	指定項目甄審費用	500	--	--	3	--
				--	--	4	--
繳交資料	1.在校成績單(正本)。 2.履歷自傳。 3.其他佐審資料。(相關競賽成果證明,社團或幹部表現證明、專題製作成果報告) 4.書面資料請於104/5/27前郵寄至本校,以郵戳為憑。			備註	1.相關繳交資料概不退還。 2.面試當日備有專車往返竹南至本校。 3.為提升學生實務與就業經驗,部分課程將安排至校外實習。		
指定項目甄審說明	面試內容包括: 1.表達能力(20%) 2.專業知識(30%) 3.發展潛力(30%) 4.學習目標(20%)						

校系科組學程名稱				指定項目甄審成績計算方式		同分參酌順序	
亞太創意技術學院 觀光餐旅系				評分項目	佔甄審成績比例	順序	項目
招生類別	76家政	性別要求	不要求	面試	100%	1	面試
志願代碼	76-040	招生名額	2	--	--	2	優待加分比例
指定項目甄審日期	104/6/12	指定項目甄審費用	500	--	--	3	--
				--	--	4	--
繳交資料	1.在校成績單(正本)。 2.履歷自傳。 3.其他佐審資料。(相關競賽成果證明,社團或幹部表現證明、專題製作成果報告) 4.書面資料請於104/5/27前郵寄至本校,以郵戳為憑。			備註	1.相關繳交資料概不退還。 2.面試當日備有專車往返竹南至本校。 3.為提升學生實務與就業經驗,部分課程將安排至校外實習。		
指定項目甄審說明	面試內容包括: 1.表達能力(20%) 2.專業知識(30%) 3.發展潛力(30%) 4.學習目標(20%)						

校系科組學程名稱				指定項目甄審成績計算方式		同分參酌順序	
亞太創意技術學院 休閒運動保健系				評分項目	佔甄審成績比例	順序	項目
招生類別	76家政	性別要求	不要求	面試	100%	1	面試
志願代碼	76-041	招生名額	2	--	--	2	優待加分比例
指定項目甄審日期	104/6/12	指定項目甄審費用	500	--	--	3	--
				--	--	4	--
繳交資料	1.在校成績單(正本)。 2.履歷自傳。 3.其他佐審資料。(相關競賽成果證明,社團或幹部表現證明、專題製作成果報告) 4.書面資料請於104/5/27前郵寄至本校,以郵戳為憑。			備註	1.相關繳交資料概不退還。 2.面試當日備有專車往返竹南至本校。 3.為提升學生實務與就業經驗,部分課程將安排至校外實習。		
指定項目甄審說明	面試內容包括: 1.表達能力(20%) 2.專業知識(30%) 3.發展潛力(30%) 4.學習目標(20%)						

校系科組學程名稱				指定項目甄審成績計算方式		同分參酌順序	
亞太創意技術學院 寵物美容學士學位學程				評分項目	佔甄審成績比例	順序	項目
招生類別	76家政	性別要求	不要求	面試	100%	1	面試
志願代碼	76-042	招生名額	1	--	--	2	優待加分比例
指定項目甄審日期	104/6/12	指定項目甄審費用	500	--	--	3	--
				--	--	4	--
繳交資料	1.在校成績單(正本)。 2.履歷自傳。 3.其他佐審資料。(相關競賽成果證明,社團或幹部表現證明、專題製作成果報告) 4.書面資料請於104/5/27前郵寄至本校,以郵戳為憑。			備註	1.相關繳交資料概不退還。 2.面試當日備有專車往返竹南至本校。 3.為提升學生實務與就業經驗,部分課程將安排至校外實習。		
指定項目甄審說明	面試內容包括: 1.表達能力(20%) 2.專業知識(30%) 3.發展潛力(30%) 4.學習目標(20%)						

校系科組學程名稱				指定項目甄審成績計算方式		同分參酌順序	
亞太創意技術學院 寵物美容學士學位學程				評分項目	佔甄審成績比例	順序	項目
招生類別	78美容	性別要求	不要求	面試	100%	1	面試
志願代碼	78-038	招生名額	2	--	--	2	優待加分比例
指定項目甄審日期	104/6/12	指定項目甄審費用	500	--	--	3	--
				--	--	4	--
繳交資料	1.在校成績單(正本)。 2.履歷自傳。 3.其他佐審資料。(相關競賽成果證明,社團或幹部表現證明、專題製作成果報告) 4.書面資料請於104/5/27前郵寄至本校,以郵戳為憑。			備註	1.相關繳交資料概不退還。 2.面試當日備有專車往返竹南至本校。 3.為提升學生實務與就業經驗,部分課程將安排至校外實習。		
指定項目甄審說明	面試內容包括: 1.表達能力(20%) 2.專業知識(30%) 3.發展潛力(30%) 4.學習目標(20%)						

校系科組學程名稱				指定項目甄審成績計算方式		同分參酌順序	
亞太創意技術學院 保健營養生技系				評分項目	佔甄審成績比例	順序	項目
招生類別	79餐旅	性別要求	不要求	面試	100%	1	面試
志願代碼	79-115	招生名額	2	--	--	2	優待加分比例
指定項目甄審日期	104/6/12	指定項目甄審費用	500	--	--	3	--
				--	--	4	--
繳交資料	1.在校成績單(正本)。 2.履歷自傳。 3.其他佐審資料。(相關競賽成果證明,社團或幹部表現證明、專題製作成果報告) 4.書面資料請於104/5/27前郵寄至本校,以郵戳為憑。			備註	1.相關繳交資料概不退還。 2.面試當日備有專車往返竹南至本校。 3.為提升學生實務與就業經驗,部分課程將安排至校外實習。		
指定項目甄審說明	面試內容包括: 1.表達能力(20%) 2.專業知識(30%) 3.發展潛力(30%) 4.學習目標(20%)						

校系科組學程名稱				指定項目甄審成績計算方式		同分參酌順序	
亞太創意技術學院 觀光餐旅系				評分項目	佔甄審成績比例	順序	項目
招生類別	79餐旅	性別要求	不要求	面試	100%	1	面試
志願代碼	79-116	招生名額	3	--	--	2	優待加分比例
指定項目甄審日期	104/6/12	指定項目甄審費用	500	--	--	3	--
				--	--	4	--
繳交資料	1.在校成績單(正本)。 2.履歷自傳。 3.其他佐審資料。(相關競賽成果證明,社團或幹部表現證明、專題製作成果報告) 4.書面資料請於104/5/27前郵寄至本校,以郵戳為憑。			備註	1.相關繳交資料概不退還。 2.面試當日備有專車往返竹南至本校。 3.為提升學生實務與就業經驗,部分課程將安排至校外實習。		
指定項目甄審說明	面試內容包括: 1.表達能力(20%) 2.專業知識(30%) 3.發展潛力(30%) 4.學習目標(20%)						

校系科組學程名稱				指定項目甄審成績計算方式		同分參酌順序	
亞太創意技術學院 視覺傳達設計系				評分項目	佔甄審成績比例	順序	項目
招生類別	85商設	性別要求	不要求	面試	100%	1	面試
志願代碼	85-169	招生名額	6	--	--	2	優待加分比例
指定項目甄審日期	104/6/12	指定項目甄審費用	500	--	--	3	--
				--	--	4	--
繳交資料	1.在校成績單(正本)。 2.履歷自傳。 3.其他佐審資料。(相關競賽成果證明,社團或幹部表現證明、專題製作成果報告) 4.書面資料請於104/5/27前郵寄至本校,以郵戳為憑。			備註	1.相關繳交資料概不退還。 2.面試當日備有專車往返竹南至本校。 3.為提升學生實務與就業經驗,部分課程將安排至校外實習。		
指定項目甄審說明	面試內容包括: 1.表達能力(20%) 2.專業知識(30%) 3.發展潛力(30%) 4.學習目標(20%)						

校系科組學程名稱				指定項目甄審成績計算方式		同分參酌順序	
亞太創意技術學院 數位媒體設計系動漫藝術組				評分項目	佔甄審成績比例	順序	項目
招生類別	85商設	性別要求	不要求	面試	100%	1	面試
志願代碼	85-170	招生名額	3	--	--	2	優待加分比例
指定項目甄審日期	104/6/12	指定項目甄審費用	500	--	--	3	--
				--	--	4	--
繳交資料	1.在校成績單(正本)。 2.履歷自傳。 3.其他佐審資料。(相關競賽成果證明,社團或幹部表現證明、專題製作成果報告) 4.書面資料請於104/5/27前郵寄至本校,以郵戳為憑。			備註	1.相關繳交資料概不退還。 2.面試當日備有專車往返竹南至本校。 3.為提升學生實務與就業經驗,部分課程將安排至校外實習。		
指定項目甄審說明	面試內容包括: 1.表達能力(20%) 2.專業知識(30%) 3.發展潛力(30%) 4.學習目標(20%)						

校系科組學程名稱				指定項目甄審成績計算方式		同分參酌順序	
亞太創意技術學院 數位媒體設計系流行音樂與影視傳播組				評分項目	佔甄審成績比例	順序	項目
招生類別	85商設	性別要求	不要求	面試	100%	1	面試
志願代碼	85-171	招生名額	3	--	--	2	優待加分比例
指定項目甄審日期	104/6/12	指定項目甄審費用	500	--	--	3	--
				--	--	4	--
繳交資料	1.在校成績單(正本)。 2.履歷自傳。 3.其他佐審資料。(相關競賽成果證明,社團或幹部表現證明、專題製作成果報告) 4.書面資料請於104/5/27前郵寄至本校,以郵戳為憑。			備註	1.相關繳交資料概不退還。 2.面試當日備有專車往返竹南至本校。 3.為提升學生實務與就業經驗,部分課程將安排至校外實習。		
指定項目甄審說明	面試內容包括: 1.表達能力(20%) 2.專業知識(30%) 3.發展潛力(30%) 4.學習目標(20%)						

校系科組學程名稱				指定項目甄審成績計算方式		同分參酌順序	
亞太創意技術學院 陶瓷創意設計系				評分項目	佔甄審成績比例	順序	項目
招生類別	85商設	性別要求	不要求	面試	100%	1	面試
志願代碼	85-172	招生名額	4	--	--	2	優待加分比例
指定項目甄審日期	104/6/12	指定項目甄審費用	500	--	--	3	--
				--	--	4	--
繳交資料	1.在校成績單(正本)。 2.履歷自傳。 3.其他佐審資料。(相關競賽成果證明,社團或幹部表現證明、專題製作成果報告) 4.書面資料請於104/5/27前郵寄至本校,以郵戳為憑。			備註	1.相關繳交資料概不退還。 2.面試當日備有專車往返竹南至本校。 3.為提升學生實務與就業經驗,部分課程將安排至校外實習。		
指定項目甄審說明	面試內容包括: 1.表達能力(20%) 2.專業知識(30%) 3.發展潛力(30%) 4.學習目標(20%)						



技優甄審入學招生學校系科(組)、學程一覽表

校名	聯絡電話	傳真電話	網址	限選填一系組
	03-8653906	03-8654159	http://www.tht.edu.tw	
423 臺灣觀光學院	(97448)花蓮縣壽豐鄉豐山村中興街268號			否
招生系科組學程及招生類別		招生名額	招生系科組學程及招生類別	
餐飲管理系--60商業		2	觀光旅遊系--60商業	
觀光休閒系--60商業		2	旅館管理系--60商業	
觀光休閒系--72農場經營		1	廚藝管理系--76家政	
餐飲管理系--79餐旅		3	觀光旅遊系--79餐旅	
觀光休閒系--79餐旅		2	廚藝管理系--79餐旅	
旅館管理系--79餐旅		3	餐飲管理系--90食品	
廚藝管理系--90食品		2		

校系科組學程資訊與報名建議說明

- 1.系科特色：重內場技術的廚藝、外場服務管理的餐飲、導遊領隊解說的旅遊、健身樂活運動的休閒系、具旅館會展特色的旅館系等系，專業多樣任選擇。
- 2.教學設備：具有專業餐旅乙級檢定考場。
- 3.教師專長：餐旅業界實務技術級教授群及學術理論教授雙管教育。
- 4.學生學習：大三到業界實地學習一年，畢業就業無縫接軌。
- 5.國際化：禮聘知名國際級廚師，至本校擔任客座教師，零距離見習世界頂級廚藝技巧。
- 6.新生獎勵：凡經此管道入學之新生，第一學期免收學雜費，做為獎學金。

校系科組學程名稱				指定項目甄審成績計算方式		同分參酌順序	
臺灣觀光學院 餐飲管理系				評分項目	佔甄審成績比例	順序	項目
招生類別	60商業	性別要求	不要求	備審資料審查	100%	1	備審資料審查
志願代碼	60-493	招生名額	2	--	--	2	優待加分比例
指定項目甄審日期	--	指定項目甄審費用	500	--	--	3	--
				--	--	4	--
繳交資料	必繳：一、自傳 二、讀書計畫 三、在校成績 選繳：一、各類證照 二、競賽成果 三、專題製作 四、其他有利審查資料			備註	以此管道入學之新生，將提供第一學期免收學雜費，作為獎學金。		
指定項目甄審說明	一、僅書面資料審查，無須面試。 二、書面評分標準：1、歷年成績50% 2、相關證照或其他有利表現50%						

校系科組學程名稱				指定項目甄審成績計算方式		同分參酌順序	
臺灣觀光學院 觀光旅遊系				評分項目	佔甄審成績比例	順序	項目
招生類別	60商業	性別要求	不要求	備審資料審查	100%	1	備審資料審查
志願代碼	60-494	招生名額	2	--	--	2	優待加分比例
指定項目甄審日期	--	指定項目甄審費用	500	--	--	3	--
				--	--	4	--
繳交資料	必繳：一、自傳 二、讀書計畫 三、在校成績 選繳：一、各類證照 二、競賽成果 三、專題製作 四、其他有利審查資料			備註	以此管道入學之新生，將提供第一學期免收學雜費，作為獎學金。		
指定項目甄審說明	一、僅書面資料審查，無須面試。 二、書面評分標準：1、歷年成績50% 2、相關證照或其他有利表現50%						

校系科組學程名稱				指定項目甄審成績計算方式		同分參酌順序	
臺灣觀光學院 觀光休閒系				評分項目	佔甄審成績比例	順序	項目
招生類別	60商業	性別要求	不要求	備審資料審查	100%	1	備審資料審查
志願代碼	60-495	招生名額	2	--	--	2	優待加分比例
指定項目甄審日期	--	指定項目甄審費用	500	--	--	3	--
				--	--	4	--
繳交資料	必繳：一、自傳 二、讀書計畫 三、在校成績 選繳：一、各類證照 二、競賽成果 三、專題製作 四、其他有利審查資料			備註	以此管道入學之新生，將提供第一學期免收學雜費，作為獎學金。		
指定項目甄審說明	一、僅書面資料審查，無須面試。 二、書面評分標準：1、歷年成績50% 2、相關證照或其他有利表現50%						

校系科組學程名稱				指定項目甄審成績計算方式		同分參酌順序	
臺灣觀光學院 旅館管理系				評分項目	佔甄審成績比例	順序	項目
招生類別	60商業	性別要求	不要求	備審資料審查	100%	1	備審資料審查
志願代碼	60-496	招生名額	2	--	--	2	優待加分比例
指定項目甄審日期	--	指定項目甄審費用	500	--	--	3	--
				--	--	4	--
繳交資料	必繳：一、自傳 二、讀書計畫 三、在校成績 選繳：一、各類證照 二、競賽成果 三、專題製作 四、其他有利審查資料			備註 以此管道入學之新生，將提供第一學期免收學雜費，作為獎學金。			
指定項目甄審說明	一、僅書面資料審查，無須面試。 二、書面評分標準：1、歷年成績50% 2、相關證照或其他有利表現50%						

校系科組學程名稱				指定項目甄審成績計算方式		同分參酌順序	
臺灣觀光學院 觀光休閒系				評分項目	佔甄審成績比例	順序	項目
招生類別	72農場經營	性別要求	不要求	備審資料審查	100%	1	備審資料審查
志願代碼	72-011	招生名額	1	--	--	2	優待加分比例
指定項目甄審日期	--	指定項目甄審費用	500	--	--	3	--
				--	--	4	--
繳交資料	必繳：一、自傳 二、讀書計畫 三、在校成績 選繳：一、各類證照 二、競賽成果 三、專題製作 四、其他有利審查資料			備註 以此管道入學之新生，將提供第一學期免收學雜費，作為獎學金。			
指定項目甄審說明	一、僅書面資料審查，無須面試。 二、書面評分標準：1、歷年成績50% 2、相關證照或其他有利表現50%						

校系科組學程名稱				指定項目甄審成績計算方式		同分參酌順序	
臺灣觀光學院 廚藝管理系				評分項目	佔甄審成績比例	順序	項目
招生類別	76家政	性別要求	不要求	備審資料審查	100%	1	備審資料審查
志願代碼	76-043	招生名額	2	--	--	2	優待加分比例
指定項目甄審日期	--	指定項目甄審費用	500	--	--	3	--
				--	--	4	--
繳交資料	必繳：一、自傳 二、讀書計畫 三、在校成績 選繳：一、各類證照 二、競賽成果 三、專題製作 四、其他有利審查資料			備註 以此管道入學之新生，將提供第一學期免收學雜費，作為獎學金。			
指定項目甄審說明	一、僅書面資料審查，無須面試。 二、書面評分標準：1、歷年成績50% 2、相關證照或其他有利表現50%						

校系科組學程名稱				指定項目甄審成績計算方式		同分參酌順序	
臺灣觀光學院 餐飲管理系				評分項目	佔甄審成績比例	順序	項目
招生類別	79餐旅	性別要求	不要求	備審資料審查	100%	1	備審資料審查
志願代碼	79-117	招生名額	3	--	--	2	優待加分比例
指定項目甄審日期	--	指定項目甄審費用	500	--	--	3	--
				--	--	4	--
繳交資料	必繳：一、自傳 二、讀書計畫 三、在校成績 選繳：一、各類證照 二、競賽成果 三、專題製作 四、其他有利審查資料			備註 以此管道入學之新生，將提供第一學期免收學雜費，作為獎學金。			
指定項目甄審說明	一、僅書面資料審查，無須面試。 二、書面評分標準：1、歷年成績50% 2、相關證照或其他有利表現50%						

校系科組學程名稱				指定項目甄審成績計算方式		同分參酌順序	
臺灣觀光學院 觀光旅遊系				評分項目	佔甄審成績比例	順序	項目
招生類別	79餐旅	性別要求	不要求	備審資料審查	100%	1	備審資料審查
志願代碼	79-118	招生名額	3	--	--	2	優待加分比例
指定項目甄審日期	--	指定項目甄審費用	500	--	--	3	--
				--	--	4	--
繳交資料	必繳：一、自傳 二、讀書計畫 三、在校成績 選繳：一、各類證照 二、競賽成果 三、專題製作 四、其他有利審查資料			備註 以此管道入學之新生，將提供第一學期免收學雜費，作為獎學金。			
指定項目甄審說明	一、僅書面資料審查，無須面試。 二、書面評分標準：1、歷年成績50% 2、相關證照或其他有利表現50%						

校系科組學程名稱				指定項目甄審成績計算方式		同分參酌順序	
臺灣觀光學院 觀光休閒系				評分項目	佔甄審成績比例	順序	項目
招生類別	79餐旅	性別要求	不要求	備審資料審查	100%	1	備審資料審查
志願代碼	79-119	招生名額	2	--	--	2	優待加分比例
指定項目甄審日期	--	指定項目甄審費用	500	--	--	3	--
				--	--	4	--
繳交資料	必繳：一、自傳 二、讀書計畫 三、在校成績 選繳：一、各類證照 二、競賽成果 三、專題製作 四、其他有利審查資料			備註 以此管道入學之新生，將提供第一學期免收學雜費，作為獎學金。			
指定項目甄審說明	一、僅書面資料審查，無須面試。 二、書面評分標準：1、歷年成績50% 2、相關證照或其他有利表現50%						

校系科組學程名稱				指定項目甄審成績計算方式		同分參酌順序	
臺灣觀光學院 廚藝管理系				評分項目	佔甄審成績比例	順序	項目
招生類別	79餐旅	性別要求	不要求	備審資料審查	100%	1	備審資料審查
志願代碼	79-120	招生名額	8	--	--	2	優待加分比例
指定項目甄審日期	--	指定項目甄審費用	500	--	--	3	--
				--	--	4	--
繳交資料	必繳：一、自傳 二、讀書計畫 三、在校成績 選繳：一、各類證照 二、競賽成果 三、專題製作 四、其他有利審查資料			備註 以此管道入學之新生，將提供第一學期免收學雜費，作為獎學金。			
指定項目甄審說明	一、僅書面資料審查，無須面試。 二、書面評分標準：1、歷年成績50% 2、相關證照或其他有利表現50%						

校系科組學程名稱				指定項目甄審成績計算方式		同分參酌順序	
臺灣觀光學院 旅館管理系				評分項目	佔甄審成績比例	順序	項目
招生類別	79餐旅	性別要求	不要求	備審資料審查	100%	1	備審資料審查
志願代碼	79-121	招生名額	3	--	--	2	優待加分比例
指定項目甄審日期	--	指定項目甄審費用	500	--	--	3	--
				--	--	4	--
繳交資料	必繳：一、自傳 二、讀書計畫 三、在校成績 選繳：一、各類證照 二、競賽成果 三、專題製作 四、其他有利審查資料			備註 以此管道入學之新生，將提供第一學期免收學雜費，作為獎學金。			
指定項目甄審說明	一、僅書面資料審查，無須面試。 二、書面評分標準：1、歷年成績50% 2、相關證照或其他有利表現50%						

校系科組學程名稱				指定項目甄審成績計算方式		同分參酌順序	
臺灣觀光學院 餐飲管理系				評分項目	佔甄審成績比例	順序	項目
招生類別	90食品	性別要求	不要求	備審資料審查	100%	1	備審資料審查
志願代碼	90-030	招生名額	1	--	--	2	優待加分比例
指定項目甄審日期	--	指定項目甄審費用	500	--	--	3	--
				--	--	4	--
繳交資料	必繳：一、自傳 二、讀書計畫 三、在校成績 選繳：一、各類證照 二、競賽成果 三、專題製作 四、其他有利審查資料			備註 以此管道入學之新生，將提供第一學期免收學雜費，作為獎學金。			
指定項目甄審說明	一、僅書面資料審查，無須面試。 二、書面評分標準：1、歷年成績50% 2、相關證照或其他有利表現50%						

校系科組學程名稱				指定項目甄審成績計算方式		同分參酌順序	
臺灣觀光學院 廚藝管理系				評分項目	佔甄審成績比例	順序	項目
招生類別	90食品	性別要求	不要求	備審資料審查	100%	1	備審資料審查
志願代碼	90-031	招生名額	2	--	--	2	優待加分比例
指定項目甄審日期	--	指定項目甄審費用	500	--	--	3	--
				--	--	4	--
繳交資料	必繳：一、自傳 二、讀書計畫 三、在校成績 選繳：一、各類證照 二、競賽成果 三、專題製作 四、其他有利審查資料			備註 以此管道入學之新生，將提供第一學期免收學雜費，作為獎學金。			
指定項目甄審說明	一、僅書面資料審查，無須面試。 二、書面評分標準：1、歷年成績50% 2、相關證照或其他有利表現50%						

技優甄審入學招生學校系科(組)、學程一覽表

校名	聯絡電話	傳真電話	網址	限選填一系組
	02-28052088	02-28102170	http://www.tcmt.edu.tw	
424 台北海洋技術學院	淡水校本部：(25172)新北市淡水區濱海路三段150號 士林校區：(11174)臺北市士林區延平北路九段212號			否
招生系科組學程及招生類別		招生名額	招生系科組學程及招生類別	
數位遊戲與動畫設計系(淡水校本部)--25電子		15	海洋休閒觀光系(士林校區)--60商業	
食品科技與行銷系(士林校區)--60商業		20	餐飲管理系(士林校區)--60商業	
旅遊管理系(淡水校本部)--60商業		2	海空物流與行銷系(淡水校本部)--60商業	
視覺傳達設計系(淡水校本部)--60商業		3	海洋運動休閒系(士林校區)--60商業	
健康照顧社會工作系(淡水校本部)--60商業		3	海空物流與行銷系(淡水校本部)--65資管	
健康照顧社會工作系(淡水校本部)--65資管		3	數位遊戲與動畫設計系(淡水校本部)--65資管	
海洋運動休閒系(士林校區)--79餐旅		8	海洋運動休閒系(士林校區)--85商設	
數位遊戲與動畫設計系(淡水校本部)--85商設		10	視覺傳達設計系(淡水校本部)--85商設	
健康照顧社會工作系(淡水校本部)--95幼保		3	時尚造型設計管理系寵物美容設計組(淡水校本部)--95幼保	

校系科組學程資訊與報名建議說明

- 1.修業4年，畢業授予學士學位。
- 2.學校位於大台北(市)地區，交通便利。(1)淡水校本部：公車紅23(捷運紅樹林站)、公車紅37、紅38、880、881(捷運淡水站)。(2)士林校區：公車215(捷運台北車站承德路、大橋頭站)、公車紅10(捷運劍潭站)、公車2(捷運台大醫院、台北車站承德路)、公車536(捷運石牌、榮總站、芝山站、明德站)。
- 3.備有男、女生宿舍，收費低廉，設備完善。
- 4.提供高額入學獎助金與各類獎助學金，鼓勵學業優秀學生就讀本校。

校系科組學程名稱				指定項目甄審成績計算方式		同分參酌順序	
台北海洋技術學院 數位遊戲與動畫設計系(淡水校本部)				評分項目	佔甄審成績比例	順序	項目
招生類別	25電子	性別要求	不要求	備審資料審查	100%	1	備審資料審查
志願代碼	25-228	招生名額	15	--	--	2	優待加分比例
指定項目	--	指定項目	500	--	--	3	--
甄審日期	--	甄審費用	--	--	--	4	--
繳交資料	1.歷年成績單。2.自傳及讀書計畫。3.專題製作或作品。4.技能檢定證照。 *書面資料請以A4紙張裝訂，所繳備審資料概不退還。			備註	其他佐審資料係指由學生自由提供有助於書面審查之相關資料包括： (1)各類學術作品、競賽成果、專題報告、資格檢定或結訓證書及其他有關能力證明之各類成績或文件。 (2)對於曾參與社團及擔任學生幹部之相關描述或文件。		
指定項目甄審說明	備審資料審查評分標準如下： 1.歷年成績單20% 2.自傳及讀書計畫30% 3.專題製作或作品30% 4.技能檢定證照20%。						

校系科組學程名稱				指定項目甄審成績計算方式		同分參酌順序	
台北海洋技術學院 海洋休閒觀光系(士林校區)				評分項目	佔甄審成績比例	順序	項目
招生類別	60商業	性別要求	不要求	備審資料審查	100%	1	備審資料審查
志願代碼	60-497	招生名額	2	--	--	2	優待加分比例
指定項目	--	指定項目	500	--	--	3	--
甄審日期	--	甄審費用	--	--	--	4	--
繳交資料	必繳：1.歷年成績單。2.自傳。 選繳：1.各類證照、各類競賽獲獎證明、實務專題報告等其他足以佐證能力之資料。 *書面資料請以A4紙張裝訂，所繳備審資料概不退還。			備註	其他佐審資料係指由學生自由提供有助於書面審查之相關資料包括： (1)各類學術作品、競賽成果、專題報告、資格檢定或結訓證書及其他有關能力證明之各類成績或文件。 (2)對於曾參與社團及擔任學生幹部之相關描述或文件。		
指定項目甄審說明	備審資料審查評分標準如下： 1.相關技能檢定證照或其他能力資料50%。2.歷年成績單10%。2.自傳及讀書計畫20%。3.社團參與20%。						

校系科組學程名稱				指定項目甄審成績計算方式		同分參酌順序	
台北海洋技術學院 食品科技與行銷系(士林校區)				評分項目	佔甄審成績比例	順序	項目
招生類別	60商業	性別要求	不要求	備審資料審查	100%	1	備審資料審查
志願代碼	60-498	招生名額	20	--	--	2	優待加分比例
指定項目	--	指定項目	500	--	--	3	--
甄審日期	--	甄審費用	--	--	--	4	--
繳交資料	必繳：1.歷年成績單。2.自傳。3.學習計畫書。4.其他佐證資料。 *書面資料請以A4紙張裝訂，所繳備審資料概不退還。			備註	其他佐審資料係指由學生自由提供有助於書面審查之相關資料包括： (1)各類學術作品、競賽成果、專題報告、資格檢定或結訓證書及其他有關能力證明之各類成績或文件。 (2)對於曾參與社團及擔任學生幹部之相關描述或文件。		
指定項目甄審說明	書面資料審查評分標準： 1.歷年成績單30%。2.自傳20%。3.學習計畫書20%。4.其他佐審資料30%。						

校系科組學程名稱				指定項目甄審成績計算方式		同分參酌順序	
台北海洋技術學院 餐飲管理系(士林校區)				評分項目	佔甄審成績比例	順序	項目
招生類別	60商業	性別要求	不要求	備審資料審查	100%	1	備審資料審查
志願代碼	60-499	招生名額	2	--	--	2	優待加分比例
指定項目甄審日期	--	指定項目甄審費用	500	--	--	3	--
				--	--	4	--
繳交資料	1.歷年成績單。2.自傳。3.學習計畫書。4.其他佐審資料。 *書面資料請以A4紙張裝訂,所繳備審資料概不退還。			備註	其他佐審資料係指由學生自由提供有助於書面審查之相關資料包括: (1)各類學術作品、競賽成果、專題報告、資格檢定或結訓證書及其他有關能力證明之各類成績或文件。 (2)對於曾參與社團及擔任學生幹部之相關描述或文件。		
指定項目甄審說明	備審資料審查評分標準如下: 1.歷年成績單20%。2.自傳10%。3.學習計畫書20%。4.其他佐審資料50%。						

校系科組學程名稱				指定項目甄審成績計算方式		同分參酌順序	
台北海洋技術學院 旅遊管理系(淡水校本部)				評分項目	佔甄審成績比例	順序	項目
招生類別	60商業	性別要求	不要求	備審資料審查	100%	1	備審資料審查
志願代碼	60-500	招生名額	2	--	--	2	優待加分比例
指定項目甄審日期	--	指定項目甄審費用	500	--	--	3	--
				--	--	4	--
繳交資料	1.技術證照影本。2.歷年成績單。3.自傳及讀書計畫。 *書面資料請以A4紙張裝訂,所繳備審資料概不退還。			備註	其他佐審資料係指由學生自由提供有助於書面審查之相關資料包括: (1)各類學術作品、競賽成果、專題報告、資格檢定或結訓證書及其他有關能力證明之各類成績或文件。 (2)對於曾參與社團及擔任學生幹部之相關描述或文件。		
指定項目甄審說明	備審資料審查評分標準如下: 1.歷年成績單30%。2.自傳20%。3.學習計畫書20%。其他佐審資料30%。						

校系科組學程名稱				指定項目甄審成績計算方式		同分參酌順序	
台北海洋技術學院 海空物流與行銷系(淡水校本部)				評分項目	佔甄審成績比例	順序	項目
招生類別	60商業	性別要求	不要求	備審資料審查	100%	1	備審資料審查
志願代碼	60-501	招生名額	28	--	--	2	優待加分比例
指定項目甄審日期	--	指定項目甄審費用	500	--	--	3	--
				--	--	4	--
繳交資料	必繳: 1.歷年成績單。2.自傳。3.學習計畫書。4.其他佐審資料(證照、獎狀等書面審查資料)。 選繳: 其他有利審查資料(如:技能檢定證照、社團參與、競賽成果、學生幹部、語文能力)各一份。 *書面資料請以A4紙張裝訂,所繳備審資料概不退還。			備註	其他佐審資料係指由學生自由提供有助於書面審查之相關資料包括: (1)各類學術作品、競賽成果、專題報告、證照檢定、研習結訓證書、技藝競賽或其他有關能力證明之各類文件或獎狀。(2)對於曾參與社團及擔任學生幹部、志工服務學習之相關描述或文件。		
指定項目甄審說明	備審資料評分標準如下: 1.歷年成績單20%。2.自傳10%。3.學習計畫書20%。4.其他佐審資料50%。						

校系科組學程名稱				指定項目甄審成績計算方式		同分參酌順序	
台北海洋技術學院 視覺傳達設計系(淡水校本部)				評分項目	佔甄審成績比例	順序	項目
招生類別	60商業	性別要求	不要求	備審資料審查	100%	1	備審資料審查
志願代碼	60-502	招生名額	3	--	--	2	優待加分比例
指定項目甄審日期	--	指定項目甄審費用	500	--	--	3	--
				--	--	4	--
繳交資料	必繳: 1.歷年成績單。2.自傳及讀書計畫。3.專題製作或作品。 選繳: 其他有利審查資料(如:技能檢定證照、社團參與、競賽成果、學生幹部、語文能力)各一份。 *書面資料請以A4紙張裝訂,所繳備審資料概不退還。			備註	其他佐審資料係指由學生自由提供有助於書面審查之相關資料包括: (1)各類學術作品、競賽成果、專題報告、資格檢定或結訓證書及其他有關能力證明之各類成績或文件。 (2)對於曾參與社團及擔任學生幹部之相關描述或文件。		
指定項目甄審說明	備審資料審查評分標準如下: 1.歷年成績單40%。2.自傳10%。3.學習計畫書20%。4.其他佐審資料30%。						

校系科組學程名稱				指定項目甄審成績計算方式		同分參酌順序	
台北海洋技術學院 海洋運動休閒系(士林校區)				評分項目	佔甄審成績比例	順序	項目
招生類別	60商業	性別要求	不要求	備審資料審查	100%	1	備審資料審查
志願代碼	60-503	招生名額	4	--	--	2	優待加分比例
指定項目甄審日期	--	指定項目甄審費用	500	--	--	3	--
				--	--	4	--
繳交資料	1.歷年成績單。2.自傳。3.學習計畫書。4.其他有利審查資料。 *書面資料請以A4紙張裝訂,所繳備審資料概不退還。			備註	其他佐審資料係指由學生自由提供有助於書面審查之相關資料包括: (1)各類學術作品、競賽成果、專題報告、資格檢定或結訓證書及其他有關能力證明之各類成績或文件。 (2)對於曾參與社團及擔任學生幹部之相關描述或文件。		
指定項目甄審說明	備審資料審查評分標準如下: 1.歷年成績單40%。2.自傳10%。3.學習計畫書20%。4.其他佐審資料30%。						

校系科組學程名稱				指定項目甄審成績計算方式		同分參酌順序	
台北海洋技術學院 健康照顧社會工作系(淡水校本部)				評分項目	佔甄審成績比例	順序	項目
招生類別	60商業	性別要求	不要求	備審資料審查	100%	1	備審資料審查
志願代碼	60-504	招生名額	3	--	--	2	優待加分比例
指定項目甄審日期	--	指定項目甄審費用	500	--	--	3	--
				--	--	4	--
繳交資料	1.歷年成績單。2.自傳。3.學習計畫書。4.其他佐審資料。 *備審資料請以A4紙張裝訂,所繳備審資料概不退還。			備註	其他佐審資料係指由學生自由提供有助於書面審查之相關資料包括: (1)各類學術作品、競賽成果、專題報告、資格檢定或結訓證書及其他有關能力證明之各類成績或文件。 (2)對於曾參與社團及擔任學生幹部之相關描述或文件。		
指定項目甄審說明	備審資料審查評分標準如下: 1.歷年成績單20%。2.自傳20%。3.讀書計畫書30%。4.其他佐審資料30%。						

校系科組學程名稱				指定項目甄審成績計算方式		同分參酌順序	
台北海洋技術學院 海空物流與行銷系(淡水校本部)				評分項目	佔甄審成績比例	順序	項目
招生類別	65資管	性別要求	不要求	備審資料審查	100%	1	備審資料審查
志願代碼	65-127	招生名額	8	--	--	2	優待加分比例
指定項目甄審日期	--	指定項目甄審費用	500	--	--	3	--
				--	--	4	--
繳交資料	必繳: 1.歷年成績單。2.自傳。3.學習計畫書。4.其他佐審資料(證照、獎狀等書面審查資料)。 *書面資料請以A4紙張裝訂,所繳備審資料概不退還。			備註	其他佐審資料係指由學生自由提供有助於書面審查之相關資料包括: (1)各類學術作品、競賽成果、專題報告、證照檢定、研習結訓證書、技藝競賽或其他有關能力證明之各類文件或獎狀。(2)對於曾參與社團及擔任學生幹部、志工服務學習之相關描述或文件。		
指定項目甄審說明	備審資料評分標準如下: 1.歷年成績單20%。2.自傳10%。3.學習計畫書20%。4.其他佐審資料50%。						

校系科組學程名稱				指定項目甄審成績計算方式		同分參酌順序	
台北海洋技術學院 健康照顧社會工作系(淡水校本部)				評分項目	佔甄審成績比例	順序	項目
招生類別	65資管	性別要求	不要求	備審資料審查	100%	1	備審資料審查
志願代碼	65-128	招生名額	3	--	--	2	優待加分比例
指定項目甄審日期	--	指定項目甄審費用	500	--	--	3	--
				--	--	4	--
繳交資料	1.歷年成績單。2.自傳。3.學習計畫書。4.其他佐審資料。 *備審資料請以A4紙張裝訂,所繳備審資料概不退還。			備註	其他佐審資料係指由學生自由提供有助於書面審查之相關資料包括: (1)各類學術作品、競賽成果、專題報告、資格檢定或結訓證書及其他有關能力證明之各類成績或文件。 (2)對於曾參與社團及擔任學生幹部之相關描述或文件。		
指定項目甄審說明	備審資料審查評分標準如下: 1.歷年成績單20%。2.自傳20%。3.學習計畫書30%。4.其他佐審資料30%。						

校系科組學程名稱				指定項目甄審成績計算方式		同分參酌順序	
台北海洋技術學院 數位遊戲與動畫設計系(淡水校本部)				評分項目	佔甄審成績比例	順序	項目
招生類別	65資管	性別要求	不要求	備審資料審查	100%	1	備審資料審查
志願代碼	65-129	招生名額	15	--	--	2	優待加分比例
指定項目甄審日期	--	指定項目甄審費用	500	--	--	3	--
				--	--	4	--
繳交資料	1.歷年成績單。2.自傳及讀書計畫書。3.專題製作或作品。4.技能檢定證照。 *書面資料請以A4紙張裝訂,所繳備審資料概不退還。			備註	其他佐審資料係指由學生自由提供有助於書面審查之相關資料包括: (1)各類學術作品、競賽成果、專題報告、資格檢定或結訓證書及其他有關能力證明之各類成績或文件。 (2)對於曾參與社團及擔任學生幹部之相關描述或文件。		
指定項目甄審說明	備審資料審查評分標準如下: 1.歷年成績單20% 2.自傳及讀書計畫書30% 3.專題製作或作品30% 4.技能檢定證照20%。						

校系科組學程名稱				指定項目甄審成績計算方式		同分參酌順序	
台北海洋技術學院 海洋運動休閒系(士林校區)				評分項目	佔甄審成績比例	順序	項目
招生類別	79餐旅	性別要求	不要求	備審資料審查	100%	1	備審資料審查
志願代碼	79-122	招生名額	8	--	--	2	優待加分比例
指定項目甄審日期	--	指定項目甄審費用	500	--	--	3	--
				--	--	4	--
繳交資料	1.歷年成績單。2.自傳。3.學習計畫書。4.其他有利審查資料。 *書面資料請以A4紙張裝訂,所繳備審資料概不退還。			備註	其他佐審資料係指由學生自由提供有助於書面審查之相關資料包括: (1)各類學術作品、競賽成果、專題報告、資格檢定或結訓證書及其他有關能力證明之各類成績或文件。 (2)對於曾參與社團及擔任學生幹部之相關描述或文件。		
指定項目甄審說明	備審資料審查評分標準如下: 1.歷年成績單40%。2.自傳10%。3.學習計畫書20%。4.其他佐審資料30%。						

校系科組學程名稱				指定項目甄審成績計算方式		同分參酌順序	
台北海洋技術學院 海洋運動休閒系(士林校區)				評分項目	佔甄審成績比例	順序	項目
招生類別	85商設	性別要求	不要求	備審資料審查	100%	1	備審資料審查
志願代碼	85-173	招生名額	4	--	--	2	優待加分比例
指定項目甄審日期	--	指定項目甄審費用	500	--	--	3	--
				--	--	4	--
繳交資料	1.歷年成績單。2.自傳。3.學習計畫書。4.其他有利審查資料。 *書面資料請以A4紙張裝訂,所繳備審資料概不退還。			備註	其他佐審資料係指由學生自由提供有助於書面審查之相關資料包括: (1)各類學術作品、競賽成果、專題報告、資格檢定或結訓證書及其他有關能力證明之各類成績或文件。 (2)對於曾參與社團及擔任學生幹部之相關描述或文件。		
指定項目甄審說明	備審資料審查評分標準如下: 1.歷年成績單40%。2.自傳10%。3.學習計畫書20%。4.其他佐審資料30%。						

校系科組學程名稱				指定項目甄審成績計算方式		同分參酌順序	
台北海洋技術學院 數位遊戲與動畫設計系(淡水校本部)				評分項目	佔甄審成績比例	順序	項目
招生類別	85商設	性別要求	不要求	備審資料審查	100%	1	備審資料審查
志願代碼	85-174	招生名額	10	--	--	2	優待加分比例
指定項目甄審日期	--	指定項目甄審費用	500	--	--	3	--
				--	--	4	--
繳交資料	1.歷年成績單。2.自傳及讀書計畫書。3.專題製作或作品。4.技能檢定證照。 *書面資料請以A4紙張裝訂,所繳備審資料概不退還。			備註	其他佐審資料係指由學生自由提供有助於書面審查之相關資料包括: (1)各類學術作品、競賽成果、專題報告、資格檢定或結訓證書及其他有關能力證明之各類成績或文件。 (2)對於曾參與社團及擔任學生幹部之相關描述或文件。		
指定項目甄審說明	備審資料審查評分標準如下: 1.歷年成績單20% 2.自傳及讀書計畫書30% 3.專題製作或作品30% 4.技能檢定證照20%。						

校系科組學程名稱				指定項目甄審成績計算方式		同分參酌順序	
台北海洋技術學院 視覺傳達設計系(淡水校本部)				評分項目	佔甄審成績比例	順序	項目
招生類別	85商設	性別要求	不要求	備審資料審查	100%	1	備審資料審查
志願代碼	85-175	招生名額	12	--	--	2	優待加分比例
指定項目甄審日期	--	指定項目甄審費用	500	--	--	3	--
				--	--	4	--
繳交資料	必繳:1.歷年成績單。2.自傳及讀書計畫書。3.專題製作或作品。 選繳:其他有利審查資料(如:技能檢定證照、社團參與、競賽成果、學生幹部、語文能力)各一份。 *書面資料請以A4紙張裝訂,所繳備審資料概不退還。			備註	其他佐審資料係指由學生自由提供有助於書面審查之相關資料包括: (1)各類學術作品、競賽成果、專題報告、資格檢定或結訓證書及其他有關能力證明之各類成績或文件。 (2)對於曾參與社團及擔任學生幹部之相關描述或文件。		
指定項目甄審說明	備審資料審查評分標準如下: 1.歷年成績單40%。2.自傳10%。3.學習計畫書20%。4.其他佐審資料30%。						

校系科組學程名稱				指定項目甄審成績計算方式		同分參酌順序	
台北海洋技術學院 健康照顧社會工作系(淡水校本部)				評分項目	佔甄審成績比例	順序	項目
招生類別	95幼保	性別要求	不要求	備審資料審查	100%	1	備審資料審查
志願代碼	95-025	招生名額	3	--	--	2	優待加分比例
指定項目甄審日期	--	指定項目甄審費用	500	--	--	3	--
				--	--	4	--
繳交資料	1.歷年成績單。2.自傳。3.學習計畫書。4.其他佐審資料。 *備審資料請以A4紙張裝訂,所繳備審資料概不退還。			備註	其他佐審資料係指由學生自由提供有助於書面審查之相關資料包括: (1)各類學術作品、競賽成果、專題報告、資格檢定或結訓證書及其他有關能力證明之各類成績或文件。 (2)對於曾參與社團及擔任學生幹部之相關描述或文件。		
指定項目甄審說明	備審資料審查評分標準如下: 1.歷年成績單20%。2.自傳20%。3.讀書計畫書30%。4.其他佐審資料30%。						

校系科組學程名稱				指定項目甄審成績計算方式		同分參酌順序	
台北海洋技術學院 時尚造型設計管理系寵物美容設計組(淡水校本部)				評分項目	佔甄審成績比例	順序	項目
招生類別	95幼保	性別要求	不要求	備審資料審查	100%	1	備審資料審查
志願代碼	95-026	招生名額	4	--	--	2	優待加分比例
指定項目甄審日期	--	指定項目甄審費用	500	--	--	3	--
				--	--	4	--
繳交資料	1.歷年成績單。2.自傳。3.學習計畫書。4.其他佐審資料。 *書面資料請以A4紙張裝訂,所繳備審資料概不退還。			備註	其他佐審資料係指由學生自由提供有助於書面審查之相關資料包括: (1)各類學術作品、競賽成果、專題報告、資格檢定或結訓證書及其他有關能力證明之各類成績或文件。 (2)對於曾參與社團及擔任學生幹部之相關描述或文件。		
指定項目甄審說明	備審資料審查評分標準如下: 1.歷年成績單40%。2.自傳10%。3.學習計畫書20%。4.其他佐審資料30%。						

技優甄審入學招生學校系科(組)、學程一覽表

校名	聯絡電話	傳真電話	網址	限選填一系組
	06-2110900	06-2295755	http://www.ntin.edu.tw	
502 國立臺南護理專科學校	(70043)臺南市中西區民族路二段78號			是
招生系科組學程及招生類別		招生名額	招生系科組學程及招生類別	
化妝品應用科--78美容		4		

校系科組學程資訊與報名建議說明

- 1.全國唯一國立二專化妝品應用科（103年學雜費為新臺幣18,524元，當年度依教育部核定調整），本科發展以漢方美容為特色，課程設計兼具化妝品基礎應用與彩妝整體造型雙主軸，專任師資85%以上均為高階師資。
- 2.本校距臺南火車站步行約10分鐘，生活機能極佳。
- 3.設有化學/化妝品調劑實驗室、化妝品檢驗中心、彩妝、美膚美體、整體造型及造型影像處理等專業教室，提供學生最佳學習環境。
- 4.為配合專業學習與實務工作，凡辨色力異常、聽/說及行動障礙者，建請審慎考量。
- 5.新生須依課程科目表修習服務學習課程。

校系科組學程名稱				指定項目甄審成績計算方式		同分參酌順序	
國立臺南護理專科學校 化妝品應用科				評分項目	佔甄審成績比例	順序	項目
招生類別	78美容	性別要求	不要求	面試	60%	1	面試
志願代碼	78-039	招生名額	4	備審資料審查	40%	2	備審資料審查
指定項目甄審日期	104/6/13	指定項目甄審費用	750	--	--	3	--
				--	--	4	--
繳交資料	1.歷年成績單。2.履歷及自傳。3.其他有利審查相關資料：相關證照、競賽成果、高職專題製作作品集、社團或幹部表現證明、特殊才藝（含語文能力）等。				備註	繳交之書面資料不再歸還，請自存副本（證照、成果及作品請交副本）。	
指定項目甄審說明	1.面試評分標準：（1）服裝儀容10%；（2）談吐20%；（3）專業70%。 2.備審資料評分標準：（1）有利審查相關資料50%；（2）歷年成績30%；（3）履歷及自傳20%。						



技優甄審入學招生學校系科(組)、學程一覽表

校名	聯絡電話	傳真電話	網址	限選填一系組
	089-226389轉2000	089-232871	http://www.ntc.edu.tw	
503 國立臺東專科學校	(95045)臺東縣臺東市正氣北路889號			否
招生系科組學程及招生類別		招生名額	招生系科組學程及招生類別	
動力機械科--10機械		2	動力機械科--12農機	
動力機械科--15汽車		2	建築科--40土木	
資訊管理科--65資管		5	園藝暨景觀科--70園藝	
餐旅管理科--79餐旅		4		
校系科組學程資訊與報名建議說明				
<p>1.修業年限2年，期滿成績及格，授予副學士學位。                  2.本校為花東地區唯一國立技職院校。                  3.教育部重點補助學校，獲10億多補助之新校區將完成啟用。                  4.優秀學生提供各項獎助學金申請。                  5.提供新建宿舍供學生申請住宿。                  6.擁有專業證照考照試場，輔導學生取得技術證照。                  7.本校位於臺東市區（距離市中心公里），鄰近有臺東機場（距離3公里）、臺東火車站（距離5公里）、臺東縣議會、娜魯灣大飯店等，離市區縣政府亦約僅十分鐘車程，聯外道路有正氣北路、志航路等主要幹道，整體交通狀況甚為便利。</p>				

校系科組學程名稱				指定項目甄審成績計算方式		同分參酌順序	
國立臺東專科學校 動力機械科				評分項目	佔甄審成績比例	順序	項目
招生類別	10機械	性別要求	不要求	備審資料審查	100%	1	備審資料審查
志願代碼	10-112	招生名額	2	--	--	2	優待加分比例
指定項目甄審日期	--	指定項目甄審費用	500	--	--	3	--
				--	--	4	--
繳交資料	必繳：1.高中職歷年成績單 2.自傳及讀書計畫 3.社團或班級幹部表現證明或其它服務證明 4.專業證照影本 選繳：競賽成果證明			備註	1.證照或得獎加分依加分標準。 2.所交備審資料於審查後資料不再歸還，原稿請自行留存。 3.職場實習為專業必修課程需利用一年級升二年級之暑期至校外職場實習320小時。 4.畢業前需取得乙級證照一張或丙級（單一級）二張。		
指定項目甄審說明	書面資料評分標準：1.高中職歷年成績單20% 2.自傳及讀書計畫50% 3.相關社團或班級幹部表現證明、服務證明及競賽成果30%						

校系科組學程名稱				指定項目甄審成績計算方式		同分參酌順序	
國立臺東專科學校 動力機械科				評分項目	佔甄審成績比例	順序	項目
招生類別	12農機	性別要求	不要求	備審資料審查	100%	1	備審資料審查
志願代碼	12-004	招生名額	1	--	--	2	優待加分比例
指定項目甄審日期	--	指定項目甄審費用	500	--	--	3	--
				--	--	4	--
繳交資料	必繳：1.高中職歷年成績單 2.自傳及讀書計畫 3.社團或班級幹部表現證明或其它服務證明 4.專業證照影本 選繳：競賽成果證明			備註	1.證照或得獎加分依加分標準。 2.所交備審資料於審查後資料不再歸還，原稿請自行留存。 3.職場實習為專業必修課程需利用一年級升二年級之暑期至校外職場實習320小時。 4.畢業前需取得乙級證照一張或丙級（單一級）二張。		
指定項目甄審說明	書面資料評分標準：1.高中職歷年成績單20% 2.自傳及讀書計畫50% 3.相關社團或班級幹部表現證明、服務證明及競賽成果30%						

校系科組學程名稱				指定項目甄審成績計算方式		同分參酌順序	
國立臺東專科學校 動力機械科				評分項目	佔甄審成績比例	順序	項目
招生類別	15汽車	性別要求	不要求	備審資料審查	100%	1	備審資料審查
志願代碼	15-038	招生名額	2	--	--	2	優待加分比例
指定項目甄審日期	--	指定項目甄審費用	500	--	--	3	--
				--	--	4	--
繳交資料	必繳：1.高中職歷年成績單 2.自傳及讀書計畫 3.社團或班級幹部表現證明或其它服務證明 4.專業證照影本 選繳：競賽成果證明			備註	1.證照或得獎加分依加分標準。 2.所交備審資料於審查後資料不再歸還，原稿請自行留存。 3.職場實習為專業必修課程需利用一年級升二年級之暑期至校外職場實習320小時。 4.畢業前需取得乙級證照一張或丙級（單一級）二張。		
指定項目甄審說明	書面資料評分標準：1.高中職歷年成績單20% 2.自傳及讀書計畫50% 3.相關社團或班級幹部表現證明、服務證明及競賽成果30%						

校系科組學程名稱				指定項目甄審成績計算方式		同分參酌順序	
國立臺東專科學校 建築科				評分項目	佔甄審成績比例	順序	項目
招生類別	40土木	性別要求	不要求	備審資料審查	100%	1	備審資料審查
志願代碼	40-055	招生名額	7	--	--	2	優待加分比例
指定項目甄審日期	--	指定項目甄審費用	500	--	--	3	--
				--	--	4	--
繳交資料	必繳資料： 1.競賽或證照證明文件影本 2.專題作品 3.自傳			備註	1.本科學生一年級暑期需至校外實習160小時。 2.學生畢業前至少應取得建築製圖應用-手繪圖內級、建築製圖應用-電腦繪圖內級、建築工程管理乙級三張證照其中一張方可畢業。 3.已繳交之備審資料不再發還，原稿請自行留存。		
指定項目甄審說明	備審資料評分標準： 1.競賽或證照80% 2.專題作品10% 3.自傳10%。						

校系科組學程名稱				指定項目甄審成績計算方式		同分參酌順序	
國立臺東專科學校 資訊管理科				評分項目	佔甄審成績比例	順序	項目
招生類別	65資管	性別要求	不要求	備審資料審查	100%	1	備審資料審查
志願代碼	65-130	招生名額	5	--	--	2	優待加分比例
指定項目甄審日期	--	指定項目甄審費用	500	--	--	3	--
				--	--	4	--
繳交資料	必繳：1.歷年成績單、2.履歷自傳、3.相關證照、競賽成果證明、4.社團參與、學生幹部證明。			備註	1.畢業前需取得本科核可之資管或外語相關證照乙級（等同乙級）1張或丙級（等同內級）2張，本校資訊管理科創科至今學生求學兩年最高取得專業證照數已達七張。 2.所繳交備審資料於審查後資料不再歸還，原稿請自行留存。		
指定項目甄審說明	書面資料審查評分標準：1.歷年成績單20%，2.履歷自傳30%，3.相關證照、競賽成果證明30%，4.社團參與、學生幹部證明20%。						

校系科組學程名稱				指定項目甄審成績計算方式		同分參酌順序	
國立臺東專科學校 園藝暨景觀科				評分項目	佔甄審成績比例	順序	項目
招生類別	70園藝	性別要求	不要求	備審資料審查	100%	1	備審資料審查
志願代碼	70-009	招生名額	5	--	--	2	優待加分比例
指定項目甄審日期	--	指定項目甄審費用	500	--	--	3	--
				--	--	4	--
繳交資料	必繳：1.高中職歷年成績單、2.自傳及讀書計畫、3.學歷證件（畢業者繳交畢業證書、應屆畢業生繳交學生證影本） 選繳：1.相關競賽成果證明、2.社團或幹部表現證明。			備註	1.本科設有造園乙丙級檢定場、咖啡烘焙室及園藝檢定場可供學生練習。 2.所繳交備審資料於審查後資料不再歸還，原稿請自行留存。		
指定項目甄審說明	書面資料審查評分標準： 1.高中歷年成績20% 2.自傳及讀書計畫40% 3.其他表現證明（相關競賽成果、社團及幹部表現等）40%						

校系科組學程名稱				指定項目甄審成績計算方式		同分參酌順序	
國立臺東專科學校 餐旅管理科				評分項目	佔甄審成績比例	順序	項目
招生類別	79餐旅	性別要求	不要求	備審資料審查	100%	1	備審資料審查
志願代碼	79-123	招生名額	4	--	--	2	優待加分比例
指定項目甄審日期	--	指定項目甄審費用	500	--	--	3	--
				--	--	4	--
繳交資料	必繳：1.歷年成績單、自傳、各類證照 選繳：1.各類競賽獲獎證明、實務專題報告或其他相關專業足以證明能力之佐證資料			備註	1.本校餐旅管理科學生服儀規定，均採五星級飯店人員從業標準，不得染髮，並統一量製制服，按照規定著制服上學，二年級上學期至校外實習6個月，畢業前務必取得1張餐旅相關證照。 2.所繳交備審資料於審查後資料不再歸還，原稿請自行留存。		
指定項目甄審說明	書面資料審查評分標準：（1）歷年成績單15%（2）履歷自傳25%（3）各類證照及競賽成果40%（4）其他能力證明資料20%						

技優甄審入學招生學校系科(組)、學程一覽表

校名	聯絡電話	傳真電話	網址	限選填一系組
	02-26321181	02-26341921	http://www.knjc.edu.tw	
601 康寧醫護暨管理專科學校	(11485)臺北市內湖區康寧路三段75巷137號			否
招生系科組學程及招生類別	招生名額	招生系科組學程及招生類別		招生名額
高齡社會健康管理科--60商業	1	高齡社會健康管理科--76家政		1

校系科組學程資訊與報名建議說明

- 1.二專修業2年，培育稱職高齡服務專才，畢業授予副學士學位
- 2.全台首創高齡全人照護科系、高齡體適能研究中心、唯一自有老人服務中心實務學習
- 3.為提升學生就業力，本科推動證照制度，畢業前應依修業及畢業門檻實施要點取得相關證照
- 4.本校著重實務操作、實習課程，若因個人身心狀況而影響學習者，請審慎考慮
- 5.位於台北市，臨近捷運文湖線葫洲站交通便利，近內湖、南港科學園區，工作就業機會多
- 6.提供美國亞歷桑納大學遊學、清寒急難紓困、弱勢族群等多項獎助學金
- 7.備有學生宿舍，供遠道學生申請

校系科組學程名稱				指定項目甄審成績計算方式		同分參酌順序	
康寧醫護暨管理專科學校 高齡社會健康管理科				評分項目	佔甄審成績比例	順序	項目
招生類別	60商業	性別要求	不要求	備審資料審查	100%	1	備審資料審查
志願代碼	60-505	招生名額	1	--	--	2	優待加分比例
指定項目甄審日期	--	指定項目甄審費用	500	--	--	3	--
				--	--	4	--
繳交資料	必繳：1.在校成績單（高一至高三上學期）2.自傳 選繳：1.技能檢定證明，2.專題製作成果（實務專題），3.高中（職）以上技（藝）能競賽得獎證明，4.體適能檢測證明，5.社團表現及志願服務證明，6.其他優良事項或足以表現潛能之相關證明			備註 書面資料審查所繳資料不再歸還，請自行留存。			
指定項目甄審說明	書面資料審查： 1.在校成績（20%） 2.自傳（20%） 3.高齡服務相關經驗（30%） 4.其他專業發展經驗（30%）						

校系科組學程名稱				指定項目甄審成績計算方式		同分參酌順序	
康寧醫護暨管理專科學校 高齡社會健康管理科				評分項目	佔甄審成績比例	順序	項目
招生類別	76家政	性別要求	不要求	備審資料審查	100%	1	備審資料審查
志願代碼	76-044	招生名額	1	--	--	2	優待加分比例
指定項目甄審日期	--	指定項目甄審費用	500	--	--	3	--
				--	--	4	--
繳交資料	必繳：1.在校成績單（高一至高三上學期）2.自傳 選繳：1.技能檢定證明，2.專題製作成果（實務專題），3.高中（職）以上技（藝）能競賽得獎證明，4.體適能檢測證明，5.社團表現及志願服務證明，6.其他優良事項或足以表現潛能之相關證明			備註 書面資料審查所繳資料不再歸還，請自行留存。			
指定項目甄審說明	書面資料審查： 1.在校成績（20%） 2.自傳（20%） 3.高齡服務相關經驗（30%） 4.其他專業發展經驗（30%）						

技優甄審入學招生學校系科(組)、學程一覽表

校名	聯絡電話	傳真電話	網址	限選填一系組
	02-77341185	02-23635695	http://www2.ntnu.edu.tw/	
704 國立臺灣師範大學	(10610)臺北市大安區和平東路一段162號			是
招生系科組學程及招生類別		招生名額	招生系科組學程及招生類別	
機電工程學系--10機械		4	工業教育學系車輛技術組--15汽車	
工業教育學系能源應用組--21冷凍		2		
校系科組學程資訊與報名建議說明				
<p>1.修業4年。                  2.本校學士班學生在校期間，需修習「服務學習」課程及格，方可畢業；另得依本校相關規定申請修習「教育專業課程」。                  3.肢障、視障或聽障程度較為嚴重者，於實習工場教學時，會有學習上之困難。                  4.入學本校後，須通過各系規定之「外語能力檢定標準」，始得畢業。                  5.畢業後欲擔任教學及其他教育專業工作者，若有生理機能障礙，口語表達困難或精神異常可能影響教學者，選填時請審慎考慮。                  6.104學年度教育部核定板金、模具科各1名公費生至工業教育學系，將於109學年度分發至三重商工。</p>				

校系科組學程名稱				指定項目甄審成績計算方式		同分參酌順序	
國立臺灣師範大學 機電工程學系				評分項目	佔甄審成績比例	順序	項目
招生類別	10機械	性別要求	不要求	備審資料審查	50%	1	備審資料審查
志願代碼	10-113	招生名額	4	面試	50%	2	面試
指定項目甄審日期	104/6/6	指定項目甄審費用	750	--	--	3	--
				--	--	4	--
繳交資料	必繳：1.高中職歷年成績單 2.履歷自傳 3.學歷證件(畢業者繳交畢業證書影本、應屆畢業生繳交學生證影本) 4.班級排名 選繳：1.相關競賽成果證明 2.社團或幹部表現證明 3.其他表現證明			備註	備審資料一概不予退還，考生請自行留底。		
指定項目甄審說明	備審資料審查評分標準(總分100分)：在校成績排名30%、自傳及讀書計畫10%、其他有利於審查之資料60%。						

校系科組學程名稱				指定項目甄審成績計算方式		同分參酌順序	
國立臺灣師範大學 工業教育學系車輛技術組				評分項目	佔甄審成績比例	順序	項目
招生類別	15汽車	性別要求	不要求	備審資料審查	50%	1	備審資料審查
志願代碼	15-039	招生名額	3	面試	50%	2	面試
指定項目甄審日期	104/6/6	指定項目甄審費用	750	--	--	3	--
				--	--	4	--
繳交資料	必繳：1.高中歷年成績單 2.履歷自傳(手稿) 3.學歷證件(畢業者繳交畢業證書影本、應屆畢業生繳交學生證影本) 4.班級排名 選繳：1.相關競賽成果證明 2.社團或幹部表現證明 3.其他表現證明			備註	備審資料一概不予退還，考生請自行留底。		
指定項目甄審說明	備審資料評分標準：1.高中歷年成績單班級排名35% 2.履歷自傳15% 3.相關競賽成果或其他表現證明50%						

校系科組學程名稱				指定項目甄審成績計算方式		同分參酌順序	
國立臺灣師範大學 工業教育學系能源應用組				評分項目	佔甄審成績比例	順序	項目
招生類別	21冷凍	性別要求	不要求	備審資料審查	50%	1	備審資料審查
志願代碼	21-004	招生名額	2	面試	50%	2	面試
指定項目甄審日期	104/6/6	指定項目甄審費用	750	--	--	3	--
				--	--	4	--
繳交資料	必繳：1.高中歷年成績單 2.履歷自傳 3.學歷證件(畢業者繳交畢業證書影本、應屆畢業生繳交學生證影本) 選繳： 1.相關競賽成果證明 2.社團或幹部表現證明 3.其他表現證明			備註	備審資料一概不予退還，考生請自行留底。		
指定項目甄審說明	備審資料評分標準：1.高中歷年成績單35% 2.履歷自傳15% 3.相關競賽成果或其他表現證明50%						

技優甄審入學招生學校系科(組)、學程一覽表

校名	聯絡電話	傳真電話	網址	限選填一系組
	04-22873181	04-22857329	http://www.nchu.edu.tw	
706 國立中興大學	(40227)臺中市南區國光路250號			否
招生系科組學程及招生類別		招生名額	招生系科組學程及招生類別	
資訊科學與工程學系--25電子		1	獸醫學系--71畜牧	
農藝學系--72農場經營		1	森林學系林學組--73林產(甲)	
森林學系木材科學組--74林產(乙)		1		

校系科組學程資訊與報名建議說明

- 1.獸醫學系修業年限為5年，其餘各學系為4年。
- 2.視障或四肢嚴重障礙者，恐無法勝任實習課，請慎重考慮。
- 3.本校設有文學院、農業暨自然資源學院、理學院、工學院、生命科學院、管理學院、法政學院、獸醫學院，系所師資完備，為中部地區唯一頂尖大學。
- 4.本校實施學生英文能力畢業標準檢定辦法及勞作教育實施辦法，學生須符合規定方可畢業。
- 5.獎助學金查詢網址：<http://www.osa.nchu.edu.tw/osa/laa/index.html>。本校備有學生宿舍，同學可依規定申請。

校系科組學程名稱				指定項目甄審成績計算方式		同分參酌順序	
國立中興大學 資訊科學與工程學系				評分項目	佔甄審成績比例	順序	項目
招生類別	25電子	性別要求	不要求	備審資料審查	100%	1	備審資料審查
志願代碼	25-229	招生名額	1	--	--	2	優待加分比例
指定項目甄審日期	--	指定項目甄審費用	500	--	--	3	--
繳交資料	必繳：1.高中歷年成績單及名次正本。2.履歷自傳。3.學歷證件（已畢業者繳交畢業證書影本，應屆畢業生繳交學生證影本）。4.各類證照及相關競賽成果證明。 選繳：1.參加社團或幹部證明。2.英文語文能力證明。			備註	書面資料審查所繳交的資料不再退還。		
指定項目甄審說明	書面資料審查標準： 1.高中歷年成績單及名次、履歷自傳50%。 2.各類證照及相關競賽成果證明50%。						

校系科組學程名稱				指定項目甄審成績計算方式		同分參酌順序	
國立中興大學 獸醫學系				評分項目	佔甄審成績比例	順序	項目
招生類別	71畜牧	性別要求	不要求	備審資料審查	30%	1	面試
志願代碼	71-005	招生名額	2	面試	70%	2	備審資料審查
指定項目甄審日期	104/6/5	指定項目甄審費用	750	--	--	3	--
繳交資料	必繳：1.高中歷年成績單及名次正本。2.履歷自傳。3.學歷證件（已畢業者繳交畢業證書影本，應屆畢業生繳交學生證影本）。4.各類證照及相關競賽成果證明。 選繳：1.參加社團或幹部證明。2.英文語文能力證明。			備註	書面資料審查所繳交的資料不再退還。		
指定項目甄審說明	備審資料審查標準：1.高中（職）在校成績證明40%。2.自傳（學生自述）20%。3.讀書計畫（含申請動機）及各類證照與相關競賽成果證明40%。						

校系科組學程名稱				指定項目甄審成績計算方式		同分參酌順序	
國立中興大學 農藝學系				評分項目	佔甄審成績比例	順序	項目
招生類別	72農場經營	性別要求	不要求	備審資料審查	100%	1	備審資料審查
志願代碼	72-012	招生名額	1	--	--	2	優待加分比例
指定項目甄審日期	--	指定項目甄審費用	500	--	--	3	--
繳交資料	必繳： 1.高中歷年成績單及名次正本。 2.履歷自傳。 3.學歷證件（已畢業者繳交畢業證書影本，應屆畢業生繳交學生證影本）。 4.其他有利於審查之資料（如各類證照及相關競賽成果證明）。			備註	書面資料審查所繳交的資料不再退還。		
指定項目甄審說明	高中（職）在校成績證明40%、自傳（學生自述）20%、讀書計畫（含申請動機）及其他有利於審查之資料40%。						

校系科組學程名稱				指定項目甄審成績計算方式		同分參酌順序	
國立中興大學 森林學系林學組				評分項目	佔甄審成績比例	順序	項目
招生類別	73林產(甲)	性別要求	不要求	備審資料審查	50%	1	備審資料審查
志願代碼	73-002	招生名額	1	面試	50%	2	面試
指定項目甄審日期	104/6/12	指定項目甄審費用	750	--	--	3	--
繳交資料	必繳：1.高中職歷年成績單及名次證明。2.自傳及讀書計畫。3.各類證照及相關競賽成果證明。 選繳：1.社團表現證明。2.其他有利審查之資料。			備註	考生所繳交之備審資料不予退還，請考生自行留存備份。		
指定項目甄審說明	書面資料審查評分標準： 高中職歷年成績佔15%，自傳佔35%，相關競賽成果及其他佔50%。 面試方式及標準： 面試時間約為每人10分鐘（包括考生自我介紹3分鐘，委員詢答7分鐘）。性向佔30%，森林知識瞭解程度佔30%，表達、應對、儀態表現佔40%。						

校系科組學程名稱				指定項目甄審成績計算方式		同分參酌順序	
國立中興大學 森林學系木材科學組				評分項目	佔甄審成績比例	順序	項目
招生類別	74林產(乙)	性別要求	不要求	備審資料審查	50%	1	備審資料審查
志願代碼	74-002	招生名額	1	面試	50%	2	面試
指定項目 甄審日期	104/6/12	指定項目 甄審費用	750	--	--	3	--
				--	--	4	--
繳交資料	必繳：1.高中職歷年成績單及名次證明。2.自傳及讀書計劃。3.各類證照及相關競賽成果證明。 選繳：1.社團表現證明。2.其他有利審查之資料。			備 註	考生所繳交之備審資料不予退還，請考生自行留存備份。		
指定項目 甄審說明	書面資料審查評分標準： 高中職歷年成績佔15%，自傳佔35%，相關競賽成果及其他佔50%。 面試方式及標準： 面試時間約為每人10分鐘（包括考生自我介紹3分鐘，委員詢答7分鐘）。性向佔30%，森林知識瞭解程度佔30%，表達、應對、儀態表現佔40%。						

技優甄審入學招生學校系科(組)、學程一覽表

校名	聯絡電話	傳真電話	網址	限選填一系組
	04-7232105#5632	04-7211154	http://www.ncue.edu.tw	
713 國立彰化師範大學	進德校區：(50007)彰化縣彰化市進德路1號 寶山校區：(50074)彰化縣彰化市師大路2號			是
招生系科組學程及招生類別		招生名額	招生系科組學程及招生類別	
工業教育與技術學系--10機械		2	工業教育與技術學系--20電機	
電機工程學系--20電機		1	電子工程學系--25電子	
財務金融技術學系--60商業		2	資訊管理學系數位內容科技與管理組--65資管	
資訊工程學系--65資管		1	美術學系--85商設	
校系科組學程資訊與報名建議說明				
1.修業4年 2.工業教育與技術學系學生皆須於大三下暑假參加為期二個半月之校外實習課程 3.凡有肢體障礙、語言障礙、聽覺障礙、辨視力異常者因技能操作因素，報名請慎重考慮 4.本校非所有學生皆可修習教育學程，相關規定參閱本校師培中心網站 5.設有英文及資訊能力畢業門檻，相關規定參閱本校相關網頁 6.本校實施「通識護照」辦法，包含志工服務及藝文與學術活動，入學學生均需參加並獲通過 7.本校學生宿舍有限，學生住宿須依本校規定辦理 8.有關獎勵金、獎助學金資訊可查詢本校首頁				

校系科組學程名稱				指定項目甄審成績計算方式		同分參酌順序	
國立彰化師範大學 工業教育與技術學系				評分項目	佔甄審成績比例	順序	項目
招生類別	10機械	性別要求	不要求	備審資料審查	100%	1	備審資料審查
志願代碼	10-114	招生名額	2	--	--	2	優待加分比例
指定項目甄審日期	--	指定項目甄審費用	500	--	--	3	--
繳交資料	必繳1.高中歷年成績單 2.履歷自傳 3.學歷證件 選繳1.相關競賽成果證明 2.社團或幹部表現證明			備註	1.招收需具有機械專長者。 2.備審資料審查所交資料不再歸還，請自行留存。 3.凡有肢體障礙、語言障礙、聽覺障礙、辨視力異常者因技能操作因素，請慎重考慮。		
指定項目甄審說明	備審資料評分標準：1.高中歷年成績單15% 2.履歷自傳35% 3.相關競賽成果或社團表現證明50%						

校系科組學程名稱				指定項目甄審成績計算方式		同分參酌順序	
國立彰化師範大學 工業教育與技術學系				評分項目	佔甄審成績比例	順序	項目
招生類別	20電機	性別要求	不要求	備審資料審查	100%	1	備審資料審查
志願代碼	20-088	招生名額	3	--	--	2	優待加分比例
指定項目甄審日期	--	指定項目甄審費用	500	--	--	3	--
繳交資料	必繳1.高中歷年成績單 2.履歷自傳 3.學歷證件 選繳1.相關競賽成果證明 2.社團或幹部表現證明			備註	1.招收需具有電機專長者。 2.備審資料審查所交資料不再歸還，請自行留存。 3.凡有肢體障礙、語言障礙、聽覺障礙、辨視力異常者因技能操作因素，請慎重考慮。		
指定項目甄審說明	備審資料評分標準：1.高中歷年成績單15% 2.履歷自傳35% 3.相關競賽成果或社團表現證明50%						

校系科組學程名稱				指定項目甄審成績計算方式		同分參酌順序	
國立彰化師範大學 電機工程學系				評分項目	佔甄審成績比例	順序	項目
招生類別	20電機	性別要求	不要求	備審資料審查	100%	1	備審資料審查
志願代碼	20-089	招生名額	1	--	--	2	優待加分比例
指定項目甄審日期	--	指定項目甄審費用	500	--	--	3	--
繳交資料	1.個人資料簡歷與讀書計畫。2.歷年成績單、班級排名及專業技藝獎狀與證照、專題成果作品等。3.其他有助於審查之資料。			備註	1.備審資料審查所繳交資料不再歸還，請自行留存。 2.凡有肢體障礙、語言障礙、聽覺障礙、辨視力異常者因技能操作因素，請慎重考慮。		
指定項目甄審說明	備審資料評分標準：1.高中歷年成績單15% 2.履歷自傳 35% 3.相關競賽成果或社團表現證明50%						

校系科組學程名稱				指定項目甄審成績計算方式		同分參酌順序	
國立彰化師範大學 電子工程學系				評分項目	佔甄審成績比例	順序	項目
招生類別	25電子	性別要求	不要求	備審資料審查	100%	1	備審資料審查
志願代碼	25-230	招生名額	1	--	--	2	優待加分比例
指定項目	--	指定項目	500	--	--	3	--
甄審日期	--	指定項目	甄審費用	--	--	4	--
繳交資料	1.個人資料簡歷與讀書計畫。2.歷年成績單、班級排名及專業技藝獎狀與證照、人文獎狀與證照、專題成果作品等。3.其他有助於審查之資料。 ※以上請附影本。			備審資料審查所繳交資料不再歸還，請自行留存。			
指定項目	備審資料評分標準：1.高中歷年成績單15% 2.履歷自傳35% 3.相關競賽成果或社團表現證明50%						
甄審說明				備註			

校系科組學程名稱				指定項目甄審成績計算方式		同分參酌順序	
國立彰化師範大學 財務金融技術學系				評分項目	佔甄審成績比例	順序	項目
招生類別	60商業	性別要求	不要求	書審資料審查	100%	1	書審資料審查
志願代碼	60-506	招生名額	2	--	--	2	優待加分比例
指定項目	--	指定項目	500	--	--	3	--
甄審日期	--	指定項目	甄審費用	--	--	4	--
繳交資料	必繳：1.高中職歷年成績單(含名次) 2.履歷自傳 3.學歷證件 選繳：1.相關競賽成果證明 2.社團或幹部表現證明 3.各類證照			備審資料審查所交資料不再歸還，請自行留存。 1.書審資料審查所交資料不再歸還，請自行留存。 2.非所有學生皆可修習教育學程，相關規定請參閱本校師資培育中心網站。 3.本校設有英文及資訊畢業門檻，相關規定請參閱本校網站。 4.本系設有「金融證照」畢業門檻，相關規定請參閱本系網站。			
指定項目	書審資料評分標準：1.高中歷年成績單15% 2.履歷自傳35% 3.相關競賽成果或社團表現證明50%						
甄審說明				備註			

校系科組學程名稱				指定項目甄審成績計算方式		同分參酌順序	
國立彰化師範大學 資訊管理學系數位內容科技與管理組				評分項目	佔甄審成績比例	順序	項目
招生類別	65資管	性別要求	不要求	面試	70%	1	面試
志願代碼	65-131	招生名額	1	備審資料審查	30%	2	備審資料審查
指定項目	104/6/6	指定項目	750	--	--	3	--
甄審日期	--	指定項目	甄審費用	--	--	4	--
繳交資料	必繳1.高中歷年成績單 2.履歷自傳 3.學歷證件 選繳1.相關競賽成果證明 2.社團或幹部表現證明			備審資料審查所交資料不再歸還，請自行留存。			
指定項目	1.書面資料審查評分標準：(1) 高中歷年成績單15% (2) 履歷自傳35% (3) 相關競賽成果或社團表現證明50% 2.面試方式及評分標準：(1) 表達能力30% (2) 特殊才能30% (3) 其他(如外語能力、學習態度) 40%						
甄審說明				備註			

校系科組學程名稱				指定項目甄審成績計算方式		同分參酌順序	
國立彰化師範大學 資訊工程學系				評分項目	佔甄審成績比例	順序	項目
招生類別	65資管	性別要求	不要求	備審資料審查	100%	1	備審資料審查
志願代碼	65-132	招生名額	1	--	--	2	優待加分比例
指定項目	--	指定項目	500	--	--	3	--
甄審日期	--	指定項目	甄審費用	--	--	4	--
繳交資料	1.歷年成績單(含名次證明) 2.自傳 3.其他有利資料(如技術證照、競賽獎狀等)。			備審資料審查所交資料不再歸還，請自行留存。			
指定項目	1.專業能力70%，如在校成績、證照、競賽獎狀、技術報告、專題、論文、著作等。 2.學習能力30%，如自傳、學習規劃等。						
甄審說明				備註			

校系科組學程名稱				指定項目甄審成績計算方式		同分參酌順序	
國立彰化師範大學 美術學系				評分項目	佔甄審成績比例	順序	項目
招生類別	85商設	性別要求	不要求	備審資料審查	50%	1	面試
志願代碼	85-176	招生名額	1	面試	50%	2	備審資料審查
指定項目	104/6/6	指定項目	750	--	--	3	--
甄審日期	--	指定項目	甄審費用	--	--	4	--
繳交資料	1.作品集。2.自傳。3.歷年成績表。4.獎懲記錄證明。5.學習歷程檔案，如學術作品、競賽成果、專題(研究)、資格檢定、結業(訓)證書、各類獲獎證件及其他能力證明之文件。6.對藝術文化的見解或參與文化活動的經驗。			備審資料審查所交資料不再歸還，請自行留存。 1.本校非所有學生皆可修習教育學程，相關規定參閱本校師資培育中心網站。2.本校畢業前外語能力及資訊能力必須達到學校規定。			
指定項目	1.面試時請攜帶作品原作至少一件與試。2.作品集請附光碟。						
甄審說明				備註			



技優甄審入學招生學校系科(組)、學程一覽表

校名	聯絡電話	傳真電話	網址	限選填一系組
	089-318855	089-517336	http://www.nttu.edu.tw	
722 國立臺東大學	(95092)臺東縣臺東市大學路二段369號			否
招生系科組學程及招生類別		招生名額	招生系科組學程及招生類別	
生命科學系--41農土		4	幼兒教育學系--95幼保	
校系科組學程資訊與報名建議說明				
1.修業年限4年，有關修業規定依本校學則辦理。				
2.經由本招生管道錄取之學生，其身分為非師資生；如需申請修習師資培育學程，相關規定請至本校師資培育中心網站查詢。				

校系科組學程名稱				指定項目甄審成績計算方式		同分參酌順序	
國立臺東大學 生命科學系				評分項目	佔甄審成績比例	順序	項目
招生類別	41農土	性別要求	不要求	備審資料審查	100%	1	備審資料審查
志願代碼	41-001	招生名額	4	--	--	2	優待加分比例
指定項目甄審日期	--	指定項目甄審費用	500	--	--	3	--
繳交資料	一、書面資料包含在校成績、自傳及其他有利甄審之證明文件。 二、上述資料請裝訂成冊，每位考生以一冊為限，所有資料合計請勿超過20頁。			備註		1	備審資料請考生自備回郵信封，於審查後寄還給考生，否則一律概不退還。 2.經由本招生管道錄取之學生，其身分為非師資生；如需申請修習師資培育學程，相關規定請至本校師資培育中心網站查詢。
指定項目甄審說明	1.專業能力表現60%，如在校成績、與本類科相關之證照、競賽等。 2.資料整理20%，如組織與邏輯性等。 3.自傳及其它20%。						

校系科組學程名稱				指定項目甄審成績計算方式		同分參酌順序	
國立臺東大學 幼兒教育學系				評分項目	佔甄審成績比例	順序	項目
招生類別	95幼保	性別要求	不要求	備審資料審查	100%	1	備審資料審查
志願代碼	95-027	招生名額	4	--	--	2	優待加分比例
指定項目甄審日期	--	指定項目甄審費用	500	--	--	3	--
繳交資料	一、書面資料包含在校成績、自傳、讀書計畫、學習與成長檔案，及其他有利甄審之證明文件。 二、上述資料請裝訂成冊，每位考生以一冊為限，所有資料合計請勿超過50頁。			備註		1	備審資料請考生自備回郵信封，於審查後寄還給考生，否則一律概不退還。 2.經由本招生管道錄取本校師資培育系所之學生，其身分為非師資生，但可於入學後遞補師資生名額或申請修習師資培育學程，相關規定請至本校師資培育中心網站查詢。
指定項目甄審說明	1.學習能力表現60%，如自傳、讀書計畫、學習與成長檔案。 2.專業能力表現30%，如在校成績、與本類科相關之證照、競賽等。 3.其他10%，資料整理的組織與邏輯性等。						

技優甄審入學招生學校系科(組)、學程一覽表

校名	聯絡電話	傳真電話	網址	限選填一系組
	037-381133	037-382468	http://www.nuu.edu.tw	
724 國立聯合大學	(36063)苗栗縣苗栗市南勢里聯大2號			否
招生系科組學程及招生類別		招生名額	招生系科組學程及招生類別	
機械工程學系--10機械		26	電機工程學系--20電機	
光電工程學系--25電子		3	化學工程學系--30化工	
土木與防災工程學系--40土木		9	經營管理學系--60商業	
建築學系--80工設		3		
校系科組學程資訊與報名建議說明				
<p>1.修業4年(建築學系5年)。                  2.本校備有男、女宿舍並設置監視系統、冷氣機(儲值計費)、脫水機、電視機及逆滲透飲水機,床位總數能滿足新生及全校女生住宿需求,由電腦作業申請與抽籤分配。                  3.經濟弱勢同學可申請弱勢助學、緊急紓困、學產基金助學金、學校工讀、各項清寒獎助學金及就學貸款等。                  4.本校教學特色、資源概況、收費標準及其他資訊等,請至本校網頁查詢(網址http://www.nuu.edu.tw)。</p>				

校系科組學程名稱				指定項目甄審成績計算方式		同分參酌順序	
國立聯合大學 機械工程學系				評分項目	佔甄審成績比例	順序	項目
招生類別	10機械	性別要求	不要求	備審資料審查	100%	1	備審資料審查
志願代碼	10-115	招生名額	26	--	--	2	優待加分比例
指定項目甄審日期	--	指定項目甄審費用	500	--	--	3	--
繳交資料	1.歷年成績單：請附班級、校排名及總平均分數。2.自傳及讀書計畫：各限六百字以內，請『親筆書寫』。3.與機械領域相關之技能證照、技(藝)能得獎證明、競賽成果。4.綜合表現：專題成果、社團參與及學生幹部證明、成果作品、英文檢定、體適能檢測成績證明等。				備註	1.備審資料一律以A4格式列印。 2.各項備審資料審查後不再歸還，請自行影印留存。	
指定項目甄審說明	備審資料審查評分標準： 1.歷年成績單40% 2.自傳及讀書計畫15% 3.技術證照、競賽成果25% 4.綜合表現20%。						

校系科組學程名稱				指定項目甄審成績計算方式		同分參酌順序	
國立聯合大學 電機工程學系				評分項目	佔甄審成績比例	順序	項目
招生類別	20電機	性別要求	不要求	備審資料審查	100%	1	備審資料審查
志願代碼	20-090	招生名額	5	--	--	2	優待加分比例
指定項目甄審日期	--	指定項目甄審費用	500	--	--	3	--
繳交資料	必繳：1.學歷證件影本。2.乙級(含)以上技術士證照影本(或技優甄審資料認可之競賽得獎證明影本)。3.歷年成績單(詳列各科目成績至高三上)。4.自傳(親筆書寫)。選繳：1.其他有利資料審查之證明文件或志願服務證明資料。				備註	1.備審資料審查後不再歸還，請自行影印留存。 2.考慮電機系科屬性及安全性，身心障礙者(含視障、聽障、腦性麻痺、先天性成骨不全症)，報考電機工程學系宜慎重考慮。	
指定項目甄審說明	<專業表現、學習表現> 備審資料審查評分標準： 1.學歷證件影本10%。2.歷年成績單(詳列各科目成績至高三上)40%。3.乙級(含)以上技術士證照影本(或技優甄審資料認可之競賽得獎證明影本)20%。4.自傳10%。5.其他有利資料審查之證明文件或志願服務證明資料20%。						

校系科組學程名稱				指定項目甄審成績計算方式		同分參酌順序	
國立聯合大學 光電工程學系				評分項目	佔甄審成績比例	順序	項目
招生類別	25電子	性別要求	不要求	備審資料審查	100%	1	備審資料審查
志願代碼	25-231	招生名額	3	--	--	2	優待加分比例
指定項目甄審日期	--	指定項目甄審費用	500	--	--	3	--
繳交資料	必繳：1.歷年成績單(需含名次證明)2.自傳3.讀書計畫。選繳：1.社團參與2.競賽成果3.學生幹部4.成果作品5.技能檢定證照等證件影本。				備註	備審資料審查後不再歸還，請自行留存檔案。	
指定項目甄審說明	備審資料審查評分標準： 1.專業能力70%：其評分參考為高(中)職成績單與名次證明，及電腦、語文、數理等特殊專長之認證與競賽成績。 2.學習能力30%：自傳及其他證照、競賽證明。						

校系科組學程名稱				指定項目甄審成績計算方式		同分參酌順序	
國立聯合大學 化學工程學系				評分項目	佔甄審成績比例	順序	項目
招生類別	30化工	性別要求	不要求	備審資料審查	100%	1	備審資料審查
志願代碼	30-040	招生名額	12	--	--	2	優待加分比例
指定項目甄審日期	--	指定項目甄審費用	500	--	--	3	--
繳交資料	必繳：1.歷年成績單2.自傳及讀書計畫3.學歷證件(畢業者繳交畢業證書影本、應屆畢業生繳交學生證影本)4.班級排名。選繳：1.相關競賽成果證明2.社團或幹部表現證明3.其他表現證明。				備註	備審資料審查所交資料不再歸還，請自行留存檔案。	
指定項目甄審說明	備審資料審查評分標準： 1.歷年成績單及班級排名40% 2.自傳10% 3.讀書計畫10% 4.技術證照、競賽成果20% 5.社團、幹部綜合表現20%。						

校系科組學程名稱				指定項目甄審成績計算方式		同分參酌順序	
國立聯合大學 土木與防災工程學系				評分項目	佔甄審成績比例	順序	項目
招生類別	40土木	性別要求	不要求	備審資料審查	100%	1	優待加分比例
志願代碼	40-056	招生名額	9	--	--	2	備審資料審查
指定項目甄審日期	--	指定項目甄審費用	500	--	--	3	--
				--	--	4	--
繳交資料	必繳：1.歷年成績單 2.自傳及讀書計畫 3.學歷證件（畢業者繳交畢業證書影本、應屆畢業生繳交學生證影本） 4.班級排名。 選繳：1.相關競賽成果證明 2.社團或幹部表現證明 3.其他表現證明。			備審資料審查所交資料不再歸還，請自行留存檔案。	備註		
指定項目甄審說明	備審資料審查評分標準： 1.歷年成績單35% 2.自傳及讀書計畫15% 3.相關競賽成果證明或其他表現證明50%。						

校系科組學程名稱				指定項目甄審成績計算方式		同分參酌順序	
國立聯合大學 經營管理學系				評分項目	佔甄審成績比例	順序	項目
招生類別	60商業	性別要求	不要求	備審資料審查	100%	1	備審資料審查
志願代碼	60-507	招生名額	10	--	--	2	優待加分比例
指定項目甄審日期	--	指定項目甄審費用	500	--	--	3	--
				--	--	4	--
繳交資料	1.歷年成績單（須含名次百分比） 2.自傳 3.讀書計畫 4.技優證明 5.社團或幹部表現證明 6.相關競賽成果證明。			備審資料審查所交資料不再歸還，請自行備份留存。	備註	1.甄審對企業經營管理有興趣之優秀學生。 2.所繳交審查資料不再歸還，請自行備份留存。	
指定項目甄審說明	備審資料審查評分標準： 1.歷年成績單40% 2.自傳10% 3.讀書計畫10% 4.社團或幹部表現證明、相關技術證照及競賽成果證明40%。						

校系科組學程名稱				指定項目甄審成績計算方式		同分參酌順序	
國立聯合大學 建築學系				評分項目	佔甄審成績比例	順序	項目
招生類別	80工設	性別要求	不要求	備審資料審查	100%	1	備審資料審查
志願代碼	80-029	招生名額	3	--	--	2	優待加分比例
指定項目甄審日期	--	指定項目甄審費用	500	--	--	3	--
				--	--	4	--
繳交資料	必繳：自傳與讀書計畫、歷年成績含排名、技優競賽或校內外活動得獎證明資料、A4成果作品集（以拍照、文字心得、或其他方式編輯），所繳備審資料概不退還。 選繳：社團參與、學生幹部、推薦函、其他能力證明，所繳備審資料概不退還。			甄審對建築設計與理論、永續建築與環境、建築生產與安全有興趣或潛力學生，修業五年取得專業性建築學士學位，並設有碩士班培養建築專業性人才，請參的建築系網 <a href="http://www.arch.nyu.edu.tw/">http://www.arch.nyu.edu.tw/</a> 。	備註		
指定項目甄審說明	備審資料審查評分標準： 自傳與讀書計畫20%、歷年成績含排名20%、技優競賽或校內外活動得獎證明資料20%、A4成果作品集（以拍照、文字心得、或其他方式編輯）30%、選繳10%。						

技優甄審入學招生學校系科(組)、學程一覽表

校名	聯絡電話	傳真電話	網址	限選填 一系組
	04-22183135	04-22183130	http://www.ntcu.edu.tw	
729 國立臺中教育大學	(40306)臺中市西區民生路140號			是
招生系科組學程及招生類別		招生 名額	招生系科組學程及招生類別	
美術學系--85商設		1		
校系科組學程資訊與報名建議說明				
<p>1.修業年限為4年。</p> <p>2.本校學生須通過學校及學系規定之外語能力畢業標準方得畢業；如未通過者，訂有補救措施，協助提升其能力及素質。</p> <p>3.甄審本系有視聽肢障、口吃、精神疾病患者，宜慎重考慮。</p> <p>4.本校實施精緻師培計畫,小教師資職前課程採大學與碩士一貫培育。本系學生可通過甄選修習小教師資職前課程,修畢大學階段課程須甄(考)試進入本校「教師專業碩士學位學程」,或師培學系碩士班,始可繼續完成小教師資職前教育課程。各學年度師資生資格之名額,依教育部核定。(詳參本校網頁)</p>				

校系科組學程名稱				指定項目甄審成績計算方式		同分參酌順序	
國立臺中教育大學 美術學系				評分項目	佔甄審成績比例	順序	項目
招生類別	85商設	性別要求	不要求	面試	50%	1	作品審查
志願代碼	85-177	招生名額	1	作品審查	50%	2	面試
指定項目 甄審日期	104/6/5	指定項目 甄審費用	750	--	--	3	--
				--	--	4	--
繳交資料	1.自傳、競賽成績、成果作品、在校成績證明。			備 註	1.書面審查資料不辦理退還。 2.本系網址: <a href="http://www.ntcu.edu.tw/ae/">http://www.ntcu.edu.tw/ae/</a> 聯絡電話: 04-22183482		
指定項目 甄審說明	1.面試時可攜帶創作作品原作及相關資料,佔總成績50%。 2.其他有利展示個人美術能力之相關資料(得獎紀錄、作品集等)。						

技優甄審入學招生學校系科(組)、學程一覽表

校名	聯絡電話	傳真電話	網址	限選填一系組	
	082-312346	082-313313	http://www.nqu.edu.tw		
732 國立金門大學	(89250)金門縣金寧鄉大學路1號			否	
招生系科組學程及招生類別			招生名額	招生系科組學程及招生類別	招生名額
電子工程學系--20電機			1	電子工程學系--25電子	2
電子工程學系--26電訊			1	企業管理學系--56管理	2
企業管理學系--60商業			2	應用英語學系--60商業	4
<b>校系科組學程資訊與報名建議說明</b>					
1.學士班學生在規定修業年限內，除修滿該學系(院)應修學分外，「英文」及「資訊」能力必須達到學校(系)規定，始准畢業，相關規定請至本校教務處網站/課務組相關法規查詢。					
2.本校除與成大等17校策略聯盟，辦理學生交流活動，為拓展國際視野，亦與美、韓、中國大陸985重點大學等進行學生交流，詳情請至本校研發處網站查詢。					
3.住宿、獎助學金、就學貸款、學雜費減免、社團等相關事宜，可逕至本校學務處網站查詢。Tel:082-313331					
4.說明如有未盡事宜，悉依相關法令規定及本校招生委員會決議辦理。					

校系科組學程名稱				指定項目甄審成績計算方式		同分參酌順序	
國立金門大學 電子工程學系				評分項目	佔甄審成績比例	順序	項目
招生類別	20電機	性別要求	不要求	備審資料審查	50%	1	面試
志願代碼	20-091	招生名額	1	面試	50%	2	備審資料審查
指定項目甄審日期	104/6/6	指定項目甄審費用	750	--	--	3	--
				--	--	4	--
繳交資料	必繳：歷年在校成績50%、證照50%。 選繳：不要求。			備註		1.學系網址: <a href="http://www.nqu.edu.tw/educe/indx.php">http://www.nqu.edu.tw/educe/indx.php</a> 2.聯絡電話:082-313551 3.備審資料概不退還，請自行備份留存。	
指定項目甄審說明	第二階段指定項目甄審面試時間、地點等資訊另行公告於本校網站-招生資訊系統，請逕至 <a href="http://admission.nqu.edu.tw/">http://admission.nqu.edu.tw/</a> 瀏覽。						

校系科組學程名稱				指定項目甄審成績計算方式		同分參酌順序	
國立金門大學 電子工程學系				評分項目	佔甄審成績比例	順序	項目
招生類別	25電子	性別要求	不要求	備審資料審查	50%	1	面試
志願代碼	25-232	招生名額	2	面試	50%	2	備審資料審查
指定項目甄審日期	104/6/6	指定項目甄審費用	750	--	--	3	--
				--	--	4	--
繳交資料	必繳：歷年在校成績50%、證照50%。 選繳：不要求。			備註		1.學系網址: <a href="http://www.nqu.edu.tw/educe/indx.php">http://www.nqu.edu.tw/educe/indx.php</a> 2.聯絡電話:082-313551 3.備審資料概不退還，請自行備份留存。	
指定項目甄審說明	第二階段指定項目甄審面試時間、地點等資訊另行公告於本校網站-招生資訊系統，請逕至 <a href="http://admission.nqu.edu.tw/">http://admission.nqu.edu.tw/</a> 瀏覽。						

校系科組學程名稱				指定項目甄審成績計算方式		同分參酌順序	
國立金門大學 電子工程學系				評分項目	佔甄審成績比例	順序	項目
招生類別	26電訊	性別要求	不要求	備審資料審查	50%	1	面試
志願代碼	26-002	招生名額	1	面試	50%	2	備審資料審查
指定項目甄審日期	104/6/6	指定項目甄審費用	750	--	--	3	--
				--	--	4	--
繳交資料	必繳：歷年在校成績50%、證照50%。 選繳：不要求。			備註		1.學系網址: <a href="http://www.nqu.edu.tw/educe/indx.php">http://www.nqu.edu.tw/educe/indx.php</a> 2.聯絡電話:082-313551 3.備審資料概不退還，請自行備份留存。	
指定項目甄審說明	第二階段指定項目甄審面試時間、地點等資訊另行公告於本校網站-招生資訊系統，請逕至 <a href="http://admission.nqu.edu.tw/">http://admission.nqu.edu.tw/</a> 瀏覽。						

校系科組學程名稱				指定項目甄審成績計算方式		同分參酌順序	
國立金門大學 企業管理學系				評分項目	佔甄審成績比例	順序	項目
招生類別	56管理	性別要求	不要求	備審資料審查	50%	1	備審資料審查
志願代碼	56-038	招生名額	2	面試	50%	2	面試
指定項目甄審日期	104/6/6	指定項目甄審費用	750	--	--	3	優待加分比例
				--	--	4	--
繳交資料	必繳：歷年成績單25%、所有學期總名次證明25%、自傳及生涯規劃25%。 選繳：其他(各類證照、競賽獲獎名次、成果作品等)25%。			備註		1.學系網址: <a href="http://www.nqu.edu.tw/eduba/index.php">http://www.nqu.edu.tw/eduba/index.php</a> 2.聯絡電話:082-312771 3.備審資料概不退還，請自行備份留存。	
指定項目甄審說明	第二階段指定項目甄審面試時間、地點等資訊另行公告於本校網站-招生資訊系統，請逕至 <a href="http://admission.nqu.edu.tw/">http://admission.nqu.edu.tw/</a> 瀏覽。						

校系科組學程名稱				指定項目甄審成績計算方式		同分參酌順序	
國立金門大學 企業管理學系				評分項目	佔甄審成績比例	順序	項目
招生類別	60商業	性別要求	不要求	備審資料審查	50%	1	備審資料審查
志願代碼	60-508	招生名額	2	面試	50%	2	面試
指定項目甄審日期	104/6/6	指定項目甄審費用	750	--	--	3	優待加分比例
				--	--	4	--
繳交資料	必繳：歷年成績單25%、所有學期總名次證明25%、自傳及生涯規劃25%。 選繳：其他（各類證照、競賽獲獎名次、成果作品等）25%。			備註	1.學系網址:http://www.nqu.edu.tw/eduba/index.php 2.聯絡電話:082-312771 3.備審資料概不退還，請自行備份留存。		
指定項目甄審說明	第二階段指定項目甄審面試時間、地點等資訊另行公告於本校網站-招生資訊系統，請逕至 <a href="http://admission.nqu.edu.tw/">http://admission.nqu.edu.tw/</a> 瀏覽。						

校系科組學程名稱				指定項目甄審成績計算方式		同分參酌順序	
國立金門大學 應用英語學系				評分項目	佔甄審成績比例	順序	項目
招生類別	60商業	性別要求	不要求	備審資料審查	50%	1	備審資料審查
志願代碼	60-509	招生名額	4	面試	50%	2	面試
指定項目甄審日期	104/6/6	指定項目甄審費用	750	--	--	3	優待加分比例
				--	--	4	--
繳交資料	必繳：歷年成績單20%、英語能力檢定證照20%、語文競賽得獎證明20%、社團課外活動參與證明20%、中文及英文自傳20%。 選繳：不要求。			備註	1.本學系畢業規定：須有「英檢證明」，詳見本學系網頁公告。 2.學系網址:http://www.nqu.edu.tw/eduall/index.php 3.聯絡電話:082-313420 4.備審資料概不退還，請自行備份留存。		
指定項目甄審說明	第二階段指定項目甄審面試時間、地點等資訊另行公告於本校網站-招生資訊系統，請逕至 <a href="http://admission.nqu.edu.tw/">http://admission.nqu.edu.tw/</a> 瀏覽。						

技優甄審入學招生學校系科(組)、學程一覽表

校名	聯絡電話	傳真電話	網址	限選填一系組	
	08-7239001	08-7229527	http://www.nptu.edu.tw/		
738 國立屏東大學	(90003)屏東縣屏東市民生路4-18號			是	
招生系科組學程及招生類別		招生名額	招生系科組學程及招生類別		招生名額
電腦與通訊學系--20電機		2	電腦與通訊學系--25電子		3
資訊工程學系--25電子		5	國際貿易學系--60商業		5
企業管理學系--60商業		5	財務金融學系--60商業		5
會計學系--60商業		7	不動產經營學系--60商業		4
休閒事業經營學系--60商業		4	應用日語學系--60商業		5
行銷與流通管理學系--60商業		5	商業自動化與管理學系--60商業		4
應用英語學系--60商業		4	資訊管理學系--65資管		5

校系科組學程資訊與報名建議說明

- 1.本校是由原屏東商業技術學院與屏東教育大學兩校於103年8月1日合併成立，為技職、高教、師培多元合流特色之大學。
- 2.修業年限以4年為原則，修業期滿成績及格者，授予學士學位。
- 3.提供多項獎助學金供學業績優或清寒學生申請，請參閱：<http://www.act.nptu.edu.tw/bin/home.php>
- 4.學生宿舍計有12棟，可容納學生三千五百人住宿。
- 5.有關專業證照及英文檢定畢業門檻等規定，請參閱簡章或各學系網站。
- 6.如有未盡事宜，悉依本校「學則」及相關法令規定辦理。

校系科組學程名稱				指定項目甄審成績計算方式		同分參酌順序	
國立屏東大學 電腦與通訊學系				評分項目	佔甄審成績比例	順序	項目
招生類別	20電機	性別要求	不要求	備審資料審查	100%	1	備審資料審查
志願代碼	20-092	招生名額	2	--	--	2	優待加分比例
指定項目甄審日期	--	指定項目甄審費用	500	--	--	3	--
				--	--	4	--
繳交資料	必繳：1.高中(職)歷年成績單、2.履歷自傳(含讀書計畫) 選繳：1.相關競賽成果證明、2.社團參與及學生幹部表現證明			備註	1.有關備審資料概不退還，請自行備份留存。 2.限選填1系。 3.本系學生應符合相關專業證照畢業門檻之規定。 <a href="http://www.com.nptu.edu.tw/">http://www.com.nptu.edu.tw/</a>		
指定項目甄審說明	書面資料審查評分標準：1.歷年成績單30%、2.履歷自傳30%、3.其他選繳有利於審查資料40%						

校系科組學程名稱				指定項目甄審成績計算方式		同分參酌順序	
國立屏東大學 電腦與通訊學系				評分項目	佔甄審成績比例	順序	項目
招生類別	25電子	性別要求	不要求	備審資料審查	100%	1	備審資料審查
志願代碼	25-233	招生名額	3	--	--	2	優待加分比例
指定項目甄審日期	--	指定項目甄審費用	500	--	--	3	--
				--	--	4	--
繳交資料	必繳：1.高中(職)歷年成績單、2.履歷自傳(含讀書計畫) 選繳：1.相關競賽成果證明、2.社團參與及學生幹部表現證明			備註	1.有關備審資料概不退還，請自行備份留存。 2.限選填1系。 3.本系學生應符合相關專業證照畢業門檻之規定。 <a href="http://www.com.nptu.edu.tw/">http://www.com.nptu.edu.tw/</a>		
指定項目甄審說明	書面資料審查評分標準：1.歷年成績單30%、2.履歷自傳30%、3.其他選繳有利於審查資料40%						

校系科組學程名稱				指定項目甄審成績計算方式		同分參酌順序	
國立屏東大學 資訊工程學系				評分項目	佔甄審成績比例	順序	項目
招生類別	25電子	性別要求	不要求	備審資料審查	100%	1	備審資料審查
志願代碼	25-234	招生名額	5	--	--	2	優待加分比例
指定項目甄審日期	--	指定項目甄審費用	500	--	--	3	--
				--	--	4	--
繳交資料	必繳：1.高中(職)歷年成績單、2.履歷自傳 選繳：1.相關競賽成果證明、2.社團或幹部表現證明			備註	1.有關備審資料概不退還，請自行備份留存。 2.限選填1系。 3.本系學生需達到相關專業證照畢業門檻始得畢業。		
指定項目甄審說明	書面資料審查評分標準：1.歷年成績單30%、2.履歷自傳30%、3.相關競賽成果證明30%、4.其他10%						

校系科組學程名稱				指定項目甄審成績計算方式		同分參酌順序	
國立屏東大學 國際貿易學系				評分項目	佔甄審成績比例	順序	項目
招生類別	60商業	性別要求	不要求	備審資料審查	100%	1	備審資料審查
志願代碼	60-510	招生名額	5	--	--	2	優待加分比例
指定項目甄審日期	--	指定項目甄審費用	500	--	--	3	--
				--	--	4	--
繳交資料	必繳：1.高中(職)歷年成績單、2.履歷自傳 選繳：1.相關競賽成果證明、2.社團或幹部表現證明、3.其他有利於審查資料			備註	1.書面資料審查所交資料不再歸還，請自存備份。 2.限選填1系。		
指定項目甄審說明	書面資料審查評分標準：1.學習能力20%、2.專業能力20%、3.學習潛力20%、4.專業專長20%、5.技能競賽20%						

校系科組學程名稱				指定項目甄審成績計算方式		同分參酌順序	
國立屏東大學 企業管理學系				評分項目	佔甄審成績比例	順序	項目
招生類別	60商業	性別要求	不要求	備審資料審查	100%	1	備審資料審查
志願代碼	60-511	招生名額	5	--	--	2	優待加分比例
指定項目甄審日期	--	指定項目甄審費用	500	--	--	3	--
				--	--	4	--
繳交資料	必繳：1.高中(職)歷年成績單、2.履歷自傳 選繳：1.相關競賽成果證明、2.社團或幹部表現證明、3.其他有利於審查資料			備註	1.書面資料審查資料不再歸還，請自存備份。 2.限選填1系。 3.就讀本系需達到所要求之畢業門檻，始得畢業。		
指定項目甄審說明	書面資料審查評分標準：1.學習能力50%，如學習計劃書、在校成績、領導能力(參與社團活動與學生幹部證明文件)等、2.專業能力30%，如學術作品、設計作品及成果報告等、3.其他20%，如其他有利於書面審查之相關資料。						

校系科組學程名稱				指定項目甄審成績計算方式		同分參酌順序	
國立屏東大學 財務金融學系				評分項目	佔甄審成績比例	順序	項目
招生類別	60商業	性別要求	不要求	備審資料審查	100%	1	備審資料審查
志願代碼	60-512	招生名額	5	--	--	2	優待加分比例
指定項目甄審日期	--	指定項目甄審費用	500	--	--	3	--
				--	--	4	--
繳交資料	必繳：1.高中(職)歷年成績單、2.履歷自傳與讀書計畫 選繳：1.相關競賽成果證明、2.社團或幹部表現證明、3.語言能力證明與專業證照			備註	1.書面資料審查資料不再歸還，請自存備份。 2.限選填1系。 3.就讀本系需達到所要求之畢業門檻，始得畢業。		
指定項目甄審說明	書面資料審查評分標準：1.學習能力40%，如讀書計劃、在校成績、社團活動、2.專業能力20%，如學術作品、設計作品及成果報告等、3.專業專長15%，如證照、檢定合格證明、結訓證明等、4.技藝能競賽15%、5.其他10%						

校系科組學程名稱				指定項目甄審成績計算方式		同分參酌順序	
國立屏東大學 會計學系				評分項目	佔甄審成績比例	順序	項目
招生類別	60商業	性別要求	不要求	備審資料審查	100%	1	備審資料審查
志願代碼	60-513	招生名額	7	--	--	2	優待加分比例
指定項目甄審日期	--	指定項目甄審費用	500	--	--	3	--
				--	--	4	--
繳交資料	必繳：1.高中(職)歷年成績單、2.履歷自傳 選繳：1.相關競賽成果證明、2.社團或幹部表現證明			備註	1.書面資料審查所交資料不再歸還，請自存備份。 2.限選填1系。 3.就讀本系需達到所要求之畢業門檻，始得畢業。		
指定項目甄審說明	書面資料審查評分標準：1.高中(職)歷年成績15%、2.履歷自傳20%、3.相關競賽成果40%、4.社團或幹部表現25%						

校系科組學程名稱				指定項目甄審成績計算方式		同分參酌順序	
國立屏東大學 不動產經營學系				評分項目	佔甄審成績比例	順序	項目
招生類別	60商業	性別要求	不要求	備審資料審查	100%	1	備審資料審查
志願代碼	60-514	招生名額	4	--	--	2	優待加分比例
指定項目甄審日期	--	指定項目甄審費用	500	--	--	3	--
				--	--	4	--
繳交資料	必繳：1.高中(職)歷年成績單、2.履歷自傳及讀書計畫 選繳：1.相關競賽成果證明、2.社團或幹部表現證明、3.其他有利於審查資料			備註	1.書面資料審查所交資料不再歸還，請自存備份。 2.限選填1系。		
指定項目甄審說明	書面資料審查評分標準：1.高中(職)歷年成績表現40%、2.履歷自傳暨讀書計畫30%、3.其他選繳有利於審查資料30%						



校系科組學程名稱				指定項目甄審成績計算方式		同分參酌順序	
國立屏東大學 休閒事業經營學系				評分項目	佔甄審成績比例	順序	項目
招生類別	60商業	性別要求	不要求	備審資料審查	100%	1	備審資料審查
志願代碼	60-515	招生名額	4	--	--	2	優待加分比例
指定項目甄審日期	--	指定項目甄審費用	500	--	--	3	--
				--	--	4	--
繳交資料	必繳資料：1.高中(職)歷年成績單、2.履歷自傳 自由選繳資料：其他利於甄選之相關證明，如證照、得獎作品、社團參與、生涯規劃等。			備註	1.書面資料審查所交資料不再歸還，請自存備份。 2.限選填1系。 3.就讀本系需達到所要求之畢業門檻，方可畢業。		
指定項目甄審說明	書面資料審查評分標準：1.學習潛力30%，參考歷年成績、成長背景、學習計畫、生涯規劃、社團參與及專長培養等、2.技能競賽40%，參考高中職以上教育單位及縣(市)政府機關以上所主辦之技能競賽得獎等可供證明之文件、3.專業能力30%，參考學術作品、設計作品、成果報告、證照、檢定合格證明及結訓證明等。						

校系科組學程名稱				指定項目甄審成績計算方式		同分參酌順序	
國立屏東大學 應用日語學系				評分項目	佔甄審成績比例	順序	項目
招生類別	60商業	性別要求	不要求	備審資料審查	100%	1	備審資料審查
志願代碼	60-516	招生名額	5	--	--	2	優待加分比例
指定項目甄審日期	--	指定項目甄審費用	500	--	--	3	--
				--	--	4	--
繳交資料	必繳：1.高中(職)歷年成績單、2.自傳、3.讀書計畫 選繳：其他利於甄選之相關證明，如各項技能檢定證照、競賽得獎證明、社團參與、學生幹部、競賽成果、成果作品等			備註	1.備審資料概不退還，請自行備份留存。 2.限選填1系。 3.就讀本系需達到所要求之畢業門檻，始得畢業。		
指定項目甄審說明	書面資料審查評分標準：1.高中(職)歷年成績表現、履歷自傳、讀書計畫60%、2.其他選繳之審查資料40%						

校系科組學程名稱				指定項目甄審成績計算方式		同分參酌順序	
國立屏東大學 行銷與流通管理學系				評分項目	佔甄審成績比例	順序	項目
招生類別	60商業	性別要求	不要求	備審資料審查	100%	1	備審資料審查
志願代碼	60-517	招生名額	5	--	--	2	優待加分比例
指定項目甄審日期	--	指定項目甄審費用	500	--	--	3	--
				--	--	4	--
繳交資料	必繳：1.高中(職)歷年成績單、2.自傳、3.讀書計畫 選繳：有利於甄選之相關證明，如技能檢定證明、作品、社團參與及競賽得獎成果等			備註	1.書面資料審查所交資料不再歸還，請自存備份。 2.限選填1系。 3.就讀本系需達到所要求之畢業門檻，始得畢業。		
指定項目甄審說明	書面資料審查評分標準：1.高中(職)歷年成績表現與自傳暨讀書計畫60%、2.其他選繳之審查資料40%						

校系科組學程名稱				指定項目甄審成績計算方式		同分參酌順序	
國立屏東大學 商業自動化與管理學系				評分項目	佔甄審成績比例	順序	項目
招生類別	60商業	性別要求	不要求	備審資料審查	100%	1	備審資料審查
志願代碼	60-518	招生名額	4	--	--	2	優待加分比例
指定項目甄審日期	--	指定項目甄審費用	500	--	--	3	--
				--	--	4	--
繳交資料	必繳：高中(職)歷年成績單、自傳及讀書計畫 選繳：1.相關競賽成果證明、2.社團或幹部表現證明、3.其他有利於審查資料			備註	1.書面資料審查所交資料不再歸還，請自存備份。 2.限選填1系。 3.就讀本系需達到所要求之畢業門檻，始得畢業。		
指定項目甄審說明	書面資料審查評分標準：1.學習潛力30%，參考歷年成績、成長背景、學習計畫、生涯規劃、社團參與及專長培養等、2.技能競賽40%，參考高中職以上教育單位及縣(市)政府機關以上所主辦之技能競賽得獎等可供證明之文件、3.專業能力30%，參考學術作品、設計作品、成果報告、證照、檢定合格證明及結訓證明等。						

校系科組學程名稱				指定項目甄審成績計算方式		同分參酌順序	
國立屏東大學 應用英語學系				評分項目	佔甄審成績比例	順序	項目
招生類別	60商業	性別要求	不要求	備審資料審查	100%	1	備審資料審查
志願代碼	60-519	招生名額	4	--	--	2	優待加分比例
指定項目甄審日期	--	指定項目甄審費用	500	--	--	3	--
				--	--	4	--
繳交資料	必繳：1.高中(職)歷年成績單、2.中、英文自傳、3.中、英文讀書計畫 選繳：1.相關競賽成果證明、2.社團或幹部表現證明、3.各項英語能力相關檢定證照、4.其他有利於甄選資料			備註	1.書面資料審查所交資料不再歸還，請自存備份。 2.限選填1系。		
指定項目甄審說明	書面資料審查評分標準：1.高中(職)歷年成績單10%、2.中、英文自傳25%、3.中、英文讀書計畫25%、4.其他選繳有利於甄審資料40%						

校系科組學程名稱				指定項目甄審成績計算方式		同分參酌順序	
國立屏東大學 資訊管理學系				評分項目	佔甄審成績比例	順序	項目
招生類別	65資管	性別要求	不要求	備審資料審查	100%	1	備審資料審查
志願代碼	65-133	招生名額	5	--	--	2	優待加分比例
指定項目甄審日期	--	指定項目甄審費用	500	--	--	3	--
					--	4	--
繳交資料	必繳：1.高中（職）歷年成績單、2.履歷自傳 選繳：其他有利於審查之資料（如：統測成績、競賽成果、作品、實務專題報告、英語能力證明等）			備註	1.有關備審資料概不退還，請自行備份留存。 2.本系學生應符合相關專業證照畢業門檻之規定。		
指定項目甄審說明	書面資料審查評分標準：1.歷年成績單40%、2.履歷自傳20%、3.其他選繳有利於審查資料40%						

技優甄審入學招生學校系科(組)、學程一覽表

校名	聯絡電話	傳真電話	網址	限選填一系組
	04-23598900	04-23596334	http://www.thu.edu.tw	
801 東海大學	(40704)臺中市西屯區臺灣大道四段1727號			否
招生系科組學程及招生類別		招生名額	招生系科組學程及招生類別	
行政管理暨政策學系--56管理		2		
<b>校系科組學程資訊與報名建議說明</b>				
<p>1.本校設有博雅書院，積極推廣博雅教育，強調住宿學習；實施勞作教育，新生入學必修基本勞作一學年，兩學期勞作成績均及格者方能畢業。另設立助學勞作制度，凡經濟需要者，均可依規定申請。</p> <p>2.規定修業年限內，除修滿該學系應修學分外，必須達到學校規定英文能力及體育畢業門檻方得畢業。</p> <p>3.學期學業成績不及格科目之學分數連續兩次或累計三次學期學業成績不及格科目之學分數達該學期修習科目總學分數二分之一者，應令退學。</p> <p>4.錄取生必須於104年7月13日（星期一）下午4時前至本校完成報到手續。</p>				

校系科組學程名稱				指定項目甄審成績計算方式		同分參酌順序	
東海大學 行政管理暨政策學系				評分項目	佔甄審成績比例	順序	項目
招生類別	56管理	性別要求	不要求	備審資料審查	100%	1	備審資料審查
志願代碼	56-039	招生名額	2	--	--	2	優待加分比例
指定項目甄審日期	--	指定項目甄審費用	500	--	--	3	--
				--	--	4	--
繳交資料	1.高中歷年成績單。2.履歷自傳、讀書計畫。3.學歷證件（畢業者繳交畢業證書影本、應屆畢業生繳交學生證影本）。4.相關競賽成果或社團、幹部表現證明。				備註	本系培養大學部畢業學生皆能具備以下五項核心能力: 1.公共事務理解與問題處理能力。 2.獨立思考與倫理價值判斷能力。 3.母語暨外語應用能力。 4.公共事務管理能力。 5.與公眾溝通及協調能力。	
指定項目甄審說明	備審資料評分標準（總分100分）:1.高中歷年成績單15%。2.履歷自傳、讀書計畫35%。3.相關競賽成果或社團、幹部表現證明50%。4.備審資料審查繳交資料概不退還。本系電話:04-23598588 網址:http://pmp.thu.edu.tw/						

技優甄審入學招生學校系科(組)、學程一覽表

校名	聯絡電話	傳真電話	網址	限選填一系組
	02-28610511	02-28618701	http://www.pccu.edu.tw	
806 中國文化大學	(11114)臺北市士林區華岡路55號			否
招生系科組學程及招生類別		招生名額	招生系科組學程及招生類別	
機械工程學系--10機械		15	電機工程學系--25電子	
資訊工程學系--25電子		21	資訊工程學系--26電訊	
化學工程與材料工程學系--30化工		3	財務金融學系金融行銷組--56管理	
財務金融學系金融行銷組--60商業		2	廣告學系--60商業	
資訊管理學系--65資管		15	資訊工程學系--65資管	
資訊傳播學系--65資管		7	園藝暨生物技術學系--70園藝	
生活應用科學系--76家政		3	生活應用科學系--78美容	
生活應用科學系--79餐旅		1	觀光事業學系--79餐旅	
資訊傳播學系--80工設		2	廣告學系--85商設	
資訊傳播學系--85商設		5	大眾傳播學系--85商設	
<b>校系科組學程資訊與報名建議說明</b>				
<p>1.本校備有男女生宿舍，供學生申請住宿，並設有多項獎學金、急難救助金及弱勢助學金等，獎勵優秀及清寒學生，詳細資訊請至學務處網頁查詢。</p> <p>2.本校日間學士班學生在規定修業年限內，除修畢學系組規定之應修科目及學分外，並需符合各學系組「畢業修業規定」，須依規定完成「服務學習」、「全人學習護照」、修習「職業倫理」與「中華文化專題」、通過「英語能力畢業門檻」(如未通過，本校訂有補救措施)，始得畢業，請參閱本校學則及相關法規。相關法規請至本校教務處教務組、教務處綜合業務組、學務處課外活動組及各學系網頁查詢。</p>				

校系科組學程名稱				指定項目甄審成績計算方式		同分參酌順序	
中國文化大學 機械工程學系				評分項目	佔甄審成績比例	順序	項目
招生類別	10機械	性別要求	不要求	備審資料審查	100%	1	備審資料審查
志願代碼	10-116	招生名額	15	--	--	2	優待加分比例
指定項目甄審日期	--	指定項目甄審費用	500	--	--	3	--
繳交資料	必繳：1.歷年成績單、2.自傳 選繳：1.各類證照影本、各類競賽獲獎證明影本、實務專題報告等其他足以佐證能力之資料			備註	備審資料審查所交資料不再歸還，請自行備份留存。 本系相關資訊、修課規定及畢業條件等請參閱本系網頁： http://crenne.pccu.edu.tw/。		
指定項目甄審說明	備審資料審查評分標準： 1.歷年成績單（35%），2.自傳（15%），3.相關證照競賽成果、其他能力資料（50%）						

校系科組學程名稱				指定項目甄審成績計算方式		同分參酌順序	
中國文化大學 電機工程學系				評分項目	佔甄審成績比例	順序	項目
招生類別	25電子	性別要求	不要求	備審資料審查	100%	1	備審資料審查
志願代碼	25-235	招生名額	8	--	--	2	優待加分比例
指定項目甄審日期	--	指定項目甄審費用	500	--	--	3	--
繳交資料	必繳：1.高中歷年成績單、2.履歷自傳 選繳：1.相關競賽成果證明影本、2.社團或幹部表現證明、3.校外英文檢定證明			備註	書面資料審查所交資料不再歸還，請自行備份留存。 本系相關資訊、修課規定及畢業條件等請參閱本系網頁： http://ee.pccu.edu.tw/。		
指定項目甄審說明	備審資料審查評分標準： 必繳：1.高中歷年成績（40%），2.履歷自傳（30%） 選繳：1.相關競賽成果證明影本、2.社團或幹部表現證明、3.校外英文檢定證明（30%）						

校系科組學程名稱				指定項目甄審成績計算方式		同分參酌順序	
中國文化大學 資訊工程學系				評分項目	佔甄審成績比例	順序	項目
招生類別	25電子	性別要求	不要求	備審資料審查	100%	1	備審資料審查
志願代碼	25-236	招生名額	21	--	--	2	優待加分比例
指定項目甄審日期	--	指定項目甄審費用	500	--	--	3	--
繳交資料	1.高中歷年成績單、2.履歷自傳、3.資訊相關競賽或專題製作成果證明、4.資訊類相關證照、5.社團或幹部表現證明			備註	書面資料審查所交資料不再歸還，請自行備份留存。 本系相關資訊、修課規定及畢業條件等請參閱本系網頁： http://iecs.pccu.edu.tw/。		
指定項目甄審說明	備審資料審查評分標準： 1.高中歷年成績單（40%）、2.履歷自傳（10%）、3.資訊相關競賽或專題製作成果證明（20%）、4.資訊類相關證照（20%）、5.社團或幹部表現證明（10%）						

校系科組學程名稱				指定項目甄審成績計算方式		同分參酌順序	
中國文化大學 資訊工程學系				評分項目	佔甄審成績比例	順序	項目
招生類別	26電訊	性別要求	不要求	備審資料審查	100%	1	備審資料審查
志願代碼	26-003	招生名額	2	--	--	2	優待加分比例
指定項目甄審日期	--	指定項目甄審費用	500	--	--	3	--
				--	--	4	--
繳交資料	1.高中歷年成績單、2.履歷自傳、3.資訊相關競賽或專題製作成果證明、4.資訊類相關證照、5.社團或幹部表現證明			備註	書面資料審查所交資料不再歸還，請自行備份留存。 本系相關資訊、修課規定及畢業條件等請參閱本系網頁： <a href="http://iecs.pccu.edu.tw/">http://iecs.pccu.edu.tw/</a> 。		
指定項目甄審說明	備審資料審查評分標準： 1.高中歷年成績單（40%）、2.履歷自傳（10%）、3.資訊相關競賽或專題製作成果證明（20%）、4.資訊類相關證照（20%）、5.社團或幹部表現證明（10%）						

校系科組學程名稱				指定項目甄審成績計算方式		同分參酌順序	
中國文化大學 化學工程與材料工程學系				評分項目	佔甄審成績比例	順序	項目
招生類別	30化工	性別要求	不要求	備審資料審查	100%	1	備審資料審查
志願代碼	30-041	招生名額	3	--	--	2	優待加分比例
指定項目甄審日期	--	指定項目甄審費用	500	--	--	3	--
				--	--	4	--
繳交資料	1.歷年成績單及排名（名次/人數）、2.自傳及讀書計畫、3.證照及獲獎證明、4.其他有利審查之資料（社團參與、學生幹部、語文能力等...、專題成果等...）			備註	書面資料審查所交資料不再歸還，請自行備份留存。 本系相關資訊、修課規定及畢業條件等請參閱本系網頁： <a href="http://www2.pccu.edu.tw/CRENCMI/">http://www2.pccu.edu.tw/CRENCMI/</a> ， 聯絡電話：（02）28610511#33105。		
指定項目甄審說明	備審資料審查評分標準： 1.歷年成績單及排名（40%）、2.自傳及讀書計畫（20%）、3.證照及獲獎證明（20%）、4.其他有利審查之資料（20%）						

校系科組學程名稱				指定項目甄審成績計算方式		同分參酌順序	
中國文化大學 財務金融學系金融行銷組				評分項目	佔甄審成績比例	順序	項目
招生類別	56管理	性別要求	不要求	備審資料審查	100%	1	備審資料審查
志願代碼	56-040	招生名額	3	--	--	2	優待加分比例
指定項目甄審日期	--	指定項目甄審費用	500	--	--	3	--
				--	--	4	--
繳交資料	1.在校成績證明、2.自傳、3.讀書計畫、4.學生幹部、社團參與、競賽成果			備註	書面審查資料請以A4格式大小自行裝訂成冊，資料不再歸還，請自行備份留存。 本系相關資訊、修課規定及畢業條件等請參閱本系網頁： <a href="http://crbbbf.pccu.edu.tw/">http://crbbbf.pccu.edu.tw/</a> ， 聯絡電話：（02）28610511#36205-36207。		
指定項目甄審說明	備審資料審查評分標準： 1.在校成績證明（25%）、2.自傳（20%）、3.讀書計畫（20%）、4.學生幹部、社團參與與競賽成果（35%）。						

校系科組學程名稱				指定項目甄審成績計算方式		同分參酌順序	
中國文化大學 財務金融學系金融行銷組				評分項目	佔甄審成績比例	順序	項目
招生類別	60商業	性別要求	不要求	備審資料審查	100%	1	備審資料審查
志願代碼	60-520	招生名額	2	--	--	2	優待加分比例
指定項目甄審日期	--	指定項目甄審費用	500	--	--	3	--
				--	--	4	--
繳交資料	1.在校成績證明、2.自傳、3.讀書計畫、4.學生幹部、社團參與、競賽成果			備註	書面審查資料請以A4格式大小自行裝訂成冊，資料不再歸還，請自行備份留存。 本系相關資訊、修課規定及畢業條件等請參閱本系網頁： <a href="http://crbbbf.pccu.edu.tw/">http://crbbbf.pccu.edu.tw/</a> ， 聯絡電話：（02）28610511#36205-36207。		
指定項目甄審說明	備審資料審查評分標準： 1.在校成績證明（25%）、2.自傳（20%）、3.讀書計畫（20%）、4.學生幹部、社團參與與競賽成果（35%）。						

校系科組學程名稱				指定項目甄審成績計算方式		同分參酌順序	
中國文化大學 廣告學系				評分項目	佔甄審成績比例	順序	項目
招生類別	60商業	性別要求	不要求	備審資料審查	100%	1	備審資料審查
志願代碼	60-521	招生名額	6	--	--	2	優待加分比例
指定項目甄審日期	--	指定項目甄審費用	500	--	--	3	--
				--	--	4	--
繳交資料	1.高中歷年成績單、2.履歷自傳、3.相關競賽成果或社團表現證明			備註	1.視障障礙者，宜慎重考慮。 2.備審資料審查所繳交資料不再歸還，請自行備份留存。 3.本系修課規定及畢業條件等請參閱本系網頁： <a href="http://www2.pccu.edu.tw/CRJADV/">http://www2.pccu.edu.tw/CRJADV/</a> ， 電話：（02）28610511#37305。		
指定項目甄審說明	備審資料審查評分標準： 1.高中歷年成績（15%）、2.履歷自傳（35%）、3.相關競賽成果或社團表現（50%）						

校系科組學程名稱				指定項目甄審成績計算方式		同分參酌順序	
中國文化大學 資訊管理學系				評分項目	佔甄審成績比例	順序	項目
招生類別	65資管	性別要求	不要求	備審資料審查	100%	1	備審資料審查
志願代碼	65-134	招生名額	15	--	--	2	優待加分比例
指定項目甄審日期	--	指定項目甄審費用	500	--	--	3	--
				--	--	4	--
繳交資料	必繳：1.高中歷年成績單，2.履歷自傳。 選繳：1.相關競賽成果證明，2.社團或幹部表現證明			備註	書面資料審查所繳資料不再歸還，請自行備份留存。 本系相關資訊、修課規定及畢業條件等請參閱本系網頁： http://mis.pccu.edu.tw，聯絡電話：(02) 28610511#35906。		
指定項目甄審說明	備審資料審查評分標準： 1.高中歷年成績(40%)、2.履歷自傳(30%)、3.相關競賽成果或社團表現之證明(30%)						

校系科組學程名稱				指定項目甄審成績計算方式		同分參酌順序	
中國文化大學 資訊工程學系				評分項目	佔甄審成績比例	順序	項目
招生類別	65資管	性別要求	不要求	備審資料審查	100%	1	備審資料審查
志願代碼	65-135	招生名額	2	--	--	2	優待加分比例
指定項目甄審日期	--	指定項目甄審費用	500	--	--	3	--
				--	--	4	--
繳交資料	1.高中歷年成績單、2.履歷自傳、3.資訊相關競賽或專題製作成果證明、4.資訊類相關證照、5.社團或幹部表現證明			備註	書面資料審查所繳資料不再歸還，請自行備份留存。 本系相關資訊、修課規定及畢業條件等請參閱本系網頁： http://iecs.pccu.edu.tw/。		
指定項目甄審說明	備審資料審查評分標準： 1.高中歷年成績單(40%)、2.履歷自傳(10%)、3.資訊相關競賽或專題製作成果證明(20%)、4.資訊類相關證照(20%)、5.社團或幹部表現證明(10%)						

校系科組學程名稱				指定項目甄審成績計算方式		同分參酌順序	
中國文化大學 資訊傳播學系				評分項目	佔甄審成績比例	順序	項目
招生類別	65資管	性別要求	不要求	備審資料審查	100%	1	優待加分比例
志願代碼	65-136	招生名額	7	--	--	2	備審資料審查
指定項目甄審日期	--	指定項目甄審費用	500	--	--	3	--
				--	--	4	--
繳交資料	必繳：1.高中歷年成績單，2.履歷自傳， 選繳：1.作品選粹，2.社團活動或幹部表現證明，3.相關競賽成果證明			備註	1.辨色力異常者，宜慎重考慮。 2.所繳資料不再歸還，請自行留存原稿。 3.本系相關資訊、修課規定及畢業條件等請參閱本系網頁： http://www.gcd.pccu.edu.tw/， 聯絡電話：(02) 28610511 #37405。		
指定項目甄審說明	備審資料審查評分標準： 1.高中歷年成績(20%)、2.履歷自傳(30%)、3.作品、社團活動或幹部表現、相關競賽成果等(50%)						

校系科組學程名稱				指定項目甄審成績計算方式		同分參酌順序	
中國文化大學 園藝暨生物技術學系				評分項目	佔甄審成績比例	順序	項目
招生類別	70園藝	性別要求	不要求	備審資料審查	100%	1	備審資料審查
志願代碼	70-010	招生名額	4	--	--	2	優待加分比例
指定項目甄審日期	--	指定項目甄審費用	500	--	--	3	--
				--	--	4	--
繳交資料	1.高中歷年成績單，2.履歷自傳，3.相關競賽成果，4.社團或班級幹部表現證明			備註	書面資料審查所繳資料不再歸還，請自行備份留存。 本系相關資訊、修課規定及畢業條件等請參閱本系網頁： http://www2.pccu.edu.tw/CRFDHB/， 聯絡電話：(02) 28610511#31105、31101。		
指定項目甄審說明	備審資料審查評分標準： 1.高中歷年成績(30%)、2.履歷自傳(20%)、3.相關競賽或成果證明(40%)、4.社團或班級幹部表現證明(10%)						

校系科組學程名稱				指定項目甄審成績計算方式		同分參酌順序	
中國文化大學 生活應用科學系				評分項目	佔甄審成績比例	順序	項目
招生類別	76家政	性別要求	不要求	備審資料審查	100%	1	備審資料審查
志願代碼	76-045	招生名額	3	--	--	2	優待加分比例
指定項目甄審日期	--	指定項目甄審費用	500	--	--	3	--
				--	--	4	--
繳交資料	必繳：1.高中歷年成績單，2.自傳。 選繳：1.相關競賽成果證明，2.社團或幹部表現證明。			備註	備審資料審查所繳資料不再歸還，請自行備份留存。 本系相關資訊、修課規定及畢業條件等請參閱本系網頁： http://crafs.pccu.edu.tw/， 聯絡電話：02-28610511轉31505。		
指定項目甄審說明	備審資料審查評分標準： 1.高中歷年成績(15%)、2.自傳(35%)、3.相關競賽成果或社團成果表現證明(50%)						

校系科組學程名稱				指定項目甄審成績計算方式		同分參酌順序	
中國文化大學 生活應用科學系				評分項目	佔甄審成績比例	順序	項目
招生類別	78美容	性別要求	不要求	備審資料審查	100%	1	備審資料審查
志願代碼	78-040	招生名額	2	--	--	2	優待加分比例
指定項目甄審日期	--	指定項目甄審費用	500	--	--	3	--
				--	--	4	--
繳交資料	必繳：1.高中歷年成績單，2.自傳。 選繳：1.相關競賽成果證明，2.社團或幹部表現證明。			備註	備審資料審查所交資料不再歸還，請自行備份留存。 本系相關資訊、修課規定及畢業條件等請參閱本系網頁： http://crfals.pccu.edu.tw/ 聯絡電話：02-28610511轉31505。		
指定項目甄審說明	備審資料審查評分標準： 1.高中歷年成績（15%），2.自傳（35%），3.相關競賽成果或社團成果表現證明（50%）						

校系科組學程名稱				指定項目甄審成績計算方式		同分參酌順序	
中國文化大學 生活應用科學系				評分項目	佔甄審成績比例	順序	項目
招生類別	79餐旅	性別要求	不要求	備審資料審查	100%	1	備審資料審查
志願代碼	79-124	招生名額	1	--	--	2	優待加分比例
指定項目甄審日期	--	指定項目甄審費用	500	--	--	3	--
				--	--	4	--
繳交資料	必繳：1.高中歷年成績單，2.自傳 選繳：1.相關競賽成果證明，2.社團或幹部表現證明			備註	備審資料審查所交資料不再歸還，請自行備份留存。 本系相關資訊、修課規定及畢業條件等請參閱本系網頁： http://crfals.pccu.edu.tw/ 聯絡電話：02-28610511轉31505。		
指定項目甄審說明	備審資料審查評分標準： 1.高中歷年成績（15%），2.自傳（35%），3.相關競賽成果或社團成果表現證明（50%）						

校系科組學程名稱				指定項目甄審成績計算方式		同分參酌順序	
中國文化大學 觀光事業學系				評分項目	佔甄審成績比例	順序	項目
招生類別	79餐旅	性別要求	不要求	備審資料審查	100%	1	備審資料審查
志願代碼	79-125	招生名額	5	--	--	2	優待加分比例
指定項目甄審日期	--	指定項目甄審費用	500	--	--	3	--
				--	--	4	--
繳交資料	必繳：1.高中歷年成績單，2.履歷自傳。 選繳：1.相關競賽成果證明，2.社團或幹部表現證明。			備註	備審資料審查所繳資料不再歸還，請自行備份留存。 本系相關資訊、修課規定及畢業條件等請參閱本系網頁： http://crfbto.pccu.edu.tw/ 聯絡電話：(02) 28610511#35705。		
指定項目甄審說明	備審資料審查評分標準： 1.高中歷年成績（15%）、2.履歷自傳（35%）、3.相關競賽成果證明或社團幹部表現證明（50%）。						

校系科組學程名稱				指定項目甄審成績計算方式		同分參酌順序	
中國文化大學 資訊傳播學系				評分項目	佔甄審成績比例	順序	項目
招生類別	80工設	性別要求	不要求	備審資料審查	100%	1	備審資料審查
志願代碼	80-030	招生名額	2	--	--	2	優待加分比例
指定項目甄審日期	--	指定項目甄審費用	500	--	--	3	--
				--	--	4	--
繳交資料	必繳：1.高中歷年成績單，2.履歷自傳， 選繳：1.作品選粹，2.社團活動或幹部表現證明，3.相關競賽成果證明			備註	1.辨色力異常者，宜慎重考慮。 2.所繳資料不再歸還，請自行留存原稿。 3.本系相關資訊、修課規定及畢業條件等請參閱本系網頁： http://www.gcd.pccu.edu.tw/ 聯絡電話：(02) 28610511 #37405。		
指定項目甄審說明	備審資料審查評分標準： 1.高中歷年成績（20%），2.履歷自傳（30%），3.作品、社團活動或幹部表現、相關競賽成果等（50%）						

校系科組學程名稱				指定項目甄審成績計算方式		同分參酌順序	
中國文化大學 廣告學系				評分項目	佔甄審成績比例	順序	項目
招生類別	85商設	性別要求	不要求	備審資料審查	100%	1	備審資料審查
志願代碼	85-178	招生名額	7	--	--	2	優待加分比例
指定項目甄審日期	--	指定項目甄審費用	500	--	--	3	--
				--	--	4	--
繳交資料	1.高中歷年成績單，2.履歷自傳，3.相關競賽成果或社團表現證明			備註	1.視障障礙者，宜慎重考慮。 2.備審資料審查所繳交資料不再歸還，請自行備份留存。 3.本系修課規定及畢業條件等請參閱本系網頁： http://www2.pccu.edu.tw/CRJADV/ 電話：(02) 28610511#37305。		
指定項目甄審說明	備審資料審查評分標準： 1.高中歷年成績（15%），2.履歷自傳（35%），3.相關競賽成果或社團表現（50%）						

校系科組學程名稱				指定項目甄審成績計算方式		同分參酌順序	
中國文化大學 資訊傳播學系				評分項目	佔甄審成績比例	順序	項目
招生類別	85商設	性別要求	不要求	備審資料審查	100%	1	備審資料審查
志願代碼	85-179	招生名額	5	--	--	2	優待加分比例
指定項目甄審日期	--	指定項目甄審費用	500	--	--	3	--
				--	--	4	--
繳交資料	必繳：1.高中歷年成績單，2.履歷自傳， 選繳：1.作品選粹，2.社團活動或幹部表現證明，3.相關競賽成果證明			備 註	1.辨色力異常者，宜慎重考慮。 2.所繳資料不再歸還，請自行留存原稿。 3.本系相關資訊、修課規定及畢業條件等請參閱本系網頁： http://www.gcd.pccu.edu.tw/， 聯絡電話：(02) 28610511 #37405。		
指定項目甄審說明	備審資料審查評分標準： 1.高中歷年成績（20%），2.履歷自傳（30%），3.作品、社團活動或幹部表現、相關競賽成果等（50%）						

校系科組學程名稱				指定項目甄審成績計算方式		同分參酌順序	
中國文化大學 大眾傳播學系				評分項目	佔甄審成績比例	順序	項目
招生類別	85商設	性別要求	不要求	備審資料審查	100%	1	備審資料審查
志願代碼	85-180	招生名額	10	--	--	2	優待加分比例
指定項目甄審日期	--	指定項目甄審費用	500	--	--	3	--
				--	--	4	--
繳交資料	1.高中歷年成績單，2.經歷與自傳，3.相關競賽作品與成果證明			備 註	書面資料審查所交資料不再歸還，請自行備份留存。 本系相關資訊、修課規定及畢業條件等請參閱本系網頁： http://www2.pccu.edu.tw/CRJDMC/， 聯絡電話：(02) 28610511#37605。		
指定項目甄審說明	備審資料審查評分標準： 1.高中歷年成績（15%），2.經歷與自傳（35%），3.相關競賽作品與成果證明（50%）						



技優甄審入學招生學校系科(組)、學程一覽表

校名	聯絡電話	傳真電話	網址	限選填一系組
	04-24517250	04-24512908	http://www.fcu.edu.tw	
807 逢甲大學	(40724)臺中市西屯區文華路100號			否
招生系科組學程及招生類別		招生名額	招生系科組學程及招生類別	
機械與電腦輔助工程學系--10機械		10	航太與系統工程學系--10機械	
精密系統設計學士學位學程--10機械		8	自動控制工程學系--20電機	
通訊工程學系--20電機		3	電子工程學系--25電子	
土木工程學系--40土木		2	會計學系--60商業	
合作經濟學系--60商業		2	土地管理學系--60商業	
資訊電機學院不分系榮譽班--65資管		3		
<b>校系科組學程資訊與報名建議說明</b>				
<p>1.本校日間學士班學生在規定修業年限內，除修滿該學系應修科目、學分數(含非本系至少9學分)及系訂畢業條件外，另須通過「服務學習」、「大二進階英文」及「資訊素養」等課程，方得畢業。2.本校校內及包租宿舍共提供4,700床位。3.本校提供大一新生入學(鷹揚)獎學金，獎勵標準請至招生資訊網頁查詢。4.英國泰晤士報高等教育專刊公布，本校2013年榮登亞洲前100名最佳大學。5.國內千大企業最愛大學生總排名，本校榮登全國大學學院第9名、私立大學第2名;本校再獲2013~2016年教學卓越計畫全國最高獎勵。</p>				

校系科組學程名稱				指定項目甄審成績計算方式		同分參酌順序	
逢甲大學				評分項目		順序	項目
機械與電腦輔助工程學系				備審資料審查		100%	備審資料審查
招生類別	10機械	性別要求	不要求	備審資料審查	100%	1	備審資料審查
志願代碼	10-117	招生名額	10	--	--	2	優待加分比例
指定項目甄審日期	--	指定項目甄審費用	500	--	--	3	--
繳交資料	必繳：1.高中(職)歷年成績單 2.履歷自傳 3.學歷證件 選繳：1.相關競賽成果證明 2.社團或幹部表現證明			備註	書面資料審查所繳資料不再歸還，請自行留存。		
指定項目甄審說明	備審資料評分標準：1.高中(職)歷年成績表現及自傳50% 2.相關競賽成果或社團或幹部表現證明50%						

校系科組學程名稱				指定項目甄審成績計算方式		同分參酌順序	
逢甲大學				評分項目		順序	項目
航太與系統工程學系				備審資料審查		100%	備審資料審查
招生類別	10機械	性別要求	不要求	備審資料審查	100%	1	備審資料審查
志願代碼	10-118	招生名額	2	--	--	2	優待加分比例
指定項目甄審日期	--	指定項目甄審費用	500	--	--	3	--
繳交資料	必繳：1.高中(職)歷年成績單 2.履歷自傳 3.學歷證件 選繳：1.相關競賽成果證明 2.社團或幹部表現證明			備註	書面資料審查所繳資料不再歸還，請自行留存。		
指定項目甄審說明	備審資料評分標準：1.高中(職)歷年成績表現及自傳50% 2.相關競賽成果或社團或幹部表現證明50%						

校系科組學程名稱				指定項目甄審成績計算方式		同分參酌順序	
逢甲大學				評分項目		順序	項目
精密系統設計學士學位學程				備審資料審查		100%	備審資料審查
招生類別	10機械	性別要求	不要求	備審資料審查	100%	1	備審資料審查
志願代碼	10-119	招生名額	8	--	--	2	優待加分比例
指定項目甄審日期	--	指定項目甄審費用	500	--	--	3	--
繳交資料	必繳：1.高中(職)歷年成績單 2.履歷自傳 3.學歷證件 選繳：1.相關競賽成果證明 2.社團或幹部表現證明			備註	書面資料審查所繳資料不再歸還，請自行留存。		
指定項目甄審說明	備審資料評分標準：1.高中(職)歷年成績表現及自傳50% 2.相關競賽成果或社團或幹部表現證明50%						

校系科組學程名稱				指定項目甄審成績計算方式		同分參酌順序	
逢甲大學 自動控制工程學系				評分項目	佔甄審成績比例	順序	項目
招生類別	20電機	性別要求	不要求	備審資料審查	100%	1	備審資料審查
志願代碼	20-093	招生名額	6	--	--	2	優待加分比例
指定項目甄審日期	--	指定項目甄審費用	500	--	--	3	--
				--	--	4	--
繳交資料	必繳：1.高中(職)歷年成績單 2.履歷自傳 3.學歷證件 選繳：1.相關競賽成果證明 2.相關內級以上專業證照證明 3.社團或幹部表現證明 4.其他有利於審查之證照證明			備註	書面資料審查所繳資料不再歸還，請自行留存。		
指定項目甄審說明	備審資料評分標準：1.高中(職)歷年成績表現及自傳50% 2.相關競賽成果或社團或幹部表現證明及其他有利於審查之證照證明50%						

校系科組學程名稱				指定項目甄審成績計算方式		同分參酌順序	
逢甲大學 通訊工程學系				評分項目	佔甄審成績比例	順序	項目
招生類別	20電機	性別要求	不要求	備審資料審查	100%	1	備審資料審查
志願代碼	20-094	招生名額	3	--	--	2	優待加分比例
指定項目甄審日期	--	指定項目甄審費用	500	--	--	3	--
				--	--	4	--
繳交資料	必繳：1.高中(職)歷年成績單 2.履歷自傳 3.學歷證件 選繳：1.相關競賽成果證明 2.社團或幹部表現證明 3.其他有利於審查之證照證明			備註	1.書面資料審查所繳資料不再歸還，請自行留存。 2.系所介紹請參閱本系網站 <a href="http://www.ce.fcu.edu.tw">http://www.ce.fcu.edu.tw</a>		
指定項目甄審說明	備審資料評分標準：1.高中(職)歷年成績表現及自傳50% 2.相關競賽成果或社團或幹部表現證明及其他有利於審查之證照證明50%						

校系科組學程名稱				指定項目甄審成績計算方式		同分參酌順序	
逢甲大學 電子工程學系				評分項目	佔甄審成績比例	順序	項目
招生類別	25電子	性別要求	不要求	備審資料審查	100%	1	備審資料審查
志願代碼	25-237	招生名額	5	--	--	2	優待加分比例
指定項目甄審日期	--	指定項目甄審費用	500	--	--	3	--
				--	--	4	--
繳交資料	必繳：1.高中(職)歷年成績單 2.履歷自傳 3.學歷證件 選繳：1.相關競賽成果證明 2.相關內級以上專業證照證明 3.社團或幹部表現證明 4.其他有利於審查之證照證明			備註	書面資料審查所繳資料不再歸還，請自行留存。		
指定項目甄審說明	備審資料評分標準：1.高中(職)歷年成績表現及自傳50% 2.相關競賽成果或社團或幹部表現證明及其他有利於審查之證照證明50%						

校系科組學程名稱				指定項目甄審成績計算方式		同分參酌順序	
逢甲大學 土木工程學系				評分項目	佔甄審成績比例	順序	項目
招生類別	40土木	性別要求	不要求	備審資料審查	100%	1	備審資料審查
志願代碼	40-057	招生名額	2	--	--	2	優待加分比例
指定項目甄審日期	--	指定項目甄審費用	500	--	--	3	--
				--	--	4	--
繳交資料	必繳：1.高中(職)歷年成績單 2.履歷自傳 3.學歷證件 選繳：1.相關競賽成果證明 2.社團或幹部表現證明			備註	書面資料審查所繳資料不再歸還，請自行留存。		
指定項目甄審說明	必繳：1.高中(職)歷年成績單表現及自傳50% 選繳：1.相關競賽成果或社團、幹部表現證明50%						

校系科組學程名稱				指定項目甄審成績計算方式		同分參酌順序	
逢甲大學 會計學系				評分項目	佔甄審成績比例	順序	項目
招生類別	60商業	性別要求	不要求	備審資料審查	100%	1	備審資料審查
志願代碼	60-522	招生名額	6	--	--	2	優待加分比例
指定項目甄審日期	--	指定項目甄審費用	500	--	--	3	--
				--	--	4	--
繳交資料	1.高中(職)歷年成績單 2.履歷自傳 3.相關競賽成果證明 4.社團或幹部表現證明 5.其他表現證明(備審資料A4大小, 30頁以內, 繳寄一份即可, 所繳備審資料概不退還)			備註	本系教育目標在培育理論與實務兼顧之高級會計及財務管理決策人才。 本系網址: <a href="http://www.acct.fcu.edu.tw">http://www.acct.fcu.edu.tw</a> , 聯絡電話(04) 24517250轉4201。		
指定項目甄審說明	1.高中(職)歷年成績表現及履歷自傳50% 2.相關競賽成果證明或社團、幹部表現證明及其他表現證明50%						

校系科組學程名稱				指定項目甄審成績計算方式		同分參酌順序	
逢甲大學 合作經濟學系				評分項目	佔甄審成績比例	順序	項目
招生類別	60商業	性別要求	不要求	備審資料審查	100%	1	備審資料審查
志願代碼	60-523	招生名額	2	--	--	2	優待加分比例
指定項目甄審日期	--	指定項目甄審費用	500	--	--	3	--
				--	--	4	--
繳交資料	必繳：1.高中(職)歷年成績單 2.履歷自傳 3.學歷證件 選繳：1.相關競賽成果證明 2.社團或幹部表現證明			備註	書面資料審查所繳資料不再歸還，請自行留存。		
指定項目甄審說明	備審資料評分標準：1.高中(職)歷年成績表現及自傳50% 2.相關競賽成果或社團或幹部表現證明50%						

校系科組學程名稱				指定項目甄審成績計算方式		同分參酌順序	
逢甲大學 土地管理學系				評分項目	佔甄審成績比例	順序	項目
招生類別	60商業	性別要求	不要求	備審資料審查	100%	1	備審資料審查
志願代碼	60-524	招生名額	2	--	--	2	優待加分比例
指定項目甄審日期	--	指定項目甄審費用	500	--	--	3	--
				--	--	4	--
繳交資料	1.高中(職)歷年成績單 2.自傳 3.相關競賽成果證明			備註	書面資料審查所繳資料不再歸還，請自行留存。		
指定項目甄審說明	1.高中(職)歷年成績單(30%) 2.自傳(30%) 3.相關競賽成果證明(40%)						

校系科組學程名稱				指定項目甄審成績計算方式		同分參酌順序	
逢甲大學 資訊電機學院不分系榮譽班				評分項目	佔甄審成績比例	順序	項目
招生類別	65資管	性別要求	不要求	備審資料審查	100%	1	備審資料審查
志願代碼	65-137	招生名額	3	--	--	2	優待加分比例
指定項目甄審日期	--	指定項目甄審費用	500	--	--	3	--
				--	--	4	--
繳交資料	必繳：1.高中(職)歷年成績單 2.履歷自傳 3.學歷證件 選繳：1.相關競賽成果證明 2.相關內級以上專業證照證明 3.社團或幹部表現證明 4.其他有利於審查之證照證明			備註	書面資料審查所繳資料不再歸還，請自行留存。		
指定項目甄審說明	備審資料評分標準：1.高中(職)歷年成績表現及自傳50% 2.相關競賽成果或社團或幹部表現證明及其他有利於審查之證照證明50%						

技優甄審入學招生學校系科(組)、學程一覽表

校名	聯絡電話	傳真電話	網址	限選填一系組
	03-5374281	03-5373771	http://www.chu.edu.tw	
811 中華大學	(30012)新竹市五福路二段707號			否
招生系科組學程及招生類別		招生名額	招生系科組學程及招生類別	
電機工程學系--25電子		2		

校系科組學程資訊與報名建議說明

- 本校修業年限為4年。
- 住宿狀況：備有男女生宿舍計2900餘床，床具、書桌椅、櫥櫃及宿舍網路一應俱全。大一新生優先住宿。校區內設有自助餐廳、麵食部、福利社、書局、郵局、自動提款機、萊爾富、理髮部及健康休閒中心等設施，提供學生一個優質、溫馨的住宿環境。
- 獎助學金：品學兼優獎學金、千里馬獎學金、交換學生助學金、弱勢學生助學措施、南海工程獎助學金、就學補助金及全校性工讀助學金等等。其他詳情請參考本校網址：<http://www.chu.edu.tw>。

校系科組學程名稱				指定項目甄審成績計算方式		同分參酌順序	
中華大學 電機工程學系				評分項目	佔甄審成績比例	順序	項目
招生類別	25電子	性別要求	不要求	備審資料審查	100%	1	備審資料審查
志願代碼	25-238	招生名額	2	--	--	2	優待加分比例
指定項目甄審日期	--	指定項目甄審費用	500	--	--	3	--
				--	--	4	--
繳交資料	1.歷年成績單（含校或班級排名） 2.自傳 3.讀書計畫及其他有助於審查之資料（如證照、檢定合格證明、競賽成績、社團參與、學生幹部...等等）				備註	本系屬電機電子群領域。網址： <a href="http://www.ee.chu.edu.tw">http://www.ee.chu.edu.tw</a> ；電話：03-5186391。據104i人力銀行資料，本系校友86%月薪超過4萬元、56%超過5萬元，遠優於私校電機電子平均薪資。30%繼續升學，獲碩士以上學位。	
指定項目甄審說明	1.歷年成績單 30% 2.自傳 20% 3.讀書計畫及其他有助於審查之資料 50%						

技優甄審入學招生學校系科(組)、學程一覽表

校名	聯絡電話	傳真電話	網址	限選填一系組	
	04-8511888	04-8511666	http://www.dyu.edu.tw		
812 大葉大學	(51591)彰化縣大村鄉學府路168號			否	
招生系科組學程及招生類別		招生名額	招生系科組學程及招生類別		招生名額
機械與自動化工程學系--10機械		2	材料科學與工程學系--10機械		1
電機工程學系--20電機		2	資訊工程學系--25電子		3
生物產業科技學系--30化工		1	空間設計學系建築組--40土木		2
企業管理學系--60商業		2	國際企業管理學系--60商業		1
會計資訊學系--60商業		2	財務金融學系--60商業		2
英語學系--60商業		1	應用日語學系--60商業		2
文創產業國際人才學士學位學程--60商業		1	藥用植物與保健學系--78美容		2
休閒事業管理學系--79餐旅		2	歐洲文化與旅遊學士學位學程--79餐旅		1
觀光旅遊學系--79餐旅		1	餐旅管理學系--79餐旅		1
工業設計學系--80工設		1	造形藝術學系--80工設		1
工業設計學系--85商設		1	空間設計學系室內設計組--85商設		2
視覺傳達設計學系--85商設		2	造形藝術學系--85商設		1
生物產業科技學系--90食品		1			

校系科組學程資訊與報名建議說明

本校除了強化教學輔導外，更透過師徒制、四肯書院、社團活動、服務課程等潛在學習，培養具備「肯學、肯做、肯付出、肯負責」特質的四肯大葉生，同時為強化學生專業及就業競爭力，特設結合業界師資之雙師課程，積極推動「學生全職實習方案」及專業證照，辦理「企業夥伴策略聯盟」、「產學結盟旗飛揚」活動，讓學生充分實踐校訓中「理論與實務並重」、「從做中學」的真諦，促進學生多元實習與就業機會，朝「企業夥伴型大學」邁進，以達成「唸大葉好就業」之目標。

校系科組學程名稱				指定項目甄審成績計算方式		同分參酌順序	
大葉大學 機械與自動化工程學系				評分項目	佔甄審成績比例	順序	項目
招生類別	10機械	性別要求	不要求	備審資料審查	100%	1	備審資料審查
志願代碼	10-120	招生名額	2	--	--	2	優待加分比例
指定項目甄審日期	--	指定項目甄審費用	500	--	--	3	--
				--	--	4	--
繳交資料	1.在校學業成績證明(須註明排名及班級人數) 2.自傳及讀書計畫 3.各項競賽成果、技能檢定證照影本及其他有利於審查資料			備註 大葉大學機械與自動化工程學系榮獲全國大專院校『電動車與省油車』競賽之記錄保持殊榮、全國大專院校『精密工具機大賽』冠軍殊榮、『發明競賽與發明專利』大獎殊榮，平均每年28位學生獲得大獎，25年來已經造就無數的機械工程菁英。			
指定項目甄審說明	備審資料評分標準：在校學業成績證明10%、自傳及讀書計畫60%、各項競賽成果、技能檢定證照影本及其他有利於審查資料30%						

校系科組學程名稱				指定項目甄審成績計算方式		同分參酌順序	
大葉大學 材料科學與工程學系				評分項目	佔甄審成績比例	順序	項目
招生類別	10機械	性別要求	不要求	備審資料審查	100%	1	備審資料審查
志願代碼	10-121	招生名額	1	--	--	2	優待加分比例
指定項目甄審日期	--	指定項目甄審費用	500	--	--	3	--
				--	--	4	--
繳交資料	1.在校學業成績證明(須註明排名及班級人數) 2.自傳及讀書計畫 3.各項競賽成果、技能檢定證照影本及其他有利於審查資料			備註			
指定項目甄審說明	備審資料評分標準：在校學業成績證明10%、自傳及讀書計畫60%、各項競賽成果、技能檢定證照影本及其他有利於審查資料30%						

校系科組學程名稱				指定項目甄審成績計算方式		同分參酌順序	
大葉大學 電機工程學系				評分項目	佔甄審成績比例	順序	項目
招生類別	20電機	性別要求	不要求	備審資料審查	20%	1	面試
志願代碼	20-095	招生名額	2	面試	80%	2	備審資料審查
指定項目甄審日期	104/6/14	指定項目甄審費用	750	--	--	3	優待加分比例
				--	--	4	--
繳交資料	1.在校歷年成績證明 2.自傳 3.其他有利於審查資料(社團參與、競賽結果、獲獎紀錄、學生幹部、成果作品及全民英檢相關證明等)。審查資料不發還。			備註			
指定項目甄審說明	備審資料評分標準：1.在校歷年成績證明40%、2.自傳10%、3.其他有利於審查資料(社團參與、競賽結果、獲獎紀錄、學生幹部、成果作品及全民英檢相關證明等)占50%。						

校系科組學程名稱				指定項目甄審成績計算方式		同分參酌順序	
大葉大學 資訊工程學系				評分項目	佔甄審成績比例	順序	項目
招生類別	25電子	性別要求	不要求	備審資料審查	100%	1	備審資料審查
志願代碼	25-239	招生名額	3	--	--	2	優待加分比例
指定項目甄審日期	--	指定項目甄審費用	500	--	--	3	--
				--	--	4	--
繳交資料	1、在校成績證明。(須註明排名) 2、自傳。 3、其他能力證明影本，如：技能證照、競賽成果、社團參與、獲獎紀錄...等。(所繳備審資料恕不退還)			備註	本系規劃IC設計暨自動化、網路與通訊、多媒體及知識工程四大產業導向課程，供學生選讀，另有產學合作課程，從大三起分流，由企業與學校共同規劃授課，讓學生習得產業最新知識與技能，成績優異者將推薦赴企業實習，同時媒合就業，達到畢業即就業的無縫銜接。		
指定項目甄審說明	備審資料評分標準： 1、在校成績及自傳：佔40%。 2、其他能力：佔60%。						

校系科組學程名稱				指定項目甄審成績計算方式		同分參酌順序	
大葉大學 生物產業科技學系				評分項目	佔甄審成績比例	順序	項目
招生類別	30化工	性別要求	不要求	備審資料審查	100%	1	備審資料審查
志願代碼	30-042	招生名額	1	--	--	2	優待加分比例
指定項目甄審日期	--	指定項目甄審費用	500	--	--	3	--
				--	--	4	--
繳交資料	必繳：自傳、在校學業成績。 選繳：技能檢定證照、各項競賽成果、相關課外活動及其他有利審查之資料。			備註	本系為兼具理論與實務並重的科系，傳授生技產業發展與經營管理基本知能，培養具備「美妝品科技」與「產業應用」專業能力人才。歡迎報考本系成為新一代生技彩妝及保養「達人」。 <a href="http://bt.dyu.edu.tw/04-8511888#2281">http://bt.dyu.edu.tw/04-8511888#2281</a> 。		
指定項目甄審說明	書面資料評分標準： 1.自傳與在校學業成績50%。 2.技能檢定證照、各項競賽成果、相關課外活動及其他有利審查之資料50%。						

校系科組學程名稱				指定項目甄審成績計算方式		同分參酌順序	
大葉大學 空間設計學系建築組				評分項目	佔甄審成績比例	順序	項目
招生類別	40土木	性別要求	不要求	備審資料審查	100%	1	備審資料審查
志願代碼	40-058	招生名額	2	--	--	2	優待加分比例
指定項目甄審日期	--	指定項目甄審費用	500	--	--	3	--
				--	--	4	--
繳交資料	1.作品集：以A4格式彙集成冊(創作作品不拘形式；作品可拍照或電腦彩色輸出影印)。2.個人學習歷程資料：請另外裝訂成冊(在校成績證明、自傳、各類職業證照、獲獎證明、資格檢定證明、及其他能力證明文件)。3.以上資料本系保留查用。			備註			
指定項目甄審說明	備審資料評分標準： 1.作品集：80% 2.個人學習歷程資料：20%						

校系科組學程名稱				指定項目甄審成績計算方式		同分參酌順序	
大葉大學 企業管理學系				評分項目	佔甄審成績比例	順序	項目
招生類別	60商業	性別要求	不要求	備審資料審查	100%	1	備審資料審查
志願代碼	60-525	招生名額	2	--	--	2	優待加分比例
指定項目甄審日期	--	指定項目甄審費用	500	--	--	3	--
				--	--	4	--
繳交資料	必繳：1.在校歷年成績 2.履歷自傳 3.學歷證件 選繳：1.相關競賽成果證明 2.社團或幹部表現證明			備註			
指定項目甄審說明	備審資料評分辦法：1.在校歷年成績單20% 2.履歷自傳30% 3.選繳50% (相關競賽成果證明或社團或幹部表現證明)						

校系科組學程名稱				指定項目甄審成績計算方式		同分參酌順序	
大葉大學 國際企業管理學系				評分項目	佔甄審成績比例	順序	項目
招生類別	60商業	性別要求	不要求	備審資料審查	100%	1	備審資料審查
志願代碼	60-526	招生名額	1	--	--	2	優待加分比例
指定項目甄審日期	--	指定項目甄審費用	500	--	--	3	--
				--	--	4	--
繳交資料	必繳：在校成績證明、個人基本資料(自傳及讀書計畫) 選繳：其他有利於審查資料(社團參與、競賽結果、獲獎紀錄、學生幹部、成果作品及英文相關檢定成績證明等)			備註			
指定項目甄審說明	備審資料評分標準： 在校成績證明：30%、個人基本資料(自傳及讀書計畫)：20%、其他有利於審查資料：50%						

校系科組學程名稱				指定項目甄審成績計算方式		同分參酌順序	
大葉大學 會計資訊學系				評分項目	佔甄審成績比例	順序	項目
招生類別	60商業	性別要求	不要求	備審資料審查	100%	1	備審資料審查
志願代碼	60-527	招生名額	2	--	--	2	優待加分比例
指定項目	--	指定項目	500	--	--	3	--
甄審日期	--	甄審費用	--	--	--	4	--
繳交資料	1.個人基本資料(在校歷年成績單、自傳與簡歷、讀書計畫),供指定項目「備審資料審查」評分用。 2.其他有利於審查之資料(實務專題、社團參與、競賽成果、學生幹部、獲獎紀錄、成果作品、全民英檢或專業證照證明等)。			備審資料恕不歸還。			
指定項目	1.備審資料評分標準:個人基本資料(在校歷年成績、自傳與簡歷、讀書計畫):50%,其他有利於審查之資料:50% 2.備審資料恕不發還。			備註			

校系科組學程名稱				指定項目甄審成績計算方式		同分參酌順序	
大葉大學 財務金融學系				評分項目	佔甄審成績比例	順序	項目
招生類別	60商業	性別要求	不要求	備審資料審查	100%	1	備審資料審查
志願代碼	60-528	招生名額	2	--	--	2	優待加分比例
指定項目	--	指定項目	500	--	--	3	--
甄審日期	--	甄審費用	--	--	--	4	--
繳交資料	項目:1.自傳2.讀書計畫3.社團參與4.競賽成果或作品5.其他有利審查之資料。 (1-2項為必繳,3-5項為參考選繳。第5項可含全民英檢成績、技能檢定證照、榮譽與服務事蹟或研習證明等。審查資料不歸還。)			同學可選擇至企業財務部、銀行、投信投顧、證券期貨、保險暨財富管理、不動產及政府部門就業或升學,本系以(企業實習+專業證照)及(畢業專題+考科輔導),結合業界師資授課,以提升學生升學及就業競爭力。網址: <a href="http://fm.dyu.edu.tw">http://fm.dyu.edu.tw</a>			
指定項目	備審資料審查標準: 1.自傳10-20% 2.讀書計畫10-20% 3.社團參與10-20% 4.競賽成果或作品30-50% 5.其他有利審查之資料20-30%。			備註			

校系科組學程名稱				指定項目甄審成績計算方式		同分參酌順序	
大葉大學 英語學系				評分項目	佔甄審成績比例	順序	項目
招生類別	60商業	性別要求	不要求	備審資料審查	100%	1	備審資料審查
志願代碼	60-529	招生名額	1	--	--	2	優待加分比例
指定項目	--	指定項目	500	--	--	3	--
甄審日期	--	甄審費用	--	--	--	4	--
繳交資料	必繳1.在校歷年成績單、2.自傳與讀書計畫、3.英語能力證明 選繳1.各類證照、2.競賽獲獎證明、3.實務專題報告、4.其他足以佐證能力之資料			1.備審資料審查所繳交資料不再歸還,請自行留存。 2.自傳與讀書計畫請說明學習英語的動機及目標,並以英文繕打列印,文長限一千字以內。 3.在校歷年成績單與英語能力證明可先用影本替代,錄取報到時攜帶正本查驗。			
指定項目	備審資料審查評分標準:(1)英語能力證明5-40%(2)自傳與讀書計畫25-40%(3)英語競賽得獎10-20%(4)其他特殊表現5% 面試評分標準:(1)英語口語表達能力50%(2)內容30%(3)組織20%			備註			

校系科組學程名稱				指定項目甄審成績計算方式		同分參酌順序	
大葉大學 應用日語學系				評分項目	佔甄審成績比例	順序	項目
招生類別	60商業	性別要求	不要求	備審資料審查	40%	1	面試
志願代碼	60-530	招生名額	2	面試	60%	2	備審資料審查
指定項目	104/6/14	指定項目	750	--	--	3	--
甄審日期	--	甄審費用	--	--	--	4	--
繳交資料	1.在校成績證明、2.自傳與讀書計畫、3.其他社團表現與證照一覽表及證照影本			備審資料後恕不歸還。			
指定項目	1.自我介紹與讀書計畫請以中文繕打並列印,內容限一千字以內。 2.備審資料審查評分標準:在校成績證明25%、自傳25%、讀書計畫40%、其它相關表現(特殊證照等)10%。 3.面試評分標準:反應思辯能力30%、對本系教育目標之適應度(是否具學習熱忱、語言表達能力是否具可塑性)40%、日本認知(是否具國際觀暨對日本語言文化等有興趣)30%。			備註			

校系科組學程名稱				指定項目甄審成績計算方式		同分參酌順序	
大葉大學 文創產業國際人才學士學位學程				評分項目	佔甄審成績比例	順序	項目
招生類別	60商業	性別要求	不要求	備審資料審查	100%	1	備審資料審查
志願代碼	60-531	招生名額	1	--	--	2	優待加分比例
指定項目	--	指定項目	500	--	--	3	--
甄審日期	--	甄審費用	--	--	--	4	--
繳交資料	必繳1.在校歷年成績單、2.自傳與讀書計畫、3.英語能力證明 選繳1.各類證照、2.競賽獲獎證明、3.實務專題報告、4.其他足以佐證能力之資料			1.備審資料審查所繳交資料不再歸還,請自行留存。 2.自傳與讀書計畫請說明學習英語的動機及目標,並以英文繕打列印,文長限一千字以內。 3.在校歷年成績單與英語能力證明可先用影本替代,錄取報到時攜帶正本查驗。			
指定項目	備審資料審查評分標準:①英語能力證明5-40%、②自傳與讀書計畫25-40%、③.英語競賽得獎10-20%、④.其他特殊表現5% 面試評分標準:①英語口語表達能力50%、②內容30%、③組織20%			備註			

校系科組學程名稱				指定項目甄審成績計算方式		同分參酌順序	
大葉大學 藥用植物與保健學系				評分項目	佔甄審成績比例	順序	項目
招生類別	78美容	性別要求	不要求	備審資料審查	100%	1	備審資料審查
志願代碼	78-041	招生名額	2	--	--	2	優待加分比例
指定項目甄審日期	--	指定項目甄審費用	500	--	--	3	--
				--	--	4	--
繳交資料	必繳：自傳、在校學業成績。(所繳備審資料恕不退還) 選繳：技能檢定證照、各項競賽成果、相關課外活動及其他有利審查之資料。			備註	聯絡電話(04)8511-888分機6231本系網址:http://dmh.dyu.edu.tw/		
指定項目甄審說明	書面資料評分標準： 1.自傳與在校學業成績50%。 2.技能檢定證照、各項競賽成果、相關課外活動及其他有利審查之資料50%。						

校系科組學程名稱				指定項目甄審成績計算方式		同分參酌順序	
大葉大學 休閒事業管理學系				評分項目	佔甄審成績比例	順序	項目
招生類別	79餐旅	性別要求	不要求	備審資料審查	50%	1	面試
志願代碼	79-126	招生名額	2	面試	50%	2	備審資料審查
指定項目甄審日期	104/6/14	指定項目甄審費用	750	--	--	3	--
				--	--	4	--
繳交資料	必繳：1.在校歷年成績 2.履歷自傳 3.學歷證件 選繳：1.相關競賽成果證明 2.社團或幹部表現證明			備註			
指定項目甄審說明	備審資料評分辦法：1.在校歷年成績單20% 2.履歷自傳30% 3.選繳50% (相關競賽成果證明或社團或幹部表現證明)						

校系科組學程名稱				指定項目甄審成績計算方式		同分參酌順序	
大葉大學 歐洲文化與旅遊學士學位學程				評分項目	佔甄審成績比例	順序	項目
招生類別	79餐旅	性別要求	不要求	備審資料審查	100%	1	備審資料審查
志願代碼	79-127	招生名額	1	--	--	2	優待加分比例
指定項目甄審日期	--	指定項目甄審費用	500	--	--	3	--
				--	--	4	--
繳交資料	1.自傳(必繳)、2.各類職業證照、各類得獎證件(高中/職階段)、學術作品集、競賽成果、專題(研究)報告、對歐洲文化的見解、參與歐洲文化活動的經驗報告、資格檢定、結業(訓)證書及其他能力證明文件。			備註			
指定項目甄審說明	1.審查資料請集結成冊。2.審查資料不歸還，如有需要者，請自行留備份。 3.備審資料審查評分標準：歐洲文化認知與經驗(40%)、自傳(40%)、其他相關表現(特殊證照等)(20%)。						

校系科組學程名稱				指定項目甄審成績計算方式		同分參酌順序	
大葉大學 觀光旅遊學系				評分項目	佔甄審成績比例	順序	項目
招生類別	79餐旅	性別要求	不要求	備審資料審查	100%	1	備審資料審查
志願代碼	79-128	招生名額	1	--	--	2	優待加分比例
指定項目甄審日期	--	指定項目甄審費用	500	--	--	3	--
				--	--	4	--
繳交資料	必繳：1.在校歷年成績 2.履歷自傳 3.學歷證件 選繳：1.相關競賽成果證明 2.社團或幹部表現證明			備註			
指定項目甄審說明	備審資料評分辦法：1.在校歷年成績單20% 2.履歷自傳30% 3.選繳50% (相關競賽成果證明或社團或幹部表現證明)						

校系科組學程名稱				指定項目甄審成績計算方式		同分參酌順序	
大葉大學 餐旅管理學系				評分項目	佔甄審成績比例	順序	項目
招生類別	79餐旅	性別要求	不要求	備審資料審查	100%	1	備審資料審查
志願代碼	79-129	招生名額	1	--	--	2	優待加分比例
指定項目甄審日期	--	指定項目甄審費用	500	--	--	3	--
				--	--	4	--
繳交資料	必繳：1.在校歷年成績 2.履歷自傳 3.學歷證件 選繳：1.相關競賽成果證明 2.社團或幹部表現證明			備註			
指定項目甄審說明	備審資料評分辦法：1.在校歷年成績單20% 2.履歷自傳30% 3.選繳50% (相關競賽成果證明或社團或幹部表現證明)						



校系科組學程名稱				指定項目甄審成績計算方式		同分參酌順序	
大葉大學 工業設計學系				評分項目	佔甄審成績比例	順序	項目
招生類別	80工設	性別要求	不要求	備審資料審查	100%	1	備審資料審查
志願代碼	80-031	招生名額	1	--	--	2	優待加分比例
指定項目甄審日期	--	指定項目甄審費用	500	--	--	3	--
繳交資料	1.作品集 2.個人學習歷程資料。			備註	本系旨在培育未來設計新秀，使其具備：1美學知識與涵養2工程科技之應用能力3使用者導向之創新能力4跨領域創新整合能力5創意表達與溝通能力。網址http://id.dyu.edu.tw/電話04-8511888分機5011		
指定項目甄審說明	1.作品集：以A4尺寸彙集成冊（創作作品不拘形式，可將作品拍成照片、電腦輸出或影印）。2.個人學習歷程資料：各類職業證照、競賽成果證明、創意自我介紹及在校成績證明。以上資料本系留存備查恕不退還。3.備審資料評分標準：作品集：80%、個人學習歷程資料：20%。						

校系科組學程名稱				指定項目甄審成績計算方式		同分參酌順序	
大葉大學 造型藝術學系				評分項目	佔甄審成績比例	順序	項目
招生類別	80工設	性別要求	不要求	備審資料審查	100%	1	備審資料審查
志願代碼	80-032	招生名額	1	--	--	2	優待加分比例
指定項目甄審日期	--	指定項目甄審費用	500	--	--	3	--
繳交資料	在校成績證明、創意自我介紹、作品集。			備註			
指定項目甄審說明	1.審查資料（在校成績證明10%、創意自我介紹40%、作品集50%）。2.創意自我介紹：以A4—頁圖文呈現。3.作品集：以A4格式大小彙集成一冊（作品集內容可為繪畫、工藝設計、雕塑...等之照片及獲獎證明）。4.審查資料恕不予歸還（請自留備份）。						

校系科組學程名稱				指定項目甄審成績計算方式		同分參酌順序	
大葉大學 工業設計學系				評分項目	佔甄審成績比例	順序	項目
招生類別	85商設	性別要求	不要求	備審資料審查	100%	1	備審資料審查
志願代碼	85-181	招生名額	1	--	--	2	優待加分比例
指定項目甄審日期	--	指定項目甄審費用	500	--	--	3	--
繳交資料	1.作品集 2.個人學習歷程資料。			備註	本系旨在培育未來設計新秀，使其具備：1美學知識與涵養2工程科技之應用能力3使用者導向之創新能力4跨領域創新整合能力5創意表達與溝通能力。網址http://id.dyu.edu.tw/電話04-8511888分機5011		
指定項目甄審說明	1.作品集：以A4尺寸彙集成冊（創作作品不拘形式，可將作品拍成照片、電腦輸出或影印）2.個人學習歷程資料：各類職業證照、競賽成果證明、創意自我介紹及在校成績證明。以上資料本系留存備查恕不退還。3.備審資料評分標準：作品集：80%、個人學習歷程資料：20%。						

校系科組學程名稱				指定項目甄審成績計算方式		同分參酌順序	
大葉大學 空間設計學系室內設計組				評分項目	佔甄審成績比例	順序	項目
招生類別	85商設	性別要求	不要求	備審資料審查	100%	1	備審資料審查
志願代碼	85-182	招生名額	2	--	--	2	優待加分比例
指定項目甄審日期	--	指定項目甄審費用	500	--	--	3	--
繳交資料	1.作品集：以A4格式彙集成冊（創作作品不拘形式；作品可拍照或電腦彩色輸出影印）。2.個人學習歷程資料：請另外裝訂成冊（在校成績證明、自傳、各類職業證照、獲獎證明、資格檢定證明、及其他能力證明文件）。3.以上資料本系保留查用。			備註			
指定項目甄審說明	備審資料評分標準： 1.作品集：80% 2.個人學習歷程資料：20%						

校系科組學程名稱				指定項目甄審成績計算方式		同分參酌順序	
大葉大學 視覺傳達設計學系				評分項目	佔甄審成績比例	順序	項目
招生類別	85商設	性別要求	不要求	備審資料審查	100%	1	備審資料審查
志願代碼	85-183	招生名額	2	--	--	2	優待加分比例
指定項目甄審日期	--	指定項目甄審費用	500	--	--	3	--
繳交資料	1.作品集：內容以繪畫或各式視覺創作為主，形式不拘，請彙集成冊。2.個人學習歷程資料：自傳、歷年成績單、其他（社團參與、幹部服務、專題報告、獎狀與證照等）有利審查之資料，請另外裝訂成冊。3.以上資料恕不退還，本系保留查用。			備註	1.有視覺障礙或辨色力異常者，報名時宜慎重考慮。2.本系著重平面暨多媒體設計、動畫創作與影像藝術領域，冀培養敏銳觀察力及訓練獨立思考的未來設計尖兵。聯絡電話:04-8511888分機5071，網址: http://vd.dyu.edu.tw/		
指定項目甄審說明	備審資料評分標準： 1.作品集：80% 2.個人學習歷程資料：20%						

校系科組學程名稱				指定項目甄審成績計算方式		同分參酌順序	
大葉大學 造形藝術學系				評分項目	佔甄審成績比例	順序	項目
招生類別	85商設	性別要求	不要求	備審資料審查	100%	1	備審資料審查
志願代碼	85-184	招生名額	1	--	--	2	優待加分比例
指定項目甄審日期	--	指定項目甄審費用	500	--	--	3	--
				--	--	4	--
繳交資料	在校成績證明、創意自我介紹、作品集。			備註			
指定項目甄審說明	1.審查資料（在校成績證明10%、創意自我介紹40%、作品集50%）。2.創意自我介紹：以A4一頁圖文呈現。3.作品集：以A4格式大小彙集成一冊（作品集內容可為繪畫、工藝設計、雕塑...等之照片及獲獎證明）。4.審查資料恕不予歸還（請自留備份）。						

校系科組學程名稱				指定項目甄審成績計算方式		同分參酌順序	
大葉大學 生物產業科技學系				評分項目	佔甄審成績比例	順序	項目
招生類別	90食品	性別要求	不要求	備審資料審查	100%	1	備審資料審查
志願代碼	90-032	招生名額	1	--	--	2	優待加分比例
指定項目甄審日期	--	指定項目甄審費用	500	--	--	3	--
				--	--	4	--
繳交資料	必繳：自傳、在校學業成績。 選繳：技能檢定證照、各項競賽成果、相關課外活動及其他有利審查之資料。			備註	本系為兼具理論與實務並重的科系，傳授生技產業發展與經營管理基本知能，培養具備「食品科技」與「產業應用」專業能力人才。為食品技師應考資格的專業系所。網址: <a href="http://bt.dyu.edu.tw/">http://bt.dyu.edu.tw/</a> 電話: 04-8511888#2281。		
指定項目甄審說明	書面資料評分標準： 1.自傳與在校學業成績50%。 2.技能檢定證照、各項競賽成果、相關課外活動及其他有利審查之資料50%。						

技優甄審入學招生學校系科(組)、學程一覽表

校名	聯絡電話	傳真電話	網址	限選填一系組
	02-26632102	02-26633763	http://www.hfu.edu.tw	
813 華梵大學	(22301)新北市石碇區華梵路1號			否
招生系科組學程及招生類別		招生名額	招生系科組學程及招生類別	招生名額
機電工程學系--10機械		1	電子工程學系--25電子	1
工業工程與經營資訊學系--56管理		1	資訊管理學系--65資管	1
校系科組學程資訊與報名建議說明				
1.本校連續9年獲教育部教學卓越獎助，推動以優質教育力，強化就業競爭力的卓越教育。 2.學生須於修業期間通過英文檢定測驗，方得畢業；未通過者，應修習語言中心開設之英語輔導課程，通過期末考核後始得畢業。 3.學院開設相關就業導向學程，延攬業界教師協助考取專業證照，讓學生在校所學符合未來職場需求。 4.校內外獎助學金共計100餘種，獎助名額眾多，另提供多樣化的工讀機會。 5.本校除公車定時往返外，另設有學生通勤專車，提供學生安全舒適的交通環境。 6.相關資料，歡迎至本校網頁查詢。				

校系科組學程名稱				指定項目甄審成績計算方式		同分參酌順序	
華梵大學 機電工程學系				評分項目	佔甄審成績比例	順序	項目
招生類別	10機械	性別要求	不要求	備審資料審查	100%	1	備審資料審查
志願代碼	10-122	招生名額	1	--	--	2	優待加分比例
指定項目甄審日期	--	指定項目甄審費用	500	--	--	3	--
				--	--	4	--
繳交資料	1.高中(職)歷年成績單 2.履歷自傳 3.學歷證件(畢業者繳交畢業證書影本、應屆畢業生繳交學生證影本) 4.相關專題製作及競賽成果證明 5.社團或幹部表現證明			備審資料審查所繳資料，依規定須保存一年後進行銷毀不退還。			
指定項目甄審說明	備審資料評分標準 1.高中(職)歷年成績單 15% 2.履歷自傳 35% 3.相關成果及表現證明 50%						

校系科組學程名稱				指定項目甄審成績計算方式		同分參酌順序	
華梵大學 電子工程學系				評分項目	佔甄審成績比例	順序	項目
招生類別	25電子	性別要求	不要求	備審資料審查	100%	1	備審資料審查
志願代碼	25-240	招生名額	1	--	--	2	優待加分比例
指定項目甄審日期	--	指定項目甄審費用	500	--	--	3	--
				--	--	4	--
繳交資料	1.高中(職)歷年成績單 2.履歷自傳 3.學歷證件(畢業者繳交畢業證書影本、應屆畢業生繳交學生證影本) 4.相關專題製作、競賽成果及其它有利審查之證明			備審資料審查所繳資料，依規定須保存一年後進行銷毀不退還。			
指定項目甄審說明	備審資料評分標準 1.高中(職)歷年成績單 15% 2.履歷自傳 35% 3.相關成果及其它有利審查之證明 50%						

校系科組學程名稱				指定項目甄審成績計算方式		同分參酌順序	
華梵大學 工業工程與經營資訊學系				評分項目	佔甄審成績比例	順序	項目
招生類別	56管理	性別要求	不要求	備審資料審查	100%	1	備審資料審查
志願代碼	56-041	招生名額	1	--	--	2	優待加分比例
指定項目甄審日期	--	指定項目甄審費用	500	--	--	3	--
				--	--	4	--
繳交資料	1.高中(職)歷年成績單 2.履歷自傳 3.學歷證件(畢業者繳交畢業證書影本、應屆畢業生繳交學生證影本) 4.相關專題製作、競賽成果證明 5.社團或幹部表現證明			備審資料審查所繳資料，依規定須保存一年後進行銷毀不退還。			
指定項目甄審說明	備審資料評分標準 1.高中(職)歷年成績單 15% 2.履歷自傳 35% 3.相關成果及表現證明 50%						

校系科組學程名稱				指定項目甄審成績計算方式		同分參酌順序	
華梵大學 資訊管理學系				評分項目	佔甄審成績比例	順序	項目
招生類別	65資管	性別要求	不要求	備審資料審查	100%	1	備審資料審查
志願代碼	65-138	招生名額	1	--	--	2	優待加分比例
指定項目甄審日期	--	指定項目甄審費用	500	--	--	3	--
				--	--	4	--
繳交資料	1.高中(職)歷年成績單 2.履歷自傳 3.學歷證件(畢業者繳交畢業證書影本、應屆畢業生繳交學生證影本) 4.相關專題製作、競賽成果證明 5.社團或幹部表現證明			備審資料審查所繳資料，依規定須保存一年後進行銷毀不退還。			
指定項目甄審說明	備審資料評分標準 1.高中(職)歷年成績單 15% 2.履歷自傳 35% 3.相關成果及表現證明 50%						

技優甄審入學招生學校系科(組)、學程一覽表

校名	聯絡電話	傳真電話	網址	限選填 一系組
	07-6577711	07-6577477	http://www.isu.edu.tw	
814 義守大學	校本部：(84001)高雄市大樹區學城路一段1號 醫學院校區：(82445)高雄市燕巢區義大路8號			否
招生系科組學程及招生類別		招生 名額	招生系科組學程及招生類別	
機械與自動化工程學系--10機械		1	電子工程學系--25電子	
土木與生態工程學系--40土木		1	資訊管理學系--65資管	
餐旅管理學系--79餐旅		1	廚藝學系--79餐旅	
<b>校系科組學程資訊與報名建議說明</b>				
<p>1.學生修業及教學資源狀況：(1)修業年限4年，得延長2年。(2)保留入學資格與休學，唯因學生重病或其他人力不可抗拒重大事故無法到校上課者，始得提出，並須依本校規定檢附相關證明。(3)大一新生必修「服務教育」課程。</p> <p>2.獎助學金：提供各項獎學金，詳情可至本校學務處網頁查詢。</p> <p>3.住宿說明：(1)學生宿舍計有第一、二宿舍、醫學院區宿舍及國際學舍等宿舍區，大一新生均可住宿。(2)宿舍附近設有餐廳、商店街及便利超商，宿舍區內設有讀書室、閱覽室、交誼廳、洗衣間、撞球室及體適能室等生活設施。</p>				

校系科組學程名稱				指定項目甄審成績計算方式		同分參酌順序	
義守大學 機械與自動化工程學系				評分項目	佔甄審成績比例	順序	項目
招生類別	10機械	性別要求	不要求	備審資料審查	100%	1	優待加分比例
志願代碼	10-123	招生名額	1	--	--	2	備審資料審查
指定項目	--	指定項目	500	--	--	3	--
甄審日期	--	甄審費用	--	--	--	4	--
繳交資料	項目：在校歷年成績單及其他有助於審查之特殊表現資料。 說明：特殊表現資料含高職專題製作成果、得獎、競賽、公正性考試、證照、檢定、成果作品、社團參與、學生幹部等。				備註	本系通過IET工程教育認證及高教中心系所評鑑，以培育機械、機電、綠能及創新設計之理論與實務並重的專業人才為目標。歷年來本系畢業生皆有極佳的就業出路。聯絡電話：07-6577711轉3202，網址：www.mae.isu.edu.tw。	
指定項目甄審說明	1.在校歷年成績40%，特殊表現60%。 2.本校指定項目甄審僅採備審資料審查一項，不另舉行面試。 3.備審資料審查所交資料不再歸還，請自行留存。 4.本校指定項目甄審相關事項，請洽詢07-6577711轉2133-2136招生組。						

校系科組學程名稱				指定項目甄審成績計算方式		同分參酌順序	
義守大學 電子工程學系				評分項目	佔甄審成績比例	順序	項目
招生類別	25電子	性別要求	不要求	備審資料審查	100%	1	優待加分比例
志願代碼	25-241	招生名額	2	--	--	2	備審資料審查
指定項目	--	指定項目	500	--	--	3	--
甄審日期	--	甄審費用	--	--	--	4	--
繳交資料	項目：在校歷年成績單及其他有助於審查之特殊表現資料。 說明：特殊表現資料含高職專題製作成果、得獎、競賽、公正性考試、證照、檢定、成果作品、社團參與、學生幹部等。				備註	1.本系以培育電子專業人才為目標，課程涵蓋光電、微電子和系統整合等三大領域，並與多家電子科技公司簽署產學合作，達到「電子一二三，就業很簡單」之目標。2.聯絡電話：07-6577711轉6653，網址：www.ene.isu.edu.tw。	
指定項目甄審說明	1.在校歷年成績40%，特殊表現60%。 2.本校指定項目甄審僅採備審資料審查一項，不另舉行面試。 3.備審資料審查所交資料不再歸還，請自行留存。 4.本校指定項目甄審相關事項，請洽詢07-6577711轉2133-2136招生組。						

校系科組學程名稱				指定項目甄審成績計算方式		同分參酌順序	
義守大學 土木與生態工程學系				評分項目	佔甄審成績比例	順序	項目
招生類別	40土木	性別要求	不要求	備審資料審查	100%	1	優待加分比例
志願代碼	40-059	招生名額	1	--	--	2	備審資料審查
指定項目	--	指定項目	500	--	--	3	--
甄審日期	--	甄審費用	--	--	--	4	--
繳交資料	項目：在校歷年成績單及其他有助於審查之特殊表現資料。 說明：特殊表現資料含高職專題製作成果、得獎、競賽、公正性考試、證照、檢定、成果作品、社團參與、學生幹部等。				備註	1.本系通過工程教育認證，以培育具生態永續理念的土木工程師為目標。畢業出路有：土木營造、土木設計、土木材料、房地產等領域，亦可擔任公職。2.本系聯絡電話：07-6577711轉3302，網址：www.civil.isu.edu.tw。	
指定項目甄審說明	1.在校歷年成績40%，特殊表現60%。 2.本校指定項目甄審僅採備審資料審查一項，不另舉行面試。 3.備審資料審查所交資料不再歸還，請自行留存。 4.本校指定項目甄審相關事項，請洽詢07-6577711轉2133-2136招生組。						

校系科組學程名稱				指定項目甄審成績計算方式		同分參酌順序	
義守大學 資訊管理學系				評分項目	佔甄審成績比例	順序	項目
招生類別	65資管	性別要求	不要求	備審資料審查	100%	1	優待加分比例
志願代碼	65-139	招生名額	1	--	--	2	備審資料審查
指定項目	--	指定項目	500	--	--	3	--
甄審日期	--	甄審費用	--	--	--	4	--
繳交資料	項目：在校歷年成績單及其他有助於審查之特殊表現資料。 說明：特殊表現資料含高職專題製作成果、得獎、競賽、公正性考試、證照、檢定、成果作品、社團參與、學生幹部等。				備註	1.本系旨在培育學生應用資訊技術於企業經營管理為目標。本系課程規劃三個特色領域：(1)行動電子商務，(2)企業e化管理，(3)數位科技管理。2.本系聯絡電話：07-6577711轉6552，網址：www.mis.isu.edu.tw。	
指定項目甄審說明	1.在校歷年成績40%，特殊表現60%。 2.本校指定項目甄審僅採備審資料審查一項，不另舉行面試。 3.備審資料審查所交資料不再歸還，請自行留存。 4.本校指定項目甄審相關事項，請洽詢07-6577711轉2133-2136招生組。						

校系科組學程名稱				指定項目甄審成績計算方式		同分參酌順序	
義守大學 餐旅管理學系				評分項目	佔甄審成績比例	順序	項目
招生類別	79餐旅	性別要求	不要求	備審資料審查	100%	1	優待加分比例
志願代碼	79-130	招生名額	1	--	--	2	備審資料審查
指定項目	--	指定項目	500	--	--	3	--
甄審日期	--	甄審費用		--	--	4	--
繳交資料	項目：在校歷年成績單及其他有助於審查之特殊表現資料。 說明：特殊表現資料含高職專題製作成果、得獎、競賽、公正性考試、證照、檢定、成果作品、社團參與、學生幹部等。			備 註	1.本系以培養學生成為國際視野之全方位餐旅專業管理人才為目標。 入學後依不同操作課程需著指定服裝，並遵守專業服裝儀容標準； 配合課程規劃至業界實習六個月。2.本系聯絡電話：07-6577711轉5752，網址：www.hm.isu.edu.tw		
指定項目 甄審說明	1.在校歷年成績40%，特殊表現60%。 2.本校指定項目甄審僅採備審資料審查一項，不另舉行面試。 3.備審資料審查所交資料不再歸還，請自行留存。 4.本校指定項目甄審相關事項，請洽詢07-6577711轉2133-2136招生組。						

校系科組學程名稱				指定項目甄審成績計算方式		同分參酌順序	
義守大學 廚藝學系				評分項目	佔甄審成績比例	順序	項目
招生類別	79餐旅	性別要求	不要求	備審資料審查	100%	1	優待加分比例
志願代碼	79-131	招生名額	1	--	--	2	備審資料審查
指定項目	--	指定項目	500	--	--	3	--
甄審日期	--	甄審費用		--	--	4	--
繳交資料	項目：在校歷年成績單及其他有助於審查之特殊表現資料。 說明：特殊表現資料含高職專題製作成果、得獎、競賽、公正性考試、證照、檢定、成果作品、社團參與、學生幹部等。			備 註	本系與義聯集團五星級飯店建教合作，特規劃「中西廚藝」與「烘焙廚藝」特色領域，以培養具有國際觀之廚藝專業人才。課程須著指定服裝，且配合課程規劃至業界實習六個月。聯絡電話：07-6577711轉3152，網址：www.ca.isu.edu.tw		
指定項目 甄審說明	1.在校歷年成績40%，特殊表現60%。 2.本校指定項目甄審僅採備審資料審查一項，不另舉行面試。 3.備審資料審查所交資料不再歸還，請自行留存。 4.本校指定項目甄審相關事項，請洽詢07-6577711轉2133-2136招生組。						

技優甄審入學招生學校系科(組)、學程一覽表

校名	聯絡電話	傳真電話	網址	限選填一系組	
	02-25381111	02-25339416	http://www.usc.edu.tw		
817 實踐大學	臺北校區：(10462)臺北市中山區大直街70號 高雄校區：(845)高雄市內門區內南里大學路200號			否	
招生系科組學程及招生類別		招生名額	招生系科組學程及招生類別		招生名額
企業管理學系(臺北校區)--56管理		1	財務金融學系(臺北校區)--60商業		2
風險管理與保險學系(臺北校區)--60商業		2	會計學系(臺北校區)--60商業		1
資訊科技與管理學系(臺北校區)--65資管		1	時尚設計學系(高雄校區)--76家政		1
服飾設計與經營學系(高雄校區)--77服裝		4	觀光管理學系(高雄校區)--79餐旅		2
時尚設計學系(高雄校區)--85商設		1	食品營養與保健生技學系(臺北校區)--90食品		1
家庭研究與兒童發展學系(臺北校區)--95幼保		1			

校系科組學程資訊與報名建議說明

- 1.修業年限4年，學生除須於修業年限內修畢所屬學系(組)應修學分外，「英文能力指標」、「體適能檢測」及「中文基本能力指標」必須達到學校規定。若有未盡事宜，悉依本校「學則」及相關法令規定辦理。
- 2.獎助學金資訊參閱<http://acthome.usc.edu.tw/>；國際學術交流計畫參閱國際事務處網站<http://www.uscoia.usc.edu.tw>。
- 3.臺北校區有女生宿舍，可依規定辦理申請(臺北市、新北市除外)；高雄校區有男女宿舍，設備完善，大一床位保證。

校系科組學程名稱				指定項目甄審成績計算方式		同分參酌順序	
實踐大學 企業管理學系(臺北校區)				評分項目	佔甄審成績比例	順序	項目
招生類別	56管理	性別要求	不要求	備審資料審查	100%	1	備審資料審查
志願代碼	56-042	招生名額	1	--	--	2	優待加分比例
指定項目甄審日期	--	指定項目甄審費用	500	--	--	3	--
繳交資料	必繳：1.高中歷年成績單 2.履歷自傳 3.學歷證件(畢業者繳交畢業證書影本、應屆畢業生繳交學生證影本) 選繳：1.相關競賽成果證明 2.社團或幹部表現證明 3.外語能力檢定證明或其他有利個人之證明資料			備註		本系旨在培養敬業樂群態度，理論實務兼備，國際化視野的服務業管理人才，鼓勵同學參與企業實習，或前往國外姊妹校留學機會。學生畢業前必須修畢一種「專業模組」，並通過全民英檢中級複試以上相關檢定。	
指定項目甄審說明	1.備審資料審查評分標準：(1)高中歷年成績(含名次)40% (2)履歷自傳 20% (3)外語能力檢定證明、相關競賽成果證明、社團或幹部表現證明等有利之證明文件 40% 2.備審資料審查所交資料不再歸還，請考生自行留存備份。						

校系科組學程名稱				指定項目甄審成績計算方式		同分參酌順序	
實踐大學 財務金融學系(臺北校區)				評分項目	佔甄審成績比例	順序	項目
招生類別	60商業	性別要求	不要求	備審資料審查	100%	1	備審資料審查
志願代碼	60-532	招生名額	2	--	--	2	優待加分比例
指定項目甄審日期	--	指定項目甄審費用	500	--	--	3	--
繳交資料	必繳：高(中)職歷年成績單(含校或班排名)、個人資料表(含自傳、讀書計畫、競賽成果證明、相關財務/金融/保險/會計/電腦證照與外語檢定通過證明、社團或幹部表現證明、專題製作成果及獲獎證明) 選繳：無			備註		1.本系與多家金融機構合作，協助學生至企業實習，提升職場競爭力。2.本系設有碩士班，且與國外多所大學簽訂姊妹校，提供各項升學管道。3.須修滿規定學分及通過各項畢業門檻規定始具畢業資格。	
指定項目甄審說明	1.請至本系網址下載「個人資料表」格式並依格式填寫 2.備審資料審查評分標準：(1)高中歷年成績 40% (2)自傳與讀書計畫 10% (3)競賽成果證明及相關財務、金融、保險、會計、電腦證照與外語檢定通過證明 40% (4)專題製作成果及獲獎證明 10% 3.備審資料審查所交資料不再歸還，請考生自行留存備份。						

校系科組學程名稱				指定項目甄審成績計算方式		同分參酌順序	
實踐大學 風險管理與保險學系(臺北校區)				評分項目	佔甄審成績比例	順序	項目
招生類別	60商業	性別要求	不要求	備審資料審查	100%	1	備審資料審查
志願代碼	60-533	招生名額	2	--	--	2	優待加分比例
指定項目甄審日期	--	指定項目甄審費用	500	--	--	3	--
繳交資料	必繳：1.高中歷年成績單(含班或校排名) 2.履歷自傳 3.學歷證件(畢業者繳交畢業證書影本、應屆畢業生繳交學生證影本) 選繳：1.相關技藝技能競賽或具體成果證明 2.社團或幹部表現證明			備註		本系招收培養優秀青年成為全方位保險金融專業人才，並與多家保險機構產學合作，實習就業機會多。另設「樂齡幸福保障跨領域學分學程」，增加就業競爭力。學生須通過各項畢業門檻規定始得畢業。	
指定項目甄審說明	1.備審資料審查評分標準：(1)高中歷年成績 20% (2)經歷及自傳 20% (3)相關證照、競賽成果及社團表現 60% 2.備審資料審查所交資料不再歸還，請考生自行留存備份。						

校系科組學程名稱				指定項目甄審成績計算方式		同分參酌順序	
實踐大學 會計學系(臺北校區)				評分項目	佔甄審成績比例	順序	項目
招生類別	60商業	性別要求	不要求	備審資料審查	100%	1	備審資料審查
志願代碼	60-534	招生名額	1	--	--	2	優待加分比例
指定項目甄審日期	--	指定項目甄審費用	500	--	--	3	--
				--	--	4	--
繳交資料	必繳：1.高中歷年成績單 2.履歷自傳 3.學歷證件(畢業者繳交畢業證書影本、應屆畢業生繳交學生證影本) 選繳：1.相關競賽成果證明、會計、財金類證照與外語檢定通過證明 2.社團或幹部表現證明			備註	本系目標在甄選出對會計專業領域有興趣的同學就讀，期能培養出具敬業樂群、有崇高職業道德暨能有效溝通之理論與實務兼備的會計、審計、稅務等人才。		
指定項目甄審說明	1.備審資料審查評分標準：(1) 高中歷年成績 30% (2) 履歷自傳 20% (3) 相關競賽成果證明、會計、財金類證照與外語檢定通過證明或社團及幹部表現證明 50% 2.備審資料審查所交資料不再歸還，請考生自行留存備份。						

校系科組學程名稱				指定項目甄審成績計算方式		同分參酌順序	
實踐大學 資訊科技與管理學系(臺北校區)				評分項目	佔甄審成績比例	順序	項目
招生類別	65資管	性別要求	不要求	備審資料審查	100%	1	備審資料審查
志願代碼	65-140	招生名額	1	--	--	2	優待加分比例
指定項目甄審日期	--	指定項目甄審費用	500	--	--	3	--
				--	--	4	--
繳交資料	請至本系網站(www.itm.usc.edu.tw)下載審查資料格式「104_四技_2.doc」，並依其中規定繳交在校成績證明、自傳、競賽成果(專題、英檢、證照、競賽)、師長推薦函及其他(讀書計畫、社團參與、個人成果作品等)各項資料。			備註	1.本學系通過IEET資訊教育認證，學歷受國際採認。2.培養數位媒體設計、軟體設計、企業E化、資訊服務創新應用等人才，並有企業資源規劃人才培育及雲端計算與服務人才培育計畫。3.大四可申請至國際姊妹校進修取得雙學士學位。		
指定項目甄審說明	1.備審資料審查評分標準：(1) 在校成績證明 40% (2) 自傳 10% (3) 競賽成果(專題、英檢、證照、競賽) 30% (4) 師長推薦函及其他(讀書計畫、社團參與、個人成果作品等) 20% 2.備審資料請繳交影本，不再歸還，請考生自行留存正本。						

校系科組學程名稱				指定項目甄審成績計算方式		同分參酌順序	
實踐大學 時尚設計學系(高雄校區)				評分項目	佔甄審成績比例	順序	項目
招生類別	76家政	性別要求	不要求	備審資料審查	100%	1	備審資料審查
志願代碼	76-046	招生名額	1	--	--	2	優待加分比例
指定項目甄審日期	--	指定項目甄審費用	500	--	--	3	--
				--	--	4	--
繳交資料	必繳：1.高中歷年成績。2.履歷自傳。3.傑出證明。4.作品集。5.社團或幹部表現證明。6.相關競賽成果證明。			備註	本學系以時尚設計為本，強化人文美學與創意設計內蘊之形塑，以培育優秀之時尚造型設計(培育整體造型設計之專業，涵括服裝/彩妝/髮型設計之範疇)與時尚媒傳設計(培育媒傳影像設計之專業，涵括動/靜影像視覺設計之範疇)之專業人才。		
指定項目甄審說明	備審資料審查評分標準：1.高中歷年成績15%。2.履歷自傳10%。3.傑出證明25%。4.作品集與社團或幹部表現證明或相關競賽成果證明50%。(備審資料不歸還，請自行留存。)						

校系科組學程名稱				指定項目甄審成績計算方式		同分參酌順序	
實踐大學 服飾設計與經營學系(高雄校區)				評分項目	佔甄審成績比例	順序	項目
招生類別	77服裝	性別要求	不要求	備審資料審查	100%	1	備審資料審查
志願代碼	77-012	招生名額	4	--	--	2	優待加分比例
指定項目甄審日期	--	指定項目甄審費用	500	--	--	3	--
				--	--	4	--
繳交資料	必繳：1.高中歷年成績單2.履歷自傳3.學歷證件(畢業者繳交畢業證書影本、應屆畢業生繳交學生證影本)4.作品集 選繳：1.相關競賽成果證明2.社團或幹部表現證明。			備註	本系配合國家經濟發展，以培育服飾設計與經營管理的專業人才，並能達到適量、適質、適時及適地的發展，提昇升學研究與就業需求為目標。網址： <a href="http://dm.kh.usc.edu.tw">http://dm.kh.usc.edu.tw</a> 。		
指定項目甄審說明	備審資料審查評分標準：1.高中歷年成績單15%。2.履歷自傳10%。3.作品集50%。4.相關競賽成果證明、社團或幹部表現證明25%。(備審資料不歸還，請自行留存。)						

校系科組學程名稱				指定項目甄審成績計算方式		同分參酌順序	
實踐大學 觀光管理學系(高雄校區)				評分項目	佔甄審成績比例	順序	項目
招生類別	79餐旅	性別要求	不要求	備審資料審查	100%	1	備審資料審查
志願代碼	79-132	招生名額	2	--	--	2	優待加分比例
指定項目甄審日期	--	指定項目甄審費用	500	--	--	3	--
				--	--	4	--
繳交資料	必繳：1.在校歷年成績單。2.相關競賽成果證明。3.社團或班級幹部表現證明。			備註	一、有志從事觀光旅遊或餐飲旅館者。二、有意於太魯閣晶英酒店、台北福華飯店、新竹喜來登飯店、雄獅旅行社、國立海洋生物博物館、山富旅行社等知名企業中「做中學，學中做」者。三、期待能「畢業即就業」之學子，加入觀光大家族。		
指定項目甄審說明	備審資料審查評分標準：1.在校歷年成績單20% 2.相關競賽成果、社團或幹部表現證明80%。(備審資料不歸還，請自行留存。)						

校系科組學程名稱				指定項目甄審成績計算方式		同分參酌順序	
實踐大學 時尚設計學系(高雄校區)				評分項目	佔甄審成績比例	順序	項目
招生類別	85商設	性別要求	不要求	備審資料審查	100%	1	備審資料審查
志願代碼	85-185	招生名額	1	--	--	2	優待加分比例
指定項目	--	指定項目	500	--	--	3	--
甄審日期	--	甄審費用	--	--	--	4	--
繳交資料	必繳：1.高中歷年成績。2.履歷自傳。3.傑出證明。4.作品集。5.社團或幹部表現證明。6.相關競賽成果證明。			備 註	本學系以時尚設計為本，強化人文美學與創意設計內蘊之形塑，以培育優秀之時尚造型設計（培育整體造型設計之專業，涵括服裝/彩妝/髮型設計之範疇）與時尚媒傳設計（培育媒傳影像設計之專業，涵括動/靜影像視覺設計之範疇）之專業人才。		
指定項目 甄審說明	備審資料審查評分標準：1.高中歷年成績15%。2.履歷自傳10%。3.傑出證明25%。4.作品集與社團或幹部表現證明或相關競賽成果證明50%。（備審資料不歸還，請自行留存。）						

校系科組學程名稱				指定項目甄審成績計算方式		同分參酌順序	
實踐大學 食品營養與保健生技學系(臺北校區)				評分項目	佔甄審成績比例	順序	項目
招生類別	90食品	性別要求	不要求	備審資料審查	100%	1	備審資料審查
志願代碼	90-033	招生名額	1	--	--	2	優待加分比例
指定項目	--	指定項目	500	--	--	3	--
甄審日期	--	甄審費用	--	--	--	4	--
繳交資料	必繳：1.高中歷年成績單 2.履歷自傳 3.學歷證件（畢業者繳交畢業證書影本、應屆畢業生繳交學生證影本） 選繳：1.相關競賽成果證明 2.社團或幹部表現證明			備 註	本系課程以「食品科學」與「營養科學」二大領域為基本架構，輔以「保健生技」課程和校外職場實習，以培育食品科學與營養科學領域人才為目標。畢業後能在國內外食品、營養相關領域從事實務工作或研究發展。		
指定項目 甄審說明	1.備審資料審查評分標準：（1）高中歷年成績單 60% （2）履歷自傳 20% （3）相關競賽成果或社團表現證明 20% 2.備審資料審查所交資料不再歸還，請考生自行留存備份。						

校系科組學程名稱				指定項目甄審成績計算方式		同分參酌順序	
實踐大學 家庭研究與兒童發展學系(臺北校區)				評分項目	佔甄審成績比例	順序	項目
招生類別	95幼保	性別要求	不要求	備審資料審查	100%	1	備審資料審查
志願代碼	95-028	招生名額	1	--	--	2	優待加分比例
指定項目	--	指定項目	500	--	--	3	--
甄審日期	--	甄審費用	--	--	--	4	--
繳交資料	必繳：1.自傳及讀書計畫（如：個人資料、家庭狀況、求學經歷、生涯規畫、社團參與、對本系之認識等） 2.歷年成績單（含百分比/名次） 選繳：1.技能檢定證照、研習證明、校內外活動參與證明等 2.社團參與及幹部證明等			備 註	本系培育『具備與應用服務家庭、幼兒、老人專業知能的人才』及『養成具備關懷社會、服務學習之信念與態度的人才』；提供「優質學習環境、卓越師資團隊、跨界多元視野、學用合一教學」，歡迎加入「我們這一家」。		
指定項目 甄審說明	1.備審資料審查評分標準：（1）自傳及讀書計畫 30% （2）歷年成績單 30% （3）相關競賽成果證明、社團表現及其他等 40% 2.備審資料審查所交資料不再歸還，請考生自行留存備份。						



技優甄審入學招生學校系科(組)、學程一覽表

校名	聯絡電話	傳真電話	網址	限選填一系組
	05-2720188	05-2427148	http://www.nhu.edu.tw	
819 南華大學	(62249)嘉義縣大林鎮南華路一段55號			是
招生系科組學程及招生類別		招生名額	招生系科組學程及招生類別	
建築與景觀學系--40土木		4	財務金融學系--60商業	
企業管理學系--60商業		4	文化創意事業管理學系文創行銷組--60商業	
文化創意事業管理學系休閒產業組--60商業		4	資訊管理學系--60商業	
生死學系殯葬服務組--60商業		2	生死學系殯葬服務組--65資管	
資訊管理學系--65資管		10	創意產品設計學系--80工設	
視覺與媒體藝術學系--85商設		2	建築與景觀學系--85商設	
創意產品設計學系--85商設		6		
<b>校系科組學程資訊與報名建議說明</b>				
<p>1教育部核定教學卓越大學                  2國立收費+多項獎金—新生有多項優惠，在校4年、國立收費；另依學測成績給予多項獎助學金，合計最高獎勵287萬元                  3海外學習 人人有機會—可在海外修學位、專業學分學程、專業實習或參加暑期遊學、跨國志願服務等。與美國西來大學推動2+2雙學位，在西來大學，繳交台灣私立大學學雜費                  4就業達人、優質實習—實施全面實習必修課程，與百家企業共同推動產學合作，建立專業培訓、產業留用機制                  5樂活校園、便利食住行—健康蔬食30元吃到飽、每天40班次免費生活專車、新生以住校舍為原則</p>				

校系科組學程名稱				指定項目甄審成績計算方式		同分參酌順序	
南華大學 建築與景觀學系				評分項目	佔甄審成績比例	順序	項目
招生類別	40土木	性別要求	不要求	備審資料審查	100%	1	備審資料審查
志願代碼	40-060	招生名額	4	--	--	2	優待加分比例
指定項目甄審日期	--	指定項目甄審費用	500	--	--	3	--
繳交資料	1.高中(職)在校成績證明。 2.自傳。 3.讀書計畫(含申請動機)。 4.其他有利審查之資料(如:社團參與、學生幹部、競賽成果、證照證明、競賽獲獎證明或成果作品等)。			備註	1.首創建築與景觀專業結合，符合考試院規定，可考建築師、景觀技師證照及公務人員，從事規劃、設計及策展等。就業升學率高。 2.兼顧社會實踐與設計美學，融合人文美學感知教育，強化專業觀念，培訓進入社會良好人才，關注生活居住內涵與城鄉特色發展。		
指定項目甄審說明	備審資料評分標準： 1.高中(職)在校成績證明10%。 2.自傳10%。 3.讀書計畫30%。 4.其他有利審查之資料50%。						

校系科組學程名稱				指定項目甄審成績計算方式		同分參酌順序	
南華大學 財務金融學系				評分項目	佔甄審成績比例	順序	項目
招生類別	60商業	性別要求	不要求	備審資料審查	100%	1	備審資料審查
志願代碼	60-535	招生名額	4	--	--	2	優待加分比例
指定項目甄審日期	--	指定項目甄審費用	500	--	--	3	--
繳交資料	1.高中(職)在校成績證明。 2.自傳。 3.讀書計畫(含申請動機)。 4.其他有利審查之資料(如:社團參與、學生幹部、競賽成果、證照證明、競賽獲獎證明或成果作品等)。			備註	開設財金證照課程，輔導學生考取金融專業證照為主。安排學生寒暑假企業實習，體驗職場實務經驗。畢業生可在銀行、保險、證券、不動產等服務業擔任銀行人員、理財規劃專員、保險經紀人、證券經紀商、基金經理人、投資顧問與公司行號財務部門擔任財務經理人。		
指定項目甄審說明	備審資料評分標準： 1.高中(職)在校成績證明20%。 2.自傳20%。 3.讀書計畫20%。 4.其他有利審查之資料40%。						

校系科組學程名稱				指定項目甄審成績計算方式		同分參酌順序	
南華大學 企業管理學系				評分項目	佔甄審成績比例	順序	項目
招生類別	60商業	性別要求	不要求	備審資料審查	100%	1	備審資料審查
志願代碼	60-536	招生名額	4	--	--	2	優待加分比例
指定項目甄審日期	--	指定項目甄審費用	500	--	--	3	--
繳交資料	1.高中(職)在校成績證明。 2.自傳。 3.讀書計畫(含申請動機)。 4.其他有利審查之資料(如:社團參與、學生幹部、競賽成果、證照證明、競賽獲獎證明或成果作品等)。			備註	本系設有證照輔導、三創研究、系統思考等中心，落實產學合作，理論與實務並重，提升學生專業競爭力並透過產官學界的整合，舉辦實務專題競賽、行銷企劃競賽、學術研討會、專題講座、企業參訪等活動，提升學生專業能力；電話：05-2721001#2071		
指定項目甄審說明	備審資料評分標準： 1.高中(職)在校成績證明50%。 2.自傳30%。 3.其他20%。 ※備審資料恕不退還，請自行留存。						

校系科組學程名稱				指定項目甄審成績計算方式		同分參酌順序	
南華大學 文化創意事業管理學系文創行銷組				評分項目	佔甄審成績比例	順序	項目
招生類別	60商業	性別要求	不要求	備審資料審查	100%	1	備審資料審查
志願代碼	60-537	招生名額	4	--	--	2	優待加分比例
指定項目甄審日期	--	指定項目甄審費用	500	--	--	3	--
				--	--	4	--
繳交資料	1.高中(職)在校成績證明。50% 2.自傳(學生自述)。30% 3.其他(如:審查資料之其他項目可包括:社團參與、幹部、競賽成果、語言檢定、獲獎證明等足資證明自身能力或優秀表現等事蹟,無可免)。20%			備註	本系是全國唯一以行銷管理為主軸的文創學系。以培養具文化底蘊的文創休閒人才為目標。本系輔導考照:推動業師協同教學、企業實習與海外學習。可從事文創產業與數位多媒體企劃行銷;觀光局、文化部等部門行政人員;直升碩士班、赴海外姐妹學校進修;自行創業。		
指定項目甄審說明	*備審資料恕不退還,請自行留存。 本校電話:05-2721001#8811-8815(招生中心) http://www.nhu.edu.tw。 本學系聯絡電話與網址:05-2721001#2531;http://ccem.nhu.edu.tw						

校系科組學程名稱				指定項目甄審成績計算方式		同分參酌順序	
南華大學 文化創意事業管理學系休閒產業組				評分項目	佔甄審成績比例	順序	項目
招生類別	60商業	性別要求	不要求	備審資料審查	100%	1	備審資料審查
志願代碼	60-538	招生名額	4	--	--	2	優待加分比例
指定項目甄審日期	--	指定項目甄審費用	500	--	--	3	--
				--	--	4	--
繳交資料	1.高中(職)在校成績證明。50% 2.自傳(學生自述)。30% 3.其他(如:備審資料之其他項目可包括:社團參與、幹部、競賽成果、語言檢定、獲獎證明等足資證明自身能力或優秀表現等事蹟,無可免)。20%			備註	本系著重休閒產業經濟與管理面之理論與實務訓練,輔以民俗、休閒農場、遊樂場、生態園區、社區營造、渡假村、健身房、俱樂部等熱門休閒產業經營管理實務課。實施業師協同教學、輔導考照、推動企業實習與海外研習,希錄取對休閒有濃厚興趣學習意願強烈之考生。		
指定項目甄審說明	*備審資料恕不退還,請自行留存。 本校電話:05-2721001#8811-8815(招生中心) http://www.nhu.edu.tw。 本學系聯絡電話與網址:05-2721001#2531;http://ccem.nhu.edu.tw						

校系科組學程名稱				指定項目甄審成績計算方式		同分參酌順序	
南華大學 資訊管理學系				評分項目	佔甄審成績比例	順序	項目
招生類別	60商業	性別要求	不要求	備審資料審查	100%	1	備審資料審查
志願代碼	60-539	招生名額	5	--	--	2	優待加分比例
指定項目甄審日期	--	指定項目甄審費用	500	--	--	3	--
				--	--	4	--
繳交資料	1.高中(職)在校成績證明。 2.自傳。 3.讀書計畫(含申請動機)。 4.其他有利審查之資料(如:社團參與、學生幹部、競賽成果、證照證明、競賽獲獎證明或成果作品等)。			備註	本系以企業E化為基礎,並發展網路多媒體的技術與服務。本系分「資訊管理組」結合企業作業流程與E化管理技術,以企業資源規劃為主軸,發展企業智慧的知能;「網路多媒體應用組」以網路多媒體結合APP設計為主軸,培育APP設計與行銷實務的專業人才。		
指定項目甄審說明	備審資料評分標準: 1.高中(職)在校成績證明30%。 2.自傳10%。 3.讀書計畫30%。 4.其他有利審查之資料30%。 *備審資料恕不退還,請自行留存。						

校系科組學程名稱				指定項目甄審成績計算方式		同分參酌順序	
南華大學 生死學系殯葬服務組				評分項目	佔甄審成績比例	順序	項目
招生類別	60商業	性別要求	不要求	備審資料審查	100%	1	備審資料審查
志願代碼	60-540	招生名額	2	--	--	2	優待加分比例
指定項目甄審日期	--	指定項目甄審費用	500	--	--	3	--
				--	--	4	--
繳交資料	1.高中(職)在校成績證明。 2.自傳。 3.讀書計畫(含申請動機)。 4.其他有利審查之資料如社團參與、學生幹部、競賽成果、證照證明、競賽獲獎證明或成果作品等。			備註	本系乃國內殯儀人員養成訓練最系統化、設施最完備,產學合作最綿密之專業教育機構。有嚴謹實習及輔導機制協助學生考取乙丙級證照,畢業後可直升本系研究所或各大生命禮儀公司擔任禮儀師及相關工作。 本系聯絡電話:05-2721001轉2121。		
指定項目甄審說明	備審資料評分標準: 1.高中(職)在校成績證明40%。 2.自傳20%。 3.讀書計畫20%。 4.其他有利審查之資料20%。 *備審資料恕不退還,請自行留存。						

校系科組學程名稱				指定項目甄審成績計算方式		同分參酌順序	
南華大學 生死學系殯葬服務組				評分項目	佔甄審成績比例	順序	項目
招生類別	65資管	性別要求	不要求	備審資料審查	100%	1	備審資料審查
志願代碼	65-141	招生名額	1	--	--	2	優待加分比例
指定項目甄審日期	--	指定項目甄審費用	500	--	--	3	--
				--	--	4	--
繳交資料	1.高中(職)在校成績證明。 2.自傳。 3.讀書計畫(含申請動機)。 4.其他有利審查之資料(如:社團參與、學生幹部競賽成果、證照證明、競賽獲獎證明或成果作品等)。			備註	本系乃國內殯儀人員養成訓練最系統化、設施最完備,產學合作最綿密之專業教育機構。有嚴謹實習及輔導機制協助學生考取乙丙級證照,畢業後可直升本系研究所或各大生命禮儀公司擔任禮儀師及相關工作。 本系聯絡電話:05-2721001轉2121。		
指定項目甄審說明	備審資料評分標準: 1.高中(職)在校成績證明40%。 2.自傳20%。 3.讀書計畫20%。 4.其他有利審查之資料20%。 *備審資料恕不退還,請自行留存。						

校系科組學程名稱				指定項目甄審成績計算方式		同分參酌順序	
南華大學 資訊管理學系				評分項目	佔甄審成績比例	順序	項目
招生類別	65資管	性別要求	不要求	備審資料審查	100%	1	備審資料審查
志願代碼	65-142	招生名額	10	--	--	2	優待加分比例
指定項目甄審日期	--	指定項目甄審費用	500	--	--	3	--
				--	--	4	--
繳交資料	1.高中(職)在校成績證明。 2.自傳。 3.讀書計畫(含申請動機)。 4.其他有利審查之資料(如:社團參與、學生幹部、競賽成果、證照證明、競賽獲獎證明或成果作品等)。			備註	本系以企業E化為基礎,並發展網路多媒體的技術與服務。本系分「資訊管理組」結合企業作業流程與E化管理技術,以企業資源規劃為主軸,發展企業智慧的知能;「網路多媒體應用組」以網路多媒體結合APP設計為主軸,培育APP設計與行銷實務的專業人才。		
指定項目甄審說明	備審資料評分標準: 1.高中(職)在校成績證明30% 2.自傳10% 3.讀書計畫30% 4.其他有利審查之資料30% *備審資料恕不退還,請自行留存。						

校系科組學程名稱				指定項目甄審成績計算方式		同分參酌順序	
南華大學 創意產品設計學系				評分項目	佔甄審成績比例	順序	項目
招生類別	80工設	性別要求	不要求	備審資料審查	100%	1	備審資料審查
志願代碼	80-033	招生名額	6	--	--	2	優待加分比例
指定項目甄審日期	--	指定項目甄審費用	500	--	--	3	--
				--	--	4	--
繳交資料	1.高中(職)在校成績證明。 2.自傳。 3.讀書計畫(含申請動機)。 4.其他有利審查之資料(如:社團參與、學生幹部、競賽成果、證照證明、競賽獲獎證明或成果作品等)。			備註	本系側重創新、造型設計、素材加工技術體驗,培養兼具「設計繪圖」、「創意思考」與「造型美感」之產品設計專業人才。未來可從事生活產品設計、平面設計、室內空間設計、商品企劃、產品研發、創意行銷、展覽設計與規劃、設計工作室經營者等相關工作。		
指定項目甄審說明	備審資料評分標準: 1.高中(職)在校成績證明25% 2.自傳20% 3.讀書計畫15% 4.其他有利審查之資料40% *備審資料恕不退還。						

校系科組學程名稱				指定項目甄審成績計算方式		同分參酌順序	
南華大學 視覺與媒體藝術學系				評分項目	佔甄審成績比例	順序	項目
招生類別	85商設	性別要求	不要求	備審資料審查	100%	1	備審資料審查
志願代碼	85-186	招生名額	2	--	--	2	優待加分比例
指定項目甄審日期	--	指定項目甄審費用	500	--	--	3	--
				--	--	4	--
繳交資料	1.高中(職)在校成績證明。 2.自傳。 3.讀書計畫(含申請動機)。 4.其他有利審查之資料(如:社團參與、學生幹部、競賽成果、證照證明、競賽獲獎證明或成果作品等)。			備註	1.本系首創視覺藝術與數位科技之跨領域學程,結合繪畫、立體造型與數位科技之多元學習。 2.本系實施實習與證照制度。 3.未來發展:藝術工作室創作者、產業設計師、藝術行銷企劃設計師、藝術事業管理經營者...等藝術或設計相關工作。		
指定項目甄審說明	備審資料評分標準: 1.高中(職)在校成績證明20% 2.自傳15% 3.讀書計畫15% 4.其他有利審查之作品資料50% *1.備審資料恕不退還。*2.建議有視覺障礙或辨色異常者,報考時宜慎重考慮。						

校系科組學程名稱				指定項目甄審成績計算方式		同分參酌順序	
南華大學 建築與景觀學系				評分項目	佔甄審成績比例	順序	項目
招生類別	85商設	性別要求	不要求	備審資料審查	100%	1	備審資料審查
志願代碼	85-187	招生名額	2	--	--	2	優待加分比例
指定項目甄審日期	--	指定項目甄審費用	500	--	--	3	--
				--	--	4	--
繳交資料	1.高中(職)在校成績證明。 2.自傳。 3.讀書計畫(含申請動機)。 4.其他有利審查之資料(如:社團參與、學生幹部、競賽成果、證照證明、競賽獲獎證明或成果作品等)。			備註	1.首創建築與景觀專業結合,符合考試院規定,可考建築師、景觀技師證照及公務人員,從事規劃、設計及策展等。就業升學率高。 2.兼顧社會實踐與設計美學,融合人文美學感知教育,強化專業觀念,培訓進入社會良好人才,關注生活居住內涵與城鄉特色發展。		
指定項目甄審說明	備審資料評分標準: 1.高中(職)在校成績證明10%。 2.自傳10%。 3.讀書計畫30%。 4.其他有利審查之資料50%。						

校系科組學程名稱				指定項目甄審成績計算方式		同分參酌順序	
南華大學 創意產品設計學系				評分項目	佔甄審成績比例	順序	項目
招生類別	85商設	性別要求	不要求	備審資料審查	100%	1	備審資料審查
志願代碼	85-188	招生名額	6	--	--	2	優待加分比例
指定項目甄審日期	--	指定項目甄審費用	500	--	--	3	--
				--	--	4	--
繳交資料	1.高中(職)在校成績證明。 2.自傳。 3.讀書計畫(含申請動機)。 4.其他有利審查之資料(如:社團參與、學生幹部、競賽成果、證照證明、競賽獲獎證明或成果作品等)。			備註	本系側重創新、造型設計、素材加工技術體驗,培養兼具「設計繪圖」、「創意思考」與「造型美感」之產品設計專業人才。未來可從事生活產品設計、平面設計、室內空間設計、商品企劃、產品研發、創意行銷、展覽設計與規劃、設計工作室經營者等相關工作。		
指定項目甄審說明	備審資料評分標準: 1.高中(職)在校成績證明25%。 2.自傳20%。 3.讀書計畫15%。 4.其他有利審查之資料40%。 *備審資料恕不退還。						

技優甄審入學招生學校系科(組)、學程一覽表

校名	聯絡電話	傳真電話	網址	限選填一系組
	02-26212121	02-86318024	http://www.au.edu.tw	
820 真理大學	(25103)新北市淡水區真理街32號			是
招生系科組學程及招生類別		招生名額	招生系科組學程及招生類別	
財政稅務學系(台北校區)--60商業		2	會計資訊學系(台北校區)--60商業	
國際貿易學系(台北校區)--60商業		2	財務金融學系(台北校區)--60商業	
企業管理學系(台北校區)--60商業		2	應用日語學系(台北校區)--79餐旅	
觀光事業學系(台北校區)--79餐旅		2		
校系科組學程資訊與報名建議說明				
1.本校分為台北及台南兩校區 台北校區地址：251新北市淡水區真理街32號(網址：http://www.au.edu.tw/) 台南校區地址：721台南市麻豆區北勢里北勢寮70-11號(網址：http://www.mt.au.edu.tw/)				
2.修業4年。				
3.學士班學生在規定修業年限內除修滿各該學系應修科目學分外，尚須通過本校外語中心辦理之英語能力檢定，方得畢業。				
4.備有男女宿舍。				

校系科組學程名稱				指定項目甄審成績計算方式			同分參酌順序	
真理大學 財政稅務學系(台北校區)				評分項目		佔甄審成績比例	順序	項目
招生類別	60商業	性別要求	不要求	備審資料審查		100%	1	備審資料審查
志願代碼	60-541	招生名額	2	--		--	2	優待加分比例
指定項目甄審日期	--	指定項目甄審費用	500	--		--	3	--
				--		--	4	--
繳交資料	1.高中職歷年成績單 2.自傳及讀書計畫 3.相關競賽成果或其他優良表現證明			備審資料審查所交資料不再歸還				
指定項目甄審說明	備審資料評分標準：1.高中職歷年成績單30% 2.自傳及讀書計畫30% 3.相關競賽成果或其他優良表現證明40%			備註				

校系科組學程名稱				指定項目甄審成績計算方式			同分參酌順序	
真理大學 會計資訊學系(台北校區)				評分項目		佔甄審成績比例	順序	項目
招生類別	60商業	性別要求	不要求	備審資料審查		100%	1	備審資料審查
志願代碼	60-542	招生名額	1	--		--	2	優待加分比例
指定項目甄審日期	--	指定項目甄審費用	500	--		--	3	--
				--		--	4	--
繳交資料	1.高中職歷年成績單 2.自傳及讀書計畫 3.相關競賽成果或其他優良表現證明			備審資料審查所交資料不再歸還				
指定項目甄審說明	備審資料評分標準：(1).高中職歷年成績單30% (2).自傳及讀書計畫30% (3).相關競賽成果或其他優良表現證明40%			備註				

校系科組學程名稱				指定項目甄審成績計算方式			同分參酌順序	
真理大學 國際貿易學系(台北校區)				評分項目		佔甄審成績比例	順序	項目
招生類別	60商業	性別要求	不要求	備審資料審查		100%	1	備審資料審查
志願代碼	60-543	招生名額	2	--		--	2	優待加分比例
指定項目甄審日期	--	指定項目甄審費用	500	--		--	3	--
				--		--	4	--
繳交資料	1.高中職歷年成績單 2.自傳及讀書計畫(600字為限) 3.相關競賽成果或其他優良表現證明(有國貿技術士相關證照更佳)			備審資料審查所交資料不再歸還				
指定項目甄審說明	備審資料評分標準：(1).高中職歷年成績單30% (2).自傳及讀書計畫30% (3).相關競賽成果或其他優良表現證明40%			備註				

校系科組學程名稱				指定項目甄審成績計算方式			同分參酌順序	
真理大學 財務金融學系(台北校區)				評分項目		佔甄審成績比例	順序	項目
招生類別	60商業	性別要求	不要求	備審資料審查		100%	1	備審資料審查
志願代碼	60-544	招生名額	2	--		--	2	優待加分比例
指定項目甄審日期	--	指定項目甄審費用	500	--		--	3	--
				--		--	4	--
繳交資料	1.高中職歷年成績單 2.自傳及讀書計畫 3.相關競賽成果或其他優良表現證明			備審資料審查所交資料不再歸還				
指定項目甄審說明	備審資料評分標準：(1).高中職歷年成績單30% (2).自傳及讀書計畫30% (3).相關競賽成果或其他優良表現證明40%			備註				

校系科組學程名稱				指定項目甄審成績計算方式		同分參酌順序	
真理大學 企業管理學系(台北校區)				評分項目	佔甄審成績比例	順序	項目
招生類別	60商業	性別要求	不要求	備審資料審查	100%	1	備審資料審查
志願代碼	60-545	招生名額	2	--	--	2	優待加分比例
指定項目	--	指定項目	500	--	--	3	--
甄審日期	--	甄審費用	--	--	--	4	--
繳交資料	1.高中職歷年成績單 2.自傳及讀書計畫 3.相關競賽成果或其他優良表現證明			備註	備審資料審查所交資料不再歸還		
指定項目甄審說明	備審資料評分標準：(1).高中職歷年成績單30% (2).自傳及讀書計畫30% (3).相關競賽成果或其他優良表現證明40%						

校系科組學程名稱				指定項目甄審成績計算方式		同分參酌順序	
真理大學 應用日語學系(台北校區)				評分項目	佔甄審成績比例	順序	項目
招生類別	79餐旅	性別要求	不要求	備審資料審查	100%	1	備審資料審查
志願代碼	79-133	招生名額	1	--	--	2	優待加分比例
指定項目	--	指定項目	500	--	--	3	--
甄審日期	--	甄審費用	--	--	--	4	--
繳交資料	必繳：1.高中職歷年成績單 2.自傳及讀書計畫 3.相關競賽成果或其他優良表現證明			備註	1.備審資料審查所交資料不再歸還。 2.本系學生通過日語能力試驗N2，或外語能力測驗（FLPT）日語筆試70分，方可取得畢業資格。		
指定項目甄審說明	備審資料評分標準：(1).高中職歷年成績單30% (2).自傳及讀書計畫30% (3).相關競賽成果或其他優良表現證明40%						

校系科組學程名稱				指定項目甄審成績計算方式		同分參酌順序	
真理大學 觀光事業學系(台北校區)				評分項目	佔甄審成績比例	順序	項目
招生類別	79餐旅	性別要求	不要求	備審資料審查	100%	1	備審資料審查
志願代碼	79-134	招生名額	2	--	--	2	優待加分比例
指定項目	--	指定項目	500	--	--	3	--
甄審日期	--	甄審費用	--	--	--	4	--
繳交資料	1.高中職歷年成績單 2.自傳及讀書計畫 3.相關競賽成果或其他優良表現證明			備註	備審資料審查所交資料不再歸還		
指定項目甄審說明	備審資料評分標準：(1).高中職歷年成績單30% (2).自傳及讀書計畫30% (3).相關競賽成果或其他優良表現證明40%						

技優甄審入學招生學校系科(組)、學程一覽表

校名	聯絡電話	傳真電話	網址	限選填一系組
	06-2785123轉1805	06-2785602	http://www.cjcu.edu.tw	
825 長榮大學	(71101)臺南市歸仁區長大路1號			否
招生系科組學程及招生類別		招生名額	招生系科組學程及招生類別	
翻譯學系--60商業		2	應用日語學系--60商業	
企業管理學系--60商業		1	資訊管理學系--65資管	
大眾傳播學系--85商設		2		
<b>校系科組學程資訊與報名建議說明</b>				
<p>1.日間部新生優先住校，校內外生活機能方便。校園廣闊，各棟建築及教學設備完善，圖書館藏書豐富，學習環境極佳。</p> <p>2.本校位居台南高鐵站南側，接駁高鐵與台南之台鐵沙崙支線通過本校，並設立「長榮大學站」。</p> <p>3.新生必修「勞務實習/勞務訓練」課程，每日須參加勞務實作課程。</p> <p>4.日間部學士班訂有英語、資訊力、實作力畢業條件，請參閱語文教育中心及教務處教學品保中心網站。</p> <p>5.設置多項新生獎助學金與安定就學專案，請參閱學務處課外組網站。</p> <p>6.本校設置雙導師制度、家長關懷網，親師共同關心學生生活品德。</p>				

校系科組學程名稱				指定項目甄審成績計算方式		同分參酌順序	
長榮大學 翻譯學系				評分項目	佔甄審成績比例	順序	項目
招生類別	60商業	性別要求	不要求	備審資料審查	60%	1	面試
志願代碼	60-546	招生名額	2	面試	40%	2	備審資料審查
指定項目甄審日期	104/6/5	指定項目甄審費用	750	--	--	3	--
				--	--	4	--
繳交資料	1.高中(職)歷年成績單。 2.中文、英文自傳各一篇(A4以內)。 3.英文能力相關(檢定)證照。 4.其他相關活動證明。 所交備審資料不會歸還，請自行留存備份。			備註 同時報名本2系(含)以上，甄試費以1系計算。			
指定項目甄審說明	1.備審資料審查評分標準：高中(職)歷年成績單10%。中文、英文自傳各一篇(A4以內)40%。英文相關能力(檢定)證照40%。其他相關活動證明10%。 2.面試當日無法準時前來者，請事前與學系連絡(06)2785123#4051、4052。						

校系科組學程名稱				指定項目甄審成績計算方式		同分參酌順序	
長榮大學 應用日語學系				評分項目	佔甄審成績比例	順序	項目
招生類別	60商業	性別要求	不要求	備審資料審查	70%	1	面試
志願代碼	60-547	招生名額	2	面試	30%	2	備審資料審查
指定項目甄審日期	104/6/5	指定項目甄審費用	750	--	--	3	--
				--	--	4	--
繳交資料	必繳：1.高中(職)歷年成績單。2.履歷自傳。3.學歷證件(畢業者繳交畢業證書影本，應屆畢業生繳交學生證影本) 選繳：1.相關競賽成果證明。2.證照相關證明。3.社團或幹部表現證明。4.其他有助審查之資料。 所交備審資料不會歸還，請自行留存備份。			備註 1.同時報名本2系(含)以上，甄試費以1系計算。 2.本系訂有日檢N2等級之畢業門檻，大三時開設一年日語檢定輔導課程，並有日檢N1、N2通過獎學金。 3.本校系與日本姊妹校有留學、遊學。 4.本系設有碩士班，歡迎報考就讀。			
指定項目甄審說明	1.備審資料評分標準：高中(職)歷年成績40%。履歷自傳30%。相關競賽證明成果及社團或幹部表現證明30%。 2.面試評分標準：專業知識40%。發展潛力20%。表達能力20%。整體表現20%。 3.面試當日無法準時前來者，請事前與學系連絡(06)2785123#4251。						

校系科組學程名稱				指定項目甄審成績計算方式		同分參酌順序	
長榮大學 企業管理學系				評分項目	佔甄審成績比例	順序	項目
招生類別	60商業	性別要求	不要求	備審資料審查	80%	1	備審資料審查
志願代碼	60-548	招生名額	1	面試	20%	2	優待加分比例
指定項目甄審日期	104/6/5	指定項目甄審費用	750	--	--	3	--
				--	--	4	--
繳交資料	1.高中(職)歷年成績單。 2.履歷自傳。 3.學歷證件(畢業者繳交畢業證書影本、應屆畢業生繳交學生證影本)。 4.相關競賽成果證明影本。 5.社團或幹部表現證明影本。 所交資料不會歸還，請自行留存備份。			備註 同時報名本2系(含)以上，甄試費以1系計算。			
指定項目甄審說明	1.備審資料審查評分標準：高中(職)歷年成績單20%。履歷自傳20%。相關競賽成果證明影本及社團或幹部表現證明影本60%。 2.面試評分標準(總分100分)：表達能力20%。發展潛力20%。整體表現60%。 3.面試當日無法準時前來者，請事前與學系連絡(06)2785123#2100。						

校系科組學程名稱				指定項目甄審成績計算方式		同分參酌順序	
長榮大學 資訊管理學系				評分項目	佔甄審成績比例	順序	項目
招生類別	65資管	性別要求	不要求	面試	100%	1	面試
志願代碼	65-143	招生名額	2	--	--	2	優待加分比例
指定項目甄審日期	104/6/5	指定項目甄審費用	500	--	--	3	--
				--	--	4	--
繳交資料	必繳：1.高中(職)歷年成績單。2.履歷自傳。3.學歷證件(畢業者繳交畢業證書影本，應屆畢業生繳交學生證影本) 選繳：1.相關競賽成果證明。2.證照相關證明。3.社團或幹部表現證明。4.其他有助審查之資料。 所交資料不會歸還，請自行留存備份。			備註 本系課程規劃為「軟體開發」、「企業資源管理」與「電子商務」等三模組，並強調畢業專案開發實務經驗，專案成果年年獲獎。在教學上，課程的規劃採模組化設計，學成後可直接投入就業市場。合適的職缺有程式設計師、網站設計師、企業資源規劃師、專案管理師等。			
指定項目甄審說明	1.面試評分標準(總分100分)：表達能力20%，專業知識20%，發展潛力20%，人格特質20%，整體表現20%。 2.同時報名本校2系(含)以上，甄試費以1系計算。 3.面試當日無法準時前來者，請事前與學系連絡(06)2785123#6052。						

校系科組學程名稱				指定項目甄審成績計算方式		同分參酌順序	
長榮大學 大眾傳播學系				評分項目	佔甄審成績比例	順序	項目
招生類別	85商設	性別要求	不要求	備審資料審查	30%	1	面試
志願代碼	85-189	招生名額	2	面試	70%	2	備審資料審查
指定項目甄審日期	104/6/5	指定項目甄審費用	750	--	--	3	--
				--	--	4	--
繳交資料	1.高中(職)歷年成績單。2.履歷自傳。 3.學歷證件(畢業者繳交畢業證書影本、應屆畢業生繳交學生證影本)。 4.相關競賽成果證明。 5.社團或幹部表現證明。 6.作品集或其他有助審查之資料。 所交資料不會歸還,請自行留存備份。			備註	1.同時報名本校2系(含)以上,甄試費以1系計算。 2.本系旨在培養人文傳播知識之人才,重視大眾傳播實務能力之養成。3.本系重視實務訓練,於大三暑假期間安排學生至電視台、公關公司、製作公司、電台等相關單位實習。4.鼓勵學生參與校外各項比賽		
指定項目甄審說明	1.資料審查評分標準(總分100分):高中(職)歷年成績50%。自傳10%。競賽成果、參與社團、作品等其他資料40%。 2.面試審查(總分100分)評分標準:表達能力30%,應答內容40%,機智反應20%,服裝儀容10%。 3.面試當日無法準時前來者,請事前與學系連絡(06)2785123#4101。						

技優甄審入學招生學校系科(組)、學程一覽表

校名	聯絡電話	傳真電話	網址	限選填一系組
	03-5391216	03-5391288	http://www.hcu.edu.tw	
827 玄奘大學	(30092)新竹市香山區玄奘路48號			是
招生系科組學程及招生類別		招生名額	招生系科組學程及招生類別	
資訊管理學系--65資管		3	視覺傳達設計學系數位媒體組--85商設	
<b>校系科組學程資訊與報名建議說明</b>				
<p>1.本校位於新竹市，交通便利，距新竹火車站僅15分鐘車程，往新竹市區約15分鐘1班公車，國光客運從校區直達台北市只要70分鐘。</p> <p>2.大一新生宿舍保證床位，五人一間，12坪大套房，房間內設有獨立衛浴、冷氣、光纖，設備一應俱全，並有宿舍管理員24小時照顧。</p> <p>3.本校學生畢業前須通過全民英檢初級以上之相關語言測驗，始可畢業。</p> <p>4.本校普通教室皆備有中央空調及e化講桌單槍投影器材等，院系並設有專業教室與教學工作坊約65間，教學資源豐沛，落實學用合一；另外學校並設有近58個社團，活動蓬勃，表現優異。</p>				

校系科組學程名稱				指定項目甄審成績計算方式		同分參酌順序	
玄奘大學 資訊管理學系				評分項目	佔甄審成績比例	順序	項目
招生類別	65資管	性別要求	不要求	備審資料審查	100%	1	備審資料審查
志願代碼	65-144	招生名額	3	--	--	2	優待加分比例
指定項目甄審日期	--	指定項目甄審費用	500	--	--	3	--
繳交資料	1.自傳。 2.個人在學期間優良表現之證明。 3.有利審查之證照。			備註	本系以數位技術為主要教學內容，培養學生成為具備『多媒體、遊戲軟體設計與應用』、『電子商務和網路行銷』人才，建立『專業進修和網路微型創業』的基礎，同時結合本校設計與傳播學院的資源，藉以培育出具跨領域整合及決策能力之資訊管理專業人才。		
指定項目甄審說明	相關證明文件請繳交影本，備審資料不歸還請自行備份留存。 備審資料審查評分標準： 1.自傳30%。 2.個人在學期間優良表現之證明30%。 3.有利審查之證照40%。						

校系科組學程名稱				指定項目甄審成績計算方式		同分參酌順序	
玄奘大學 視覺傳達設計學系數位媒體組				評分項目	佔甄審成績比例	順序	項目
招生類別	85商設	性別要求	不要求	備審資料審查	100%	1	備審資料審查
志願代碼	85-190	招生名額	3	--	--	2	優待加分比例
指定項目甄審日期	--	指定項目甄審費用	500	--	--	3	--
繳交資料	1.自傳及讀書計畫。 2.作品集。 3.技能檢定或競賽成果證明。			備註	本系數位媒體組以視覺設計為基礎，重視手繪與電繪技能、基礎設計、美學與影音創作，並結合行動媒體娛樂（APP）、多媒體設計、2D與3D動畫、數位剪輯、網頁及互動遊戲等專業內容，培育互動科技與動畫藝術的新世代設計人。		
指定項目甄審說明	相關證明文件請繳交影本，備審資料不歸還請自行備份留存。 備審資料審查評分標準： 1.自傳及讀書計畫15%。 2.作品集40%。 3.技能檢定或競賽成果證明45%。						



## 技優甄審入學招生學校系科(組)、學程一覽表

校名	聯絡電話	傳真電話	網址	限選填一系組	
	04-23323456	04-23321059	http://www.asia.edu.tw		
828 亞洲大學	(41354)臺中市霧峰區柳豐路500號			否	
招生系科組學程及招生類別		招生名額	招生系科組學程及招生類別		招生名額
資訊工程學系資電應用組--25電子		1	資訊工程學系數位內容組--25電子		1
光電與通訊學系光電綠能組--25電子		1	光電與通訊學系通訊網路組--25電子		1
心理學系--56管理		2	社會工作學系--56管理		2
外國語文學系--56管理		1	經營管理學系企業創新管理組--60商業		2
經營管理學系行銷管理組--60商業		2	國際企業學系國際行銷組--60商業		1
國際企業學系國際企業經營組--60商業		1	休閒與遊憩管理學系餐旅事業管理組--60商業		1
休閒與遊憩管理學系旅遊事業管理組--60商業		1	會計與資訊學系財稅應用組--60商業		2
會計與資訊學系管理應用組--60商業		1	行動商務與多媒體應用學系--65資管		4
資訊傳播學系--65資管		2	保健營養生技學系化妝品組--78美容		1
數位媒體設計學系數位動畫設計組--85商設		1	數位媒體設計學系數位遊戲設計組--85商設		1
視覺傳達設計學系企業形象設計組--85商設		2	視覺傳達設計學系產業視覺設計組--85商設		3
創意商品設計學系流行精品設計組--85商設		1	創意商品設計學系創意商品設計組--85商設		1
保健營養生技學系食品營養組--90食品		1	生物科技學系--90食品		2
幼兒教育學系--95幼保		1			

### 校系科組學程資訊與報名建議說明

- 1.本校大學部一年級新生須修習「服務與學習」課程(一學年、0學分、必修)，且為禁菸校園。
- 2.本校宿舍設備新穎，附有空調及寬頻網路。大一新生享有優先住宿權利(須於規定時間內提出申請)。
- 3.本校學生社團活動活躍，獎助學金豐厚，各學系規劃有各項專業實習，安排學生前往各相關企業實習，亦有許多校外工讀機會，可提早接觸就業市場。
- 4.本校設有學、碩士五年一貫學位學程，鼓勵學士班優秀學生繼續就讀碩士班。
- 5.本校設有免費之英文檢定輔導班、專業證照輔導班及公職輔導班，輔導同學通過相關考試。

校系科組學程名稱				指定項目甄審成績計算方式		同分參酌順序	
亞洲大學 資訊工程學系資電應用組				評分項目	佔甄審成績比例	順序	項目
招生類別	25電子	性別要求	不要求	備審資料審查	100%	1	備審資料審查
志願代碼	25-242	招生名額	1	--	--	2	優待加分比例
指定項目甄審日期	--	指定項目甄審費用	500	--	--	3	--
				--	--	4	--
繳交資料	1.在校學業成績證明(須註明排名及班級人數)。 2.自傳及讀書計畫。 3.各項競賽成果、技能檢定證照影本及其他有利之審查資料。			備註	1.本系聯絡電話:04-23323456轉6101，網址http://csie.asia.edu.tw。 2.相關繳交之備審資料不再歸還，請自行影印留存。		
指定項目甄審說明	1.本校指定項目甄審僅採書面審查一項，不另舉行面試。 2.其他有利之審查資料，可包括各項證照、社團參與證明等。 3.備審資料評分標準：在校學業成績證明10%、自傳及讀書計畫60%、各項競賽成果、技能檢定證照影本及其他有利於審查資料30%。						

校系科組學程名稱				指定項目甄審成績計算方式		同分參酌順序	
亞洲大學 資訊工程學系數位內容組				評分項目	佔甄審成績比例	順序	項目
招生類別	25電子	性別要求	不要求	備審資料審查	100%	1	備審資料審查
志願代碼	25-243	招生名額	1	--	--	2	優待加分比例
指定項目甄審日期	--	指定項目甄審費用	500	--	--	3	--
				--	--	4	--
繳交資料	1.在校學業成績證明(須註明排名及班級人數)。 2.自傳及讀書計畫。 3.各項競賽成果、技能檢定證照影本及其他有利之審查資料。			備註	1.本系聯絡電話:04-23323456轉6101，網址http://csie.asia.edu.tw。 2.相關繳交之備審資料不再歸還，請自行影印留存。		
指定項目甄審說明	1.本校指定項目甄審僅採書面審查一項，不另舉行面試。 2.其他有利之審查資料，可包括各項證照、社團參與證明等。 3.備審資料評分標準：在校學業成績證明10%、自傳及讀書計畫60%、各項競賽成果、技能檢定證照影本及其他有利於審查資料30%。						

校系科組學程名稱				指定項目甄審成績計算方式		同分參酌順序	
亞洲大學 光電與通訊學系光電綠能組				評分項目	佔甄審成績比例	順序	項目
招生類別	25電子	性別要求	不要求	備審資料審查	100%	1	備審資料審查
志願代碼	25-244	招生名額	1	--	--	2	優待加分比例
指定項目甄審日期	--	指定項目甄審費用	500	--	--	3	--
				--	--	4	--
繳交資料	1.在校學業成績證明(須註明排名及班級人數)。 2.自傳及讀書計畫。 3.各項競賽成果、技能檢定證照影本及其他有利之審查資料。			備註	1.本系聯絡電話:04-23323456轉6181，網址http://cc.asia.edu.tw。 2.相關繳交之備審資料不再歸還，請自行影印留存。		
指定項目甄審說明	1.本校指定項目甄審僅採書面審查一項，不另舉行面試。 2.其他有利之審查資料，可包括各項證照、社團參與證明等。 3.備審資料評分標準：在校學業成績證明35%、自傳及讀書計畫35%、各項競賽成果、技能檢定證照影本及其他有利於審查資料30%。						

校系科組學程名稱				指定項目甄審成績計算方式		同分參酌順序	
亞洲大學 光電與通訊學系通訊網路組				評分項目	佔甄審成績比例	順序	項目
招生類別	25電子	性別要求	不要求	備審資料審查	100%	1	備審資料審查
志願代碼	25-245	招生名額	1	--	--	2	優待加分比例
指定項目甄審日期	--	指定項目甄審費用	500	--	--	3	--
				--	--	4	--
繳交資料	1.在校學業成績證明(須註明排名及班級人數)。 2.自傳及讀書計畫。 3.各項競賽成果、技能檢定證照影本及其他有利之審查資料。			備註	1.本系聯絡電話:04-23323456轉6181, 網址http://cc.asia.edu.tw。 2.相關繳交之備審資料不再歸還, 請自行影印留存。		
指定項目甄審說明	1.本校指定項目甄審僅採書面審查一項, 不另舉行面試。 2.其他有利之審查資料, 可包括各項證照、社團參與證明等。 3.備審資料評分標準: 在校學業成績證明35%、自傳及讀書計畫35%、各項競賽成果、技能檢定證照影本及其他有利於審查資料30%。						

校系科組學程名稱				指定項目甄審成績計算方式		同分參酌順序	
亞洲大學 心理學系				評分項目	佔甄審成績比例	順序	項目
招生類別	56管理	性別要求	不要求	備審資料審查	100%	1	備審資料審查
志願代碼	56-043	招生名額	2	--	--	2	優待加分比例
指定項目甄審日期	--	指定項目甄審費用	500	--	--	3	--
				--	--	4	--
繳交資料	1.自傳及讀書計畫。 2.各項競賽成果、技能檢定證照影本及其他有利之審查資料。 3.在校學業成績證明(須註明排名及班級人數)。			備註	1.本系聯絡電話:04-23323456轉5712, 網址http://psy.asia.edu.tw。 2.相關繳交之備審資料不再歸還, 請自行影印留存。		
指定項目甄審說明	1.本校指定項目甄審僅採書面審查一項, 不另舉行面試。 2.其他有利之審查資料, 可包括各項證照、社團參與證明等。 3.備審資料評分標準: 在校學業成績證明10%、自傳及讀書計畫60%、各項競賽成果、技能檢定證照影本及其他有利於審查資料30%。						

校系科組學程名稱				指定項目甄審成績計算方式		同分參酌順序	
亞洲大學 社會工作學系				評分項目	佔甄審成績比例	順序	項目
招生類別	56管理	性別要求	不要求	備審資料審查	100%	1	備審資料審查
志願代碼	56-044	招生名額	2	--	--	2	優待加分比例
指定項目甄審日期	--	指定項目甄審費用	500	--	--	3	--
				--	--	4	--
繳交資料	1.在校學業成績證明(須註明排名及班級人數)。 2.自傳及讀書計畫。 3.各項競賽成果、技能檢定證照影本及其他認同本校等有利之審查資料。			備註	1.本系聯絡電話:04-23323456轉5141, 網址http://sw.asia.edu.tw。 2.相關繳交之備審資料不再歸還, 請自行影印留存。		
指定項目甄審說明	1.本校指定項目甄審僅採書面審查一項, 不另舉行面試。 2.其他有利之審查資料, 可包括各項證照、社團參與證明等。 3.備審資料評分標準: 在校學業成績證明10%、自傳及讀書計畫60%、各項競賽成果、技能檢定證照影本及其他有利於審查資料30%。						

校系科組學程名稱				指定項目甄審成績計算方式		同分參酌順序	
亞洲大學 外國語文學系				評分項目	佔甄審成績比例	順序	項目
招生類別	56管理	性別要求	不要求	備審資料審查	100%	1	備審資料審查
志願代碼	56-045	招生名額	1	--	--	2	優待加分比例
指定項目甄審日期	--	指定項目甄審費用	500	--	--	3	--
				--	--	4	--
繳交資料	1.在校學業成績證明(須註明排名及班級人數)。 2.自傳及讀書計畫。 3.各項競賽成果、技能檢定證照影本及其他有利之審查資料。			備註	1.本系聯絡電話:04-23323456轉5701, 網址http://flts.asia.edu.tw。 2.相關繳交之備審資料不再歸還, 請自行影印留存。		
指定項目甄審說明	1.本校指定項目甄審僅採書面審查一項, 不另舉行面試。 2.其他有利之審查資料, 可包括各項證照、社團參與證明等。 3.備審資料評分標準: 在校學業成績證明10%、自傳及讀書計畫60%、各項競賽成果、技能檢定證照影本及其他有利於審查資料30%。						

校系科組學程名稱				指定項目甄審成績計算方式		同分參酌順序	
亞洲大學 經營管理學系企業創新管理組				評分項目	佔甄審成績比例	順序	項目
招生類別	60商業	性別要求	不要求	備審資料審查	100%	1	備審資料審查
志願代碼	60-549	招生名額	2	--	--	2	優待加分比例
指定項目甄審日期	--	指定項目甄審費用	500	--	--	3	--
				--	--	4	--
繳交資料	1.在校學業成績證明(須註明排名及班級人數)。 2.自傳及讀書計畫。 3.各項競賽成果、技能檢定證照影本及其他有利之審查資料。			備註	1.本系聯絡電話:04-23323456轉5541, 網址http://bo.asia.edu.tw。 2.相關繳交之備審資料不再歸還, 請自行影印留存。		
指定項目甄審說明	1.本校指定項目甄審僅採書面審查一項, 不另舉行面試。 2.其他有利之審查資料, 可包括各項證照、社團參與證明等。 3.備審資料評分標準: 在校學業成績證明10%、自傳及讀書計畫60%、各項競賽成果、技能檢定證照影本及其他有利於審查資料30%。						

校系科組學程名稱				指定項目甄審成績計算方式		同分參酌順序	
亞洲大學 經營管理學系行銷管理組				評分項目	佔甄審成績比例	順序	項目
招生類別	60商業	性別要求	不要求	備審資料審查	100%	1	備審資料審查
志願代碼	60-550	招生名額	2	--	--	2	優待加分比例
指定項目甄審日期	--	指定項目甄審費用	500	--	--	3	--
				--	--	4	--
繳交資料	1.在校學業成績證明(須註明排名及班級人數)。 2.自傳及讀書計畫。 3.各項競賽成果、技能檢定證照影本及其他有利之審查資料。			備註	1.本系聯絡電話:04-23323456轉5541, 網址http://bo.asia.edu.tw。 2.相關繳交之備審資料不再歸還, 請自行影印留存。		
指定項目甄審說明	1.本校指定項目甄審僅採書面審查一項, 不另舉行面試。 2.其他有利之審查資料, 可包括各項證照、社團參與證明等。 3.備審資料評分標準: 在校學業成績證明10%、自傳及讀書計畫60%、各項競賽成果、技能檢定證照影本及其他有利於審查資料30%。						

校系科組學程名稱				指定項目甄審成績計算方式		同分參酌順序	
亞洲大學 國際企業學系國際行銷組				評分項目	佔甄審成績比例	順序	項目
招生類別	60商業	性別要求	不要求	備審資料審查	100%	1	備審資料審查
志願代碼	60-551	招生名額	1	--	--	2	優待加分比例
指定項目甄審日期	--	指定項目甄審費用	500	--	--	3	--
				--	--	4	--
繳交資料	1.在校學業成績證明(須註明排名及班級人數)。 2.自傳及讀書計畫。 3.各項競賽成果、技能檢定證照影本及其他有利之審查資料。			備註	1.本系聯絡電話:04-23323456轉5561, 網址http://ib.asia.edu.tw。 2.相關繳交之備審資料不再歸還, 請自行影印留存。		
指定項目甄審說明	1.本校指定項目甄審僅採書面審查一項, 不另舉行面試。 2.其他有利之審查資料, 可包括各項證照、社團參與證明等。 3.備審資料評分標準: 在校學業成績證明10%、自傳及讀書計畫60%、各項競賽成果、技能檢定證照影本及其他有利於審查資料30%。						

校系科組學程名稱				指定項目甄審成績計算方式		同分參酌順序	
亞洲大學 國際企業學系國際企業經營組				評分項目	佔甄審成績比例	順序	項目
招生類別	60商業	性別要求	不要求	備審資料審查	100%	1	備審資料審查
志願代碼	60-552	招生名額	1	--	--	2	優待加分比例
指定項目甄審日期	--	指定項目甄審費用	500	--	--	3	--
				--	--	4	--
繳交資料	1.在校學業成績證明(須註明排名及班級人數)。 2.自傳及讀書計畫。 3.各項競賽成果、技能檢定證照影本及其他有利之審查資料。			備註	1.本系聯絡電話:04-23323456轉5561, 網址http://ib.asia.edu.tw。 2.相關繳交之備審資料不再歸還, 請自行影印留存。		
指定項目甄審說明	1.本校指定項目甄審僅採書面審查一項, 不另舉行面試。 2.其他有利之審查資料, 可包括各項證照、社團參與證明等。 3.備審資料評分標準: 在校學業成績證明10%、自傳及讀書計畫60%、各項競賽成果、技能檢定證照影本及其他有利於審查資料30%。						

校系科組學程名稱				指定項目甄審成績計算方式		同分參酌順序	
亞洲大學 休閒與遊憩管理學系餐旅事業管理組				評分項目	佔甄審成績比例	順序	項目
招生類別	60商業	性別要求	不要求	備審資料審查	100%	1	備審資料審查
志願代碼	60-553	招生名額	1	--	--	2	優待加分比例
指定項目甄審日期	--	指定項目甄審費用	500	--	--	3	--
				--	--	4	--
繳交資料	1.在校學業成績證明(須註明排名及班級人數)。 2.自傳及讀書計畫。 3.各項競賽成果、技能檢定證照影本及其他有利之審查資料。			備註	1.本系聯絡電話:04-23323456轉5441, 網址http://leisure.asia.edu.tw。 2.相關繳交之備審資料不再歸還, 請自行影印留存。		
指定項目甄審說明	1.本校指定項目甄審僅採書面審查一項, 不另舉行面試。 2.其他有利之審查資料, 可包括各項證照、社團參與證明等。 3.備審資料評分標準: 在校學業成績證明10%、自傳及讀書計畫60%、各項競賽成果、技能檢定證照影本及其他有利於審查資料30%。						

校系科組學程名稱				指定項目甄審成績計算方式		同分參酌順序	
亞洲大學 休閒與遊憩管理學系旅遊事業管理組				評分項目	佔甄審成績比例	順序	項目
招生類別	60商業	性別要求	不要求	備審資料審查	100%	1	備審資料審查
志願代碼	60-554	招生名額	1	--	--	2	優待加分比例
指定項目甄審日期	--	指定項目甄審費用	500	--	--	3	--
				--	--	4	--
繳交資料	1.在校學業成績證明(須註明排名及班級人數)。 2.自傳及讀書計畫。 3.各項競賽成果、技能檢定證照影本及其他有利之審查資料。			備註	1.本系聯絡電話:04-23323456轉5441, 網址http://leisure.asia.edu.tw。 2.相關繳交之備審資料不再歸還, 請自行影印留存。		
指定項目甄審說明	1.本校指定項目甄審僅採書面審查一項, 不另舉行面試。 2.其他有利之審查資料, 可包括各項證照、社團參與證明等。 3.備審資料評分標準: 在校學業成績證明10%、自傳及讀書計畫60%、各項競賽成果、技能檢定證照影本及其他有利於審查資料30%。						

校系科組學程名稱				指定項目甄審成績計算方式		同分參酌順序	
亞洲大學 會計與資訊學系財稅應用組				評分項目	佔甄審成績比例	順序	項目
招生類別	60商業	性別要求	不要求	備審資料審查	100%	1	備審資料審查
志願代碼	60-555	招生名額	2	--	--	2	優待加分比例
指定項目甄審日期	--	指定項目甄審費用	500	--	--	3	--
				--	--	4	--
繳交資料	1.在校學業成績證明(須註明排名及班級人數)。 2.自傳及讀書計畫。 3.各項競賽成果、技能檢定證照影本及其他有利之審查資料。			備註	1.本系聯絡電話:04-23323456轉5401, 網址http://ai.asia.edu.tw。 2.相關繳交之備審資料不再歸還, 請自行影印留存。		
指定項目甄審說明	1.本校指定項目甄審僅採書面審查一項, 不另舉行面試。 2.其他有利之審查資料, 可包括各項證照、社團參與證明等。 3.備審資料評分標準: 在校學業成績證明10%、自傳及讀書計畫60%、各項競賽成果、技能檢定證照影本及其他有利於審查資料30%。						

校系科組學程名稱				指定項目甄審成績計算方式		同分參酌順序	
亞洲大學 會計與資訊學系管理應用組				評分項目	佔甄審成績比例	順序	項目
招生類別	60商業	性別要求	不要求	備審資料審查	100%	1	備審資料審查
志願代碼	60-556	招生名額	1	--	--	2	優待加分比例
指定項目甄審日期	--	指定項目甄審費用	500	--	--	3	--
				--	--	4	--
繳交資料	1.在校學業成績證明(須註明排名及班級人數)。 2.自傳及讀書計畫。 3.各項競賽成果、技能檢定證照影本及其他有利之審查資料。			備註	1.本系聯絡電話:04-23323456轉5401, 網址http://ai.asia.edu.tw。 2.相關繳交之備審資料不再歸還, 請自行影印留存。		
指定項目甄審說明	1.本校指定項目甄審僅採書面審查一項, 不另舉行面試。 2.其他有利之審查資料, 可包括各項證照、社團參與證明等。 3.備審資料評分標準: 在校學業成績證明10%、自傳及讀書計畫60%、各項競賽成果、技能檢定證照影本及其他有利於審查資料30%。						

校系科組學程名稱				指定項目甄審成績計算方式		同分參酌順序	
亞洲大學 行動商務與多媒體應用學系				評分項目	佔甄審成績比例	順序	項目
招生類別	65資管	性別要求	不要求	備審資料審查	100%	1	備審資料審查
志願代碼	65-145	招生名額	4	--	--	2	優待加分比例
指定項目甄審日期	--	指定項目甄審費用	500	--	--	3	--
				--	--	4	--
繳交資料	1.在校學業成績證明(須註明排名及班級人數)。 2.自傳及讀書計畫。 3.各項競賽成果、技能檢定證照影本及其他有利之審查資料。			備註	1.本系聯絡電話:04-23323456轉6122, 網址http://aim.asia.edu.tw。 2.相關繳交之備審資料不再歸還, 請自行影印留存。		
指定項目甄審說明	1.本校指定項目甄審僅採書面審查一項, 不另舉行面試。 2.其他有利之審查資料, 可包括各項證照、社團參與證明等。 3.備審資料評分標準: 在校學業成績證明30%、自傳及讀書計畫40%、各項競賽成果、技能檢定證照影本及其他有利於審查資料30%。						

校系科組學程名稱				指定項目甄審成績計算方式		同分參酌順序	
亞洲大學 資訊傳播學系				評分項目	佔甄審成績比例	順序	項目
招生類別	65資管	性別要求	不要求	備審資料審查	100%	1	備審資料審查
志願代碼	65-146	招生名額	2	--	--	2	優待加分比例
指定項目甄審日期	--	指定項目甄審費用	500	--	--	3	--
				--	--	4	--
繳交資料	1.在校學業成績證明(須註明排名及班級人數)。 2.自傳及讀書計畫。 3.各項競賽成果、技能檢定證照影本及其他有利之審查資料。			備註	1.本系聯絡電話:04-23323456轉6163, 網址http://infocom.asia.edu.tw。 2.相關繳交之備審資料不再歸還, 請自行影印留存。		
指定項目甄審說明	1.本校指定項目甄審僅採書面審查一項, 不另舉行面試。 2.其他有利之審查資料, 可包括各項證照、社團參與證明等。 3.備審資料評分標準: 在校學業成績證明10%、自傳及讀書計畫60%、各項競賽成果、技能檢定證照影本及其他有利於審查資料30%。						

校系科組學程名稱				指定項目甄審成績計算方式		同分參酌順序	
亞洲大學 保健營養生技學系化妝品組				評分項目	佔甄審成績比例	順序	項目
招生類別	78美容	性別要求	不要求	備審資料審查	100%	1	備審資料審查
志願代碼	78-042	招生名額	1	--	--	2	優待加分比例
指定項目甄審日期	--	指定項目甄審費用	500	--	--	3	--
				--	--	4	--
繳交資料	1.在校學業成績證明(須註明排名及班級人數)。 2.自傳及讀書計畫。 3.各項競賽成果、社團參與證明及其他有利之審查資料。			備註	1.本系聯絡電話:04-23323456轉5161, 網址http://als.asia.edu.tw。 2.相關繳交之備審資料不再歸還, 請自行影印留存。		
指定項目甄審說明	1.本校指定項目甄審僅採書面審查一項, 不另舉行面試。 2.其他有利之審查資料, 可包括各項證照。 3.備審資料評分標準: 在校學業成績證明10%、自傳及讀書計畫60%、各項競賽成果、社團參與證明及其他有利於審查資料30%。						

校系科組學程名稱				指定項目甄審成績計算方式		同分參酌順序	
亞洲大學 數位媒體設計學系數位動畫設計組				評分項目	佔甄審成績比例	順序	項目
招生類別	85商設	性別要求	不要求	備審資料審查	100%	1	備審資料審查
志願代碼	85-191	招生名額	1	--	--	2	優待加分比例
指定項目 甄審日期	--	指定項目 甄審費用	500	--	--	3	--
				--	--	4	--
繳交資料	1.在校學業成績證明(須註明排名及班級人數)。 2.自傳、讀書計畫、成果作品。 3.各項競賽成果、技能檢定證照影本及其他有利之審查資料。			備 註	1.本系聯絡電話:04-23323456轉1062, 網址http://dmd.asia.edu.tw。 2.相關繳交之備審資料不再歸還, 請自行影印留存。		
指定項目 甄審說明	1.本校指定項目甄審僅採書面審查一項, 不另舉行面試。 2.其他有利之審查資料, 可包括各項證照、社團參與證明等。 備審資料評分標準: 在校學業成績證明10%、自傳、讀書計畫、成果作品60%、各項競賽成果、技能檢定證照影本及其他有利於審查資料30%。						

校系科組學程名稱				指定項目甄審成績計算方式		同分參酌順序	
亞洲大學 數位媒體設計學系數位遊戲設計組				評分項目	佔甄審成績比例	順序	項目
招生類別	85商設	性別要求	不要求	備審資料審查	100%	1	備審資料審查
志願代碼	85-192	招生名額	1	--	--	2	優待加分比例
指定項目 甄審日期	--	指定項目 甄審費用	500	--	--	3	--
				--	--	4	--
繳交資料	1.在校學業成績證明(須註明排名及班級人數)。 2.自傳、讀書計畫、成果作品。 3.各項競賽成果、技能檢定證照影本及其他有利之審查資料。			備 註	1.本系聯絡電話:04-23323456轉1062, 網址http://dmd.asia.edu.tw。 2.相關繳交之備審資料不再歸還, 請自行影印留存。		
指定項目 甄審說明	1.本校指定項目甄審僅採書面審查一項, 不另舉行面試。 2.其他有利之審查資料, 可包括各項證照、社團參與證明等。 備審資料評分標準: 在校學業成績證明10%、自傳、讀書計畫、成果作品60%、各項競賽成果、技能檢定證照影本及其他有利於審查資料30%。						

校系科組學程名稱				指定項目甄審成績計算方式		同分參酌順序	
亞洲大學 視覺傳達設計學系企業形象設計組				評分項目	佔甄審成績比例	順序	項目
招生類別	85商設	性別要求	不要求	備審資料審查	100%	1	備審資料審查
志願代碼	85-193	招生名額	2	--	--	2	優待加分比例
指定項目 甄審日期	--	指定項目 甄審費用	500	--	--	3	--
				--	--	4	--
繳交資料	1.在校學業成績證明(須註明排名及班級人數)。 2.自傳、讀書計畫、成果作品。 3.各項競賽成果、技能檢定證照影本及其他有利之審查資料。			備 註	1.本系聯絡電話:04-23323456轉1072, 網址http://vcd.asia.edu.tw。 2.相關繳交之備審資料不再歸還, 請自行影印留存。		
指定項目 甄審說明	1.本校指定項目甄審僅採書面審查一項, 不另舉行面試。 2.其他有利之審查資料, 可包括各項證照、社團參與證明等。 備審資料評分標準: 在校學業成績證明10%、自傳、讀書計畫、成果作品60%、各項競賽成果、技能檢定證照影本及其他有利於審查資料30%。						

校系科組學程名稱				指定項目甄審成績計算方式		同分參酌順序	
亞洲大學 視覺傳達設計學系產業視覺設計組				評分項目	佔甄審成績比例	順序	項目
招生類別	85商設	性別要求	不要求	備審資料審查	100%	1	備審資料審查
志願代碼	85-194	招生名額	3	--	--	2	優待加分比例
指定項目 甄審日期	--	指定項目 甄審費用	500	--	--	3	--
				--	--	4	--
繳交資料	1.在校學業成績證明(須註明排名及班級人數)。 2.自傳、讀書計畫、成果作品。 3.各項競賽成果、技能檢定證照影本及其他有利之審查資料。			備 註	1.本系聯絡電話:04-23323456轉1072, 網址http://vcd.asia.edu.tw。 2.相關繳交之備審資料不再歸還, 請自行影印留存。		
指定項目 甄審說明	1.本校指定項目甄審僅採書面審查一項, 不另舉行面試。 2.其他有利之審查資料, 可包括各項證照、社團參與證明等。 備審資料評分標準: 在校學業成績證明10%、自傳、讀書計畫、成果作品60%、各項競賽成果、技能檢定證照影本及其他有利於審查資料30%。						

校系科組學程名稱				指定項目甄審成績計算方式		同分參酌順序	
亞洲大學 創意商品設計學系流行精品設計組				評分項目	佔甄審成績比例	順序	項目
招生類別	85商設	性別要求	不要求	備審資料審查	100%	1	備審資料審查
志願代碼	85-195	招生名額	1	--	--	2	優待加分比例
指定項目 甄審日期	--	指定項目 甄審費用	500	--	--	3	--
				--	--	4	--
繳交資料	1.在校學業成績證明(須註明排名及班級人數)。 2.自傳、讀書計畫、成果作品。 3.各項競賽成果、技能檢定證照影本及其他有利之審查資料。			備 註	1.本系聯絡電話:04-23323456轉1052, 網址http://cpd.asia.edu.tw。 2.相關繳交之備審資料不再歸還, 請自行影印留存。		
指定項目 甄審說明	1.本校指定項目甄審僅採書面審查一項, 不另舉行面試。 2.其他有利之審查資料, 可包括各項證照、社團參與證明等。 備審資料評分標準: 在校學業成績證明10%、自傳、讀書計畫、成果作品60%、各項競賽成果、技能檢定證照影本及其他有利於審查資料30%。						

校系科組學程名稱				指定項目甄審成績計算方式		同分參酌順序	
亞洲大學 創意商品設計學系創意商品設計組				評分項目	佔甄審成績比例	順序	項目
招生類別	85商設	性別要求	不要求	備審資料審查	100%	1	備審資料審查
志願代碼	85-196	招生名額	1	--	--	2	優待加分比例
指定項目甄審日期	--	指定項目甄審費用	500	--	--	3	--
				--	--	4	--
繳交資料	1.在校學業成績證明(須註明排名及班級人數)。 2.自傳、讀書計畫、成果作品。 3.各項競賽成果、技能檢定證照影本及其他有利之審查資料。			備註	1.本系聯絡電話:04-23323456轉1052,網址http://cpd.asia.edu.tw。 2.相關繳交之備審資料不再歸還,請自行影印留存。		
指定項目甄審說明	1.本校指定項目甄審僅採書面審查一項,不另舉行面試。 2.其他有利之審查資料,可包括各項證照、社團參與證明等。 3.備審資料評分標準:在校學業成績證明10%、自傳、讀書計畫、成果作品60%、各項競賽成果、技能檢定證照影本及其他有利於審查資料30%。						

校系科組學程名稱				指定項目甄審成績計算方式		同分參酌順序	
亞洲大學 保健營養生技學系食品營養組				評分項目	佔甄審成績比例	順序	項目
招生類別	90食品	性別要求	不要求	備審資料審查	100%	1	備審資料審查
志願代碼	90-034	招生名額	1	--	--	2	優待加分比例
指定項目甄審日期	--	指定項目甄審費用	500	--	--	3	--
				--	--	4	--
繳交資料	1.在校學業成績證明(須註明排名及班級人數)。 2.自傳及讀書計畫。 3.各項競賽成果、社團參與證明及其他有利之審查資料。			備註	1.本系聯絡電話:04-23323456轉5161,網址http://als.asia.edu.tw。 2.相關繳交之備審資料不再歸還,請自行影印留存。		
指定項目甄審說明	1.本校指定項目甄審僅採書面審查一項,不另舉行面試。 2.其他有利之審查資料,可包括各項證照。 3.備審資料評分標準:在校學業成績證明10%、自傳及讀書計畫60%、各項競賽成果、社團參與證明及其他有利於審查資料30%。						

校系科組學程名稱				指定項目甄審成績計算方式		同分參酌順序	
亞洲大學 生物科技學系				評分項目	佔甄審成績比例	順序	項目
招生類別	90食品	性別要求	不要求	備審資料審查	100%	1	備審資料審查
志願代碼	90-035	招生名額	2	--	--	2	優待加分比例
指定項目甄審日期	--	指定項目甄審費用	500	--	--	3	--
				--	--	4	--
繳交資料	1.在校學業成績證明(須註明排名及班級人數)。 2.自傳及讀書計畫。 3.各項競賽成果、社團參與證明及其他有利之審查資料。			備註	1.本系聯絡電話:04-23323456轉6353,網址http://bts3.asia.edu.tw。 2.相關繳交之備審資料不再歸還,請自行影印留存。		
指定項目甄審說明	1.本校指定項目甄審僅採書面審查一項,不另舉行面試。 2.其他有利之審查資料,可包括各項證照。 3.備審資料評分標準:在校學業成績證明10%、自傳及讀書計畫60%、各項競賽成果、社團參與證明及其他有利於審查資料30%。						

校系科組學程名稱				指定項目甄審成績計算方式		同分參酌順序	
亞洲大學 幼兒教育學系				評分項目	佔甄審成績比例	順序	項目
招生類別	95幼保	性別要求	不要求	備審資料審查	100%	1	備審資料審查
志願代碼	95-029	招生名額	1	--	--	2	優待加分比例
指定項目甄審日期	--	指定項目甄審費用	500	--	--	3	--
				--	--	4	--
繳交資料	1.在校學業成績證明(須註明排名及班級人數)。 2.自傳及讀書計畫。 3.各項競賽成果、技能檢定證照影本及其他有利之審查資料。			備註	1.本系聯絡電話:04-23323456轉5721,網址http://ece.asia.edu.tw。 2.相關繳交之備審資料不再歸還,請自行影印留存。		
指定項目甄審說明	1.本校指定項目甄審僅採書面審查一項,不另舉行面試。 2.其他有利之審查資料,可包括各項證照、社團參與證明等。 3.備審資料評分標準:在校學業成績證明10%、自傳及讀書計畫60%、各項競賽成果、技能檢定證照影本及其他有利於審查資料30%。						

技優甄審入學招生學校系科(組)、學程一覽表

校名	聯絡電話	傳真電話	網址	限選填一系組
	03-3412500#1334	03-2705720	http://www.knu.edu.tw	
829 開南大學	(33857)桃園縣蘆竹鄉開南路一號			是
招生系科組學程及招生類別		招生名額	招生系科組學程及招生類別	
應用日語學系(留日組)--60商業		2		
校系科組學程資訊與報名建議說明				
<p>1.大學部4-6年。</p> <p>2.本校學生宿舍名為學生會館，4人1間可提供床位1642床。宿舍內各層皆設有投幣式洗衣機、脫水機、飲水機、冰箱、會客室、交誼廳等，每間寢室內皆設有獨立冷氣、網路、床、書桌、衣櫃、電話、椅子等。</p> <p>3.本校提供各項獎學金、助學金請參考網頁<a href="http://sa.knu.edu.tw">http://sa.knu.edu.tw</a>。</p> <p>4.本校專車包含大台北地區(忠孝復興線、台北車站線、新莊新埔線、新店景安線、板新線)；桃園地區(桃園火車站快捷專車、中壢火車站快捷專車、台北捷運系統迴龍站快捷公車)。</p>				

校系科組學程名稱			指定項目甄審成績計算方式			同分參酌順序	
開南大學 應用日語學系(留日組)			評分項目		佔甄審成績比例	順序	項目
招生類別	60商業	性別要求	不要求	備審資料審查	100%	1	備審資料審查
志願代碼	60-557	招生名額	2	--	--	2	優待加分比例
指定項目甄審日期	--	指定項目甄審費用	500	--	--	3	--
				--	--	4	--
繳交資料	1.高中歷年成績單、2.履歷自傳、3.學歷證件、4.相關競賽成果證明、5.社團或幹部表現證明。				備註	百分百國際化，全國首創留日組。畢業門檻一年留日，一年留日期間，日校學費全額免繳。日本姊妹校30餘所，對日交流全國第一。主修日語，輔修英、韓語。教師全天候定時定點輔導學生。專任教師皆具有博士學位。書面資料審查所交資料概不退還請自行留存。	
指定項目甄審說明	書面資料審查評分標準：(1) 高中歷年成績單50% (2) 履歷自傳20% (3) 日語檢定證照證明30%						

技優甄審入學招生學校系科(組)、學程一覽表

校名	聯絡電話	傳真電話	網址	限選填一系組
	03-9871000	03-9874800	http://www.fgu.edu.tw	
830 佛光大學	(26247)宜蘭縣礁溪鄉林美村林尾路160號			是
招生系科組學程及招生類別		招生名額	招生系科組學程及招生類別	
健康與創意素食產業學系--79餐旅		4		

校系科組學程資訊與報名建議說明

佛光大學「健康與創意素食產業學系」甄選有志從事「健康創意蔬食廚藝專業工作者」，及「餐旅服務與經營管理工作」。本系培養學生健康膳食設計、無國界創意蔬食廚藝、餐旅服務與餐旅經營管理專業實務能力，大四校外實習與職場無縫接軌，達到畢業即就業、上班即上手之教育目標。

校系科組學程名稱				指定項目甄審成績計算方式		同分參酌順序	
佛光大學 健康與創意素食產業學系				評分項目	佔甄審成績比例	順序	項目
招生類別	79餐旅	性別要求	不要求	備審資料審查	100%	1	備審資料審查
志願代碼	79-135	招生名額	4	--	--	2	優待加分比例
指定項目甄審日期	--	指定項目甄審費用	500	--	--	3	--
繳交資料	必繳：1.歷年成績單、2.自傳與讀書計畫。 選繳：1.取得證照、2.參與競賽與獲獎、3.專題製作與學習報告、4.參與校內外活動與服務工作。			備註	一、本系課程規劃除了校通識、院基礎及系核心學程，另規劃有「健康與創意素食廚藝學程」及「餐飲服務與經營管理學程」。 二、其他相關資訊歡迎聯絡本系：03-9871000轉22101。 三、「備審資料審查」所交資料不再歸還，請自行留存備份。		
指定項目甄審說明	備審資料審查評分標準：(1) 歷年成績單 15%、(2) 自傳與讀書計畫 35%、(3) 相關證照、競賽成果、其他能力資料 50%。						



技優甄審入學招生學校系科(組)、學程一覽表

校名	聯絡電話	傳真電話	網址	限選填一系組
	04-8876660#1123	04-8783783	http://www.mdu.edu.tw	
831 明道學校財團法人明道大學	(52345)彰化縣埤頭鄉文化路369號			否
招生系科組學程及招生類別		招生名額	招生系科組學程及招生類別	
材料與能源工程學系--25電子		2	資訊傳播學系--25電子	
景觀與環境設計學系--40土木		3	企業管理學系--60商業	
財務金融學系--60商業		1	行銷與物流學系--60商業	
精緻農業學系--70園藝		2	休閒保健學系--78美容	
時尚造型學系--78美容		2	餐旅管理學系--79餐旅	

校系科組學程資訊與報名建議說明

- 1.大學部修業年限4年，修業期滿成績及格者授予學士學位。
- 2.學生宿舍均為四人獨立衛浴套房。餐廳提供健康自然飲食，設有便利商店，緊鄰餐廳、美食街、咖啡廳、超市等，耗資5億元的活動中心提供溫水游泳池、健身房、室內球場等設施，生活機能健全豐富。休閒保健設施包括划船、攀岩、打漆彈、SPA等。
- 3.學生於畢業前須通過校訂英語能力檢定測驗標準及學系畢業門檻始得畢業。
- 4.繳交之各種審查資料、證件皆由本校留存備查，不論錄取與否，概不退還。

校系科組學程名稱				指定項目甄審成績計算方式		同分參酌順序	
明道學校財團法人明道大學 材料與能源工程學系				評分項目	佔甄審成績比例	順序	項目
招生類別	25電子	性別要求	不要求	備審資料審查	40%	1	面試
志願代碼	25-246	招生名額	2	面試	60%	2	備審資料審查
指定項目甄審日期	104/6/12	指定項目甄審費用	750	--	--	3	--
				--	--	4	--
繳交資料	必繳：自傳、在校成績證明。 選繳：專業證照、獎狀、競賽成果等特殊能力證明、實務專題報告成果、參加之社團(課外活動)證明、或擔任學生幹部證明、師長推薦函等其他有助審查及突顯個人特色潛力之證明資料或文件均有利於整體評分。			備註 本系教學目標「以材料研究為核心，發展綠色能源系統」。本系教學特色理論與實務並重，鼓勵學生進實驗室動手做，並安排企業參訪與企業實習課程，學習內容與科技發展及產業脈動相結合，可建立學生紮實研究與職場就業的實力。			
指定項目甄審說明	備審資料審查評分標準(總分100分)：自傳30%、歷年成績30%、其他40%。 面試評分標準(總分100分)：表達能力30%、專業知識30%、其他40%。						

校系科組學程名稱				指定項目甄審成績計算方式		同分參酌順序	
明道學校財團法人明道大學 資訊傳播學系				評分項目	佔甄審成績比例	順序	項目
招生類別	25電子	性別要求	不要求	備審資料審查	40%	1	面試
志願代碼	25-247	招生名額	2	面試	60%	2	備審資料審查
指定項目甄審日期	104/6/12	指定項目甄審費用	750	--	--	3	--
				--	--	4	--
繳交資料	必繳：證照、專題報告、歷年在校成績單。 選繳：自傳、競賽成果、社團表現或其他彰顯申請學生研讀本系潛力之資料。			備註			
指定項目甄審說明	備審資料審查評分標準(總分100分)：歷年成績20%、專題報告20%、專長證照30%、書面資料內容及整體性30%。 面試評分標準(總分100分)：表達能力20%、專業知識20%、發展潛力20%、人格特質20%、整體表現20%。						

校系科組學程名稱				指定項目甄審成績計算方式		同分參酌順序	
明道學校財團法人明道大學 景觀與環境設計學系				評分項目	佔甄審成績比例	順序	項目
招生類別	40土木	性別要求	不要求	備審資料審查	50%	1	備審資料審查
志願代碼	40-061	招生名額	3	面試	50%	2	面試
指定項目甄審日期	104/6/12	指定項目甄審費用	750	--	--	3	優待加分比例
				--	--	4	--
繳交資料	必繳：歷年成績單、自傳。 選繳：實務專題、成果作品、讀書計畫、相關證照、競賽得獎、社團幹部及其他彰顯就讀本系潛力之資料。			備註 1.各項證明或證件皆繳交影本，所繳備審資料概不退還。 2.聯絡電話：(04) 8876660轉8611			
指定項目甄審說明	備審資料審查評分標準(總分100分)：在校成績30%、自傳與讀書計畫30%、相關證照及其他彰顯就讀本系潛力之資料40%。 面試評分標準(總分100分)：表達能力25%、景觀及環境相關知識50%、臨場反應能力與服裝儀容25%。						

校系科組學程名稱				指定項目甄審成績計算方式		同分參酌順序	
明道學校財團法人明道大學 企業管理學系				評分項目	佔甄審成績比例	順序	項目
招生類別	60商業	性別要求	不要求	備審資料審查	30%	1	面試
志願代碼	60-558	招生名額	1	面試	70%	2	備審資料審查
指定項目甄審日期	104/6/12	指定項目甄審費用	750	--	--	3	優待加分比例
				--	--	4	--
繳交資料	必繳：自傳、歷年成績。 選繳：其他能彰顯個人潛力之資料（如競賽、證照、社團及活動參與等資料）。			備註 以培養具有創新知能與就業競爭力之經營管理人才為目標，使畢業生成為企業之最愛。歡迎參觀本系網頁： <a href="http://www.mdu.edu.tw/~dba">http://www.mdu.edu.tw/~dba</a> 電話：(04) 8876660#7511			
指定項目甄審說明	備審資料審查評分標準（總分100分）：自傳40%、歷年成績10%、其他能彰顯個人潛力之資料50%。 面試評分標準（總分100分）：學習態度30%、專業潛力30%、對本系的認同程度及理由40%。						

校系科組學程名稱				指定項目甄審成績計算方式		同分參酌順序	
明道學校財團法人明道大學 財務金融學系				評分項目	佔甄審成績比例	順序	項目
招生類別	60商業	性別要求	不要求	備審資料審查	30%	1	面試
志願代碼	60-559	招生名額	1	面試	70%	2	備審資料審查
指定項目甄審日期	104/6/12	指定項目甄審費用	750	--	--	3	優待加分比例
				--	--	4	--
繳交資料	必繳：自傳、在校成績。 選繳：其他有利審查之資料（如幹部、社團參與、專業證照及獲獎紀錄等）。			備註 因應兩岸金融交流，台灣金融業快速登陸的機會，本系積極推動考取專業證照、企業實習與輔導就業，課程設計以實務為主，亦重視語文能力提升，學生畢業後可選擇銀行、證券期貨、保險不動產、公家機關與企業財務會計或一般行政部門就業，亦可報考財務金融研究所。			
指定項目甄審說明	備審資料審查評分標準（總分100分）：歷年成績20%、自傳及讀書計畫20%、社團經驗、班級幹部及專業證照等30%、書面資料內容及整體性30%。 面試評分標準（總分100分）：表達能力20%、專業素養20%、發展潛力及人格特質30%、整體表現30%。						

校系科組學程名稱				指定項目甄審成績計算方式		同分參酌順序	
明道學校財團法人明道大學 行銷與物流學系				評分項目	佔甄審成績比例	順序	項目
招生類別	60商業	性別要求	不要求	備審資料審查	30%	1	備審資料審查
志願代碼	60-560	招生名額	1	面試	70%	2	面試
指定項目甄審日期	104/6/12	指定項目甄審費用	750	--	--	3	優待加分比例
				--	--	4	--
繳交資料	必繳：自傳、歷年成績。 選繳：其他能彰顯個人潛力之資料（如競賽、證照、實務專題報告、社團及活動參與等資料）。 所繳備審資料概不退還。			備註 本系以培育具永續發展概念與專業技術能力之行銷與物流人才為目標。透過業界師資搭配企業講座和參訪、輔導考取行銷及物流證照，以提昇學生就業力（畢業至少應取得一張）。本系網址： <a href="http://www.mdu.edu.tw/~gml">http://www.mdu.edu.tw/~gml</a>			
指定項目甄審說明	備審資料審查評分標準（總分100分）：自傳30%、歷年成績20%、其他能彰顯個人潛力之資料20%、書面資料內容及整體性30%。 面試評分標準（總分100分）：表達能力20%、專業知識20%、發展潛力20%、人格特質20%、整體表現20%。						

校系科組學程名稱				指定項目甄審成績計算方式		同分參酌順序	
明道學校財團法人明道大學 精緻農業學系				評分項目	佔甄審成績比例	順序	項目
招生類別	70園藝	性別要求	不要求	備審資料審查	100%	1	備審資料審查
志願代碼	70-011	招生名額	2	--	--	2	優待加分比例
指定項目甄審日期	--	指定項目甄審費用	500	--	--	3	--
				--	--	4	--
繳交資料	必繳：自傳、在校成績。 選繳：各類證照、獲獎證明及其他可突顯考生特質之資料。			備註 備審資料審查所繳資料不再歸還，請自行留存。			
指定項目甄審說明	備審資料審查評分標準（總分100分）：（1）在校成績15%（2）自傳35%（3）相關證照競賽成果、其他資料50%。						

校系科組學程名稱				指定項目甄審成績計算方式		同分參酌順序	
明道學校財團法人明道大學 休閒保健學系				評分項目	佔甄審成績比例	順序	項目
招生類別	78美容	性別要求	不要求	備審資料審查	30%	1	備審資料審查
志願代碼	78-043	招生名額	1	面試	70%	2	面試
指定項目甄審日期	104/6/12	指定項目甄審費用	750	--	--	3	優待加分比例
				--	--	4	--
繳交資料	必繳：自傳、歷年在校成績。 選繳：得獎資料、個人作品、突顯個人潛力之資料。			備註 配合本校「綠能、有機、健康」的發展重點，旨在培育休閒活動企劃、戶外教育及身心靈保健之錄領專業人才。 本系相關網址： <a href="http://www.mdu.edu.tw/~drh/hw/news.html">http://www.mdu.edu.tw/~drh/hw/news.html</a>			
指定項目甄審說明	備審資料審查評分標準（總分100分）：歷年成績30%、特殊能力及專長證照35%、書面資料內容及整體性35%。 面試評分標準（總分100分）：表達能力20%、專業知識20%、發展潛力20%、人格特質20%、整體表現20%。						

校系科組學程名稱				指定項目甄審成績計算方式		同分參酌順序	
明道學校財團法人明道大學 時尚造形學系				評分項目	佔甄審成績比例	順序	項目
招生類別	78美容	性別要求	不要求	備審資料審查	40%	1	面試
志願代碼	78-044	招生名額	2	面試	60%	2	備審資料審查
指定項目甄審日期	104/6/12	指定項目甄審費用	750	--	--	3	--
				--	--	4	--
繳交資料	必繳：作品集、歷年成績單。 選繳：競賽成果、證照。			備註	1.培育時尚產品創作人才。 2.培育時尚產業經營人才。 3.培育時尚產業理論與實務之跨領域應用人才。 4.辨色力異常或視力嚴重障礙，致影響學習及作業者，宜慎重考慮甄選本系。		
指定項目甄審說明	備審資料審查評分標準（總分100分）：歷年成績20%、作品集20%、競賽及專長證照30%、書面資料內容及整體性30%。 面試評分標準（總分100分）：表達能力20%、專業知識20%、發展潛力20%、人格特質20%、整體表現20%。						

校系科組學程名稱				指定項目甄審成績計算方式		同分參酌順序	
明道學校財團法人明道大學 餐旅管理學系				評分項目	佔甄審成績比例	順序	項目
招生類別	79餐旅	性別要求	不要求	備審資料審查	30%	1	面試
志願代碼	79-136	招生名額	4	面試	70%	2	備審資料審查
指定項目甄審日期	104/6/12	指定項目甄審費用	750	--	--	3	--
				--	--	4	--
繳交資料	必繳：自傳、在校歷年成績（含班級排名）、競賽成績（含參加大專院校自辦之專題製作競賽）、證照、課外活動、班級幹部、成果作品（含專題製作成果）及其他可以證明本身能力的資料。			備註	本系擁有中餐、西餐、烘焙技能檢定考場及專業教室，畢業須持有餐旅內級證照、CPR執照與通過校定英語檢定門檻。書面審查資料不退還，請以影本繳交。有視覺障礙或辨色力異常、聽覺障礙、肢體障礙、精神障礙、心臟病、語言障礙者，宜慎重考慮。		
指定項目甄審說明	備審資料審查評分標準（總分100分）：在校歷年成績20%；自傳10%；專題製作成果、成果作品集20%；競賽成果、參加大專院校自辦之專題製作競賽30%；社團參與、班級幹部證明20%。 面試評分標準（總分100分）：服裝儀態10%、臨場反應能力40%、專業潛力30%、專業問答20%。						

技優甄審入學招生學校系科(組)、學程一覽表

校名	聯絡電話	傳真電話	網址	限選填一系組
	06-2552500	06-2553086	http://www.ukn.edu.tw	
832 康寧大學	(70970)臺南市安南區安中路5段188號			否
招生系科組學程及招生類別		招生名額	招生系科組學程及招生類別	
企業管理學系--60商業		1	應用外語學系應用日語組--60商業	
數位應用學系--65資管		1	休閒管理學系--79餐旅	
餐飲管理學系--79餐旅		2		
校系科組學程資訊與報名建議說明				
<p>1、本校採「四年國立大學收費」*，並榮獲天下雜誌刊登畢業校友就業率台南最優。                  2、低收入戶學生每學期加發五千元助學金；中低收入戶學生每學期加發參千元助學金。                  3、本校採e化雲端互動學習，iPad mini免費使用四年。                  4、本校備有宿舍（免抽籤），宿舍為五星級套房式寢室，並備有冷氣、網路、健身房、洗衣室等。                  5、低收入戶住宿費全免，花東、離島學生住宿費用減半（限標準四人房）。                  *（前一學期所修課程科目平均出席率達80%者；或前一學期學業成績達75分且操行成績達80分。）</p>				

校系科組學程名稱				指定項目甄審成績計算方式		同分參酌順序	
康寧大學 企業管理學系				評分項目	佔甄審成績比例	順序	項目
招生類別	60商業	性別要求	不要求	備審資料審查	100%	1	備審資料審查
志願代碼	60-561	招生名額	1	--	--	2	優待加分比例
指定項目甄審日期	--	指定項目甄審費用	500	--	--	3	--
				--	--	4	--
繳交資料	1.自傳 2.讀書計畫 3.在校成績。			備審資料審查所交資料不再歸還，請自行留存			
指定項目甄審說明	備審資料審查評分標準：自傳（50%）、讀書計畫（20%）、在校成績（30%）。			備註			

校系科組學程名稱				指定項目甄審成績計算方式		同分參酌順序	
康寧大學 應用外語學系應用日語組				評分項目	佔甄審成績比例	順序	項目
招生類別	60商業	性別要求	不要求	備審資料審查	100%	1	備審資料審查
志願代碼	60-562	招生名額	1	--	--	2	優待加分比例
指定項目甄審日期	--	指定項目甄審費用	500	--	--	3	--
				--	--	4	--
繳交資料	1.自傳 2.讀書計畫 3.在校成績單 4.其他優秀表現證明。			備審資料審查所交資料不再歸還，請自行留存			
指定項目甄審說明	備審資料審查評分標準：自傳（30%）、讀書計畫（30%）、在校成績單（30%）、其他優秀表現證明（10%）。 說明：讀書計畫請寫明自己對日語文發生興趣之理由、過程；未來之學習計畫與期望。			備註			

校系科組學程名稱				指定項目甄審成績計算方式		同分參酌順序	
康寧大學 數位應用學系				評分項目	佔甄審成績比例	順序	項目
招生類別	65資管	性別要求	不要求	備審資料審查	100%	1	備審資料審查
志願代碼	65-147	招生名額	1	--	--	2	優待加分比例
指定項目甄審日期	--	指定項目甄審費用	500	--	--	3	--
				--	--	4	--
繳交資料	1.在校成績證明 2.自傳 3.讀書計畫 4.其他優異表現。			備審資料審查所交資料不再歸還，請自行留存			
指定項目甄審說明	備審資料審查評分標準：在校成績證明（30%）、自傳（30%）、讀書計畫（30%）、其他優異表現（10%）。			備註			

校系科組學程名稱				指定項目甄審成績計算方式		同分參酌順序	
康寧大學 休閒管理學系				評分項目	佔甄審成績比例	順序	項目
招生類別	79餐旅	性別要求	不要求	備審資料審查	100%	1	備審資料審查
志願代碼	79-137	招生名額	1	--	--	2	優待加分比例
指定項目甄審日期	--	指定項目甄審費用	500	--	--	3	--
				--	--	4	--
繳交資料	1.自傳 2.讀書計畫 3.在校成績單 4.其他優異表現證明。			備審資料審查所交資料不再歸還，請自行留存			
指定項目甄審說明	備審資料審查評分標準：自傳（20%）、讀書計畫（30%）、在校成績單（40%）、其他優異表現證明（10%）。			備註			

校系科組學程名稱				指定項目甄審成績計算方式		同分參酌順序	
康寧大學 餐飲管理學系				評分項目	佔甄審成績比例	順序	項目
招生類別	79餐旅	性別要求	不要求	備審資料審查	100%	1	備審資料審查
志願代碼	79-138	招生名額	2	--	--	2	優待加分比例
指定項目甄審日期	--	指定項目甄審費用	500	--	--	3	--
				--	--	4	--
繳交資料	1.自傳 2.讀書計劃 3.在校成績單 4.其他優異表現證明。			備審資料審查所交資料不再歸還，請自行留存	備註		
指定項目甄審說明	備審資料審查評分標準：自傳（40%）、讀書計劃（30%）、在校成績單（20%）、其他優異表現證明（10%）。						

技優甄審入學招生學校系科(組)、學程一覽表

校名	聯絡電話	傳真電話	網址	限選填一系組
	06-5718877	06-5712587	http://www.tsu.edu.tw	
833 台灣首府大學	(72153)臺南市麻豆區南勢里168號			否
招生系科組學程及招生類別		招生名額	招生系科組學程及招生類別	
餐旅管理學系--79餐旅		2	烘焙管理學系--79餐旅	

校系科組學程資訊與報名建議說明

- 1.修業年限4年，修業期滿成績及格者，授予學士學位。
- 2.提供學生高額之獎助學金，讓您就學無煩惱。
- 3.本校位於臺南市麻豆區，緊鄰高速公路、東西向快速道路，交通方便。
- 4.備有男女生宿舍3棟，建築新穎、設備完善。
- 5.各系設有專業教室，並設有語言教室、體適能中心、電腦教室、圖書館及提供全校區無線網路。
- 6.每年暑假補助百名以上學生前往國外知名大學短期進修。
- 7.全國唯一擁有五星級大型教學飯店「高雄蓮潭國際會館」、「高雄國際會館」，提供本校學生教學、實習與就業最佳場域。

校系科組學程名稱				指定項目甄審成績計算方式		同分參酌順序	
台灣首府大學 餐旅管理學系				評分項目	佔甄審成績比例	順序	項目
招生類別	79餐旅	性別要求	不要求	備審資料審查	100%	1	備審資料審查
志願代碼	79-139	招生名額	2	--	--	2	優待加分比例
指定項目甄審日期	--	指定項目甄審費用	500	--	--	3	--
				--	--	4	--
繳交資料	1.自傳及讀書計畫書、2.歷年成績單、3.社團參與、4.學生幹部、5.獎狀、6.證照、7.其他有利於審查的佐證資料			備註	1.所有備審資料均不再歸還學生，請考生自行留存正本。 2.社團參與、學生幹部證明、獎狀、證照或其他有利於審查的佐證資料可繳交影本。 3.提供新生菁英助學金，最高200萬元（有關獎學金內容以本校104學年度公告為準）。		
指定項目甄審說明	備審資料評分標準： 1.自傳及讀書計畫書（10%） 2.歷年成績單（20%） 3.社團參與（10%） 4.學生幹部（10%） 5.獎狀（15%） 6.證照（25%） 7.其他有利於審查的佐證資料（10%）						

校系科組學程名稱				指定項目甄審成績計算方式		同分參酌順序	
台灣首府大學 烘焙管理學系				評分項目	佔甄審成績比例	順序	項目
招生類別	79餐旅	性別要求	不要求	備審資料審查	100%	1	備審資料審查
志願代碼	79-140	招生名額	3	--	--	2	優待加分比例
指定項目甄審日期	--	指定項目甄審費用	500	--	--	3	--
				--	--	4	--
繳交資料	1.自傳及讀書計畫書、2.歷年成績單、3.社團參與、4.學生幹部、5.獎狀、6.證照、7.其他有利於審查的佐證資料			備註	1.所有備審資料均不再歸還學生，請考生自行留存正本。 2.社團參與、學生幹部證明、獎狀、證照或其他有利於審查的佐證資料可繳交影本。 3.提供新生菁英助學金，最高200萬元（有關獎學金內容以本校104學年度公告為準）。		
指定項目甄審說明	備審資料評分標準： 1.自傳及讀書計畫書（10%） 2.歷年成績單（20%） 3.社團參與（10%） 4.學生幹部（10%） 5.獎狀（15%） 6.證照（25%） 7.其他有利於審查的佐證資料（10%）						

## 附錄二 報名費繳費方式及匯款注意事項

- ◆ 3種繳費方式，均須使用由本委員會網站技優甄審報名系統所產生的「繳款帳號」及「繳款金額」辦理繳費手續，該帳號僅供個人使用（不可與他人併繳），請小心輸入或填寫。
- ◆ 臨櫃繳款限以轉帳或現金繳費，不受理票據交換，並須自行負擔手續費用。
- ◆ 繳費完成約2小時後可至本委員會網站進行網路報名。若繳費未成功者，無法參加本入學招生。
- ◆ 繳費後，請保留交易明細表或匯款收據備查。

繳費方式：報名考生請依下列3種方式擇一辦理繳費。

### 一、自動櫃員機（ATM）及網路ATM（每日24小時）轉帳繳費：

- （一）持任何一家銀行（郵局）所發行的晶片金融卡（不限本人），均可至各金融機構自動櫃員機（ATM）、網路ATM（須安裝晶片讀卡機），辦理轉帳繳費。
- （二）持臺灣銀行金融卡至該行（網路）ATM轉帳免手續費；跨行轉帳者，依各銀行規定。
- （三）轉帳流程：

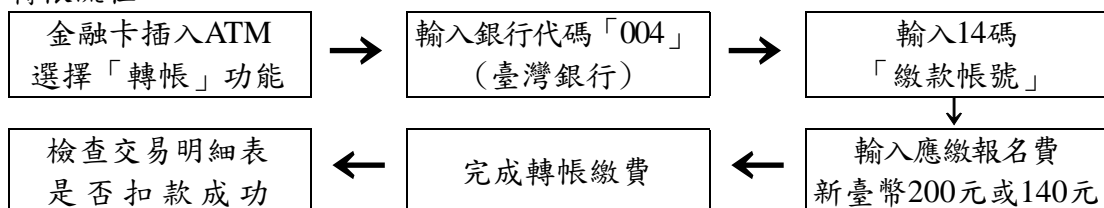

- （四）持金融卡至自動櫃員機（ATM）辦理轉帳繳費者，請先確認金融卡具有轉帳功能後再進行轉帳繳費（注意：部分金融機構於91年後，受理申請或更換之金融卡，除客戶提出申請外，並不具有轉帳功能）。
- （五）辦理轉帳繳費者，如欲確認金融卡是否具有轉帳功能，或欲申請金融卡轉帳功能，請洽金融卡原發卡機構辦理。
- （六）依金融主管機關規定，各金融機構全面停止使用「磁條金融卡」跨行交易，考生須持「晶片金融卡」才能進行跨行轉帳交易。
- （七）若利用非臺灣銀行自動櫃員機（ATM）、網路ATM 跨行轉帳者，金融卡插入ATM後，請選擇「跨行轉帳」功能，再選擇「非約定帳號」後，輸入銀行代碼004、繳款帳號及轉帳金額，即可轉帳。
- （八）在繳費期間內，於銀行營業時間外辦理轉帳繳費時，若金融機構自動櫃員機（ATM）出現「次營業日入帳」之訊息，請仍選擇同意並完成轉帳繳費作業，但請注意繳費截止日為104年5月25日（星期一），逾時則無法繳款。
- （九）ATM轉帳後，請保留交易明細表備查，如「交易金額」欄或「手續費」欄（持臺灣銀行金融卡至臺灣銀行ATM轉帳免手續費）沒有出現金額或帳戶餘額沒有扣款者，表示繳款失敗，請依繳費方式再次操作以完成繳款。

### 二、至臺灣銀行各分行臨櫃繳款：（手續費新臺幣10元）

請持報名系統所產生的報名費繳費單繳費。

### 三、至各金融機構辦理跨行匯款（手續費新臺幣30元~100元，依各金融機構規定）：

- （一）為確保考生權益，報名繳費最後1日【104年5月25日（星期一）】15：30之後，不得以郵局匯款方式繳費（限以 ATM 轉帳），避免因郵局隔日處理匯款超過繳費期限而影響報名結果。
- （二）到各金融機構辦理跨行匯款，請填寫該金融機構匯款單，匯款單內容務必依下列文字填寫，以免因填寫錯誤以致無法完成入帳而影響報名結果。  
入帳行：臺灣銀行城中分行（分行代碼：004-0451）  
戶名：技專校院招生委員會聯合會  
帳號：請填寫本委員會網站技優甄審報名系統所產生的報名費「繳款帳號」，共計14碼。

### 附錄三

#### 104 學年度科技校院四年制及專科學校二年制招收技藝技能優良學生甄審入學招生切結書（技術士報名甄審入學用）

立切結書人\_\_\_\_\_原就讀（畢業）\_\_\_\_\_學校，本人報名 貴委員會之甄審入學，所持之證照係：

- 一、\_\_\_\_\_職類（僅限一般手工電銲、氣銲、氬氣鎢極電銲及半自動電銲等 4 個職類）單一級技術士證，其相當級別之認定願接受 貴委員會審查小組之審定結果，若本人之單一級技術士證經審定未達乙級技術士標準，願遵照 貴會審查結果，絕無異議。
- 二、本人保證確實獲得\_\_\_\_\_職類\_\_\_\_\_級技術士證，因技能檢定主辦單位目前無法及時發放該技術士證，本人願意於放榜後，至分發錄取甄審之學校報到時一併繳驗該技術士證正本，否則願自動喪失錄取資格，絕無異議。

此致

104 學年度科技校院四年制及專科學校二年制聯合甄選委員會

立切結書人： 蓋章（或簽名）

家長或  
監護人： 蓋章（或簽名）

連絡地址：

連絡電話：

中華民國 104 年 月 日

說明：

- 一、所持之證照依簡章規定無法確定報名資格或類別時，應填寫本切結書及檢附學科、術科測驗成績及格通知單影本，交本委員會審查小組審定，以維護本項甄審入學之公平。
- 二、本切結書有兩種情況同時並列，請依個人之情況在【】內打【】。
- 三、本委員會審查小組之成員包括勞動部勞動力發展署技能檢定中心（行政院勞工委員會中部辦公室）和學術界對各職類有相當了解之單位代表組成。



## 附錄四 同等學力認定標準（有關本委員會招生報名資格相關規定）

### 一、入學大學同等學力認定標準

中華民國 102 年 4 月 3 日教育部臺教高（四）字第 1020046811C 號令修正發布全文 11 條；並自發布日施行

第 2 條 具下列資格之一者，得以同等學力報考大學學士班一年級新生入學考試：

- 一、高級中等學校及進修學校肄業學生有下列情形之一：
  - （一）僅未修習規定修業年限最後一年，因故休學（或退學、重讀）2 年以上，持有學校核發之歷年成績單，或附歷年成績單之修業證明書、轉學證明書或休學證明書。
  - （二）修滿規定修業年限最後一年之上學期，因故休學（或退學）1 年以上，持有學校核發之歷年成績單，或附歷年成績單之修業證明書、轉學證明書或休學證明書。
  - （三）修滿規定年限後，因故未能畢業，持有學校核發之歷年成績單，或附歷年成績單之修業證明書、轉學證明書或休學證明書。
- 二、五年制專科學校及進修學校肄業學生有下列情形之一：
  - （一）修滿三年級下學期後，因故休學（或退學）1 年以上，持有附歷年成績單之修業證明書、轉學證明書或休學證明書。
  - （二）修讀四年級或五年級期間，因故休學（或退學），或修滿規定年限，因故未能畢業，持有附歷年成績單之修業證明書、轉學證明書或休學證明書。
- 三、依藝術教育法實施一貫制學制肄業學生，持有修業證明者，依其修業情形屬高級中等學校或五年制專科學校，準用前二款規定。
- 四、高級中學及職業進修（補習）學校或實用技能學程（班）三年級（延教班）結業，持有修（結）業證明書。
- 五、自學進修學力鑑定考試及格，持有高級中學、職業學校或專科學校畢業程度及格證明書。
- 六、知識青年士兵學力鑑別考試及格，持有高中程度及格證明書。
- 七、國軍退除役官兵學力鑑別考試及格，持有高中程度及格證明書。
- 八、軍中隨營補習教育經考試及格，持有高中學力證明書。
- 九、下列國家考試及格，持有及格證書：
  - （一）公務人員高等考試、普通考試或一等、二等、三等、四等特種考試及格。
  - （二）專門職業及技術人員高等考試、普通考試或相當等級之特種考試及格。
- 十、持大陸高級中等學校肄業文憑，符合大陸地區學歷採認辦法規定，並有第一款所列情形之一。
- 十一、技能檢定合格，有下列資格之一，持有證書及證明文件：
  - （一）取得丙級技術士證或相當於丙級之單一級技術士證後，從事相關工作經驗 5 年以上。
  - （二）取得乙級技術士證或相當於乙級之單一級技術士證後，從事相關工作經驗 2 年以上。
  - （三）取得甲級技術士證或相當於甲級之單一級技術士證。
- 十二、年滿二十二歲，修習下列不同科目課程累計達 40 學分以上，持有學分證明：
  - （一）專科以上學校推廣教育學分班課程。
  - （二）教育部認可之非正規教育課程。
  - （三）空中大學選修生選修課程（不含推廣教育課程）。
- 十三、空中大學選修生，修畢 40 學分以上（不含推廣教育課程），成績及格，持有學分證明書。
- 十四、符合高級中等教育階段辦理非學校型態實驗教育辦法第二十三條之一第二項規定者。

第 5 條 曾於大專校院擔任專業技術人員、於專科學校擔任專業及技術教師，或於職業學校擔任技術及專業教師，經大專校院招生委員會審議通過，得以同等學力報考前三條所定新生入學考試<sup>註 1</sup>。

註 1：曾於大專校院擔任專業技術人員、於專科學校擔任專業及技術教師，或於職業學校擔任技術及專業教師，經技專校院招生委員會聯合會專案審議通過者。

第 6 條 大學經教育部核可後，就專業領域具卓越成就表現者，經校級招生委員會審議通過，得准其以同等學力報考第二條至第四條所定新生入學考試<sup>註 2</sup>。

註 2：於專業領域具卓越成就表現，經技專校院招生委員會聯合會專案審議通過者，僅得登記同意受理本條款之校系科（組）、學程為志願。（符合本條款之招生學校請參閱本簡章附錄一）。

第 8 條 持國外或香港澳門地區高級中等學校學歷，符合大學辦理國外學歷採認辦法及香港澳門學歷檢覈及採認辦法規定者，得準用第 2 條第一款規定辦理。

畢業年級相當於國內高級中等學校二年級之國外或香港澳門地區同級同類學校畢業生，得以同等學力報考大學學士班一年級新生入學考試。但大學應增加其畢業應修學分，或延長其修業年限。

畢業年級高於相當國內高級中等學校之國外或香港澳門地區同級同類學校肄業生，修滿相當於國內高級中等學校修業年限以下年級者，得準用第 2 條第一款規定辦理。

持國外或香港、澳門學士學位，符合大學辦理國外學歷採認辦法或香港澳門學歷檢覈及採認辦法規定者，得準用前條第一項第三款及第四款規定辦理。

第 10 條 本標準所定年數起迄計算方式，除下列情形者外，自規定起算日，計算至報考當學年度註冊截止日為止：

- 一、離校或休學年數之計算：自歷年成績單、修業證明書、轉學證明書或休學證明書所載最後修滿學期之末日，起算至報考當學年度註冊截止日為止。
- 二、專業訓練及從事相關工作年數之計算：以專業訓練或相關工作之證明上所載開始日期，起算至報考當學年度註冊截止日為止。

## 二、入學專科學校同等學力認定標準

中華民國 103 年 12 月 22 日教育部臺教技(二)字第 1030181863B 號令修正發布第 1、2 條條文

第 2 條 具有下列資格之一者，得以同等學力報考二年制專科學校一年級新生入學考試：

- 一、具入學大學同等學力認定標準第二條各款、第五條及第六條資格之一。
- 二、普通型高級中等學校、技術型高級中等學校所設普通科及單科型高級中等學校畢業，並符合各校依實際需要規定應具之離校或工作年資、修習專業課程時數或專業訓練期限規定。但普通型高級中等學校所設專業群、科、綜合高中專門學程畢業者，不包括在內。

## 附錄五

### 104 學年度科技校院四年制及專科學校二年制招收技藝技能優良學生甄審入學招生 資格審查結果複查申請表

考生姓名				身分證統一編號	
電話		傳真		行動電話	
複查項目					本委員會原審查結果
競賽名稱【技術士證請填「技術士技能檢定」，其他請填競賽名稱】					
職種（類）名稱					
獲獎名次【技術士證請填級別（甲、乙、單一級），其他請填名次】					
甄審優待加分比例					增加甄審實得總分_____%

說明：

一、本申請表應詳細填寫，不可潦草。

二、複查以 1 次為限，複查結果由本委員會以電話或書面方式回覆；申請複查時，不得要求補繳資料予以重新評分。

三、請傳真至本委員會，複查期限：104 年 5 月 22 日（星期五）12：00 前，逾期不予受理。

四、本委員會傳真號碼：(02) 2773-5633；本委員會電話：(02) 2772-5333 分機 213、214、215。

..... 以下內容請考生不要填寫.....

### 資格審查結果複查回覆表

表件編號：\_\_\_\_\_

回覆單位		回覆日期	
承辦人		回覆方式	
回覆內容			

## 附錄六

### 104 學年度科技校院四年制及專科學校二年制招收技藝技能優良學生甄審入學招生 甄審總成績複查申請表

申請考生請填寫本表直接傳真至所報名之甄審學校

甄審學校名稱：\_\_\_\_\_

甄審學校傳真號碼：\_\_\_\_\_

收件編號：\_\_\_\_\_（考生請勿填寫）

報名系科 (組)、 學程		考生 姓名		招生類別 代碼	招生類別 代碼	志願代碼 (後3碼)		
身分證 統一編號		就讀 學校		聯絡電話		( )		
				行動電話				
				傳真號碼		( )		
複查項目			說明			複查結果及處理 (此欄考生請勿書寫)		
指定項目甄審成績								

考生簽名：\_\_\_\_\_

注  
意  
事  
項

1. 本申請表之考生資料應親自填寫正確。
2. 填妥本申請表傳真至「所報名之各甄審學校教務處」，並以電話聯繫確認收到。各甄審學校聯絡電話及傳真號碼請參閱本簡章「附錄十二」。
3. 複查期限：104年6月17日（星期三）12：00前，逾期不予受理。

## 附錄七

### 104 學年度科技校院四年制及專科學校二年制招收技藝技能優良學生甄審入學招生 甄審結果複查申請表

收件編號：\_\_\_\_\_（考生請勿填寫）

考生姓名				身分證統一編號	
電 話		傳 真		行動電話	
通 訊 地 址					
錄取情況（請勾選並填寫）： <input type="checkbox"/> 正取／ <input type="checkbox"/> 備取（名次）_____。 <input type="checkbox"/> 未錄取，類別代碼_____，志願代碼_____。 校系科（組）、學程名稱：_____。					
複查原因（請詳述）					
複查結果（以下部分報名考生請勿填寫）					

說明：

- 一、本表須由考生本人親自填寫，並以正楷書明錄取情況及複查原因。
- 二、複查以 1 次為限，再次申請不予受理。
- 三、填妥本表連同原成績單傳真至「所報名之各甄審學校教務處」，並以電話聯繫確認收到。  
各甄審學校聯絡電話及傳真號碼請參閱本簡章「附錄十二」。
- 四、複查期限：104 年 6 月 23 日（星期二）12：00 前，逾期不予受理。

## 附錄八

### 104 學年度科技校院四年制及專科學校二年制招收技藝技能優良學生甄審入學招生 就讀志願序統一分發結果複查申請表

收件編號：\_\_\_\_\_（考生請勿填寫）

考生姓名				身分證統一編號	
電 話		傳 真		行動電話	
通 訊 地 址					
分發情況： <input type="checkbox"/> 已分發第_____志願，類別代碼_____，志願代碼_____ 校系科（組）、學程名稱：_____					
<input type="checkbox"/> 登記志願序均未分發					
分發結果複查原因（請詳述）					
複查結果（以下部分報名考生請勿填寫）					
備 註 非因本委員會分發錯誤，不得要求更改。					

說明：

- 一、本表須由考生本人親自填寫，並以正楷書明分發結果及複查原因。
- 二、請將「就讀志願表」正本連同本表，傳真至本委員會後，並以電話聯繫確認收到。未傳真本表或「就讀志願表」者，概不受理。  
本委員會傳真號碼：(02) 2773-5633；本委員會電話：(02) 2772-5333 分機 213、214、215。
- 三、複查以 1 次為限，複查結果由本委員會以電話或書面方式回覆，再次申請不予受理。
- 四、複查期限：104 年 7 月 2 日（星期四）12：00 前，逾期不予受理。

## 附錄九

### 104 學年度科技校院四年制及專科學校二年制招收技藝技能優良學生甄審入學招生 已報到錄取生放棄錄取聲明書

已向甄審學校完成報到後又要放棄錄取報到之考生，須在104年7月14日（星期二）12：00前，填寫本表後直接傳真至先前已報到學校，並以電話確認已收到傳真，逾期不予受理。

考 生 姓 名			身分證統一編號	
聯絡方式	通訊處			
	電話		行動電話	
監 護 人 姓 名			聯絡電話（手機）	
<p>本人參加技優甄審入學錄取 貴校_____（請填錄取系科組、學程名稱），已於104年7月____日完成報到程序。現因個人因素，放棄錄取及入學資格。本人已了解放棄錄取及入學資格後，不得再要求恢復原錄取及入學資格。</p> <p style="text-align: right;">考生簽名：</p> <p style="text-align: right;">監護人簽名：</p> <p style="text-align: center;">中 華 民 國 104 年 7 月      日</p>				

註：各甄審學校聯絡電話及傳真號碼請參閱本簡章「附錄十二」。

.....以下內容請考生不要填寫.....

### 已報到錄取生放棄錄取聲明回覆表

回覆單位		回覆日期	
承辦人		回覆方式	
回覆內容			

## 附錄十 招生申訴處理辦法

- 一、為確實保障考生權益，特訂定「招生申訴處理辦法」(以下簡稱本辦法)。
- 二、申訴主體：凡參加 104 學年度科技校院四年制及專科學校二年制招收技藝技能優良學生甄審入學招生(以下簡稱本招生)之考生，得依據本辦法之規定提起申訴。
- 三、104 學年度科技校院四年制及專科學校二年制聯合甄選委員會(以下簡稱本委員會)為處理相關申訴，成立「招生申訴評議委員會」(以下簡稱申訴會)，申訴會由技專校院招生委員會聯合會(以下簡稱聯合會)「緊急事件處理小組」成員擔任之。
- 四、凡考生參加本招生之相關作業，認為有疑義且損及其個人權益，雖當場循正常行政程序要求處理仍無法獲得補救，得依本辦法規定，向本委員會提起申訴。
- 五、申訴處理程序：
  - (一) 考生參加本招生發生申訴辦法第四條申訴事項時，應於104年7月6日(星期一)12:00前向申訴會提出書面申訴，逾時不予受理。(申訴表請見本簡章附錄十一考生申訴表)。
  - (二) 本委員會將申請案件提交申訴會，申訴未循申訴辦法之程序請求補救者，申訴會得以書面駁回。
  - (三) 申訴人於申訴會未作成評議決定書前，得撤回申訴。
  - (四) 申訴之調查以不公開為原則，但得通知申訴人、對造及關係人到會說明。
  - (五) 申訴提起後，若申訴考生就申訴事件或其牽連之事項向申訴會以外之機關提出申訴者，應即於1週內以書面通知申訴會。申訴會獲知上情後應即中止評議，俟中止評議原因消滅後繼續評議。其間如影響考生權益，責任概由考生自行負責。
  - (六) 評議決定書應包括主文、事實、理由等內容，不受理之申訴亦應做成評議決定書，惟其內容只列主文和理由。
  - (七) 評議決定書經聯合會主任核定後，送達申訴考生。
  - (八) 評議效力：

評議決定書經完成行政程序後，申訴會應即要求本委員會採行，本委員會如認為與法規抵觸或事實上有窒礙難行者，應即列舉具體事實與理由陳報聯合會主任，並副知申訴會，主任如認為有理由者，得移請申訴會再議，但以1次為限。
- 六、申訴會如有建議補救措施者，應提出具體建議，提請本委員會議追認及補救。
- 七、申訴人及證人如有虛構事實或偽造證據情事，一經查明，申訴會即停止評議，並以書面駁回申訴，必要時並送請司法機關偵辦。
- 八、本辦法經陳聯合會主任核可後實施，修正時亦同。



## 附錄十一

### 104 學年度科技校院四年制及專科學校二年制招收技藝技能優良學生甄審入學招生 考生申訴表

考生請填寫本表後於104年7月6日（星期一）12：00前直接傳真至本委員會，傳真後請打電話確認本委員會已收到傳真，申訴結果由本委員會以書面方式回覆。

本委員會傳真號碼：(02) 2773-5633；本委員會電話：(02) 2772-5333分機213、214、215。

收件編號：\_\_\_\_\_（考生請勿填寫）

考 生 姓 名			身分證統一編號	
聯絡方式	通訊地址			
	電話		行動電話	
申訴主題				
申訴內容 (請以條列方式敘述)				

申訴者簽名：\_\_\_\_\_

申訴日期：\_\_\_\_\_

.....以下內容請考生不要填寫.....

### 考生申訴回覆表

回覆單位		回覆日期	
承辦人		回覆方式	
回覆內容			

## 附錄十二

104 學年度四技二專技優甄審入學各甄審學校代碼暨地址電話傳真一覽表

代碼	學校名稱	校址	電話	傳真
101	國立臺灣科技大學	(10607)臺北市大安區基隆路4段43號	02-27376115	02-27376661
102	國立雲林科技大學	(64002)雲林縣斗六市大學路3段123號	05-5372637	05-5372638
103	國立屏東科技大學	(91201)屏東縣內埔鄉老埤村學府路1號	08-7703202	08-7740457
104	國立臺北科技大學	(10608)臺北市大安區忠孝東路三段一號	02-27712171	02-27513892
105	國立高雄第一科技大學	(82445)高雄市燕巢區大學路1號	07-6011000	07-6011013
106	國立高雄應用科技大學	建工校區：(80778)高雄市三民區建工路415號	07-3814526 分機 2311-2314	07-3961284
		燕巢校區：(82444)高雄市燕巢區深中路58號	07-3814526	07-3961284
107	國立虎尾科技大學	(63201)雲林縣虎尾鎮文化路64號	05-6315108	05-6310857
108	國立高雄海洋科技大學	楠梓校區：(81157)高雄市楠梓區海專路142號	07-3617141	07-3649452
		旗津校區：(80543)高雄市旗津區中洲三路482號	07-8100888	07-5712219
109	國立澎湖科技大學	(88046)澎湖縣馬公市六合路300號	06-9264115 分機 1123	06-9264265
110	國立勤益科技大學	(41170)臺中市太平區坪林里中山路二段57號	04-23924505	04-23922926
111	國立臺北護理健康大學	校本部：(11219)臺北市北投區明德路365號	02-28227101 分機 2322	02-28205680
		城區部：(10845)臺北市萬華區內江街89號	02-28227101 分機 2322	02-28205680
112	國立高雄餐旅大學	(81271)高雄市小港區松和路1號	07-8060505 分機 1233	07-8060980
113	國立臺中科技大學	校本部：(40401)臺中市北區三民路三段129號	04-22195114 (日間部招生專線)	04-22195111
		民生校區：(40343)臺中市西區三民路一段193號	04-22195114 (日間部招生專線)	04-22195111
114	國立臺北商業大學 (原國立臺北商業技術學院)	臺北校區：(10051)臺北市中正區濟南路一段321號	02-23226046~6051	02-23226054
		桃園校區：(324)桃園縣平鎮市福龍路一段100號	03-4506333	03-4506371
201	朝陽科技大學	(41349)臺中市霧峰區吉峰東路168號	04-23323000 分機 4056	04-23334711
202	南臺科技大學	(71005)臺南市永康區南台街1號	06-2533131	06-2546743
203	崑山科技大學	(71070)臺南市永康區崑大路195號原址:大灣路949號	06-2727175	06-2050152
204	嘉藥學校財團法人 嘉南藥理大學	(71710)臺南市仁德區二仁路一段60號	06-2664911	06-2668920
205	樹德科技大學	(82445)高雄市燕巢區橫山路59號	07-6158000	07-6158020
206	龍華科技大學	(33306)桃園縣龜山鄉萬壽路一段300號	02-8209-3211 分機 3004-7	02-8209-5709
207	輔英科技大學	(83102)高雄市大寮區永芳里進學路151號	07-7811151	07-7830546
208	明新科技大學	(30401)新竹縣新豐鄉新興路1號	03-5593142 分機 2215	03-5591304
209	弘光科技大學	(43302)臺中市沙鹿區臺灣大道六段1018號	04-26318652	04-26520314
210	健行科技大學	(32097)桃園縣中壢市健行路229號	03-4581196	03-2503900
211	正修科技大學	(83347)高雄市鳥松區澄清路840號	07-7358800 分機 2172	07-7310213
212	萬能科技大學	(32061)桃園縣中壢市萬能路1號	03-4628654	03-4531300
213	建國科技大學	(50094)彰化縣彰化市介壽北路一號	04-7111111	04-7117911
214	明志科技大學	(24301)新北市泰山區工專路84號	02-29089899 分機 4202	02-29084511
215	高苑科技大學	(82151)高雄市路竹區中山路1821號	07-6077777 分機 1208	07-6077765
216	大仁科技大學	(90741)屏東縣鹽埔鄉維新路20號	08-7624002	08-7626351
217	聖約翰科技大學	(25135)新北市淡水區淡金路四段499號	02-28013131 分機 7001	02-28013620
218	嶺東科技大學	(40852)臺中市南屯區嶺東路1號	04-23892088	04-23845208
219	中國科技大學	台北校區：(11695)臺北市文山區興隆路三段56號	02-29313416	02-29312485
		新竹校區：(30301)新竹縣湖口鄉和興村中山路三段530號	03-6991111	03-6991110

代碼	學校名稱	校址	電話	傳真
220	中臺科技大學	(40601)臺中市北屯區廬子路 666 號	04-22391647	04-22391697
221	台南應用科技大學	(71002)臺南市永康區中正路 529 號	06-2535643	06-2541309
222	遠東科技大學	(74448)臺南市新市區中華路 49 號	06-5979566 分機 7005	06-5977010
223	元培醫事科技大學 (原元培科技大學)	(30015)新竹市元培街 306 號	03-5381183	03-6102214
224	景文科技大學	(23154)新北市新店區安忠路 99 號	02-82122000 分機 2175	02-82122199
225	中華醫事科技大學	(71703)臺南市仁德區文華一街 89 號	06-2674567	06-2902464
226	東南科技大學	(22202)新北市深坑區北深路三段 152 號	02-86625822~4	02-26643648
227	德明財經科技大學	(11451)臺北市內湖區環山路一段 56 號	02-26585801 分機 2122	02-27991368
228	南開科技大學	(54243)南投縣草屯鎮中正路 568 號	049-2563489 分機 1326 、1329	049-2567424
229	中華科技大學	台北校區：(11581)臺北市南港區研究院路三段 245 號	02-27821862 分機 125、 126、203	02-27827249
		新竹校區：(31241)新竹縣橫山鄉橫山村中華街 200 號	03-5935707 分機 102、 103	03-5936591
230	僑光科技大學	(40721)臺中市西屯區僑光路 100 號	04-27016855	04-24514641
231	育達科技大學	(36143)苗栗縣造橋鄉談文村學府路 168 號	037-651188 分機 1301	037-652256
232	美和科技大學	(91202)屏東縣內埔鄉美和村屏光路 23 號	08-7799821 分機 8188、 8187	08-7796078
233	吳鳳科技大學	(62153)嘉義縣民雄鄉建國路二段 117 號	05-2267125	05-2261213
234	環球科技大學	(64063)雲林縣斗六市嘉東里鎮南路 1221 號	05-5321318	05-5321319
235	中州科技大學	(51003)彰化縣員林鎮山腳路三段 2 巷 6 號	04-8359000	04-8344542
236	修平科技大學	(41280)臺中市大里區工業路 11 號	04-24961100	04-24961187
237	長庚學校財團法人 長庚科技大學	林口校區：(33303)桃園縣龜山鄉文化一路 261 號	03-2118999 分機 5533	03-2118305
		嘉義校區：(61363)嘉義縣朴子市嘉朴路西段 2 號	05-3628800 分機 2361	05-3628232
238	大華科技大學	(30740)新竹縣芎林鄉大華路 1 號	03-5927700	03-5926006
239	臺北城市科技大學	(11202)臺北市北投區學園路 2 號	02-28965548	02-28965951
240	醒吾科技大學	(24452)新北市林口區粉寮路一段 101 號	02-26015310 分機 1201-1203	02-26011532
241	文藻外語大學	(80793)高雄市三民區民族一路 900 號	07-3426031 分機 2131~2134	07-3425360
242	南榮科技大學	(73746)臺南市鹽水區朝琴路 178 號	06-6523111	06-6534527
243	華夏科技大學	(23568)新北市中和區工專路 111 號	02-89415102	02-89415192
403	大漢技術學院	(97145)花蓮縣新城鄉大漢村樹人街 1 號	03-8210888	03-8261276
404	慈濟學校財團法人 慈濟技術學院	(97005)花蓮縣花蓮市建國路二段 880 號	03-8572158	03-8465770
406	和春技術學院	大發校區：(83160)高雄市大寮區至學路 288 號	07-7889888	07-7887838
		大寮校區：(83160)高雄市大寮區中庄里信義路 40 號	07-7014242	07-7018810
408	致理技術學院	(22050)新北市板橋區文化路 1 段 313 號	02-22576167 分機 1279	02-22588928
410	亞東技術學院	(22061)新北市板橋區四川路二段 58 號	02-77387708	02-89670149
411	桃園創新技術學院	(32091)桃園縣中壢市中山東路三段 414 號	03-4361070 分機 1321	03-4658965
412	德霖技術學院	(23654)新北市土城區青雲路 380 巷 1 號	02-22733567 分機 693、696	02-22611492
414	蘭陽技術學院	(26141)宜蘭縣頭城鎮拔雅里復興路 79 號	03-9771997	03-9777027
415	黎明技術學院	(24305)新北市泰山區泰林路 3 段 22 號	02-22964275	02-22964276
416	東方設計學院	(82941)高雄市湖內區東方路 110 號	07-6939512	07-6936946
417	經國管理暨健康學院	(20301)基隆市中山區復興路 336 號	02-24372093	02-24376243
418	崇右技術學院	(20103)基隆市信義區義七路 40 號	02-24237785	02-24288225
419	大同技術學院	嘉義校區：(60005)嘉義市彌陀路 253 號	05-2223124	05-2225175
		太保校區：(61249)嘉義縣太保市學府路一段 30 號	05-3621100	05-3622992
420	亞太創意技術學院	(35153)苗栗縣頭份鎮珊湖里學府路 110 號	037-605599	037-605594
423	臺灣觀光學院	(97448)花蓮縣壽豐鄉豐山村中興街 268 號	03-8653906	03-8654159

代碼	學校名稱	校址	電話	傳真
424	台北海洋技術學院	淡水校本部：(25172)新北市淡水區濱海路三段 150 號	02-28102292 分機 2104	02-28102170
		士林校區：(11174)臺北市士林區延平北路九段 212 號		
502	國立臺南護理專科學校	(70043)臺南市中西區民族路二段 78 號	06-2110900	06-2295755
503	國立臺東專科學校	(95045)臺東縣臺東市正氣北路 889 號	089-226389 分機 2000	089-232871
601	康寧醫護暨管理專科學校	(11485)臺北市內湖區康寧路三段 75 巷 137 號	02-26321181	02-26341921
704	國立臺灣師範大學	(10610)臺北市大安區和平東路一段 162 號	02-77341185	02-23635695
706	國立中興大學	(40227)臺中市南區國光路 250 號	04-22873181	04-22857329
713	國立彰化師範大學	進德校區：(50007)彰化縣彰化市進德路 1 號	04-7232105 分機 5632	04-7211154
		寶山校區：(50074)彰化縣彰化市師大路 2 號	04-7232105	04-7211154
722	國立臺東大學	(95092)臺東縣臺東市大學路二段 369 號	089-318855	089-517336
724	國立聯合大學	(36063)苗栗縣苗栗市南勢里聯大 2 號	037-381133	037-382468
729	國立臺中教育大學	(40306)臺中市西區民生路 140 號	04-22183135	04-22183130
732	國立金門大學	(89250)金門縣金寧鄉大學路 1 號	082-312346	082-313313
738	國立屏東大學	(90003)屏東縣屏東市民生路 4-18 號	08-7239001	08-7229527
801	東海大學	(40704)臺中市西屯區臺灣大道四段 1727 號	04-23598900	04-23596334
806	中國文化大學	(11114)臺北市士林區華岡路 55 號	02-28610511	02-28618701
807	逢甲大學	(40724)臺中市西屯區文華路 100 號	04-24517250	04-24512908
811	中華大學	(30012)新竹市五福路二段 707 號	03-5374281	03-5373771
812	大葉大學	(51591)彰化縣大村鄉學府路 168 號	04-8511888	04-8511666
813	華梵大學	(22301)新北市石碇區華梵路 1 號	02-26632102 分機 2230	02-26633763
814	義守大學	校本部：(84001)高雄市大樹區學城路一段 1 號	07-6577711	07-6577477
		醫學院校區：(82445)高雄市燕巢區義大路 8 號	07-6151100	07-6155150
817	實踐大學	臺北校區：(10462)臺北市中山區大直街 70 號	02-25381111	02-25339416
		高雄校區：(845)高雄市內門區內南里大學路 200 號	07-6678888	07-6679999
819	南華大學	(62249)嘉義縣大林鎮南華路一段 55 號	05-2720188	05-2427148
820	真理大學	(25103)新北市淡水區真理街 32 號	02-26212121	02-86318024
825	長榮大學	(71101)臺南市歸仁區長江路 1 號	06-2785123 分機 1805	06-2785602
827	玄奘大學	(30092)新竹市香山區玄奘路 48 號	03-5391216	03-5391288
828	亞洲大學	(41354)臺中市霧峰區柳豐路 500 號	04-23323456	04-23321059
829	開南大學	(33857)桃園縣蘆竹鄉開南路一號	03-3412500 分機 1334	03-2705720
830	佛光大學	(26247)宜蘭縣礁溪鄉林美村林尾路 160 號	03-9871000	03-9874800
831	明道學校財團法人 明道大學	(52345)彰化縣埤頭鄉文化路 369 號	04-8876660 分機 1123	04-8783783
832	康寧大學	(70970)臺南市安南區安中路 5 段 188 號	06-2552500	06-2553086
833	台灣首府大學	(72153)臺南市麻豆區南勢里 168 號	06-5718877	06-5712587

## 附錄十三 報名考生畢(肄)業科(組、學程)別代碼表

※考生畢(肄)業科(組、學程)別若無代碼者請填選「999」。

代碼	科別	代碼	科別	代碼	科別	代碼	科別
機械群		機械群(續)		動力機械群(續)		電機與電子群(續)	
	<b>【高中】</b>	143	焊接科	188	引擎修護科	225	控制
101	機械科	144	冷作科	189	機車修護科	226	電機與電子群其他學程
102	鑄造科	145	自行車技術科	190	板金科		
103	板金科	146	模具基礎技術科	191	動力機械群其他科別		
104	模具科	147	模具技術科				
105	機電科	148	電腦繪圖科				<b>【實用技能學程】</b>
106	製圖科	149	機械加工科			230	水電技術科
107	生物產業機電科	150	鑄造工科			231	視聽電子修護科
		151	機械板金科			232	電機修護科
	<b>【高職】</b>	152	機械群其他科別			233	家電技術科
110	機械科				<b>【高中】</b>	234	微電腦修護科
111	模具科			193	資訊科	235	冷凍空調修護科
112	製圖科		<b>動力機械群</b>	194	電子科	236	檢測器修護科
113	鑄造科	155	<b>【高中】</b>	195	電機科	237	事務機械修護科
114	板金科		汽車科	196	冷凍空調科	238	儀表修護科
115	配管科					239	視聽電子科
116	機械木模科		<b>【高職】</b>		<b>【高職】</b>	240	電機與電子群其他科別
117	機電科	158	汽車科	198	電機科		
118	生物產業機電科	159	重機科	199	電子科		
119	機工科	160	農業機械科	200	資訊科		<b>化工群</b>
120	電腦繪圖科	161	飛機修護科	201	控制科		
121	電腦機械製圖科	162	汽車修護科	202	冷凍空調科	243	<b>【高中】</b>
122	機械群其他科別	163	動力機械科	203	航空電子科	244	化工科
		164	動力機械群其他科別	204	電子通信科		紡織科
				205	電機與電子群其他科別		<b>【高職】</b>
	<b>【綜合高中】</b>		<b>【綜合高中】</b>			248	化工科
125	機械技術	167	汽車技術		<b>【綜合高中】</b>	249	染整科
126	製圖技術	168	汽車修護	208	電子技術	250	紡織科
127	機械製圖	169	航空技術	209	資訊技術	251	環境檢驗科
128	農業機械技術	170	工程機械技術	210	電機技術	252	化工群其他科別
129	電腦輔助機械	171	汽機車技術	211	機電技術		
130	機械工程	172	動力機械	212	冷凍空調		<b>【綜合高中】</b>
131	機械木模技術	173	動力機械技術	213	電器冷凍	256	化工技術
132	鑄造技術	174	飛機修護	214	航空電子技術	257	環境檢驗技術
133	製圖	175	工程機械	215	電腦應用	258	衛生化工
134	電腦製圖	176	動力機械群其他學程	216	電腦通訊	259	化工
135	電腦繪圖			217	資訊電子	260	化工群其他學程
136	機械			218	資訊科技		
137	生物產業機電		<b>【實用技能學程】</b>	219	機電整合		
138	機械群其他學程	183	汽車修護科	220	電機電子技術		<b>【實用技能學程】</b>
		184	汽車板金科	221	資訊	265	塗裝技術科
		185	機械板金科	222	電子	266	化工技術科
	<b>【實用技能學程】</b>	186	汽車電機科	223	電機	267	染整技術科
142	機械修護科	187	塗裝技術科	224	電機電子	268	化工群其他科別

註：本表群別之劃分僅係方便考生查詢畢(肄)業科別之用，非限定考生僅能報考畢(肄)業科別對應之群(類)別。

代碼	科別	代碼	科別	代碼	科別	代碼	科別
土木與建築群		設計群(續)		商業與管理群(續)		食品群	
270	<b>【高中】</b> 建築科	322	<b>【綜合高中】</b> 多媒體製作	370	<b>【高職】</b> 文書事務科	420	<b>【高中】</b> 食品加工科
	<b>【高職】</b>	323	美工電腦設計	371	商業經營科	421	食品科
273	土木工程	324	美工技術	372	國際貿易科	422	水產食品科
274	建築科	325	商業設計	373	會計事務科		<b>【高職】</b>
275	消防工程科	326	室內裝潢	374	資料處理科	425	食品加工科
276	土木與建築群其他科別	327	家具技術	375	不動產事務科	426	食品科
	<b>【綜合高中】</b>	328	設計科技	376	航運管理科	427	水產食品科
280	建築技術	329	美術設計	377	流通管理科	428	烘焙科
281	營建技術	330	多媒體設計	378	水產經營科	429	食品群其他科別
282	土木測量	331	圖文傳播	379	農產行銷科		<b>【綜合高中】</b>
283	建築製圖	332	視覺傳達	380	電子商務科	432	食品烘焙
284	空間設計	333	流行造型設計	381	商管群其他科別	433	食品技術
285	土木建築技術	334	廣告設計		<b>【綜合高中】</b>	434	食品加工
286	土木與建築群其他學程	335	室內設計	384	資訊應用	435	食品群其他學程
	<b>【實用技能學程】</b>	336	美工	385	商業服務		<b>【實用技能學程】</b>
290	裝潢技術科	337	室內空間設計	386	流通服務	480	畜產加工科
291	營造技術科	338	造型設計	387	物流服務	481	食品經營科
292	電腦繪圖科	339	工藝設計	388	商業事務	482	烘焙食品科
293	土木與建築群其他科別	340	美工設計	389	商業應用	483	肉品加工科
	<b>設計群</b>	341	設計群其他學程	390	商業	484	水產食品加工科
	<b>【高中】</b>		<b>【實用技能學程】</b>	391	電腦平面動畫	485	食品群其他科別
296	美工科	346	陶瓷技術科	392	流通管理		<b>家政群</b>
297	室內空間設計科	347	製鞋技術科	393	電子商務		<b>【高中】</b>
298	圖文傳播科	348	皮革製品科	394	會計事務	488	家政科
299	金屬工藝科	349	製鏡技術科	395	國際貿易	489	服裝科
300	廣告設計科	350	印刷製版科	396	商業經營	490	幼兒保育科
301	多媒體設計科	351	金屬工藝科	397	資料處理	491	美容科
302	室內設計科	352	竹木工藝科	398	文書事務	492	照顧服務科
	<b>【高職】</b>	353	木雕技術科	399	商經實務	493	時尚造型科
306	金屬工藝科	354	金石飾品加工科	400	資訊處理		<b>【高職】</b>
307	室內空間設計科	355	裝裱技術科	401	商管群其他學程	496	家政科
308	美工科	356	服裝製作科		<b>【實用技能學程】</b>	497	服裝科
309	家具木工科	357	流行飾品製作科	410	廣告技術科	498	美容科
310	圖文傳播科	358	裝潢技術科	411	商業事務科	499	幼兒保育科
311	陶瓷工程科	359	設計群其他科別	412	商用資訊科	500	時尚模特兒科
312	家具設計科		<b>商業與管理群</b>	413	會計實務科	501	照顧服務科
313	廣告設計科		<b>【高中】</b>	414	文書處理科	502	流行服飾科
314	室內設計科	362	商業經營科	415	銷售事務科	503	時尚造型科
315	美術工藝科	363	國際貿易科	416	多媒體技術科	504	家政群其他科別
316	多媒體設計科	364	會計事務科	417	商管群其他科別		<b>【綜合高中】</b>
317	多媒體應用科	365	資料處理科			507	服裝設計
318	設計群其他科別	366	電子商務科			508	美容技術

註：本表群別之劃分僅係方便考生查詢畢(肄)業科別之用，非限定考生僅能報考畢(肄)業科別對應之群(類)別。

代碼	科別	代碼	科別	代碼	科別	代碼	科別
家政群(續)		農業群(續)		餐旅群(續)		藝術群(續)	
509	時尚設計	561	園藝技術科	615	餐旅群其他科別	667	時尚工藝科
510	美容	562	花藝技術科	【綜合高中】		668	多媒體動畫科
511	服裝	563	寵物經營科	618	餐飲技術	669	歌仔戲科
512	家政	564	畜產加工科	619	餐飲製作	670	國劇科
513	幼兒保育	565	茶葉技術科	620	運動與休閒	671	綜藝科
514	幼老福利	567	造園技術科	621	休閒事務	672	劇場藝術科
515	美容美髮	568	休閒農業科	622	觀光事務	673	客家戲科
516	服裝製作	569	農業群其他科別	623	觀光事業	674	戲曲音樂科
517	家政群其他學程	海事群		624	觀光餐飲	675	京劇科
【實用技能學程】		【高職】		625	觀光餐旅	676	傳統音樂科
520	西服科	572	航海科	626	觀光	677	民俗技藝科
521	女裝科	573	輪機科	627	餐飲觀光	678	藝術群其他科別
522	美髮技術科	574	海事群其他科別	628	運動休閒	【綜合高中】	
523	美顏技術科	【綜合高中】		629	運動與休閒管理	681	原住民藝能
524	飾品製作科	577	漁業	630	運動休閒與管理	外語群	
525	花藝技術科	578	海事群其他學程	631	觀光休閒	【高中】	
526	家政群其他科別	【實用技能學程】		632	餐飲服務	684	應用外語科(英文組)
美容造型群		581	海事資訊處理科	633	餐飲管理	685	應用外語科(日文組)
【實用技能學程】		582	船舶電機技術科	634	觀光服務	【高職】	
529	美髮技術科	583	船舶機電科	635	餐飲經營	688	應用外語科(英文組)
530	美顏技術科	584	動力小艇技術科	636	食品烘焙	689	應用外語科(日文組)
農業群		585	港埠事務科	637	餐旅群其他學程	690	外語群其他科別
【高中】		586	海事群其他科別	【實用技能學程】		【綜合高中】	
533	農場經營科	水產群		640	烘焙食品科	693	應用日語
534	園藝科	【高職】		641	餐飲技術科	694	應用德語
【高職】		589	漁業科	642	中餐廚師科	695	應用法語
537	農場經營科	590	水產養殖科	643	西餐廚師科	696	應用外語
538	畜產保健科	591	水產群其他科別	644	旅遊事務科	697	應用英文
539	森林科	【綜合高中】		645	飲料調整科	698	應用日文
540	園藝科	594	水產養殖技術	646	烹調技術科	699	應用英語
541	造園科	595	水產養殖	647	海洋觀光事業科	700	應用外語(英語)
542	野生動物保育科	596	水產群其他學程	648	觀光事務科	701	應用外語英文組
543	農業群其他科別	【實用技能學程】		649	餐旅群其他科別	702	應用外語日文組
【綜合高中】		599	水產養殖技術科	藝術群		703	應用外語(英文)
546	造園技術	600	漁具製作科	【高中】		704	外語群其他學程
547	園藝技術	601	水產群其他科別	652	電影電視科	綜合群	
548	農園技術	餐旅群		653	表演藝術科	【高職】	
549	畜產技術	【高中】		654	多媒體動畫科	707	綜合職能科
550	精製農業	604	觀光事業科	【高職】		【綜合高中】	
551	畜產保健	605	餐飲管理科	657	音樂科	709	銀髮族活動管理
552	園藝與休閒	606	餐飲服務科	658	西樂科	學術群	
553	綜合農業	607	餐旅管理科	659	國樂科	【高中】	
554	休閒農業管理	【高職】		660	舞蹈科	711	普通科
555	農業群其他學程	610	觀光事業科	661	美術科	712	學術群其他學程
【實用技能學程】		611	餐飲管理科	662	影劇科	其他	
560	農業技術科	612	餐飲服務科	663	電影電視科	999	其他
		613	餐旅管理科	664	表演藝術科		
		614	休閒管理科	665	戲劇科		

註：本表群別之劃分僅係方便考生查詢畢(肄)業科別之用，非限定考生僅能報考畢(肄)業科別對應之群(類)別。



## 附錄十四 報名考生畢(肄)業學校代碼表

代碼說明：一、前三碼為學校碼，第四碼為學校屬性碼，其意涵為：

1：日間部 2：進修學校 3：夜間部 4：實用技能學程 5：其他

二、以國立師大附中為例：其學校碼為100，則其日間部之學校代碼為1001，進修學校（進修部）之學校代碼為1002，夜間部之學校代碼為1003，依此類推。

※考生畢(肄)業學校若無代碼者請填選「999」。

代碼	校名	代碼	校名	代碼	校名	代碼	校名
<b>臺北市</b>		145	私立華興中學	199	市立金山高中	255	市立安樂高中
100	國立師大附中	146	私立開平餐飲	200	市立海山高中	256	市立暖暖高中
101	市立大同高中	147	私立達人女中	201	市立清水高中	257	私立二信高中
102	市立大直高中	148	私立滬江高中	202	市立樹林高中	258	私立聖心高中
103	市立大理高中	149	私立衛理女中	203	市立錦和高中	259	私立光隆家商
104	市立中山女中	150	私立靜修女中	204	市立雙溪高中	260	私立培德工家
105	市立中正高中	151	私立薇閣高中	205	市立鶯歌工商	261	市立八斗高中
106	市立內湖高中	152	私立十信高中	206	財團法人中華高中	<b>宜蘭縣</b>	
107	市立北一女中	155	私立育達家商	207	私立及人高中	270	國立宜蘭高中
108	市立永春高中	156	私立協和工商	208	私立光仁高中	271	國立羅東高中
109	市立成功中學	157	私立東方工商	209	私立竹林高中	272	國立蘭陽女中
110	市立成淵高中	158	私立惇敘工商	210	私立東海高中	273	國立宜蘭高商
111	市立百齡高中	159	私立喬治工商	211	私立金陵女中	274	國立頭城家商
112	市立西松高中	160	私立華岡藝校	212	財團法人南山高中	275	國立羅東高工
113	市立和平高中	161	私立開南商工	213	財團法人恆毅高中	276	國立羅東高商
114	市立明倫高中	162	私立稻江高商	214	私立徐匯高中	277	國立蘇澳海事
115	市立松山高中	163	私立稻江護家	215	私立格致高中	278	縣立南澳高中
116	市立南港高中	164	市立中崙高中	216	財團法人崇光女中	279	私立中道高中
117	市立建國中學	165	市立育成高中	217	私立崇義高中	280	私立慧燈高中
118	市立復興高中	166	市立南湖高中	218	私立淡江高中	282	國立宜蘭大學附設 農工職業進修學校
119	市立景美女中	167	私立復興實驗高中	219	私立聖心女中	<b>桃園縣</b>	
120	市立華江高中	168	國立政大附中	220	私立醒吾高中	300	國立中央大學附屬中壢高中
121	市立陽明高中	169	國立臺北商業大學 附設高商進修學校	221	財團法人辭修高中	301	國立內壢高中
122	市立萬芳高中	170	私立志仁中學進修學校	222	私立中華商海	302	國立武陵高中
123	市立麗山高中	171	私立南華高中進修學校	223	私立南強工商	303	國立桃園高中
124	市立士林高商	<b>新北市</b>		224	私立能仁家商	304	國立陽明高中
125	市立大安高工	180	市立新北高中	225	私立清傳高商	305	國立楊梅高中
126	市立內湖高工	181	市立中和高中	226	私立莊敬工家	306	國立中壢家商
127	市立木柵高工	182	市立林口高中	227	私立復興商工	307	國立中壢高商
128	市立松山工農	183	市立板橋高中	228	私立智光商工	308	國立桃園農工
129	市立松山家商	184	市立泰山高中	229	私立開明工商	309	國立龍潭高中
130	市立南港高工	185	國立華僑中學	230	私立毅保家商	310	縣立平鎮高中
131	私立大同高中	186	市立新店高中	231	私立樹人家商	311	縣立永豐高中
132	私立大誠高中	187	市立新莊高中	232	私立豫章工商	312	縣立南崁高中
133	私立中興中學	188	市立三重商工	235	私立光華高商進修學校	313	私立大華高中
134	私立文德女中	189	市立新北高工	236	私立康橋高中	314	私立六和高中
135	私立方濟中學	190	市立淡水商工	237	市立丹鳳高中	315	私立光啟高中
136	私立立人高中	191	市立瑞芳高工	238	市立竹圍高中	316	私立治平高中
137	私立再興中學	192	市立三民高中	239	私立時雨高中	317	私立泉僑高中
138	私立延平中學	193	市立三重高中	240	市立光復高中	318	私立振聲高中
139	私立東山高中	194	市立永平高中	<b>基隆市</b>		319	私立啟英高中
140	私立金甌女中	195	市立石碇高中	250	國立基隆女中	320	私立復旦高中
141	私立泰北高中	196	市立安康高中	251	國立基隆高中	321	私立新興高中
142	私立祐德中學	197	市立秀峰高中	252	國立基隆海事	322	私立大興高中
143	私立強恕中學	198	市立明德高中	253	國立基隆商工	323	私立方曙商工
144	私立景文高中			254	市立中山高中		



代碼	校名	代碼	校名	代碼	校名	代碼	校名
324	私立永平工商		<b>臺中市</b>	500	國立員林高中	571	私立正心高中
325	私立成功工商	430	國立文華高中	501	國立鹿港高中	572	私立永年高中
326	私立至善高中	431	國立臺中一中	502	國立溪湖高中	573	私立巨人高中
327	私立育達高中	432	國立臺中二中	503	國立彰化女中	574	雲林縣維多利亞實驗高中
328	私立清華高中	433	國立臺中女中	504	國立彰化高中	575	私立揚子高中
329	縣立大溪高中	434	國立臺中家商	505	國立二林工商	576	財團法人義峰高中
331	私立宏德高商進修學校	435	國立臺中高工	506	國立北斗家商	577	私立大成商工
332	縣立壽山高中	436	國立興大附農	507	國立永靖高工	578	私立大德工商
333	縣立觀音高中	437	市立西苑高中	508	國立秀水高工	580	私立福智高中
334	縣立大園國際高中	438	市立忠明高中	509	國立員林家商		<b>嘉義市</b>
335	國立桃園農工進校分校	439	市立惠文高中	510	國立員林農工	590	國立嘉義女中
	<b>新竹市</b>	440	私立宜寧高中	511	國立員林崇實高工	591	國立嘉義高中
350	國立科學工業園區實驗高中	441	財團法人明德高中	512	國立彰化師大附工	592	國立華南高商
351	國立新竹女中	442	私立新民高中	513	國立彰化高商	593	國立嘉義家職
352	國立新竹高中	443	私立衛道高中	514	私立文興高中	594	國立嘉義高工
353	國立新竹高工	444	私立曉明女中	515	財團法人正德高中	595	國立嘉義高商
354	國立新竹高商	445	私立嶺東高中	516	縣立彰化藝術高中	596	私立仁義高中
355	市立成德高中	446	私立東大附中	517	私立精誠高中	597	私立宏仁女中
356	市立香山高中	447	財團法人光華高工	518	私立達德商工	598	私立嘉華高中
357	私立光復高中	448	國立臺中科技大學 附設高商進修學校	519	私立大慶商工	599	私立輔仁高中
358	私立磐石高中	449	市立東山高中	520	縣立二林高中	600	私立興華高中
359	私立曙光女中	460	國立大甲高中	521	縣立田中高中	601	私立大同高商
360	私立世界高中	461	國立中興大學附屬高級中學	522	縣立成功高中	602	私立立仁高中
361	市立建功高中	462	國立清水高中	523	縣立和美高中	603	私立東吳工家
	<b>新竹縣</b>	463	國立豐原高中	524	國立員林高中進校分校		<b>嘉義縣</b>
380	國立竹北高中	464	國立大甲高工	525	國立二林工商進校分校	620	國立東石高中
381	國立竹東高中	465	國立沙鹿高工		<b>南投縣</b>	621	國立民雄農工
382	國立關西高中	466	國立東勢高工	540	國立中興高中	622	私立同濟高中
383	縣立湖口高中	467	國立豐原高商	541	國立竹山高中	623	私立協同高中
384	私立忠信高中	468	國立霧峰農工	542	國立南投高中	624	縣立永慶高中
385	私立義民高中	469	市立中港高中	543	國立暨大附中	625	私立協志工商
386	私立內思高工	470	市立后綜高中	544	國立仁愛高農	626	私立弘德工商
387	私立仰德高中	471	市立長億高中	545	國立水里商工	627	私立萬能工商
388	私立東泰高中	472	市立新社高中	546	國立南投高商	628	縣立竹崎高中
	<b>苗栗縣</b>	473	私立大明高中	547	國立埔里高工	629	國立新港藝術高中
400	國立竹南高中	474	私立弘文高中	548	國立草屯商工		<b>臺南市</b>
401	國立卓蘭實驗高中	475	私立立人高中	549	私立同德家商	640	國立臺南一中
402	國立苗栗高中	476	私立玉山高中	550	私立三育高中	641	國立臺南二中
403	國立苑裡高中	477	私立明台高中	551	縣立旭光高中	642	國立臺南女中
404	國立大湖農工	478	私立明道高中	552	私立五育高中	643	國立家齊女中
405	國立苗栗高商	479	私立青年高中	553	私立弘明實驗高中	644	國立臺南海事
406	國立苗栗農工	480	私立致用高中	554	私立普台高中	645	國立臺南高商
407	縣立苑裡高中	481	私立華盛頓高中		<b>雲林縣</b>	646	臺南光華學校財團 臺南市光華高 級中學
408	縣立興華高中	482	私立慈明高中	560	國立斗六高中	647	私立長榮女中
409	私立大成高中	483	私立僑泰高中	561	國立北港高中	648	私立長榮高中
410	私立君毅高中	484	私立嘉陽高中	562	國立虎尾高中	649	財團法人慈濟高中
411	私立建臺高中	485	市立大里高中	563	國立土庫商工	650	私立崑山高中
412	私立中興商工	486	財團法人常春藤高中	564	國立斗六家商	651	財團法人聖功女中
413	私立育民工家	487	國立臺中啟明學校 附設高商進修學校	565	國立北港農工	652	私立德光高中
414	私立賢德工商	488	國立中科實驗高級中學	566	國立西螺農工	653	私立瀛海高中
415	私立龍德家商	489	私立葳格高中	567	國立虎尾農工	654	私立六信高中
416	私立全人實驗高中		<b>彰化縣</b>	568	縣立斗南高中	655	私立亞洲餐旅
417	縣立三義高中			569	縣立麥寮高中	656	私立南英商工
418	縣立大同高中			570	私立文生高中		

代碼	校名	代碼	校名	代碼	校名	代碼	校名
657	私立慈幼工商	729	私立明誠高中	809	國立屏北高中	909	高職肄業修滿日間部三上或夜間部四上學期，離校(休學)1年以上者
658	市立南寧高中	730	國立中山大學附屬國光高中		<b>臺東縣</b>	910	高職修滿規定年限，因故未畢業，持有修業證明書或成績單者
659	市立土城高中	731	私立復華高中	820	國立臺東女中	911	高職肄業修滿日間部二下或夜間部三下學期，離校(休學)2年以上者
660	國立成大附工進修學校	732	天主教道明中學	821	國立臺東高中	912	取得甲級技術士證者
670	國立北門高中	733	私立三信家商	822	國立臺東大學附屬體育高中		<b>其他</b>
671	國立後壁高中	734	私立中華藝校	823	國立臺東高商	950	陸軍專科學校
672	國立善化高中	736	私立高鳳工家	824	國立臺東專科學校附設高職部	951	市立啟明學校(臺北市)
673	國立新化高中	737	私立國際商工	825	國立成功商水	952	市立啟智學校(臺北市)
674	國立新營高中	738	私立樹德家商	826	國立關山工商	953	市立啟聰學校(臺北市)
675	國立新豐高中	739	市立新興高中	827	縣立蘭嶼高中	954	市立新北特殊教育學校
676	國立北門農工	740	市立楠梓高中	828	私立育仁高中	955	國立基隆特殊教育學校
677	國立臺南高工	750	國立岡山高中	829	私立公東高工	956	國立宜蘭特殊教育學校
678	國立臺南大學附中	751	國立旗美高中		<b>花蓮縣</b>	957	國立桃園啟智學校
679	國立玉井工商	752	國立鳳山高中	840	國立玉里高中	958	國立苗栗特殊教育學校
680	國立白河商工	753	國立鳳新高中	841	國立花蓮女中	959	國立臺中特殊教育學校
681	國立曾文家商	754	國立岡山農工	842	國立花蓮高中	960	國立臺中啟明學校
682	國立曾文農工	755	國立旗山農工	843	國立光復商工	961	國立臺中啟聰學校
683	國立新化高工	756	國立鳳山商工	844	國立花蓮高工	962	臺中市私立惠明盲校
684	國立新營高工	757	市立仁武高中	845	國立花蓮高商	963	國立南投特殊教育學校
685	市立大灣高中	758	市立六龜高中	846	國立花蓮高農	964	國立和美實驗學校
686	私立明達高中	759	市立文山高中	847	私立四維高中	965	國立彰化特殊教育學校
687	私立南光高中	760	市立林園高中	848	私立海星高中	966	國立雲林特殊教育學校
688	私立港明高中	761	市立路竹高中	849	財團法人慈濟大學附中	967	國立嘉義啟智學校
689	私立華濟永安高中	762	市立福誠高中	850	財團法人上騰高中	968	國立臺南啟智學校
690	私立新榮高中	763	私立正義高中	851	私立國光商工	969	國立臺南大學附屬啟聰學校
691	私立鳳和高中	764	財團法人普門中學	852	花蓮縣立體育實驗高中	970	市立成功啟智學校
692	私立黎明高中	765	財團法人新光高中	853	縣立南平中學	971	市立高雄啟智學校
693	私立興國高中	766	私立中山工商	854	私立正德高中進修學校	972	市立楠梓特殊學校
694	私立天仁工商	767	私立高英工商		<b>澎湖縣</b>	973	國立花蓮特殊教育學校
695	私立育德工家	769	私立高苑工商	870	國立馬公高中	974	國立臺灣戲曲學院
697	私立陽明工商	771	私立華德工家	871	國立澎湖海事水產	975	市立文山特殊教育學校
698	市立永仁高中	772	私立旗美商工		<b>金馬地區</b>	976	市立仁武特殊教育學校
699	國立南科國際實驗高中	773	明陽中學	880	國立金門高中	977	國立新竹特殊教育學校
700	私立樹德高中進修學校	774	私立義大國際高中	881	國立馬祖高中	978	國立屏東特殊教育學校
	<b>高雄市</b>		<b>屏東縣</b>	882	國立金門農工	979	國立臺東大學附屬特殊教育學校
710	國立高師大附中	790	國立屏東女中		<b>同等學力(含肄業)</b>	980	中正預校
711	市立三民高中	791	國立屏東高中	900	高中學力鑑定及格	990	大陸東莞台商子弟學校
712	市立小港高中	792	國立潮州高中	901	高職學力鑑定及格	991	厚德補校
713	市立中山高中	793	國立內埔農工	902	高級職業補校(含空中補校)、實用技能學程(原延教班)結業者	992	勵德補校
714	市立中正高中	794	國立佳冬高農	903	高級中學附設之職業補校(含空中補校)、實用技能學程(原延教班)結業者	999	其他
715	市立左營高中	795	國立東港海事	904	五專肄業修滿三下課程，離校或休學1年以上者		
716	市立前鎮高中	796	國立屏東高工	905	五專四、五年級肄業者		
717	市立高雄女中	797	國立恆春工商	906	持有高等考試、普通考試或相當高普考之乙、丙等特種考試及格證明書者		
718	市立高雄中學	798	私立美和高中	907	取得丙級技術士證後相關工作經驗5年以上者		
719	市立新莊高中	799	私立陸興高中	908	取得乙級技術士證後相關工作經驗2年以上者		
720	市立瑞祥高中	800	私立新基中學				
721	市立鼓山高中	801	私立日新工商				
722	市立三民家商	802	私立民生家商				
723	市立中正高工	803	縣立東港高中				
724	市立海青工商	804	財團法人屏榮高中				
725	市立高雄高工	805	私立華洲工家				
726	市立高雄高商	806	縣立大同高中				
727	私立大榮高中	807	縣立來義高中				
728	私立立志高中	808	縣立枋寮高中				

## 附錄十五 臺灣地區郵遞區號一覽表

<b>臺北市</b>		<b>新竹市</b>	300	和平區	424	朴子	613	山上區	743	萬丹	913
中正區	100	<b>新竹縣</b>		新社區	426	東石	614	新市區	744	潮州	920
大同區	103	竹北	302	潭子區	427	六腳	615	安定區	745	泰武	921
中山區	104	湖口	303	大雅區	428	新港	616	<b>高雄市</b>		來義	922
松山區	105	新豐	304	神岡區	429	民雄	621	新興區	800	萬巒	923
大安區	106	新埔	305	大肚區	432	大林	622	前金區	801	崁頂	924
萬華區	108	關西	306	沙鹿區	433	溪口	623	苓雅區	802	新埤	925
信義區	110	芎林	307	龍井區	434	義竹	624	鹽埕區	803	南州	926
士林區	111	寶山	308	梧棲區	435	布袋	625	鼓山區	804	林邊	927
北投區	112	竹東	310	清水區	436	<b>雲林縣</b>		旗津區	805	東港	928
內湖區	114	五峰	311	大甲區	437	斗南	630	前鎮區	806	琉球	929
南港區	115	橫山	312	外埔區	438	大埤	631	三民區	807	佳冬	931
文山區	116	尖石	313	大安區	439	虎尾	632	楠梓區	811	新園	932
<b>基隆市</b>		北埔	314	<b>彰化縣</b>		土庫	633	小港區	812	枋寮	940
仁愛區	200	峨眉	315	彰化	500	褒忠	634	左營區	813	枋山	941
信義區	201	<b>桃園縣</b>		芬園	502	東勢	635	仁武區	814	春日	942
中正區	202	中壢	320	花壇	503	臺西	636	大社區	815	獅潭	943
中山區	203	平鎮	324	秀水	504	崙背	637	岡山區	820	車城	944
安樂區	204	龍潭	325	鹿港	505	麥寮	638	路竹區	821	牡丹	945
暖暖區	205	楊梅	326	福興	506	斗六	640	阿蓮區	822	恆春	946
七堵區	206	新屋	327	線西	507	林內	643	田寮區	823	滿州	947
<b>新北市</b>		觀音	328	和美	508	古坑	646	燕巢區	824	<b>臺東縣</b>	
萬里區	207	桃園	330	伸港	509	荊桐	647	橋頭區	825	臺東	950
金山區	208	龜山	333	員林	510	西螺	648	梓官區	826	綠島	951
板橋區	220	八德	334	社頭	511	二崙	649	彌陀區	827	蘭嶼	952
汐止區	221	大溪	335	永靖	512	北港	651	永安區	828	延平	953
深坑區	222	復興	336	埔心	513	水林	652	湖內區	829	卑南	954
石碇區	223	大園	337	溪湖	514	口湖	653	鳳山區	830	鹿野	955
瑞芳區	224	蘆竹	338	大村	515	四湖	654	大寮區	831	關山	956
平溪區	226	<b>苗栗縣</b>		埔鹽	516	元長	655	林園區	832	海端	957
雙溪區	227	竹南	350	田中	520	<b>臺南市</b>		烏松區	833	池上	958
貢寮區	228	頭份	351	北斗	521	中西區	700	大樹區	840	東河	959
新店區	231	三灣	352	北尾	522	東區	701	旗山區	842	成功	961
坪林區	232	南庄	353	埤頭	523	南區	702	美濃區	843	長濱	962
烏來區	233	獅潭	354	溪州	524	北區	704	六龜區	844	太麻里	963
永和區	234	後龍	356	竹塘	525	安平區	708	內門區	845	金峰	964
中和區	235	通霄	357	二林	526	安南區	709	杉林區	846	大武	965
土城區	236	苑裡	358	大城	527	永康區	710	甲仙區	847	達仁	966
三峽區	237	苗栗	360	芳苑	528	歸仁區	711	桃源區	848	<b>花蓮縣</b>	
樹林區	238	造橋	361	二水	530	新化區	712	那瑪夏區	849	花蓮	970
鶯歌區	239	頭屋	362	<b>南投縣</b>		左鎮區	713	茂林區	851	新城	971
三重區	241	公館	363	南投	540	玉井區	714	茄荳區	852	秀林	972
新莊區	242	大湖	364	中寮	541	楠西區	715	<b>南海諸島</b>		吉安	973
泰山區	243	泰安	365	草屯	542	南化區	716	東沙	817	壽豐	974
林口區	244	銅鑼	366	國姓	544	仁德區	717	南沙	819	鳳林	975
蘆洲區	247	三義	367	埔里	545	關廟區	718	<b>澎湖縣</b>		光復	976
五股區	248	西湖	368	仁愛	546	龍崎區	719	馬公	880	豐濱	977
八里區	249	卓蘭	369	名間	551	官田區	720	西嶼	881	瑞穗	978
淡水區	251	<b>臺中市</b>		集集	552	麻豆區	721	望安	882	萬榮	979
三芝區	252	中區	400	水里	553	佳里區	722	七美	883	玉里	981
石門區	253	東區	401	魚池	555	西港區	723	白沙	884	卓溪	982
<b>宜蘭縣</b>		南區	402	信義	556	七股區	724	湖西	885	富里	983
宜蘭	260	西區	403	竹山	557	將軍區	725	<b>屏東縣</b>		<b>金門縣</b>	
頭城	261	北區	404	鹿谷	558	學甲區	726	屏東	900	金沙	890
礁溪	262	北屯區	406	<b>嘉義市</b>	600	北門區	727	三地門	901	金湖	891
壯圍	263	南屯區	407	<b>嘉義縣</b>		新營區	730	霧臺	902	金寧	892
員山	264	太平區	408	番路	602	後壁區	731	瑪家	903	金城	893
羅東	265	大里區	411	梅山	603	白河區	732	九如	904	烈嶼	894
三星	266	霧峰區	412	竹崎	604	東山區	733	里港	905	烏坵	896
大同	267	烏日區	414	阿里山	605	六甲區	734	高樹	906	<b>連江縣</b>	
五結	268	豐原區	420	中埔	606	下營區	735	鹽埔	907	南竿	209
冬山	269	后里區	421	大埔	607	柳營區	736	長治	908	北竿	210
蘇澳	270	石岡區	422	水上	608	鹽水區	737	麟洛	909	莒光	211
南澳	272	東勢區	423	鹿草	611	善化區	741	竹田	911	東引	212
釣魚台列嶼	290			太保	612	大內區	742	內埔	912		

註：3+2 郵遞區號請至中華郵政全球資訊網【<http://www.post.gov.tw>】查詢。