



技專校院招生委員會聯合會

Joint Commission of Technological and Vocational College Admission Committee

103學年度四技二專日間部聯合登記分發入學招生

---

# 集體繳費名單勾選系統操作手冊

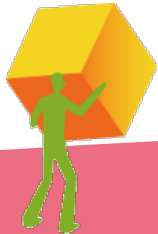

# 集體繳費名單勾選系統-登入系統

注意事項：請於103年7月9日(星期三)10:00起至103年7月15日(星期二)17:00止，至本系統勾選參加集繳意願，若有意願辦理集繳請於103年7月15日(星期二)24:00前完成繳費名單勾選並繳費。

103學年度四技二專日間部聯合登記分發委員會

## 集體繳費名單勾選系統

主辦單位 / 技專校院招生委員會聯合會

本會網路系統維護更新時間為每日17:00~17:30，請儘量避免於該時段作業。為避免操作本系統時發生錯誤，建議使用IE8.0以上瀏覽器，最佳瀏覽解析度為1024\*768。

請登入

作業時間：103年7月15日(星期二)24:00止

請依簡章集體購買系統之帳號密碼登入，  
未曾使用簡章集體購買系統之高中職校，  
請依集體報名公函說明之帳號密碼登入。

帳號	<input type="text"/>
密碼	<input type="password"/> 忘記密碼
驗證碼	<input type="text"/> 請輸入下方數字 076452 <input type="button" value="重新產生驗證碼"/>
<input type="button" value="登入"/>	

請輸入簡章集體  
購買系統之帳號  
密碼登入系統

技專校院招生委員會聯合會 10608臺北市大安區忠孝東路三段1號(國立臺北科技大學偉光大樓5樓) TEL: 02-2772-5333 FAX: 02-2773-8881 EMAIL: union42@ntut.edu.tw

# 集體繳費名單勾選系統-勾選參加意願

103學年度科技校院四年制及專科學校二年制日間部聯合登記分發委員會-集體繳費名單勾選系統

登入資訊：

(日間部)

登出

本會網路系統維護更新時間為每日17:00~17:30，請儘量避免於該時段作業。為避免操作本系統時發生錯誤，建議使用IE8.0以上瀏覽器，最佳瀏覽解析度為1024\*768。

首頁 ▾ 集體繳費名單勾選及繳費 ▾ 考生繳費及志願登記狀態查詢

集體繳費名單勾選及繳費 / 集繳意願調查

是否參加本學年度四技二專日間部聯合登記分發入學招生集體繳費？

【請於103年7月15日(星期二)17:00前點選參加意願及完成集體繳費名單勾選】

請點選參加意願： 願意  不願意

請勾選參加意願，  
確定意願送出後即不得更改。

技專校院招生委員會聯合會 10608臺北市大安區忠孝東路三段1號(國立臺北科技大學億光大樓5樓) TEL: 02-2772-5333 FAX: 02-2773-8881 EMAIL: union42@ntut.edu.tw

# 集體繳費名單勾選系統-勾選集繳考生名單

103學年度科技校院四年制及專科學校二年制日間部聯合登記分發委員會-集體繳費名單勾選系統 登入資訊： (日間部) 登出

本會網路系統維護更新時間為每日17:00~17:30，請儘量避免於該時段作業。為免操作本系統時發生錯誤，建議使用IE8.0以上瀏覽器，最佳瀏覽解析度為1024\*768。

首頁 集體繳費名單勾選及繳費 考生繳費及志願登記狀態查詢

步驟1.請先點選班級

班級代碼	儲存狀態
H03	完成儲存
H04	完成儲存
H05	完成儲存
I01	完成儲存
I02	完成儲存
I03	完成儲存
I04	完成儲存
I05	完成儲存
I06	完成儲存
I07	完成儲存
I08	完成儲存
I09	完成儲存
I10	完成儲存
I11	完成儲存
I12	完成儲存
I13	完成儲存
J01	完成儲存
J02	完成儲存

步驟2.勾選集體繳費考生

目前顯示班級：J02 考生

統測報名序號

姓名	集繳名單
謝	<input checked="" type="checkbox"/>
王	<input checked="" type="checkbox"/>
康	<input checked="" type="checkbox"/>
陳	<input checked="" type="checkbox"/>
游	<input checked="" type="checkbox"/>
鄭	<input checked="" type="checkbox"/>

集繳意願調查

- 一.集繳名單勾選
- 二.集繳名單查詢下載
- 三.集繳單位確認
- 四.列印集繳確認單繳費單

全選 取消全選 儲存

1.請先選擇班級

2.請勾選集體繳費考生

3.輔助按鈕，加速勾選作業，勾選完畢請按「儲存」，每間班級都需儲存才可進行確定送出。

# 集體繳費名單勾選系統-集繳名單查詢下載

103學年度科技校院四年制及專科學校二年制日間部聯合登記分發委員會-集體繳費名單勾選系統 登入資訊: (日間部) ( ) 登出

本會網路系統維護更新時間為每日17:00~17:30, 請儘量避免於該時段作業。為避免操作本系統時發生錯誤, 建議使用IE8.0以上瀏覽器, 最佳瀏覽解析度為1024 \* 768。

首頁 ▾ 集體繳費名單勾選及繳費 ▾ 考生繳費及志願登記狀態查詢

集體繳費名單勾選及繳費 / 二.集繳名單查詢下載

 已勾選集繳名單

 統測集報具備本招生登記資格名單

統測集報具備本招生登記資格名單共 2091 位, 已勾選集繳名單共 2075 位(含低收入戶 133 位, 中低收入戶 49 位), 未勾選集繳名單共 16 位

統測報名序號	統測准考證號	班級代碼	姓名	低收入戶	中低收入戶	集繳
7	7	A01	別			V
7	7	A01	吳			V
7	7	A01	吳			V
7	7	A01	李			V
7	7	A01	季			V
7	7	A01	林			V
7	7	A01	林			V
7	7	A01	邱			V
7	7	A01	張			V
7	7	A01	張			V
7	7	A01	張			V
7	7	A01	梁			V
7	7	A01	陳			V
7	7	A01	陳			V
7	7	A01	陳			V
7	7	A01	曾			V
7	7	A01	黃			V
7	7	A01	劉			V
7	7	A01	劉			V

勾選完畢後(每間班級都需儲存), 學校可匯出「已勾選集繳名單」或「統測集報具備本招生登記資格名單」, 請務必仔細確認勾選資料是否有誤, 若需更動請再返回上一步驟進行修正, 修正完畢請務必再點選「儲存」。

集繳意願調查

一.集繳名單勾選

二.集繳名單查詢下載

三.集繳單位確認

四.列印集繳確認單繳費單

1 / 105

[ 1 - 20 / 2091 ]

# 集體繳費名單勾選系統-資料確定送出

103學年度科技校院四年制及專科學校二年制日間部聯合登記分發委員會-集體繳費名單勾選系統

登入資訊:

(日間部)

登出

本會網路系統維護更新時間為每日17:00~17:30，請儘量避免於該時段作業。為避免操作本系統時發生錯誤，建議使用IE8.0以上瀏覽器，最佳瀏覽解析度為1024\*768。

首頁 ▾ 集體繳費名單勾選及繳費 ▾ 考生繳費及志願登記狀態查詢

集體繳費名單勾選及繳費 / 三集繳單位確認

注意事項：

- 請務必於103年7月15日（星期二）前完成勾選集繳學生名單，並確定送出。
- 資料確認無誤後請點選頁面下方「單位確定送出」按鈕，系統即完成確認手續，無法修改及新增學生任何資料。

下列為目前已勾選參加集繳的人數及金額，請仔細核對人數及金額，若無誤再點選「單位確定送出」，資料確認之後不得變更，敬請配合。

單位確定送出

項目	費用 (每人)	中低收入戶費用 (每人)	集繳人數			合計金額	繳款總計
			低收入戶	中低收入戶	一般		
報名費	220	154	133	49	1893	424,006	414,296
作業費	5	5	-	49	1893	9,710	

考生集繳名單勾選完成後，請仔細閱讀注意事項，確定資料無誤後請點選「單位確定送出」，一旦送出即無法再修改任何資料。

集繳意願調查

一集繳名單勾選

二集繳名單查詢下載

三集繳單位確認

四列印集繳確認單繳費單

技專校院招生委員會聯合會 10608臺北市大安區忠孝東路三段1號（國立臺北科技大學偉光大樓5樓） TEL：02-2772-5333 FAX：02-2773-8881 EMAIL：union42@ntut.edu.tw

系統自動統計繳費人數，並扣除低收入戶繳費人數及計算作業費與實際應繳金額。

# 集體繳費名單勾選系統-列印集繳確認單及繳費單

103學年度科技校院四年制及專科學校二年制日間部聯合登記分發委員會 - 集體繳費名單勾選系統 [登入資訊: (日間部) ( )] [登出]

本會網路系統維護更新時間為每日17:00~17:30，請儘量避免於該時段作業。為避免操作本系統時發生錯誤，建議使用IE8.0以上瀏覽器，最佳瀏覽解析度為 1024 \* 768。

首頁 ▾ 集體繳費名單勾選及繳費 ▾ 考生繳費及志願登記狀態查詢

集體繳費名單勾選及繳費 / 四列印集繳確認單 繳費單

## 注意事項：

1. 欲列印臺灣銀行繳款單請至「下載繳費單」處點選下載繳費單。
2. 請於103年7月15日（星期二）以前完成確認，並於103年7月15日（星期二）24:00前完成繳款程序。
3. 此繳款帳號是針對單筆交易所產生的唯一繳款帳號，只適用於本次交易。
4. 務必保留繳款證明（繳款回條、ATM明細表或交易結果表），以備查核。
5. 如遇無法繳費時，請先確定所繳金額是否與繳款單上的金額相同。
6. 完成繳費後如有問題需洽詢，請先將繳款收據傳真至本委員會以便核對。

## 繳款程序：

1. 單位確認完成後務必點選「列印集體繳費確認單及集體繳費考生名冊」，請將「集體繳費確認單」傳真至本委員會，「集體繳費考生名冊」無須寄回本委員會，請自行留存。
2. 請列印繳費單並於103年7月15日（星期二）24:00前完成繳款。

確定送出後請下載列印集體繳費確認單，經承辦人及教務主管核章後，於103.7.15前傳真至本委員會。

項目	費用 (每人)	中低收入戶費用 (每人)	集繳人數			合計金額	繳款總計
			低收入戶	中低收入戶	一般		
報名費	220	154	133	49	189	424,006	414,296
作業費	5	5	-	49	3	9,710	

列印集體繳費確認單及集體繳費考生名冊

請選擇一種繳款方式，並請於繳款期限內完成繳費。

報名費	作業費	應繳金額	繳款帳號	繳款狀態	下載	
2075	424,006	9,710	414,296	34	尚未繳費	下載繳費單

## 繳款方式 (※繳款期限：103年7月15日 (星期二) 24:00止)

方法一：臺灣銀行臨櫃辦理 (不需手續費)

下載繳費單，並持該繳款單至臺灣銀行各分行臨櫃繳費。

## 方法二：跨行匯款

至各地郵局或其他金融機關辦理跨行匯款，填寫該行之「跨行匯款單」。

收款行：臺灣銀行城中分行 (銀行代碼：004-0451)

收款人帳號：3

匯款金額：414,296 元

收款人戶名：技專校院招生委員會聯合會

請於此下載繳費單。

# 集體繳費名單勾選系統-考生繳費及登記志願狀態查詢

- 學校可於繳費及網路選填登記志願期間，於本系統點選「考生繳費及志願登記狀態查詢」，查詢辦理個別繳費考生之繳費狀態及考生是否確實完成選填登記志願，以利追蹤輔導。

103學年度科技校院四年制及專科學校二年制日間部聯合登記分發委員會 - 集體繳費名單勾選系統 [登入資訊: (日間部) ( )] [登出]

本會網路系統維護更新時間為每日17:00~17:30，請儘量避免於該時段作業。為避免操作本系統時發生錯誤，建議使用IE8.0以上瀏覽器，最佳瀏覽解析度為 1024 \* 768。

首頁 ▾ 集體繳費名單勾選及繳費 ▾ **考生繳費及志願登記狀態查詢**

考生繳費及志願登記狀態查詢

注意：此名單僅包含具備登記資格考生(不含已在其他招生管道錄取報到考生)，若有誤植請聯絡本會。

 具備登記資格考生目前繳費狀態  
[103年7月14日 (星期一) 10:00開放]

 具參加網路選填登記志願之資格考生目前登記狀態  
[103年7月25日 (星期五) 10:00開放]

分發結果查詢[103年8月5日 (星期二) 10:00開放]



# 集體繳費名單勾選系統-臺灣銀行臨櫃繳款單

臺灣銀行 虛擬帳號臨櫃代收專用繳款單(代傳票)

中華民國 年 月 日

傳票編號 \_\_\_\_\_

對方科目 \_\_\_\_\_

第一聯：聯行匯票 - 連續作業 -35 連續代收服務

第一聯：代收單位留存聯

繳款帳號	3	4	0	[REDACTED]										繳款帳號為 14 碼
認 證 欄														種用 G6101 交易輸入
收款單位名稱	技專校院招生委員會聯合會										繳款人名稱	姓名： 電話：	收 訖 戳 記	
繳款金額(元)				4	1	4	2	9	6	新臺幣 肆拾壹萬肆仟貳佰玖拾陸元 整				
				元	角	分	厘							

臺灣銀行 虛擬帳號臨櫃代收專用繳款單(代傳票)

中華民國 年 月 日

第一聯：聯行匯票 - 連續作業 -35 連續代收服務

第二聯：繳款人收執聯

繳款帳號	3	4	0	[REDACTED]										繳款帳號為 14 碼
														種用 G6101 交易輸入
收款單位名稱	技專校院招生委員會聯合會										繳款人名稱	姓名： 電話：	收 訖 戳 記	
繳款金額(元)				4	1	4	2	9	6	新臺幣 肆拾壹萬肆仟貳佰玖拾陸元 整				
				元	角	分	厘							

# 集體繳費名單勾選系統-集體繳費確認單

103學年度四技二專日間部聯合登記分發入學招生  
 集體繳費確認單

第 1 頁 / 共 20 頁  
 2014/03/18 下午 04:35

集繳單位：76 [ ] (日間部)



項目	費用 (每人)	中低收入戶 費用(每人)	集繳人數			合計金額	繳款總計
			低收入戶	中低收入戶	一般		
報名費	220	154	133	49	1893	424,006	414,296
作業費	5	5	-	49	1893	9,710	

注意事項：  
**【集體繳費確認單】**，請承辦人於繳費103年7月15日（星期二）截止前傳真回本委員會。  
 傳真電話：(02)2773-8881

※※※確認單上任何文字如經塗改均屬無效※※※

請將此集體繳費確認單，  
 經承辦人及教務主管核章後，  
 於103.7.15前傳真至本委員會。

承辦人簽章：\_\_\_\_\_ 組長簽章：\_\_\_\_\_ 教務主任簽章：\_\_\_\_\_