



技專校院招生委員會聯合會

Joint Commission of Technological and Vocational College Admission Committee

102學年度四技二專日間部聯合登記分發委員會

集體繳費名單勾選系統操作手冊

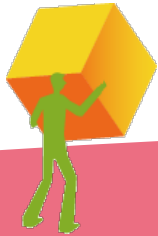

集體繳費名單勾選系統-登入系統

注意事項：請於102年7月10日(星期三)10:00起至102年7月16日(星期二)17:00止，至系統勾選參加集繳意願，如有意願辦理集體繳費，請於102年7月16日(星期二)24:00前完成集繳之名單勾選並繳費。

102學年度四技二專日間部聯合登記分發委員會

集體繳費名單勾選系統

主辦單位 / 技專校院招生委員會聯合會

本會網路系統維護更新時間為每日17:00~17:30，請儘量避免於該時段作業。為避免操作本系統時發生錯誤，建議使用IE8.0以上瀏覽器，最佳瀏覽解析度為1024*768。

請登入

作業時間：102年7月16日(星期二)24:00止

請依簡章集體購買系統之帳號密碼登入，
未曾使用簡章集體購買系統之高中職校，
請依集體報名公函說明之帳號密碼登入。

帳號	<input type="text"/>
密碼	<input type="password"/> 忘記密碼
驗證碼	<input type="text"/> 請輸入下方數字 116868 <input type="button" value="重新產生驗證碼"/>
<input type="button" value="登入"/>	

請輸入簡章集體
購買系統之帳號
密碼登入系統

集體繳費名單勾選系統-勾選參加意願

102學年度四技二專日間部聯合登記分發委員會

集體繳費名單勾選系統

主辦單位 / 技專校院招生委員會聯合會

本會網路系統維護更新時間為每日17:00~17:30，請儘量避免於該時段作業。為避免操作本系統時發生錯誤，建議使用IE8.0以上瀏覽器，最佳瀏覽解析度為1024*768。

首頁 ▾ 集體繳費名單勾選及繳費 ▾ 考生繳費及志願登記狀態查詢 [登入資訊：()] 登出

集體繳費名單勾選及繳費 / 集繳意願調查

是否參加本學年度四技二專日間部聯合登記分發入學招生集體繳費？
(請於102年7月16日(星期二)17:00前 點選參加意願及完成集體繳費名單勾選)
請點選參加意願： 願意 不願意

請勾選參加意願
，確定意願送出
後即不得更改。

技專校院招生委員會聯合會 10608臺北市大安區忠孝東路三段1號 (國立臺北科技大學中正館3樓) TEL：02-2772-5333 FAX：02-2773-5633 EMAIL：union42@ntut.edu.tw

集體繳費名單勾選系統-勾選集繳考生名單

102學年度四技二專日間部聯合登記分發委員會

集體繳費名單勾選系統

主辦單位 / 技專校院招生委員會聯合會

3. 輔助按鈕，加速勾選作業，勾選完畢請按「儲存」，每間班級都需儲存才可進行確定送出。

本會網路系統維護更新時間為每日17:00~17:30，請儘量避免於該時段作業。為避免操作本系統時發生錯誤，建議使用IE8.0以上瀏覽器，最佳瀏覽解析度為1024*768。

首頁 集體繳費名單勾選及繳費 考生繳費及志願登記狀態查詢 登入資訊： 登出

集繳意願調查

- 一 集繳名單勾選
- 二 集繳名單查詢下載
- 三 集繳單位確認
- 四 列印集繳確認單/繳費單

步驟1 請先點選班級

班級代碼	儲存狀態
301	完成儲存
302	完成儲存
303	完成儲存
304	完成儲存
305	否
306	否
307	否
308	否
309	否
310	否
311	否

步驟2 勾選

目前顯示

查詢准考證號	姓名	集繳名單
99990097	連○○	<input checked="" type="checkbox"/>
9999-301004	陳○○	<input type="checkbox"/>
9999-301005	陳○○	<input type="checkbox"/>
9999-301009	李○○	<input checked="" type="checkbox"/>
9999-301015	紀○○	<input type="checkbox"/>
9999-301022	潘○○	<input type="checkbox"/>

全選 取消全選 儲存

1. 請先選擇班級

2. 請勾選參與集體繳費考生

集體繳費名單勾選系統-集繳名單查詢下載

102學年度四技二專日間部聯合登記分發委員會

集體繳費名單勾選系統

主辦單位 / 技專校院招生委員會聯合會

本會網路系統維護更新時間為每日17:00~17:30，請儘量避免於該時段作業。為避免操作本系統時發生錯誤，建議使用IE8.0以上瀏覽器，最佳瀏覽解析度為1024 * 768。

首頁 集體繳費名單勾選及繳費 考生繳費及志願登記狀態查詢 [登入資訊：()] 登出

集體繳費名單勾選及繳費 / 二. 集繳名單查詢下載

集繳意願調查

一. 集繳名單勾選

二. 集繳名單查詢下載

三. 集繳單位確認

四. 列印集繳確認單/繳費單

匯出已勾選集繳名單(EXCEL)

匯出統測集報具備本招生登記資格名單(EXCEL)

統測集報具備本招生登記資格名單共 86 位，已勾選集繳名單共 76 位(含低收入戶 2 位，中低收入戶 7 位)，未勾選集繳名單共 10 位

統測報名序號	統測准考證號	班級代碼	姓名	低收入戶	中低收入戶	集繳
9999-301002	99990097	301	連○○			V
9999-301004	99990101	301	陳○○			
9999-301005	99990089	301	陳○○			
9999-301009	99990093	301	李○○			V
9999-301015	99990085	301	紀○○			
9999-301022	99990017	301	潘○○			
9999-303010	99990381	303	廖○○			
9999-304003	99990393	304	季○○			
9999-304008	99990181	304	吳○○			
9999-304023	99990389	304	翁○○			
9999-304029	99990177	304	曾○○			
9999-304041	99990185	304	黃○○			
9999-305023	99990193	305	李○○		V	V
9999-305027	99990925	305	簡○○		V	V
9999-305032	99990401	305	陳○○			V
9999-305034	99990397	305	詹○○			V
9999-305035	99990189	305	鄭○○		V	V
9999-305036	99990921	305	郭○○		V	V
9999-305043	99990037	305	王○○			V
9999-306003	99990013	306	陳○○			V

勾選完畢後(每間班級都需儲存)，學校可匯出「已勾選集繳名單」或「統測集報具備本招生登記資格名單」，請務必仔細確認勾選資料是否有誤，若需更動請再返回上一步驟進行修正，修正完畢請務必再點選「儲存」。

1 / 5

[1 - 20 / 86]

集體繳費名單勾選系統-資料確定送出

系統自動統計繳費人數，並扣除低收入戶繳費人數及計算作業費與實際應繳金額。

102學年度四技二專日間部聯合登記分發委員會

集體繳費名單勾選系統

考生集繳名單勾選完成後，請仔細閱讀注意事項，確定資料無誤後請點選「單位確定送出」，一旦送出即無法再修改任何資料。

主辦單位 / 技專校院招生委員會聯合會

本會網絡系統維護更新時間為每日 17:00~17:30，請儘量避免於該時段作業。為避免操作本系統時發生錯誤，建議使用IE8.0 以上瀏覽器，最佳瀏覽解析度為 1024 * 768。

首頁 ▾ 集體繳費名單勾選及繳費 ▾ 考生繳費及志願登記狀態查詢 [登入資訊:] 登出

集體繳費名單勾選及繳費 / 三 集繳單位確認

注意事項：

- 請務必於102年7月16日(星期二)前完成勾選集繳學生名單，並確定送出。
- 資料確認無誤後請點選頁面下方「單位確定送出」按鈕，系統即完成確認，無法修改及新增學生任何資料。

下列為目前已勾選參加集繳的人數及金額，請仔細核對人數及金額，若無誤再點選「單位確定送出」，單位確認之後不得變更，敬請配合。

單位確定送出

項目	費用 (每人)	中低收入戶費用 (每人)	集繳人數			合計金額	繳款總計
			低收入戶	中低收入戶	一般		
報名費	220	154	2	7	67	15,818	15,448
作業費	5	5	-	7	67	370	

技專校院招生委員會聯合會 10608臺北市大安區忠孝東路三段1號(國立臺北科技大學中正館3樓) TEL: 02-2772-5333 FAX: 02-2773-5633 EMAIL: union42@ntut.edu.tw

集體繳費名單勾選系統-列印集繳確認單及繳費單

102學年度四技二專日間部聯合登記分發委員會

集體繳費名單勾選系統

主辦單位 / 技專校院招生委員會聯合會

本會網路系統維護更新時間為每日17:00~17:30，請儘量避免於該時段作業。為避免操作本系統時發生錯誤，建議使用IE8.0以上瀏覽器，最佳瀏覽解析度為1024*768。

首頁 集體繳費名單勾選及繳費 考生繳費及志願登記狀態查詢 [登入資訊: ()] 登出

集體繳費名單勾選及繳費 / 四 列印集繳確認單 繳費單

注意事項：

1. 欲列印臺灣銀行繳款單請至「下載繳費單」處點選下載繳費單。
2. 請於102年7月16日(星期二)以前完成確認，並於102年7月16日(星期二)24:00前完成繳款程序。
3. 此繳款帳號是針對單筆交易所產生的唯一繳款帳號，只適用於本次交易。
4. 務必保留繳款證明(繳款回條、ATM明細表或交易結果表)，以備查核。
5. 如遇無法繳費時，請先確定所繳金額是否與繳款單上的金額相同。
6. 完成繳費後如有問題需洽詢，請先將繳款收據傳真至本委員會以便核對。

繳款程序：

1. 單位確認完成後務必點選「列印集體繳費確認單及集體繳費考生名冊」，請將「集體繳費確認單」傳真至本委員會，「集體繳費考生名冊」無須寄回本委員會，請自行留存。
2. 請列印繳費單並於102年7月16日(星期二)24:00前完成繳款。

確定送出後請下載列印集體繳費確認單，經承辦人及教務主管核章後，於102.7.16前傳真至本委員會。

項目	費用(每人)	中低收入戶費用(每人)	集繳人數			合計金額	繳款總計
			低收入戶	中低收入戶	一般		
報名費	220	154	2	7	71	16,698	16,308
作業費	5	5	-	7	71	390	

請選擇一種繳款方式，並請於繳款期限內完成繳費。

列印集體繳費確認單及集體繳費考生名冊

集繳需繳款人數	報名費	作業費	應繳金額	繳款帳號	繳款狀態	下載
80	16,698	390	16,308	34096331990001	尚未繳費	下載繳費單

繳款方式(※繳款期限：102年7月16日(星期二)24:00止)

方法一：臺灣銀行臨櫃辦理(不須手續費)

下載繳費單，並持該繳款單至臺灣銀行各分行臨櫃繳費。

請於此下載繳費單。

集體繳費名單勾選系統-考生繳費及登記志願狀態查詢

- 學校可於繳費及網路選填登記志願期間，於本系統點選「考生繳費及志願登記狀態查詢」，查詢辦理個別繳費考生之繳費狀態及考生是否確實完成選填登記志願，以利追蹤輔導。

102學年度四技二專日間部聯合登記分發委員會

集體繳費名單勾選系統

主辦單位 / 技專校院招生委員會聯合會

本會網路系統維護更新時間為每日 17:00~17:30，請儘量避免於該時段作業。為避免操作本系統時發生錯誤，建議使用 IE8.0 以上瀏覽器，最佳瀏覽解析度為 1024 * 768。

首頁 ▾

集體繳費名單勾選及繳費 ▾

考生繳費及志願登記狀態查詢

[登入資訊：] 登出

考生繳費及志願登記狀態查詢

注意：此名單僅包含具備登記資格考生(不含已在其他招生管道錄取報到考生)，若有誤植請聯絡本會。

匯出具備登記資格考生目前繳費狀態(EXCEL)

匯出參加網路選填登記志願之資格考生目前登記狀態(EXCEL)

分發結果查詢(102年8月6日 10:00開放)

技專校院招生委員會聯合會 10608臺北市大安區忠孝東路三段1號(國立臺北科技大學中正館3樓) TEL: 02-2772-5333 FAX: 02-2773-5633 EMAIL: union42@ntut.edu.tw

集體繳費名單勾選系統-臺灣銀行臨櫃繳款單

臺灣銀行 虛擬帳號臨櫃代收專用繳款單(代傳票)

中華民國 年 月 日

傳票編號 _____

對方科目 _____

質：聯行往來 - 連線作業 -36 連線代收服務

第一聯：代收單位留存聯

繳款帳號	3	4	0	9	6	3	3	1	9	9	0	0	0	1	繳款帳號為 14 碼	
認 證 欄	請用 G6101 交易輸入															
收款單位名稱	技專校院招生委員會聯合會						繳款人名稱	姓名： 電話：				收訖戳記				
繳款金額(元)					1	6	3	0	8	新臺幣 壹萬陸仟參佰零捌元 整						
					記帳					會計					主管	

臺灣銀行 虛擬帳號臨櫃代收專用繳款單(代傳票)

中華民國 年 月 日

質：聯行往來 - 連線作業 -36 連線代收服務

第二聯：繳款人收執聯

繳款帳號	3	4	0	9	6	3	3	1	9	9	0	0	0	1	繳款帳號為 14 碼	
	請用 G6101 交易輸入															
收款單位名稱	技專校院招生委員會聯合會						繳款人名稱	姓名： 電話：				收訖戳記				
繳款金額(元)					1	6	3	0	8	新臺幣 壹萬陸仟參佰零捌元 整						

集體繳費名單勾選系統-集體繳費確認單

102學年度四技二專日間部聯合登記分發入學招生
集體繳費確認單

第 1 頁 / 共 2 頁
2013/03/13 下午 03:18

集繳單位： 



項目	費用 (每人)	中低收入戶 費用(每人)	集繳人數			合計金額	繳款總計
			低收入戶	中低收入戶	一般		
報名費	220	154	2	7	71	16,698	16,308
作業費	5	5	-	7	71	390	

注意事項：

【集體繳費確認單】，請承辦人於繳費102年7月16日（星期二）截止前傳真回本委員會。
傳真電話：(02)2773-8881

※※※確認單上任何文字如經塗改均屬無效※※※

請將此集體繳費確認單，
經承辦人及教務主管核章後，
於102.7.16前傳真至本委員會。

承辦人簽章：_____ 組長簽章：_____ 教務主任簽章：_____